LAPORAN PRAKTIKUM

SISTEM OPERASI

PERTEMUAN 1

(RUNNING MODUL)

Oleh:

(Zaenarif Putra ‘Ainurdin) (2311104049)

PROGRAM STUDI S1 REKAYASA PERANGKAT LUNAK

DIREKTORAT KAMPUS PURWOKERTO

UNIVERSITAS TELKOM

2025

BAB I

PENDAHULUAN

1.1 Dasar Teori

-

1.2 Tujuan

-

1.3 Manfaat

\

BAB II

HASIL PRAKTIKUM

2.1 Instalasi VS Code

1. Melakukan Instalasi Oracle VirtualBox Manager dan berhasil seperti gambar berikut:

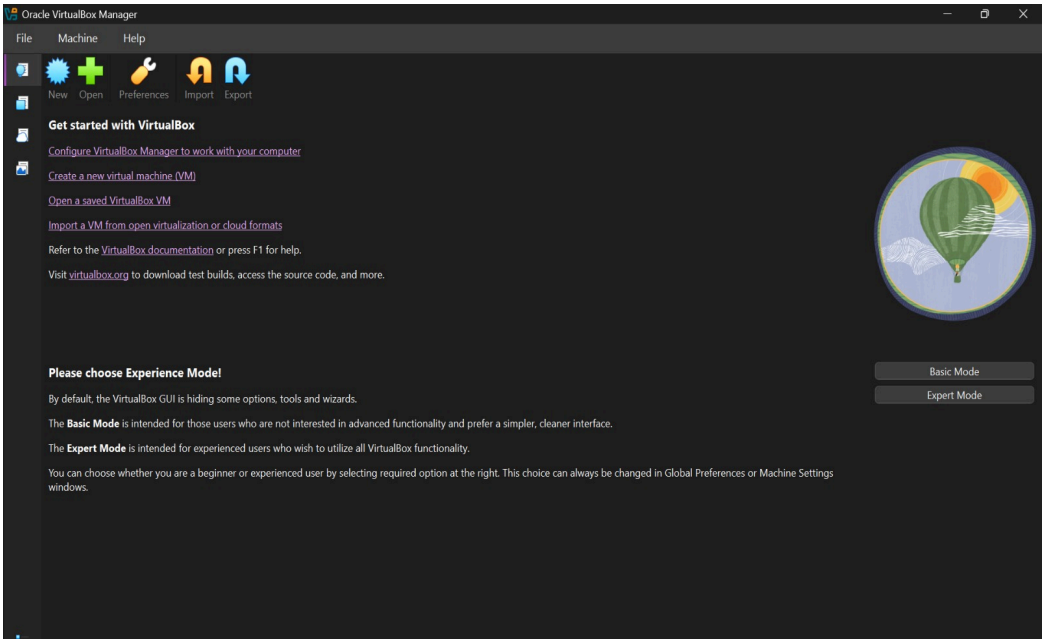

2. Membuat project virtualmachine dan memberikan penamaan dan memilih ISO Image pada file ubuntu yang sudah di download kemudian bisa melanjutkan tahap berikutnya:

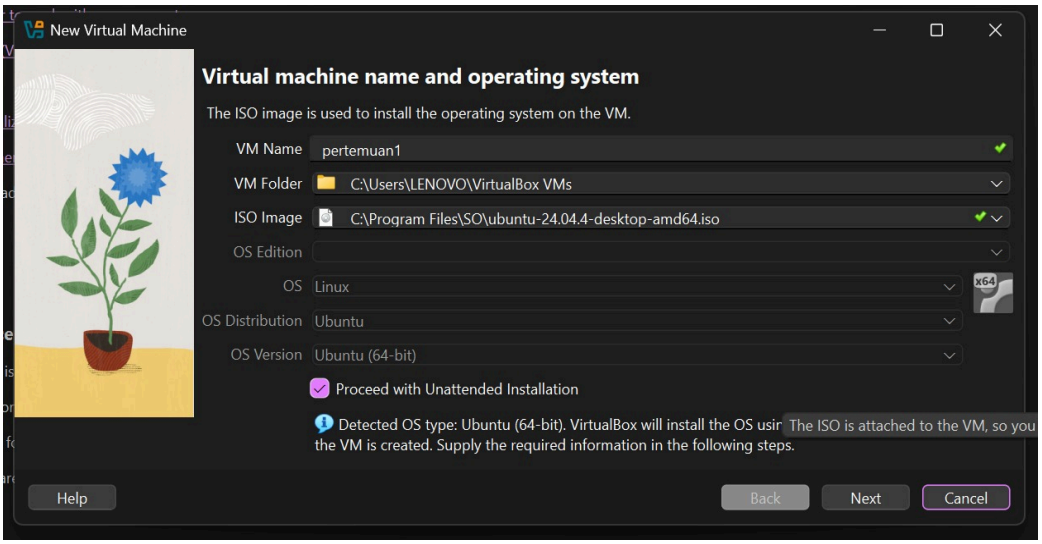

3. Selanjutnya adalah membuat sebuah username dan juga password dan ketika username dan password sudah berhasil maka otomatis OS Instalasinya akan berhasil juga dan bisa lanjut tahap berikutnya:

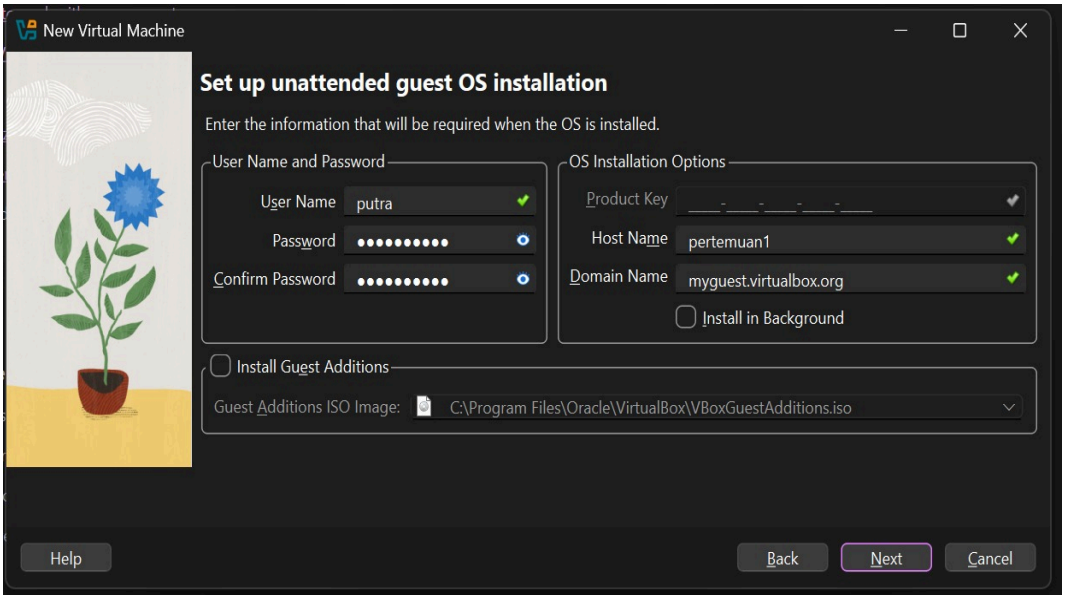

4. Setelah berhasil membuat projectnya dan membuka virtualmachinenya maka tampilannya seperti berikut:

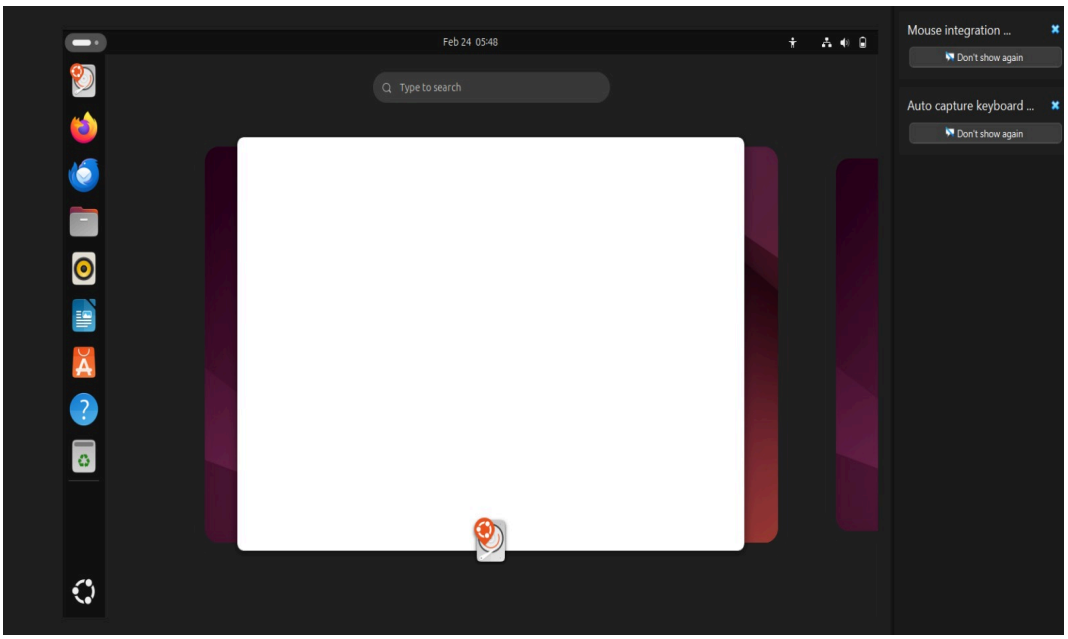

BAB III

KESIMPULAN & SARAN

3.1 Kesimpulan

Dari materi instalasi berikut yang dapat saya simpulkan adalah instalasi dan penggunaan virtualmachine membutuhkan banyak sekali ruangan dan mengandalkan sistem dari laptop masing masing user dan sepadan dengan apa yang dipelajari di praktikum. Dan memudahkan untuk mobilitas pengujian.

3.2 Saran

Untuk saran sendiri pada materi berikut lebih kepada sabar dalam mengelola jalannya praktikum dikarenakan banyak mahasiswa yang masih awam dengan virtualmachine dan device yang standard.