Сетевые технологии

Подготовка экспериментального стенда GNS3

Шихалиева Зурият Арсеновна

2 декабря 2025

Российский университет дружбы народов, Москва, Россия

Цель работы

Основная цель

Установка и настройка GNS3 и сопутствующего сетевого ПО.

Выполнение работы

Запуск GNS3 VM

- Проверка версии сервера
- Проверка состояния виртуализации
- Получение IP-адреса для подключения

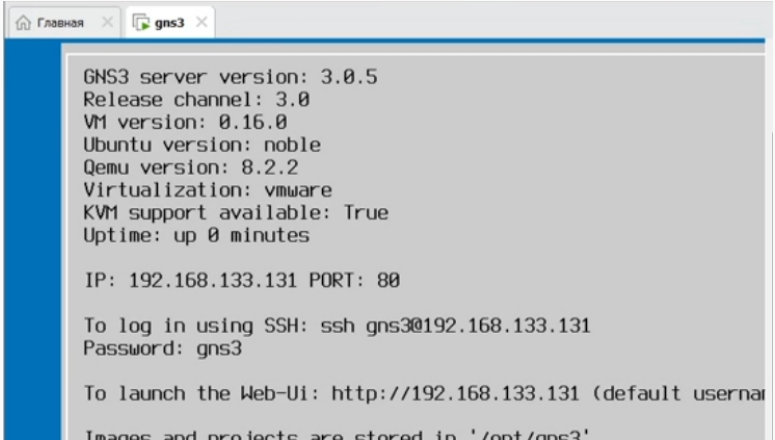

Подключение клиента к GNS3 VM

- Тип: Remote
- Порт: 80
- Пользователь: admin

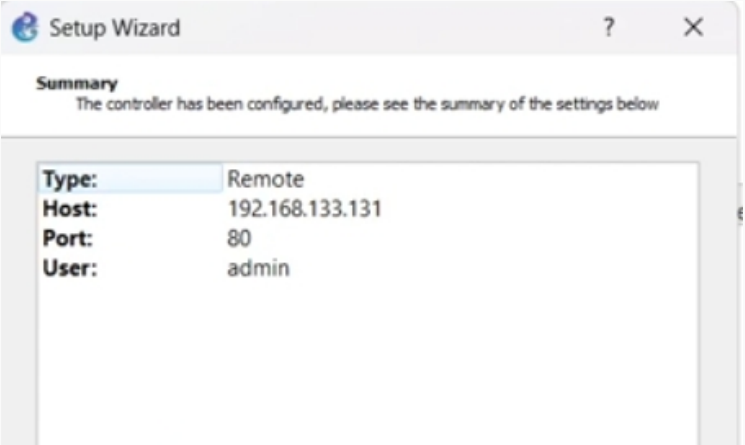

Выбор шаблона FRR

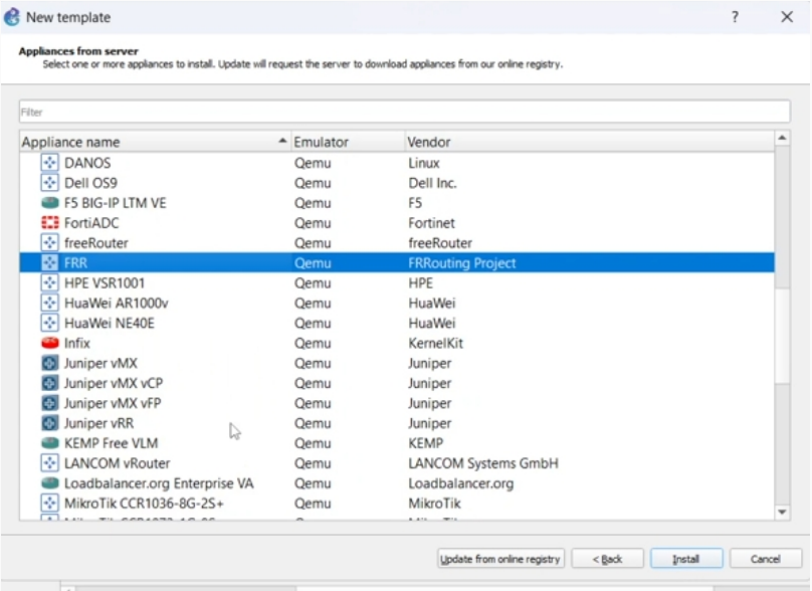

Импорт образа FRR

- Использована версия: **8.2.2**
- Образ найден локально
- Статус: Ready to install

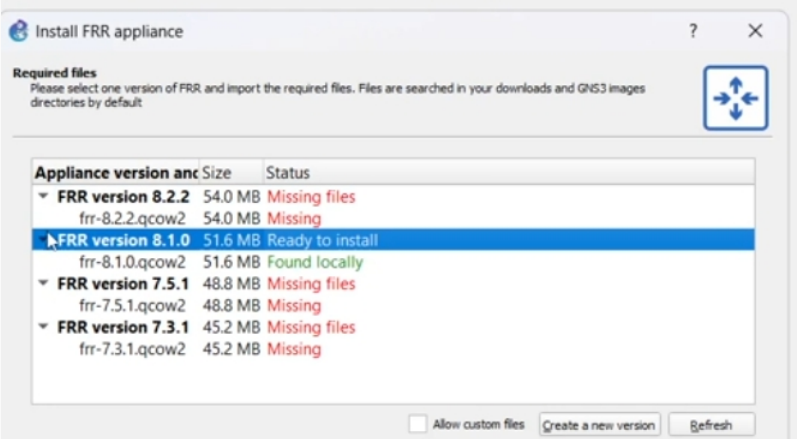

Запуск FRR

- Успешная загрузка
- Готовность к конфигурации маршрутизации

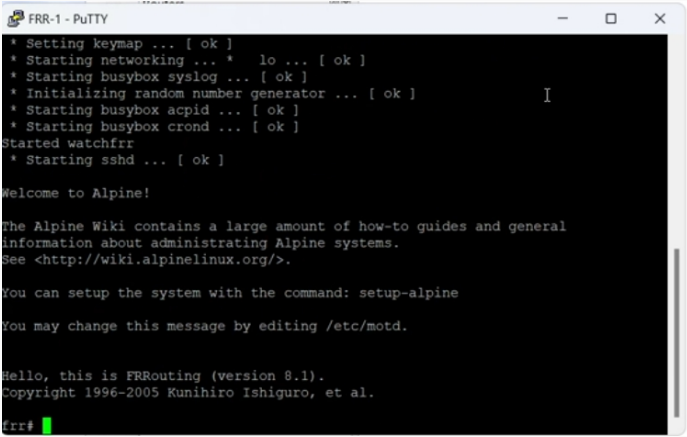

Параметры виртуальной машины FRR

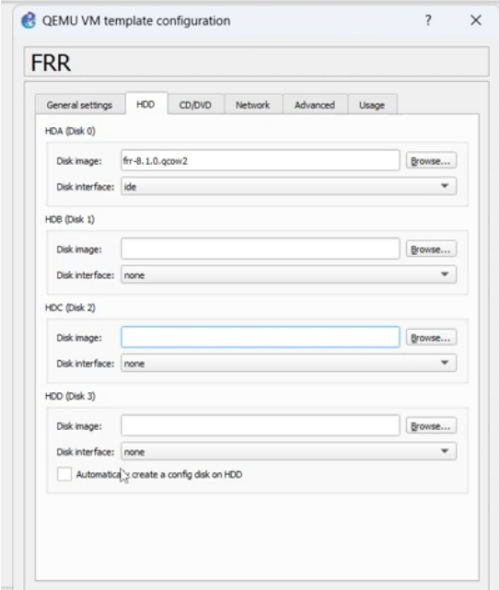

Поиск и выбор образа

- Найден образ **VyOS 1.3.3-qemu**
- Статус: Ready to install

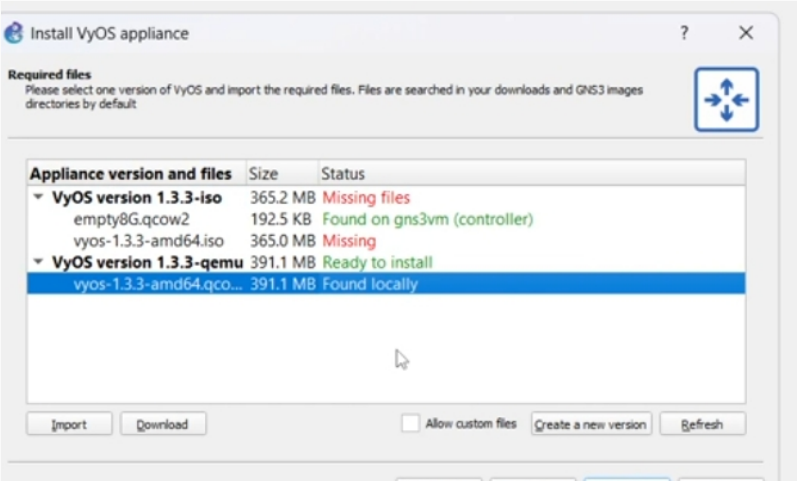

Запуск VyOS

- Успешная загрузка системы
- Запрос учётных данных

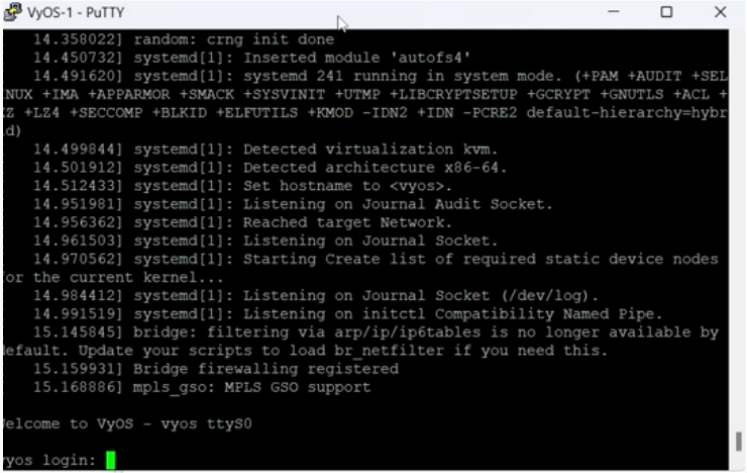

Параметры шаблона VyOS

- 512 MB RAM
- 1 vCPU
- Загрузка с HDD/CD-ROM

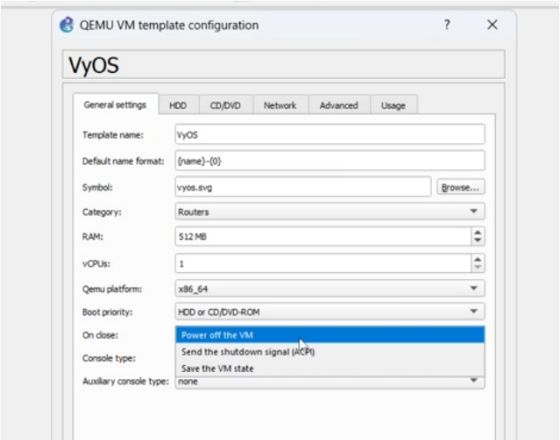

Итоги

Основные достижения

- Установлены **GNS3** и **GNS3 VM**
- Проверена корректность их взаимодействия
- Импортированы и запущены маршрутизаторы:
  - **FRR**
  - **VyOS**
- Подготовлен экспериментальный стенд для следующих лабораторных работ