

THE BLESSING VOICES
ထ၊ ဆိဉ် ဂ့ၤ က လုၢ်

ကီးမ့ဉ်ဂီနံၤ

ဖၢ်ရုထီၤမးဒီးယွၤ

ခိဇ့ဲ
တၢ်တဲဒိဒီးတၢ်ကတိၤဒိလၢ
ကစၢ်ယ့ဉ်ရူးဒီးအပျၢ်အဘိတဖဉ်

တၢ်ကတိၤဒိဘဉ်ဃးသဘဉ်အချံ

သဘဉ်အချံ

မးသဲ ၁၃:၃၁-၃၂ မၢ်ကူး ၄:၃၀-၃၂ လူၤကဉ် ၁၃:၁၈-၁၉

တၢ်ကတိၤဒိဘဉ်ဃးသဘဉ်အချံ

- **လာ်စီဆုံအဆၢ** - မးသဲ ၁၃:၃၁-၃၂ မၢ်ကူး ၄:၃၀-၃၂ လူၤကဉ် ၁၃:၁၈-၁၉
- **Key Verse:** “အဝဲန့ဉ်ပြိန့ၢ်တၢ်ဂၤအချံခဲလာ်ဘဉ်ဆဉ်ဒီး, တုၤအမဲထီဉ်ဒီး, မ့ၢ်အဒိဉ်နှ့ၢ်နီဉ်ဧၤ မံၤဧၤ, ဒီးကဲထီဉ်သ့ဉ်တထံးလၢ ထိဉ်ဖိလံဉ်ဖိလၢတၢ်ဖးဖိတဖဉ်ဟဲအိဉ်ဝဲလၢအဒ့ခံဒ့လိၤလီၤ.” (မးသဲ ၁၃:၃၂)
- **တၢ်အဒိ** - သဘဉ်ချံဖိပြိတဖျၢဉ်ဒိဉ်ထီဉ်ဒီးကဲထီဉ်သ့ဉ်ဖးဒိဉ်တထူဉ်လၢ ထိဉ်ဖိတဖဉ်ဟဲအိဉ်ဘှံး ဝဲလၢအလိၤန့ဉ်လီၤ
- **တၢ်အိဉ်မူစာ်ခီ -** ယွၤအဘီအမုၢ်နှဉ်မ့ၢ်စးထိဉ်သူဉ်ထိဉ်အသးဆံးဆံးဖိဒ်သိး ဒီးသဘဉ်ချံဖိတဖျၢဉ် ဘဉ်ဆဉ်ဒိဉ်ထိဉ်လဲဉ်ထိဉ်ဝဲဒီးကဲထိဉ်တၢ်ဆိဉ်ဂ့ၤလၢ ပှၤအါဒံအါဂၤအဂီၤန့ဉ်လီၤ.



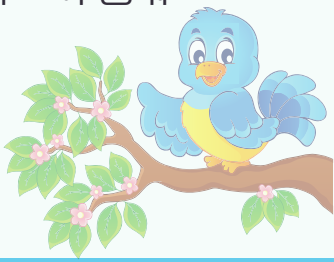
တတ်ကတိၤဒိဘဉ်ဃးသဘဉ်အချံ

မးသဲ ၁၃:၃၁-၃၂ မၢ်ကူး ၄:၃၀-၃၂ လူၤကဉ် ၁၃:၁၈-၁၉

“ယ့ဉ်ရူးတဲတၢ်ကတိၤဒိအံၤဒီးစံးဝဲ” မူခိဉ်အဘိမုၢ်နှဉ်လီၤဂၤဒ်သိး ဒီးသဘဉ်ချံတဖျၢဉ်, လၢအဘဉ်တၢ်ဟံးနှ့ၢ်သူဉ်လီၤအီၤလၢပှၤအဂၤနှဉ်လီၤ. အမ့မ့ၢ်တၢ်ချံလၢအပြိကတၢ်ဘဉ်ဆဉ်, တုၤအမဲထီဉ် ဒိဉ်ထီဉ်နှဉ်ကဲထီဉ်တၢ်အမ့ၢ်ဒိဉ်ကတၢ်တမ့ၢ်လၢကရၢ်အပူၤဒီးကဲထီဉ်သ့ဉ်တထူဉ်, လၢထိဉ်ဖိတဖဉ်ဟဲဒီးဘျိထီဉ်အသွံတဖဉ်လၢအဒ့တဖဉ်အလိၤလီၤ.”

Life Applications: “တၢ်ကတိၤဒိဘဉ်ဃးသဘဉ်အချံအံၤသိဉ် လိပှၤဘဉ်ဃးတၢ်မၤလိလုၢ်ဒိဉ်ပှၤဒိဉ်အါထံဉ်နှဉ်လီၤ.”

၁. တၢ်စးထီဉ်တၢ်ဆံးဆံးကိးဖိ - ယ္ဂၤအဘိအမုၢ်မ့ၢ်စးထီဉ်အသး ဆံးဆံးဖိဘဉ်ဆဉ်, ဒိဉ်ထီဉ်လဲဉ်ထီဉ်ဝဲသ့ဒီးကဲထီဉ်တၢ်လၢအိဉ်ဒီး အသဟိဉ်ဆူဉ်ဒိဉ်မးသ့ဝဲနှဉ်လီၤ. စကၤရဃၤ ၄:၁၀ - “အဂ့ၢ်ဒ်အံၤ, မ့ၢ်မတၤတပးကဲဘဉ်တၢ်အဆံးတဖဉ်အမုၢ်တနံၤနှဉ်တဂၤလဲဉ်. ဒီး တုၤအထံဉ်ဘဉ် နီဉ်ထူဉ်ကလာ်အပျံၤလၢ စီၤစရူဘၤဘ့လးအစုပူၤဒီး, တၢ်အမဲာန္ဒံတဉ်, လၢအယ့ၢ်ဝ့ၤဝီၤ လၢဟီဉ်ခ်ဉ်ဒီဘ့ဉ်ညါနှဉ်က သူဉ်ခုသးခုလီၤ.”





၂. **တၢ်ဒိၣ်ထိၣ်လဲၢ်ထိၣ်** - ဒ်သဘၣ်ချုံဒိၣ်ထိၣ်ဒီးကဲထိၣ်သ့ၣ်တထံး အသိး, ယွၤအဘိမုၢ်ဒိၣ်ထိၣ်လဲၢ်ထိၣ်ဝဲဒီး တုၤဆူပှၤအါအါဂီၢ်ဂီၢ်အ အိၣ်လီၤ. ဝံယရှါယၤ ၆ဝး ၂၂ - "ပှၤဖိနဲကဲၣ်တဂၤ ကကဲထိၣ်ပှၤတ ကထိ, ဒီးပှၤဆံးတဂၤလၢပှၤဆူၣ်တကလုာ်လီၤ. ယဲဒၣ်ယွၤအံၤ, ယ ကဒုးမၤအသးလၢအဆၢကတၢ်ဒၣ်ဝဲန့ၣ်ချ့ချ့လီၤ."

၃. **ကဲထိၣ်တၢ်ဆိၣ်ဂ့ၤလၢပှၤဂၤဂီၢ်** - သဘၣ်ထူၣ်ဟ့ၣ်ထိၣ်တၢ်အိၣ် ကဒုဒီးတၢ်အိၣ်ဘုံးအလီၢ်လၢထိၣ်တဖၣ်အဂီၢ်အံၤကဲထိၣ်တၢ်အဒိ ပနီၣ် ဒ်ယွၤအဘိအမုၢ်ကဲထိၣ်တၢ်ဆိၣ်ဂ့ၤလၢပှၤအါအါဂီၢ်ဂီၢ်အသိး နၣ်လီၤ. ၁ မိၤရှ့ ၁၂း၂ - "ဒီးယကဒုးကဲထိၣ်နၤလၢပှၤတကလုာ်ဖး ဒိၣ်, ဒီးယကဆိၣ်ဂ့ၤနၤ, ဒီးယကဟ်ဒိၣ်နမံၤ, ဒီးနကကဲထိၣ်တၢ် ဆိၣ်ဂ့ၤလီၤ."

ဒ်ပဆိကမိၣ်ထံဒီးထိၣ်သတြိၤက့ၤပတၢ်အိၣ်မူလၢတၢ်ကတိၤဒိဘၣ် ဃးသဘၣ်အချုံအဂ့ၢ်အသိး, မ်ပကသ့ၣ်နီၣ်သကိးလၢတၢ်နာ်ဒီး တၢ်ဒိကနၣ်ဆံးဆံးဖိဒၣ်လာ်ကဲထိၣ်ဝဲတၢ်လၢအဒိၣ်အမုၢ်ဒီးလၢအ ဂ့ၢဒိၣ်မးတမံၤသ့ဝဲန့ၣ်လီၤ. ပဝဲကိးဂၤမ်ပကကဟုကယာ်လှၢ်ဒိၣ် ထိၣ်ပတၢ်နာ်အချုံဖိတဖၣ်ဒီးကဲထိၣ်တၢ်ဆိၣ်ဂ့ၢ လၢပှၤဂၤဂီၢ်လၢပ တၢ်အိၣ်မူပူၤတက့ၢ်."





THE BLESSING VOICES
တၢ်ဆိၣ်ဂ့ၤကလုၢ်