LAPORAN PRAKTIKUM

BASIS DATA I

MODUL 1

Pengenalan Dan Instalasi MySQL

Disusun oleh :

ZAINIL MUSTHOFA RADAM 2510817310013

PROGRAM STUDI TEKNOLOGI INFORMASI

FAKULTAS TEKNIK

UNIVERSITAS LAMBUNG MANGKURAT

MARET 2026

LEMBAR PENGESAHAN
LAPORAN PRAKTIKUM BASIS DATA I
MODUL 1

Laporan Praktikum Basis Data I Modul 1 : Pengenalan dan Instalasi MySQL ini disusun sebagai syarat lulus mata kuliah Praktikum Basis Data I. Laporan Praktikum ini dikerjakan oleh:

Pelaku Praktikum	:	Zainil Musthofa Radam
NIM	:	2510817310013

Menyetujui,	Mengetahui,
Asisten Praktikum	Dosen Penanggung Jawab Praktikum
Rizki Adhitiya Maulana	Nurul Fathanah M., S.Pd., M.T.
NIM. 2410817110014	NIP. 199110252019032018

DAFTAR ISI

LEMBAR PENGESAHAN i

DAFTAR ISI ii

DAFTAR GAMBAR iii

SOAL 1 1

SOAL 2 5

SOAL 3 7

SOAL 4 11

DAFTAR GAMBAR

Gambar 1. Halaman Pencarian XAMPP 1
Gambar 2. Tampilan download Xampp 2
Gambar 3. Tampilan awal instalasi Xampp 2
Gambar 4. Pemilihan komponen Xampp 3
Gambar 5. Pemilihan folder penyimpanan data Xampp 3
Gambar 6. Proses instalasi berhasil 4
Gambar 7. Tampilan Control Panel XAMPP 5
Gambar 8. Pengaktifan Apache dan MySQL 6
Gambar 9. Halaman Pencarian SQLyog 7
Gambar 10. Pemilihan versi SQLyog 8
Gambar 11. Tampilan awal instalasi SQLyog 8
Gambar 12. Menentukan lokasi penyimpanan SQLyog 9
Gambar 13. Tampilan proses instalasi SQLyog 9
Gambar 14. Instalasi SQLyog selesai 10
Gambar 15 Tampilan Ketika Membuka SQLyog 11
Gambar 16. Membuat koneksi SQLyog 12

SOAL 1

Lakukan instalasi XAMPP pada komputer Anda

PENYELESAIAN

Tahap pertama instalasi adalah mengunduh file installer XAMPP. Buka aplikasi browser di komputer. Kamu bisa memakai Google Chrome atau Mozilla Firefox. Kunjungi situs mesin pencari. Ketik kata kunci xampp pada kotak teks. Tekan tombol enter untuk memulai pencarian. Tunggu sampai layar menampilkan daftar hasil. Klik tautan web pada urutan paling atas. Tautan tersebut akan langsung mengarahkan kamu ke situs resmi penyedia aplikasi. Contoh tampilan halaman ini bisa kamu lihat pada gambar di bawah

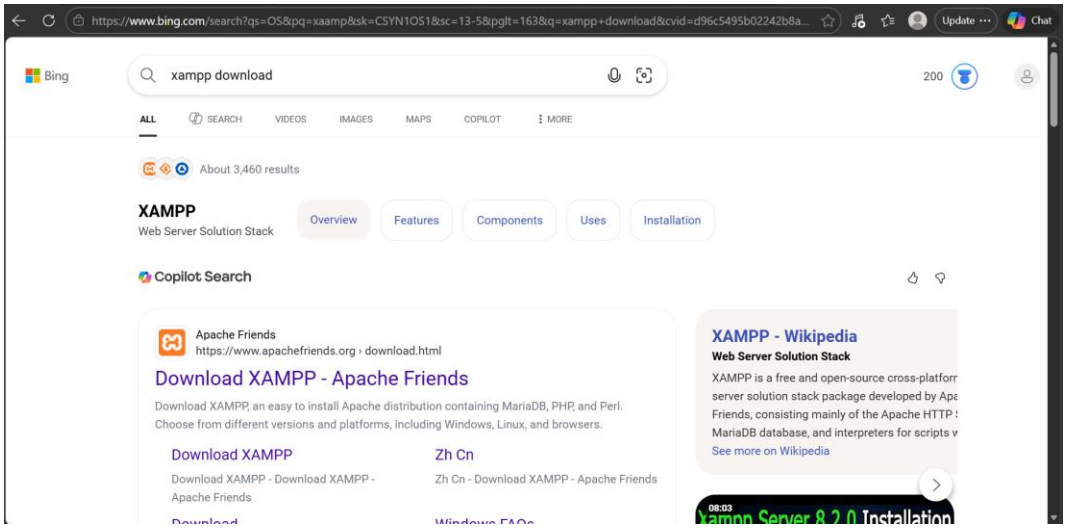

Gambar 1. Halaman Pencarian XAMPP

Langkah selanjutnya adalah mengunduh file instalasi Xampp. Pilih link download versi terbaru. Saya saat ini menggunakan versi 8.2.12 dengan PHP 8.2.12. Klik tautan tersebut untuk memulai proses unduh. Tunggu proses unduh selesai sebelum memulai instalasi.

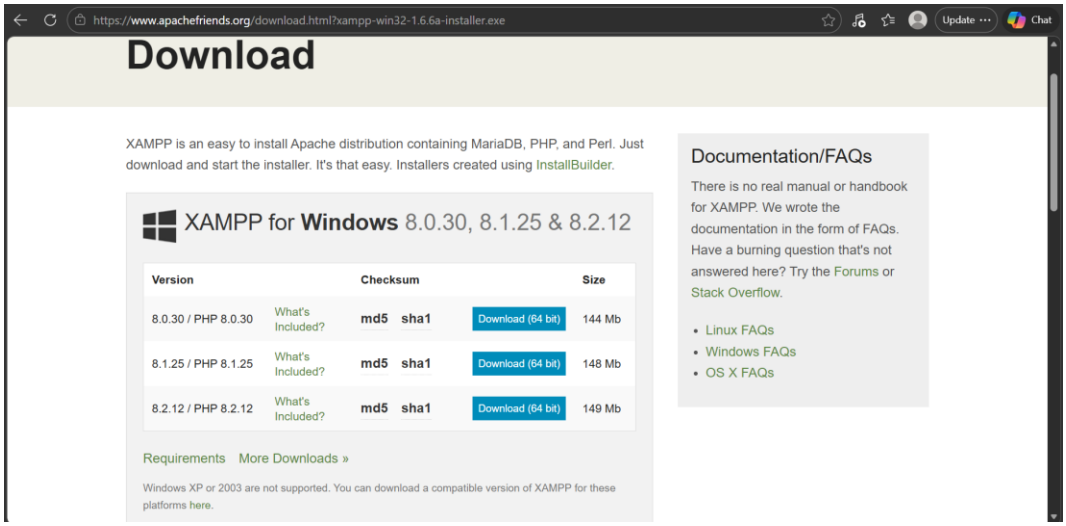

Gambar 2. Tampilan download Xampp

Setelah proses download selesai, jalankan file instalasi XAMPP. Pilih komponen yang perlu diinstal pada menu pengaturan. Centang komponen MySQL dan Apache untuk keperluan praktikum basis data. Tentukan lokasi folder penyimpanan file XAMPP pada sistem komputer. Lanjutkan langkah instalasi sesuai petunjuk di layar hingga selesai.

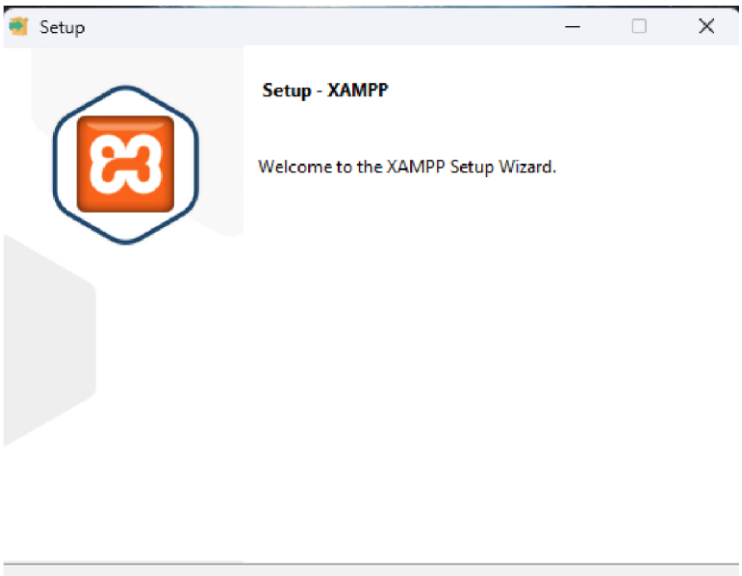

Gambar 3. Tampilan awal instalasi Xampp

Halaman ini menampilkan pilihan komponen atau modul server untuk instalasi. Pilih komponen yang dibutuhkan seperti MySQL, FileZilla FTP Server, dan Tomcat. Pastikan semua komponen penting sudah terpilih. Klik tombol Next untuk melanjutkan tahap instalasi.

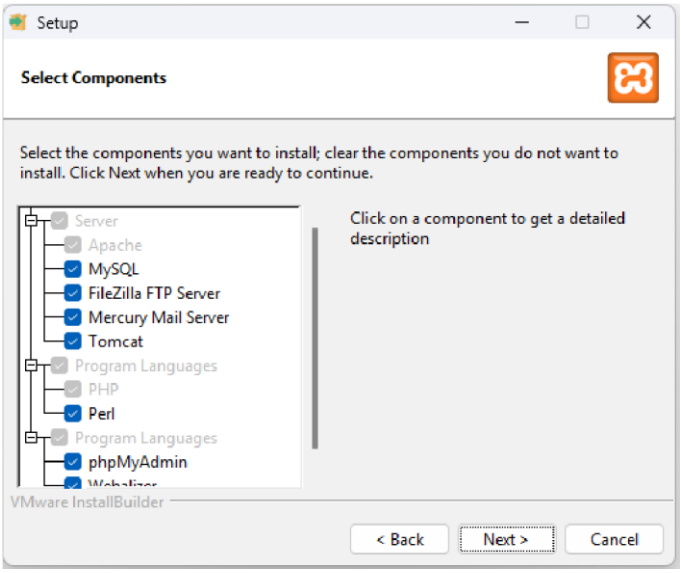

Gambar 4. Pemilihan komponen Xampp

Tahap selanjutnya menentukan lokasi penyimpanan file program XAMPP pada komputer. Sistem secara otomatis merekomendasikan instalasi di Local Disk C dengan membuat folder baru bernama C:\xampp, cukup next saja sampai kamu menemukan proses loading instalasi Xampp.

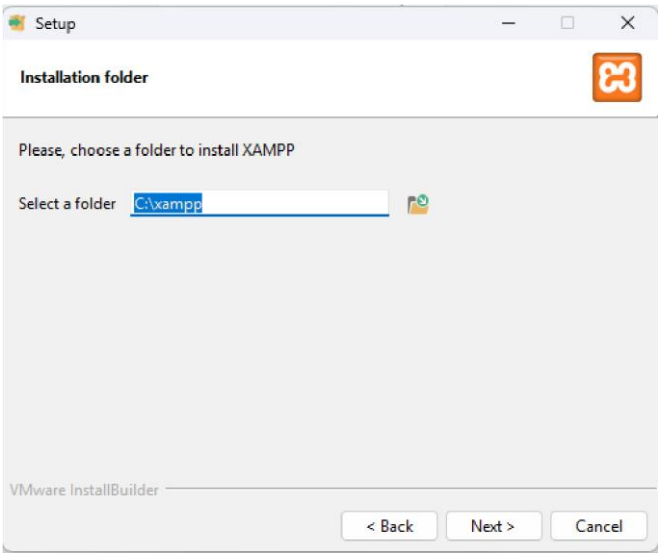

Gambar 5. Pemilihan folder penyimpanan data Xampp

Setelah instalasi selesai maka sistem akan menampilkan jendela pemberitahuan akhir setelah proses instalasi selesai. Centang opsi Do you want to start the Control Panel now. Tindakan ini membuka XAMPP Control Panel secara otomatis saat menekan tombol Finish di sudut kanan bawah.

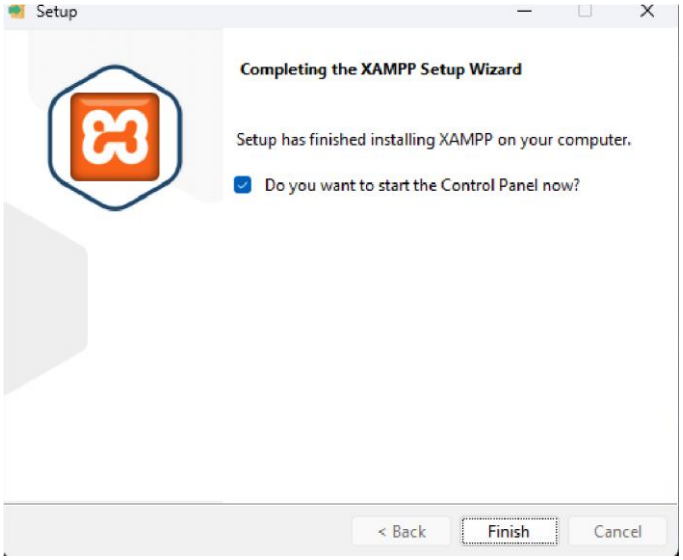

Gambar 6. Proses instalasi berhasil

SOAL 2

Lakukan proses untuk mengaktifkan Apache Server dan MySQL Server pada XAMPP yang sudah terinstall pada komputer Anda

PENYELESAIAN

Buka aplikasi XAMPP Control Panel di perangkat Anda. Layar utama akan langsung menampilkan daftar modul layanan. Modul tersebut berisi Apache, MySQL, FileZilla, Mercury, dan Tomcat. Bagian ini berfungsi sebagai pusat kendali utama. Anda bisa menghidupkan atau mematikan server melalui tombol Start dan Stop. Anda juga dapat menyesuaikan konfigurasi pada menu Config. Catatan aktivitas sistem juga tersedia melalui fitur Log.

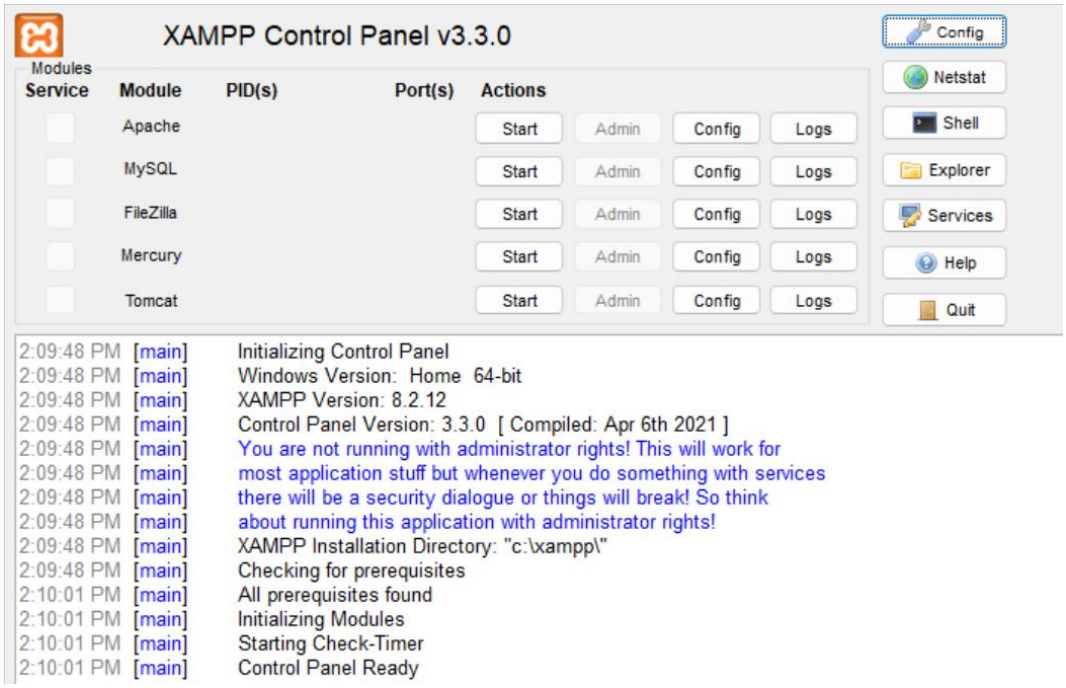

Gambar 7. Tampilan Control Panel XAMPP

Selanjutnya aktifkan Apache dan MySQL untuk menghubungkan SQLyog Community

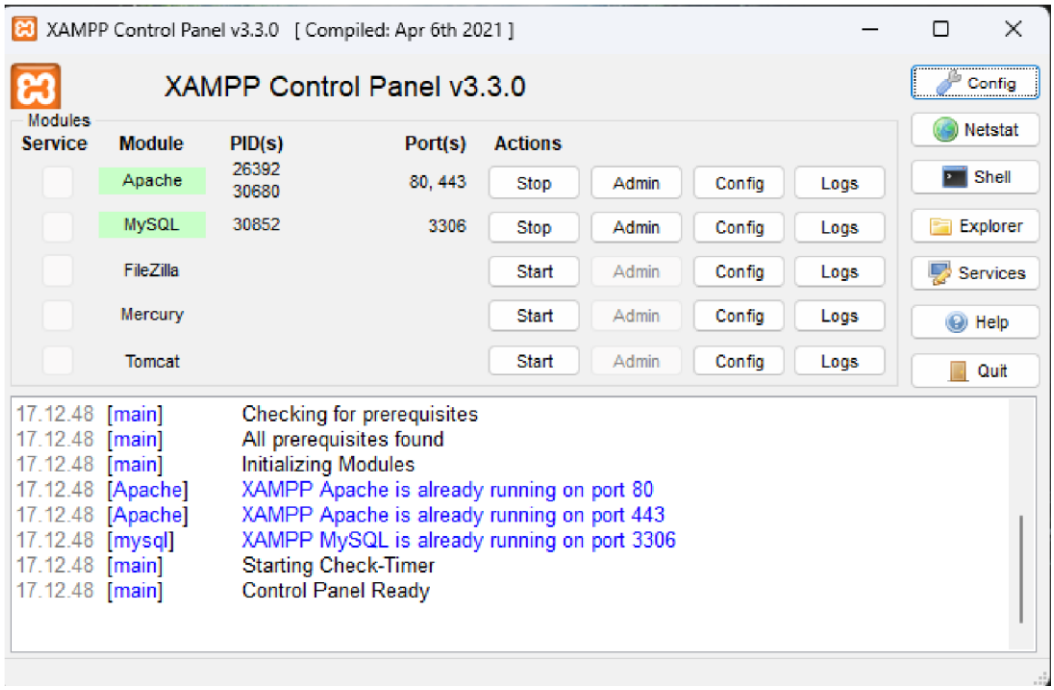

Gambar 8. Pengaktifan Apache dan MySQL

SOAL 3

Lakukan instalasi SQLyog Community Edition pada komputer Anda dan screenshot setiap langkah yang dilakukan

PENYELESAIAN

Tahap awal instalasi ini adalah mencari file installer SQLyog. Buka browser di komputer Anda. Dengan menggunakan Chrome, Firefox atau lainnya. Buka browser, kemudian Ketik SQLyog di kolom pencarian lalu tekan Enter. Cari link unduhan dari link resminya/link github pada hasil pencarian. Klik tautan tersebut untuk mulai mengunduh file ke perangkat Anda

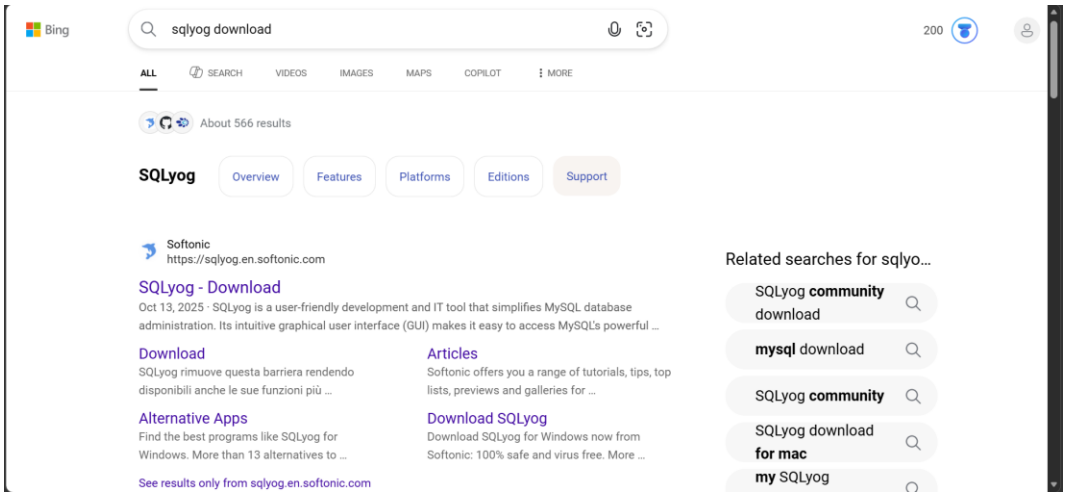

Gambar 9. Halaman Pencarian SQLyog

Setelah mengakses situs web SQLyog, pilih versi aplikasi yang sesuai dengan keinginan. Klik link unduhan pada versi tersebut. Tunggu proses downloading file instalasi selesai sepenuhnya sebelum melanjutkan ke tahap berikutnya.

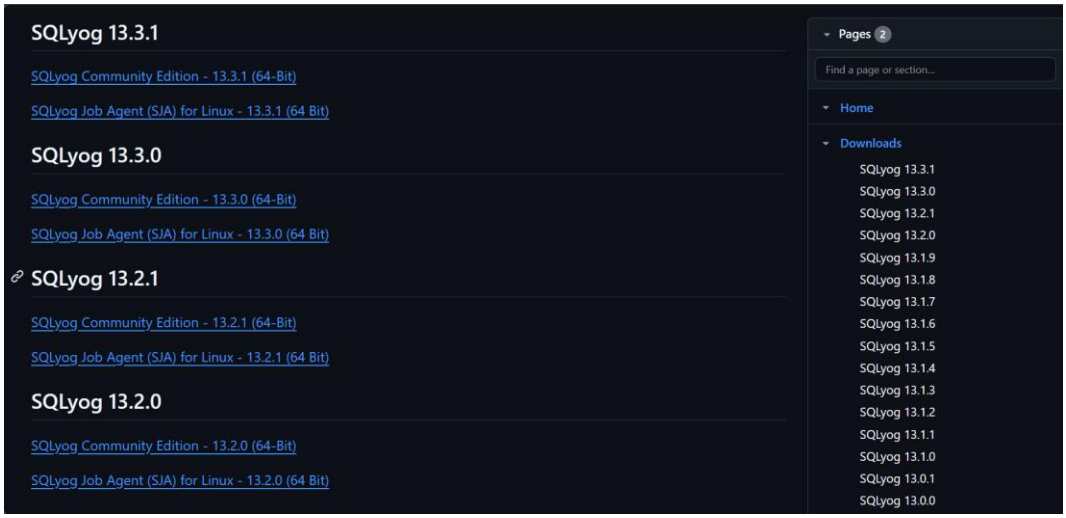

Gambar 10. Pemilihan versi SQLyog

Setelah download selesai jalankan program dari SQLyog, lalu klik next untuk lanjut ke step selanjutnya dalam instalasi.

Gambar 11. Tampilan awal instalasi SQLyog

Tahap ini menentukan lokasi penyimpanan aplikasi SQLyog pada sistem komputer. Sistem secara otomatis menempatkan instalasi di Local Disk C dengan jalur C:\Program Files\SQLyog Community. Tekan tombol Install tanpa mengubah jalur tersebut untuk menggunakan konfigurasi bawaan.

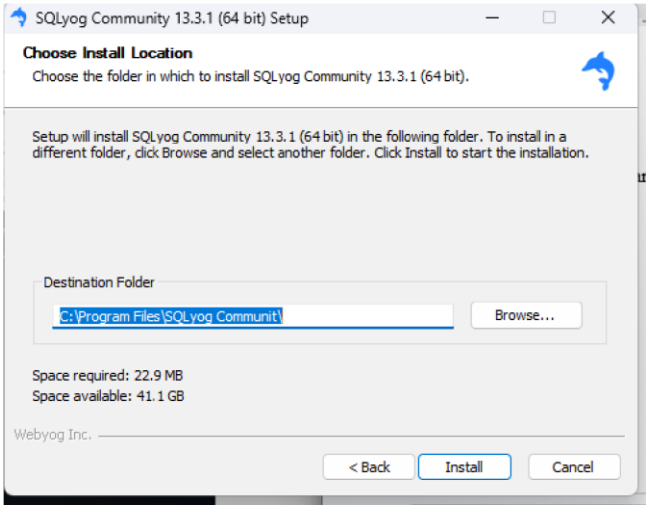

Gambar 12. Menentukan lokasi penyimpanan SQLyog

Setelah selesai menentukan lokasi penyimpanan, maka selanjutnya adalah proses penyalinan dan ekstraksi file instalasi SQLyog berjalan secara otomatis setelah menekan tombol Install. Tunggu beberapa saat hingga proses instalasi selesai.

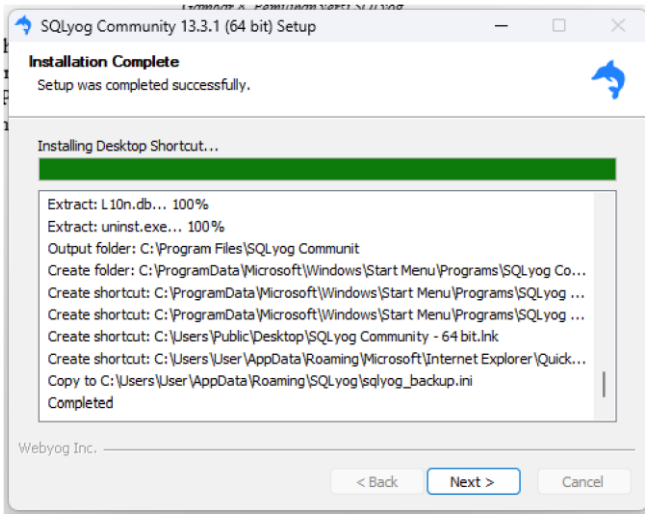

Gambar 13. Tampilan proses instalasi SQLyog

Setelah proses instalasi selesai maka akan muncul tampilan seperti gambar dibawah yang berarti SQLyog terinstall dengan baik, kemudian tekan tombol “Finish" untuk langsung menyelesaikan proses instalasi.

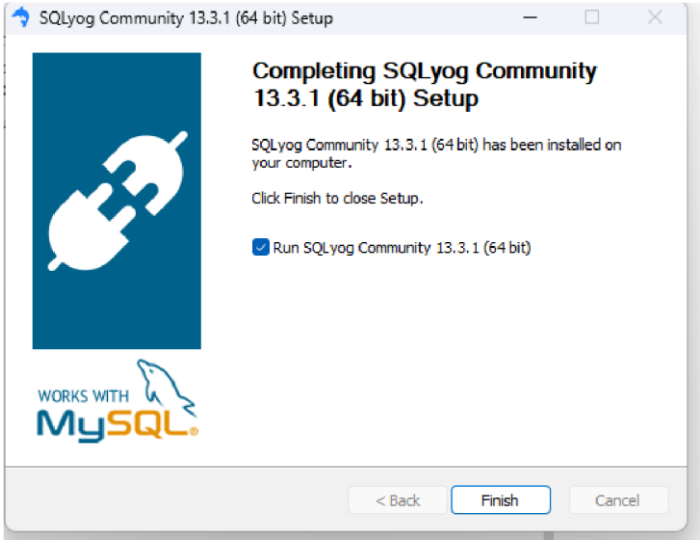

Gambar 14. Instalasi SQLyog selesai

SOAL 4

Lakukan konfigurasi server pada SQLyog Community Edition yang sudah terinstall pada komputer Anda untuk mengakses Server SQL yang Anda miliki

PENYELESAIAN

Proses dimulai dengan menjalankan aplikasi SQLyog pada perangkat komputer hingga muncul jendela *Connect to MySQL Host*. Untuk menyimpan konfigurasi server secara permanen, buatlah profil koneksi baru dengan memilih tombol New, lalu beri nama BasisData1 dan simpan dengan menekan tombol OK.

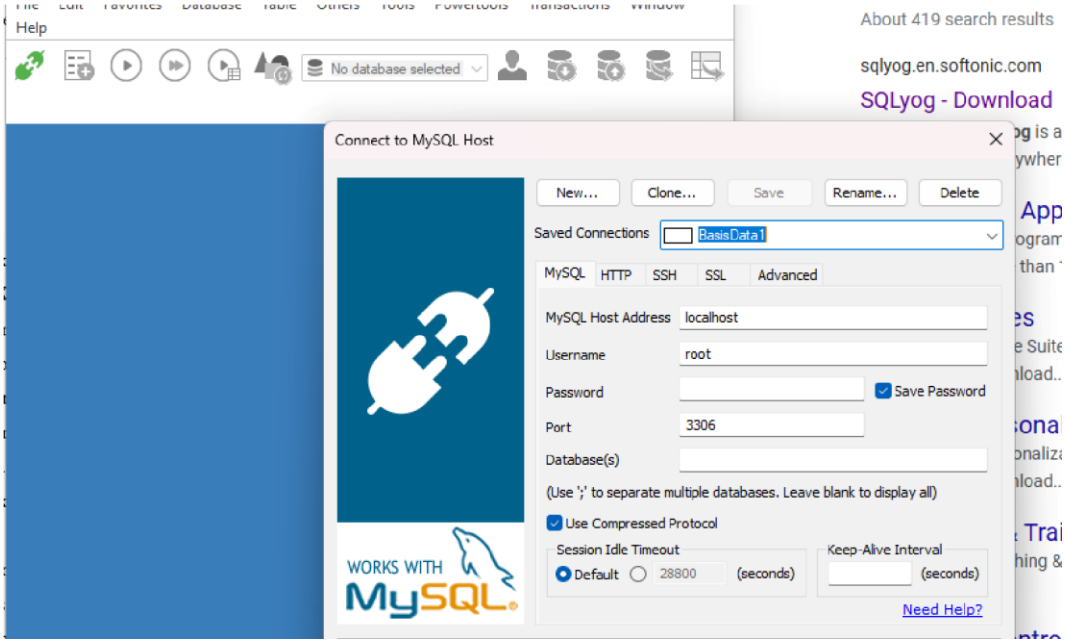

Gambar 15 Tampilan Ketika Membuka SQLyog

Langkah selanjutnya adalah melengkapi parameter koneksi pada formulir yang tersedia dengan memasukkan localhost pada kolom *MySQL Host Address* serta root pada bagian *Username*. Sesuai dengan konfigurasi standar pada XAMPP, kolom *Password* dapat dibiarkan kosong, sementara kolom *Port* diisi dengan angka 3306. Sebelum melakukan aktivasi koneksi, sangat disarankan untuk menekan tombol Test Connection guna memvalidasi status sambungan antara aplikasi dan server.

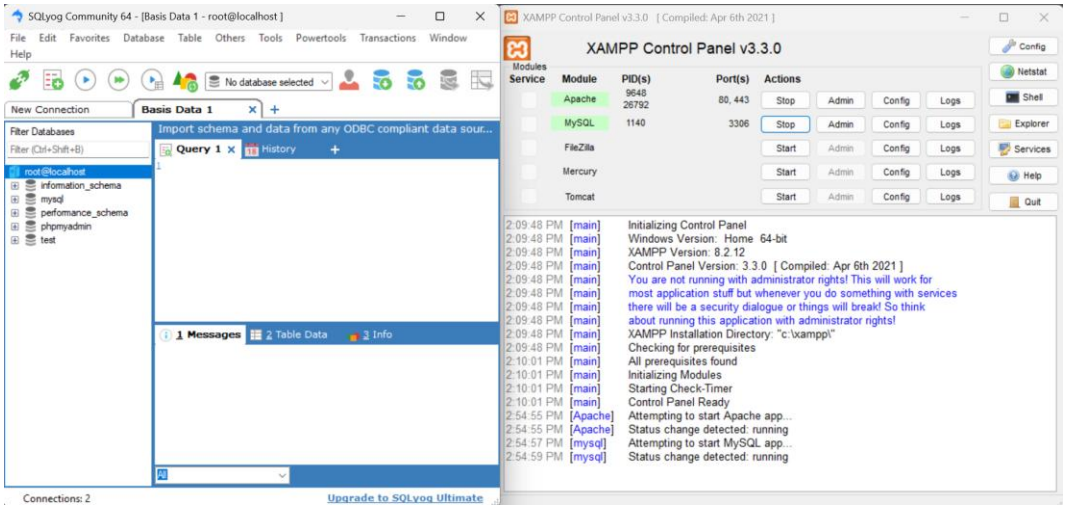

Gambar 16. Membuat koneksi SQLyog
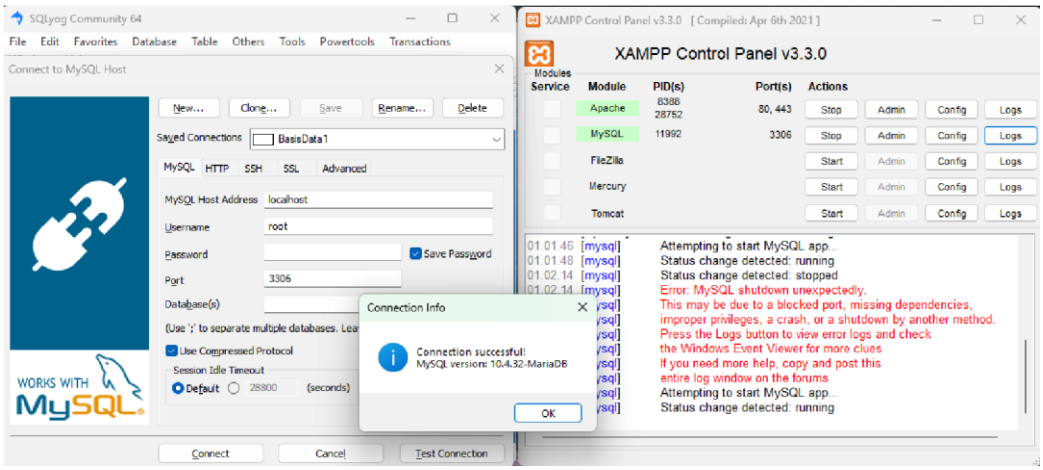
Apabila layanan MySQL pada panel kontrol XAMPP telah aktif dan data yang dimasukkan sudah akurat, maka kotak dialog Connection Successful akan muncul sebagai tanda verifikasi. Setelah menekan OK pada notifikasi tersebut, akhiri prosedur dengan mengeklik tombol Connect untuk memulai pengelolaan basis data di dalam ruang kerja SQLyog.