Universal Alarm Annunciator

UNIANN

UNIANN-C2310
ZERA-LCDANN2310

시스템 개요

- UNIANN은 발전, 석유화학, 가스 플랜트 등 중요 산업 설비의 경보 상태를 감시자에게 효과적으로 전달합니다.
- 중앙제어실의 콘솔 데스크에 설치되어 감시자와의 거리가 아주 가까우며 경보를 신속하고 정확하게 인지하도록 돕습니다.
- 중앙제어실 전면 벽에 설치된 기존 Annunciator panel의 단점을 보완하여 경보 램프의 위치, 종류, 색상, 표시문구를 사용자가 설정할 수 있습니다.
- 국제산업표준 경보 시퀀스를 준수하여 표준화된 경보 처리 프로세스를 구현합니다.
- 합리적인 가격, 표준규격과 함께 DCS에 종속되지 않아 제어설비 교체 시에도 교체할 필요가 없습니다.

특징

국제산업표준

- 설비 인터페이스 OPC-UA, MODBUS TCP/RTU
- 경보 시퀀스 ISA Standard Alarm Sequence R-1-2-9

설치 및 설정

- 설치 Console Desk Mounted type
  Console desk top installation is also supported
- 설정 Flexible settings supported
  - Tag Information(Tag Name, Description, Position)
  - Alarm Display Array
  - Alarm Color
  - Alarm Grouping / Alarm Display Panel

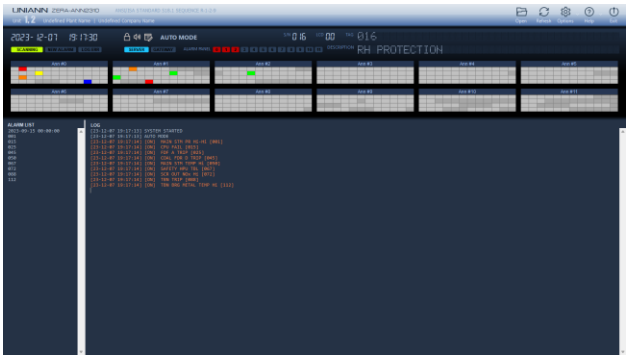

이점

- DCS 변경 시에도 알람 경보창 시스템 교체 불필요
- 경보 조건 및 환경 변화 시 재개발 불필요, 운영 비용 최소화
- 근거리(약 1M)에서 즉각적인 경보 인식 및 대응 구조
- 합리적인 도입 비용과 낮은 유지비

시스템 구성

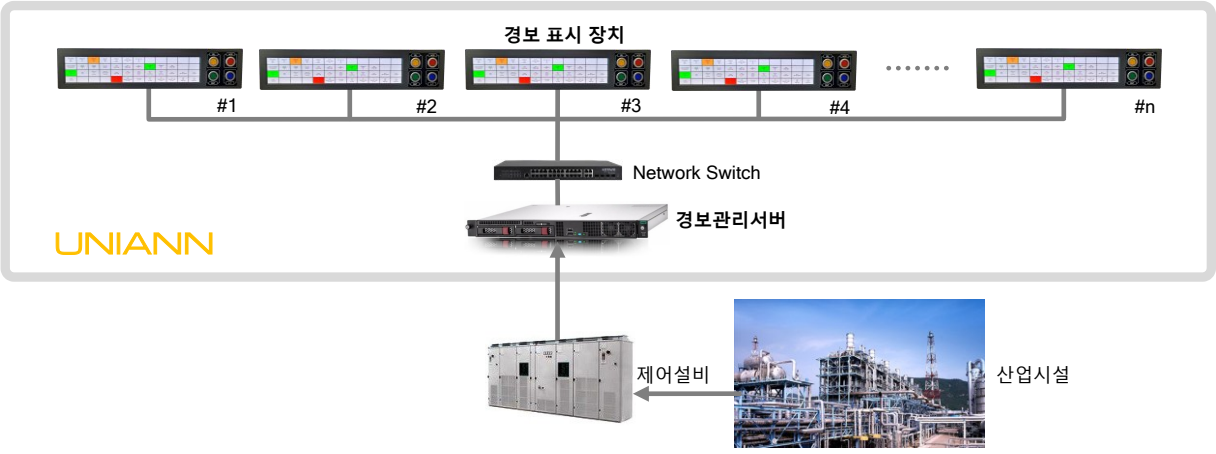

ZERASYS
제라시스 주식회사
www.zerasys.com | 대전광역시 유성구 대덕대로512번길 20, 대전정보문화산업진흥원 B동 200호

Universal LCD Alarm Annunciator

UNIANN

UNIANN-C2310
ZERA-LCDANN2310

Specifications

경보 관리 서버 사양

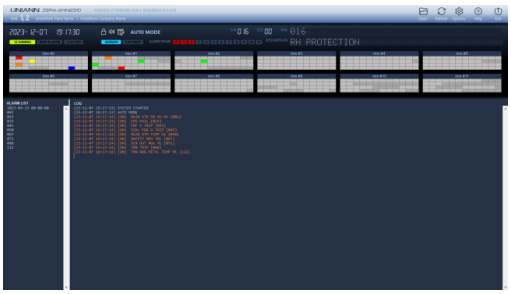

하드웨어

- **Processor** Intel Xeon E-2224, 4-core, 3.4GHz
- **System Memory** 8GB DDR4 ECC DIMM
- **Storage** 128GB SATA SSD
- **Display** 1920x1080 pixel min.
- **Network** 2 x 1Gbps
- **Power** 290W, non-hot plug power supply

* Server hardware specifications are subject to change.

소프트웨어

- **Interface** OPC-UA, MODBUS TCP/RTU
- **Operating System** MS-Windows 10, 11 or higher
- **Tag Information** User-Configurable (Name, Description, Position, Color)
- **Panel Count** 12 Client Panel, max.
- **Alarm Count** 1,000 point, max.
- **Status Indicator** Alarm, Interface, Client Alarm Panel, Log
- **Maintenance** Test mode supported

경보 표시장치 사양

하드웨어

- **Processor** Intel Celeron N3350 1.1GHz Dual Core
- **System Memory** DDR3L 1866Mhz 4GB
- **Storage** mSATA 127GB
- **Display** 19.1” TFT LCD 1920x360pixel, 476.64(H) x 89.37(V)mm
- **Brightness** 300cd
- **Contrast Ratio** 1200:1
- **Rear I/O** Ethernet 10/100/1000Mbps, RJ45
- **Operating System** MS-Windows 10 IoT Enterprise CBB Entry KR 64bit
- **Operation Switch** 4 Push buttons (SILENCE, ACKNOWLEDGE, RESET, TEST)
- **Power** AC 220V 6.5A
- **Dimensions** 650mm(W) x 140mm(H) x 200mm(D)
- **Weight** 8kg, weight of total package
- **Chassis Material** Steel
- **Painting** Powder painting
- **Operating Temp.** 0 ~ 60 °C (32 ~ 140 °F)
- **Operating Humidity** 40 °C @ 95% RH Non-Condensing
- **Storage Temperature** Storage temperature: -40~85°C
- **Storage Humidity** Relative humidity: 95% @ 60°C

경보처리

- **Sequence** ISA Standard Alarm Sequence R-1-2-9
- **Display Array** 12 x 4(default), Settings Change Supported
- **Color** 5Colors(Red, Yellow, Orange, Green, Blue) Settings Change Supported
- **Alarm Sound** Alarm / Ringback(2 type), Change supported
- **Sound Source format** mp3 file type

서비스 및 공급처