Universal Alarm Annunciator

UNIANN

ZERA-LCDANN2310

UNIANN™은 발전, 석유화학, 가스 플랜트 등 중요 산업 설비의 경보 상태를 보다 신속하고 명확하게 전달하는 새로운 방식의 경보창 시스템입니다.

중앙제어실 콘솔 데스크에 설치되어 감시자와 매우 가까운 위치에서 경보를 직관적으로 제공함으로써, 이상 상황을 빠르고 정확하게 인지하고 대응할 수 있도록 지원합니다.

또한 중앙제어실 전면 벽에 설치되는 기존 Annunciator Panel의 한계를 보완하여 식별성을 높이고, 경보 램프의 위치, 종류, 색상, 표시 문구를 사용자가 자유롭게 설정할 수 있어 현장 환경과 운용 목적에 최적화된 구성이 가능합니다.

국제 산업 표준 경보 시퀀스를 준수하여 표준화된 경보 처리 프로세스를 구현하며, 합리적인 가격과 표준 규격을 기반으로 설계되었습니다. 특히 DCS에 종속되지 않는 독립형 구조로, 제어 설비 교체 시에도 별도의 교체 없이 지속적으로 사용할 수 있어 장기적인 비용 절감 효과를 제공합니다.

특징

국제산업표준

- 설비 인터페이스 OPC-UA, MODBUS TCP/RTU
- 경보 시퀀스 ISA Standard Alarm Sequence R-1-2-9

설치 및 설정

- 설치 Console Desk Mounted type
  Console desk top installation is also supported
- 설정 Flexible settings supported
  - Tag Information(Tag Name, Description, Position)
  - Alarm Display Array
  - Alarm Color
  - Alarm Grouping / Alarm Display Panel

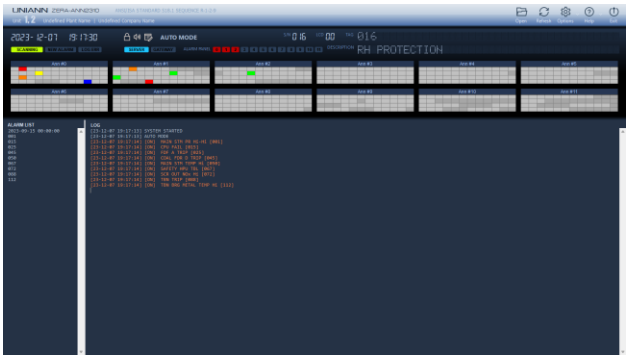

이점

- 근거리(약 1M)에서 즉각적인 경보 인식 및 대응 구조
- 경보 조건 및 환경 변화 시 재개발 불필요
- DCS 변경 시에도 알람 경보창 시스템 교체 불필요
- 합리적인 도입 비용과 낮은 유지비

시스템 구성

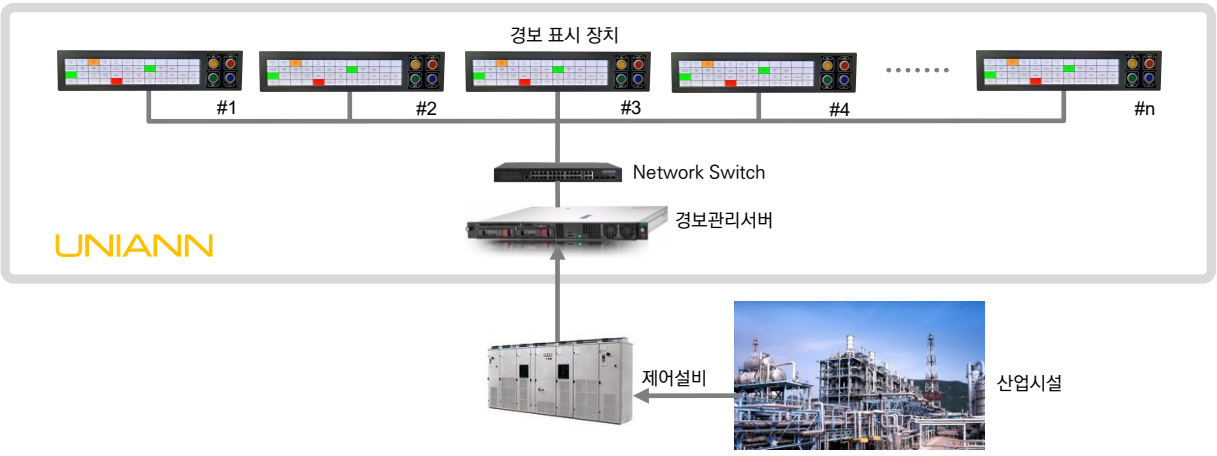

Universal LCD Alarm Annunciator

UNIANN

ZERA-LCDANN2310

Specifications

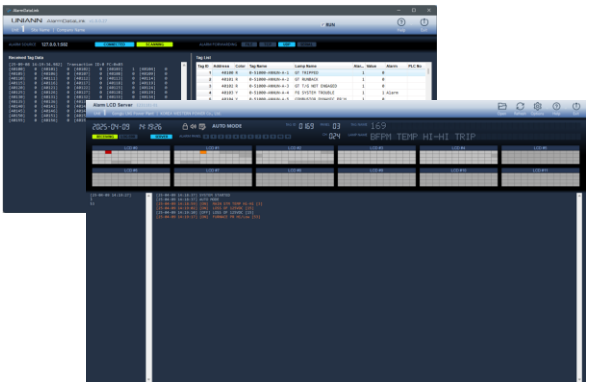

System Specifications

항목		규격
알람 경보창	설치 형식	콘솔 데스크 설치형
	경보 표시 방식	Wide LCD
	화면 크기	19.1inch 1920x360pixel (설치 환경과 고객 요구사항에 따라 변경)
	경보 색상	6color(Red, Orange, Yellow, Green, Blue, White)
	경보 램프 배열	12(H) x 4(V) default (사용자 정의 가능)
조작부	설치 형식	콘솔 데스크 설치 (위치 변경 가능)
	버튼	4button (SILENCE, ACKNOWLEDGE, RESET, TEST)
	경보음	경보발생음, 경보해제음
	경보음 출력 방식	mp3
운영 환경	운영체제	Microsoft Windows 10, 11
	네트워크	Ethernet
	Alarm Log 저장	1file/day
경보처리 규격	국제산업표준 규격	ANSI/ISA S18.1
	경보 처리 시퀀스	SEQUENCE R-1-2-9
	경보 발생/해제 동시 발생 시 경보음 우선 처리	경보발생음과 해제음 동시 처리 or 경보발생음 우선(경보해제음 무음)
경보 데이터 수집	국제산업표준 Protocol	IEC 62541 OPC-UA MODBUS TCP
	처리 가능 Tag 수	65,535tag max.
	수집 속도	Alarm Source를 제공하는 장치의 성능에 따라 사용자 정의 설정
경보 데이터 전송	전송 형식	FILE, TCP, UDP, SERIAL RS-232/422
사이버 보안	보안 방식	물리적 단방향 통신(Unidirectional Communication)
	Error Recovery	UNIANN Error Recovery Algorithm
	전송 형식 및 Error 발생 확률	UDP ≤ 8.47×10^{-145}
		SERIAL RS-232 ≤ 5.89×10^{-97}
		SERIAL RS-422 ≤ 5.89×10^{-97}
장애 처리	네트워크	네트워크 장애 발생 시 자동 재접속
	비정상 종료	자동 재실행
사용자 정의 설정	Lamp Color	6color(Red, Orange, Yellow, Green, Blue, White)
	경보 RESET	경보 해제 시 자동/수동 RESET 기능 지원
	경보 Tag 사용자 정의 설정	경보 Tag Name, Address, Lamp Color, Description

Hardware Specifications

항목	규격
Processor	Intel Celeron N3350 1.1GHz Dual Core
System Memory	DDR3L 1866Mhz 4GB
Storage	mSATA 127GB
Display	19.1" TFT LCD 1920x360pixel, 476.64(H) x 89.37(V)mm
Brightness	300cd
Contrast Ratio	1200:1
Rear I/O	Ethernet 10/100/1000Mbps, RJ45
Operation Switch	4 Push button (SILENCE, ACKNOWLEDGE, RESET, TEST)
Power	AC 220V 6.5A
Dimensions	650mm(W) x 140mm(H) x 200mm(D)
Panel Cutout Size	622mm(W) x 117(H)
Weight	8kg, weight of total package
Chassis Material	Steel
Painting	Powder painting
Operating Temp.	0 ~ 60 °C (32 ~ 140 °F)
Operating Humidity	40 °C @ 95% RH Non-Condensing
Storage Temperature	Storage temperature: -40~85°C
Storage Humidity	Relative humidity: 95% @ 60°C

서비스 및 공급처

* 규격은 부품 수급, 설치 환경, 요구사항에 따라 달라질 수 있습니다.
* 시스템을 구성하는 Component에 대한 상세 규격은 UNIANN Specifications 문서를 참조 하십시오.