每日全球要闻快报

全球要闻 快报

2026年3月22日 星期日

洛杉矶时间 03:39 发布

今日要点

- 【全球】法国选民前往第二轮地方选举投票
- 【AI】14,000 个路由器被恶意软件感染，该恶意软件具有很强的抵抗力
- 【加密】BTC ▼2.7% | ETH ▼3.5%（24h 涨跌）
- 【股市】标普500 ▼1.51%，报 6,506.48 点
- 【经济】特朗普威胁称，如果霍尔木兹海峡不重新开放，将袭击伊朗发电厂

🌐 全球重大事件

6 条

法国24 Sun, 22 Mar 2026

法国选民前往第二轮地方选举投票

法国选民即将参加第二轮地方选举，选出约 1,500 个公社的市长，其中包括巴黎、里昂和马赛等主要城市。 FRANCE 24 的 Antonia Kerrigan 从巴黎报道。

阅读原文 →

法国24 Sun, 22 Mar 2026

黎巴嫩流离失所者露宿街头，局势变得“灾难性”

L'Orient-Le Jour 的编辑兼摄影师马蒂厄·卡拉姆 (Matthieu Karam) 表示，由于房价飞涨，住房变得难以负担，黎巴嫩越来越多的流离失所者被迫露宿街头。他补充说，许多黎巴嫩人对那些睡觉的人产生了怀疑.....

阅读原文 →

德国之声

古巴一周内第二次全岛停电

由于美国石油封锁而加剧的能源危机，古巴电网再次崩溃。

阅读原文 →

德国之声

塞萨洛尼基：记住“巴尔干的耶路撒冷”

希腊犹太社区几乎被彻底消灭，至今仍发出强烈的信息。纪念馆、教育和新的大屠杀博物馆旨在打击反犹太主义的抬头和危险的误解。

阅读原文 →

NPR新闻 Sun, 22 Mar 2026

科尔蒂纳丹佩佐将奥林匹克遗产与阿尔卑斯魅力融为一体

科尔蒂纳丹佩佐被誉为“多洛米蒂山的明珠”，尽管气候变化和新兴旅游业正在重塑该地区，但它还是奥运遗产与名人时尚、精致餐饮和阿尔卑斯传统的融合体。

阅读原文 →

NPR新闻 Sun, 22 Mar 2026

古巴电网崩溃，本月第三次停电

古巴电网周六崩溃，导致该国三月份第三次断电，古巴政府正在与破旧的基础设施和美国实施的石油封锁作斗争。

阅读原文 →

📊 全球股市与经济

指数	全称	日期	价格	涨跌	涨跌幅
标普500	S&P 500	03/20	6,506.48	-100.01	-1.51%
纳斯达克	NASDAQ	03/20	21,647.61	-443.08	-2.01%
道琼斯	Dow Jones	03/20	45,577.47	-443.96	-0.96%
富时100	FTSE 100	03/20	9,918.33	-145.17	-1.44%
德国DAX	DAX	03/20	22,380.19	-459.37	-2.01%
日经225	Nikkei 225	03/19	53,372.53	-1,866.87	-3.38%
上证指数	SSE Composite	03/20	3,957.05	-49.50	-1.24%
恒生指数	Hang Seng	03/20	25,277.32	-223.26	-0.88%

[图表请在网站查看]

CNBC Sun, 22 Mar 2026

特朗普威胁称，如果霍尔木兹海峡不重新开放，将袭击伊朗发电厂

周六，伊朗和以色列相互攻击，中东战争在第四周伊始升级为危险的新方向。

阅读原文 →

CNBC Sun, 22 Mar 2026

从卫星到太空数据中心：近地轨道为何吸引数十亿投资

包括英伟达（Nvidia）和埃隆·马斯克（Elon Musk）旗下的 SpaceX 在内的大型科技公司正在对正在我们头顶上出现的一层新的关键基础设施进行大量押注。

阅读原文 →

MarketWatch Sun, 22 Mar 2026

“这家伙没有礼貌”：我的爱彼迎房客要求我买培根和啤酒。 30 美元的账单仍未支付。我坚持吗？

“我不想让他用差评来报复。”

阅读原文 →

MarketWatch Sun, 22 Mar 2026

“医疗保健对我很重要”：我担心从新泽西州搬到佛罗里达州。那里的医院压力大吗？

“问题不在于天气、高额保险费或高额维护费。”

阅读原文 →

🤖 AI 与科技

5 条

Ars Technica Wed, 11 Mar 2026

14,000 个路由器被恶意软件感染，该恶意软件具有很强的抵抗力

大多数设备由华硕制造，位于美国。

阅读原文 →

Ars Technica Fri, 06 Mar 2026

联邦调查局注意到 iOS 漏洞在神秘情况下被利用

大量高级 iOS 漏洞的漫长而奇怪的旅程。

阅读原文 →

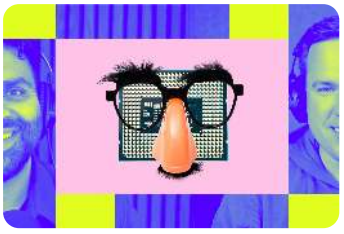

The Verge 2026-03-20T09:27

为什么人们真的讨厌人工智能

目前，在人工智能方面，文化上存在着巨大且日益严重的脱节。各种类型和规模的公司都在寻找部署人工智能的地方，并且不停地谈论这项新技术将如何改变一切。但当你问人们...

阅读原文 →

The Verge 2026-03-19T08:27

Fitbit 的人工智能健康教练很快就能读取你的医疗记录

您会与私人教练分享您的医疗记录吗？虚拟的怎么样？谷歌本周宣布将让 Fitbit 的人工智能健康教练能够读取你的医疗记录，继亚马逊、OpenAI 等竞争对手之后，谷歌希望答案是肯定的。

阅读原文 →

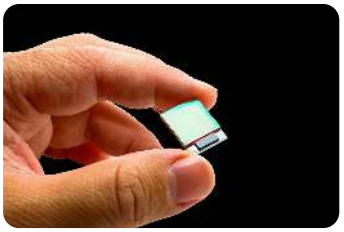

IEEE Spectrum Thu, 19 Mar 2026

初创公司将光学超材料引入人工智能数据中心

光扭曲物理学使“隐形斗篷”成为可能。现在，两家初创公司希望利用这一进步背后的科学原理来提高数据中心的带宽并加速人工智能的发展。大约 20 年前，科学家们开发出了第一个能够……

阅读原文 →

₿ 加密货币市场

BTC 比特币 -2.74% 24h $68,671 市值 $1,374B	ETH 以太坊 -3.51% 24h $2,080 市值 $251B	SOL 索拉纳 -2.95% 24h $87.36 市值 $50B	BNB 币安币 -2.04% 24h $629.68 市值 $86B
XRP XRP -3.42% 24h $1.39 市值 $85B	ADA 卡尔达诺 -3.29% 24h $0.2556 市值 $9B	DOGE 狗狗币 -3.15% 24h $0.0911 市值 $14B	AVAX 雪崩 -4.06% 24h $9.12 市值 $4B

实时数据 · 更新于 2026-03-22 10:39 UTC

[图表请在网站查看]

PA News Sun, 22 Mar 2026

某巨鲸买入1979枚ETH，近一个月累计购入8662枚

PANews 3月22日消息，据 Lookonchain 监测，巨鲸 0xC551 于 8 小时前购入 1,979 个 ETH（价值 414 万美元）。过去一个月，该巨鲸共购入 8,662 个 ETH（价值 1805 万美元）。

阅读原文 →

PA News Sun, 22 Mar 2026

某SKY鲸鱼在盈利272万美元后，将5000万枚代币转入币安开始止盈

PANews 3月22日消息，据链上分析师余烬监测，一个在去年 11 月份低点囤积了 9713 万枚 SKY 的鲸鱼，在盈利 272 万美元 (+58%) 后今天进行了止盈。该鲸鱼把 5000 万枚 SKY (380 万美元) 转进了 Binance。

阅读原文 →

PA News Sun, 22 Mar 2026

伊朗提出结束战争的六项条件

PANews 3月22日消息，据金十报道，一名安全官员告诉黎巴嫩广场电视台，伊朗已制定了六项战略条件，以停止其针对美国和犹太复国主义政权的防御性战争。该官员表示计划正在分阶段实施，由于战场局势的发展，预计不会很快停火。据介绍，伊方提出的六项条件包括：1. 保证不再发生战争；2. 关闭该地区的美国军事基地；3. 击退侵略并向伊朗支付赔偿金；4. 结束所有区域战线的战争；5.实施新的霍尔木兹海峡法律制度；6.起诉和引渡反伊朗媒体人士。

阅读原文 →

PA News Sun, 22 Mar 2026

Fluid：USR市场已暂停，用户若有损失将全额赔偿

PANews 3月22日消息，DeFi 协议 Fluid 在 X 平台表示，已获悉今天早些时候的 Resolv 黑客事件，Fluid 的自动限额机制阻止了资金的过度借贷，USR 市场也已暂停交易，事态发展得到控制。如果 Fluid 上仍有任何坏账，所有用户的损失都将得到全额赔偿。

阅读原文 →

CoinDesk Sun, 22 Mar 2026

XRP 跌破 1.44 美元下跌 3%，比特币疲软限制复苏

阅读原文 →

每日全球要闻快报 · 2026年3月22日 星期日

数据来源：Reuters · BBC · NY Times · The Guardian · MIT Tech Review · Ars Technica · PA News · CoinDesk · The Block · Blockworks · The Defiant · CoinGecko · yfinance

本报告由自动化程序生成，仅供参考，不构成投资建议。