セガ我孫子店改修工事(2016-12)

実施設計図

NOBUO GOHDA
architects&engineers

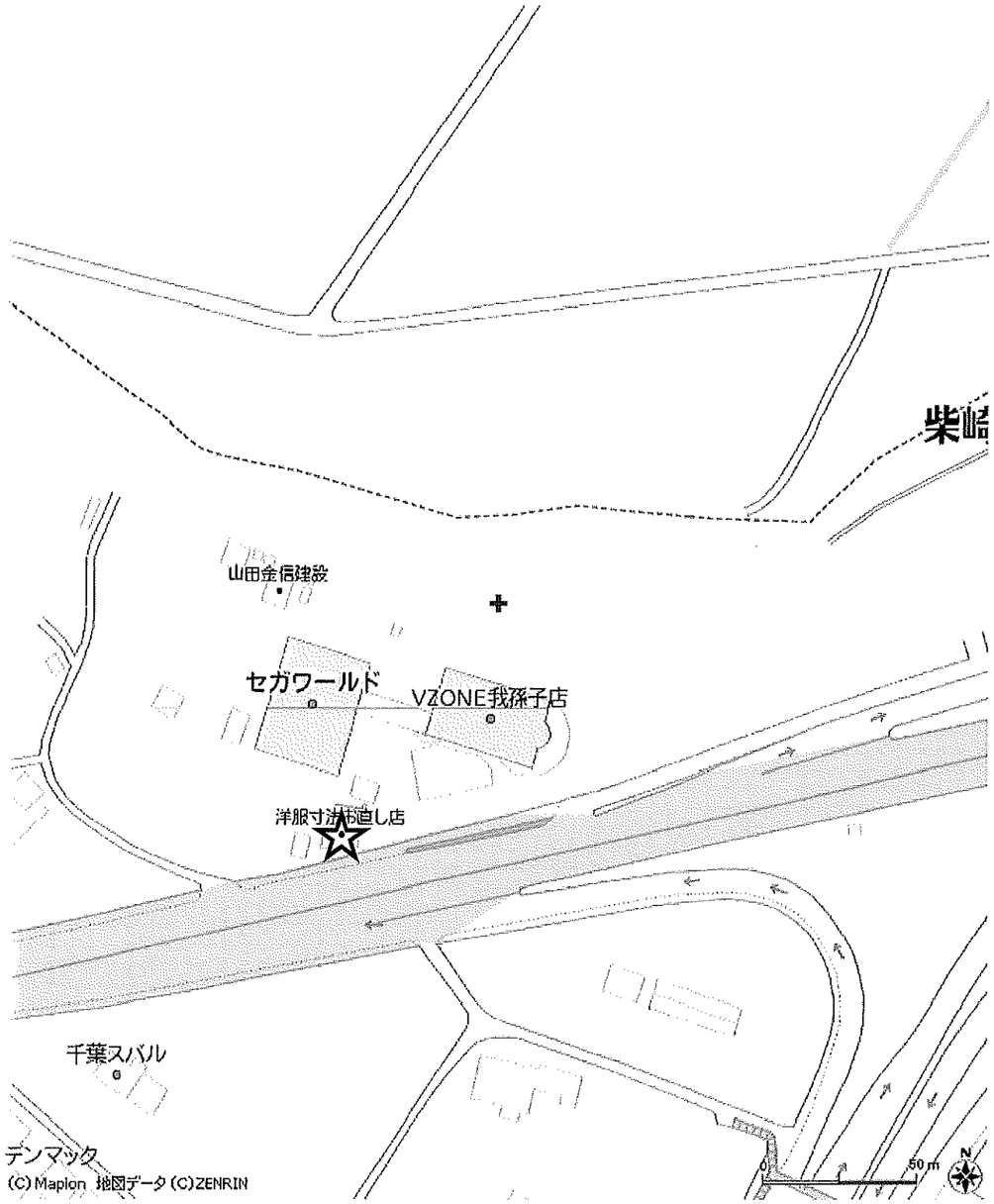

1/1.500

申請地：千葉県我孫子市柴崎字天王谷47番1、同番2、51番の各一部

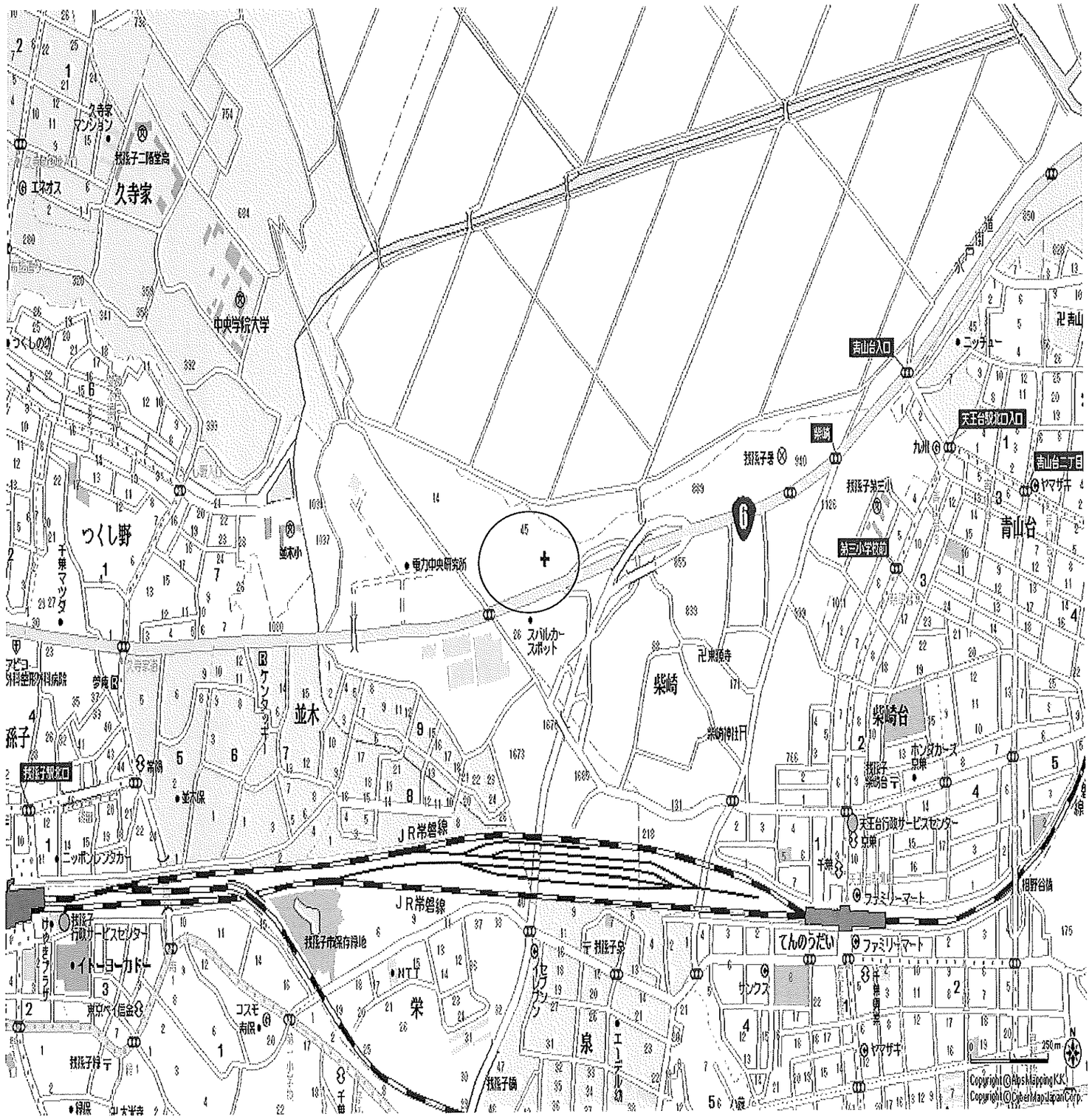

1/8,000

N

株式会社 合田信雄建築研究所	一級建築士第255608号 川崎 潤一郎	担当	記事	2016年08月04日 作成 年 月 日 訂正 年 月 日 年 月 日	設計No.	工事名称 セガ我孫子店改修工事(2016-12)	図面名称 案内図	縮尺	図面番号 A-01

	室　名	床	巾　木	H	腰　壁	H	壁	天　井	H	回り縁	カーテンレール等	その他
店舗(ゲームセンター)1階 部分	既存ゲームセンター	タイルカーペット	ソフト巾木R付	60			セガ指定ビニールクロス	セガ指定ビニールクロス	2.700			カウンター・防煙垂れ壁
	セガ備品庫	既存Pタイル(一部補修)					不燃タイガーボード15mm素地	不燃マーブルトン	2.700			照明・コンセント・換気扇
	ミニストップ倉庫	ビニールシート					不燃タイガーボード15mm素地	不燃マーブルトン	2.700			照明・コンセント・換気扇
	掃除具入れ	ビニールシート			アルポリックパネル(ステンレス調)	1.200	不燃タイガーボード15mm素地	不燃マーブルトン	2.700			掃除具流し・フック・照明・コンセント・換気扇
	更衣室	ビニールシート	ソフト巾木R付	60			不燃石膏ボード12.5mm下地 不燃認定壁紙	不燃マーブルトン	2.700			照明・コンセント・換気扇

特記事項	
	下地が異素材となる部分は、仕上材にあらかじめ目地を取る事。目地巾、目地材は打合せによる。
	内部間仕切り・天井下地は軽鉄とする
	不織布積層印刷発泡ビニル床シート:CFシート-P (東リ)
	ソフト巾木R付 (東り)
	不燃認定壁紙:不燃認定壁紙1000 (リリカラ)
	換気扇:設備図面参照
	エアコン:設備図面参照
	給気口:設備図面参照
	照明・コンセント:設備図面参照

株式会社 合田信雄建築研究所	一級建築士第255608号 川 崎 潤 一 郎	担当	記事	2016年 10月 31日 作成 年 月 日 訂正 年 月 日 年 月 日	設計No.	工事名称 セガ我孫子店改修工事(2016-12)	図面名称 内部仕上表	縮尺	図面番号 A－02

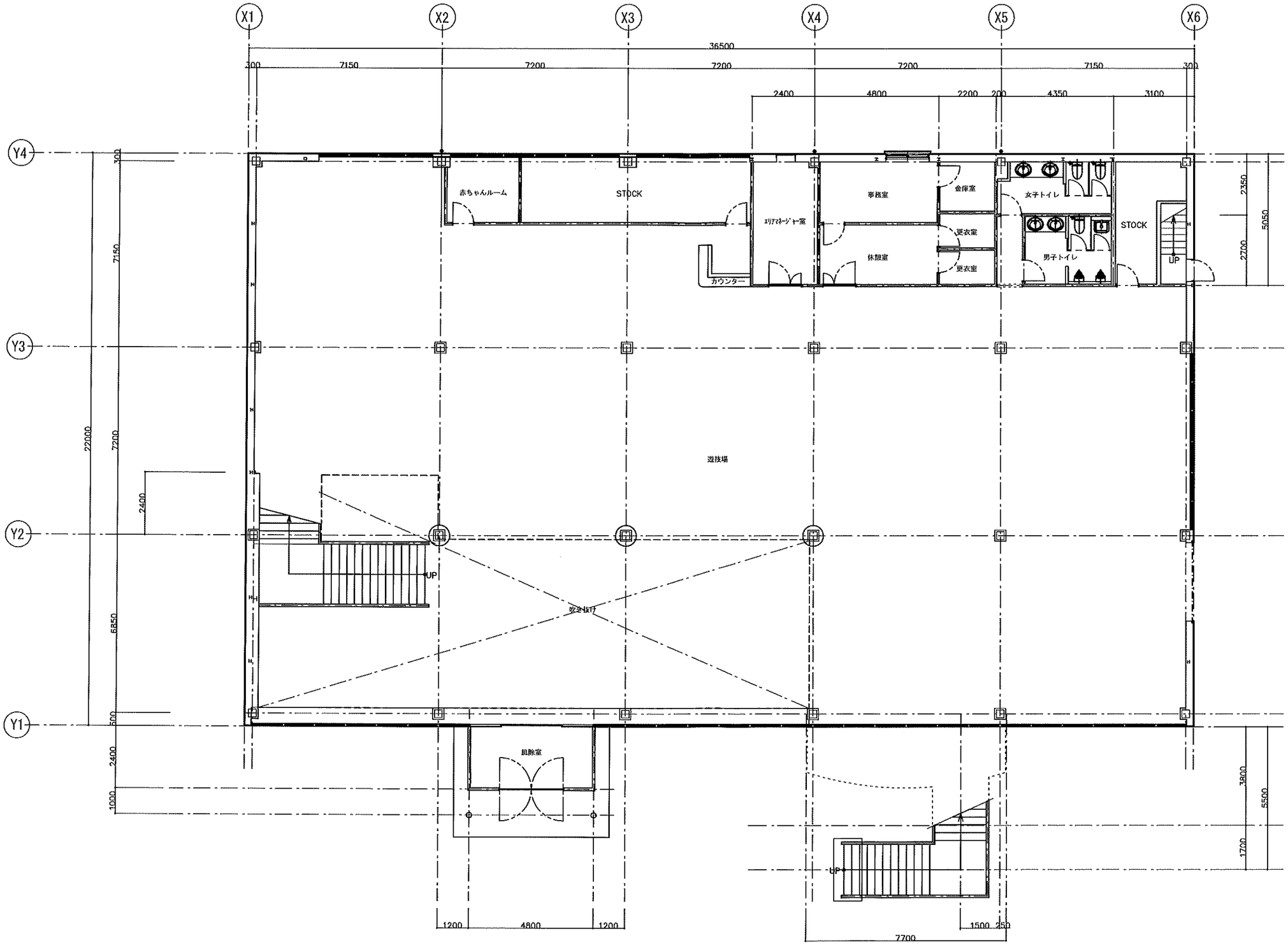

株式会社 合田信雄建築研究所	一級建築士第255608号 川崎 潤一郎	担当	記事	2016年 04月 13日 作成 年 月 日 訂正 年 月 日 年 月 日	設計No.	工事名称 セガ我孫子店改修工事(2016-12)	図面名称 1 階 平 面 図(既存)	縮尺 1/150	図面番号 A - 03

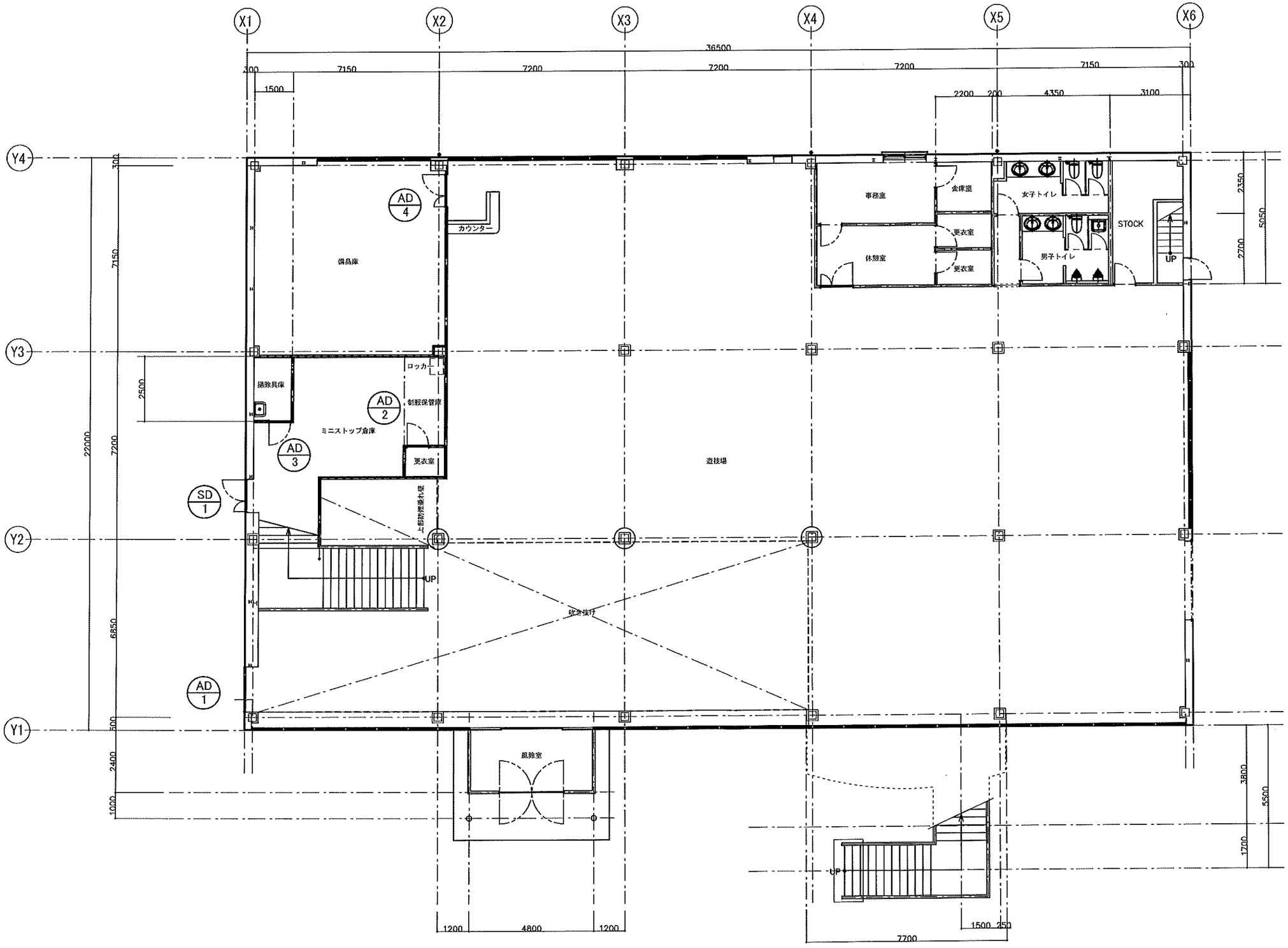

株式会社 合田信雄建築研究所	一級建築士第255608号 川崎 潤一郎	担当	記事	2016年 08月 05日 作成 2016年 10月 14日 訂正 年 月 日 年 月 日	設計No.	工事名称 セガ我孫子店改修工事(2016-12)	図面名称 1 階 平 面 図	縮尺 1/150	図面番号 A - 04

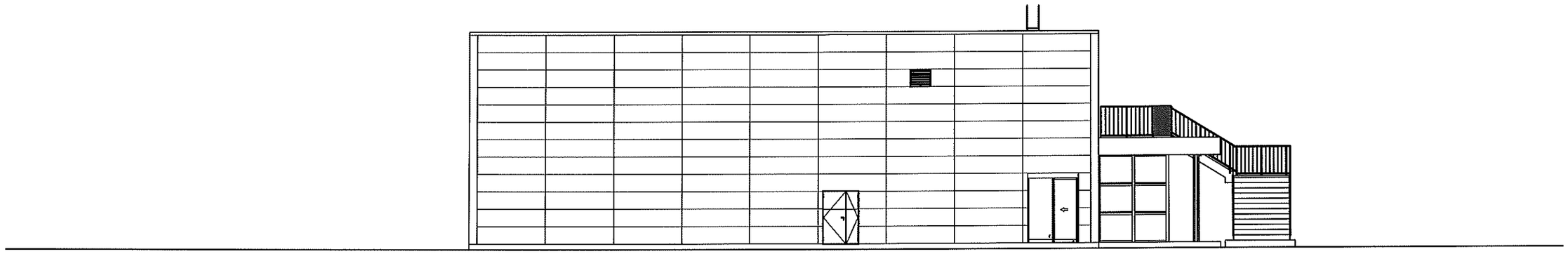

南 立 面 図

株式会社 合田信雄建築研究所	一級建築士第255608号 川崎 潤一郎	担当	記事	2016年 10月 31日 作成 年 月 日 訂正 年 月 日 年 月 日	設計No.	工事名称 セガ我孫子店改修工事(2016-12)	図面名称 南 立 面 図	縮尺 1/150	図面番号 A － 05

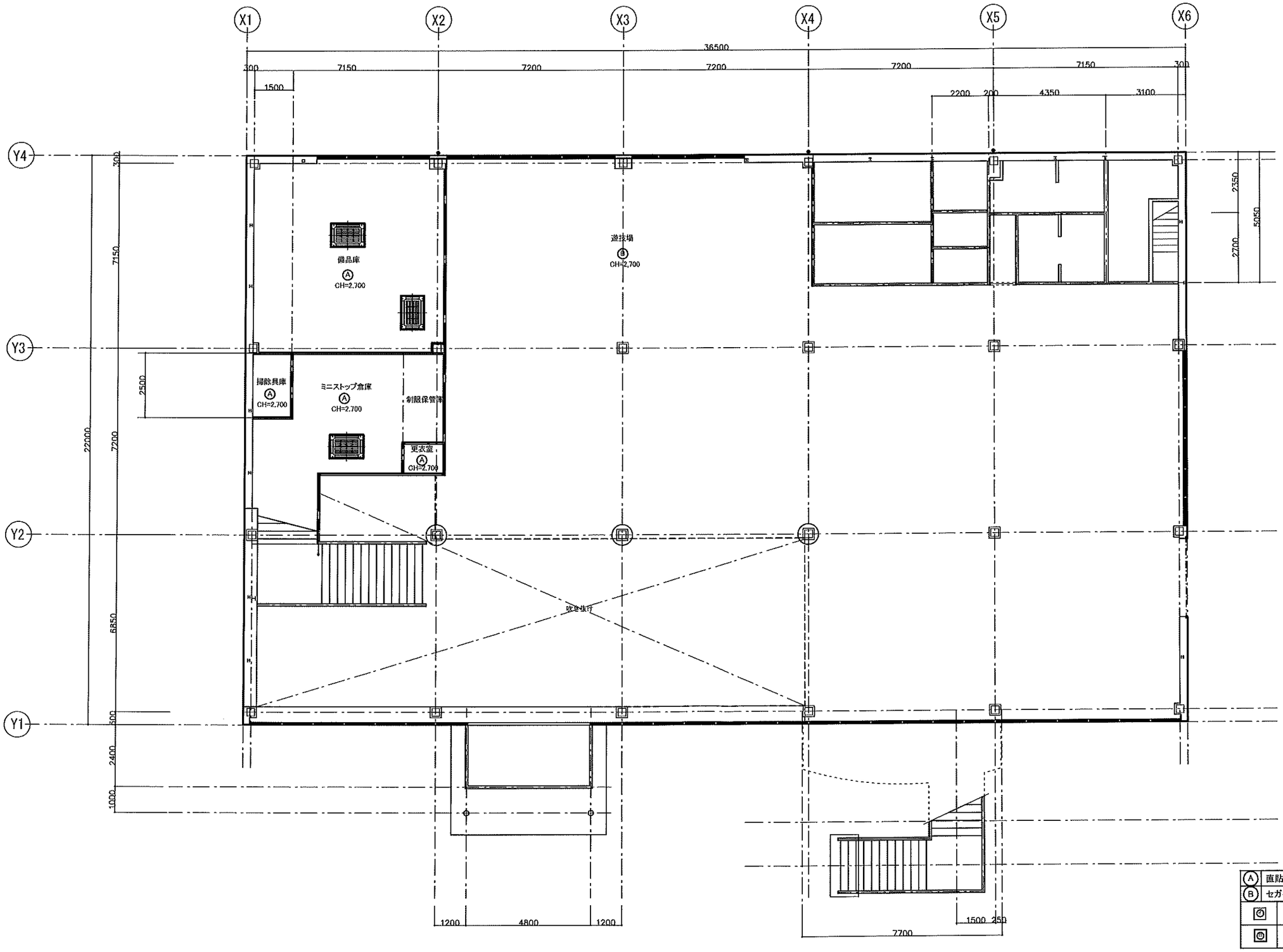

Ⓐ	直貼り不燃化粧ボード(マーブルトン)
Ⓑ	セガ指定ビニールクロス貼
◎	アルミスリム天井点検口 MMタイプ
⊙	ビニール点検口枠

株式会社 合田信雄建築研究所	一級建築士第255608号 川崎 潤一郎	担当	記事	2016年 11月 01日 作成 年 月 日 訂正 年 月 日 年 月 日	設計No.	工事名称 セガ我孫子店改修工事(2016-12)	図面名称 1 階 天 井 伏 図	縮尺 1/150	図面番号 A － 06

ゲームセンター	
天井	ビニールクロス
壁	ビニールクロス
巾木	ソフト巾木R付H＝100
床	タイルカーペット

2700.0

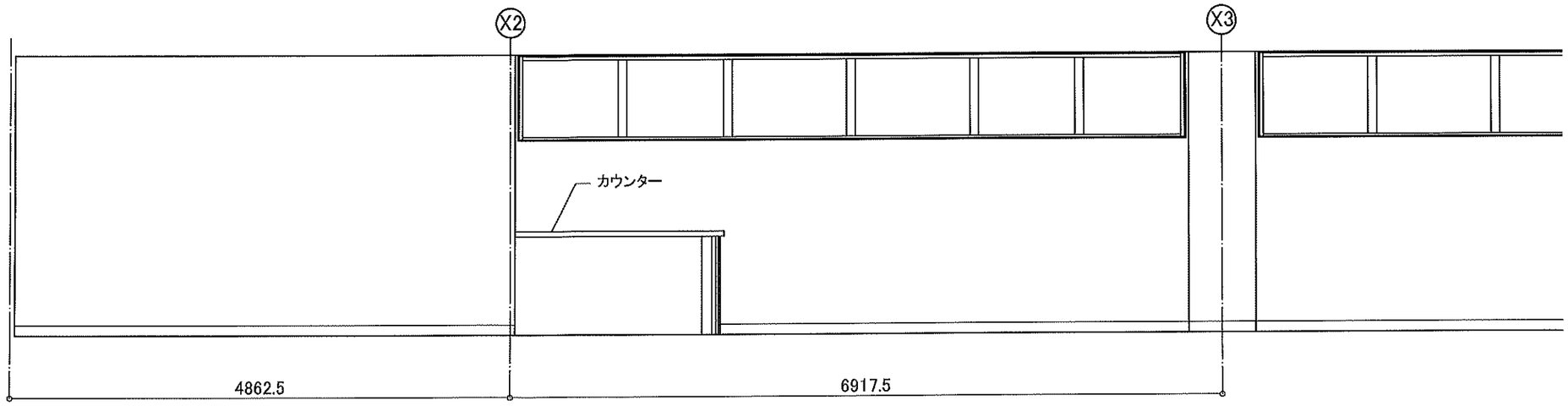

A

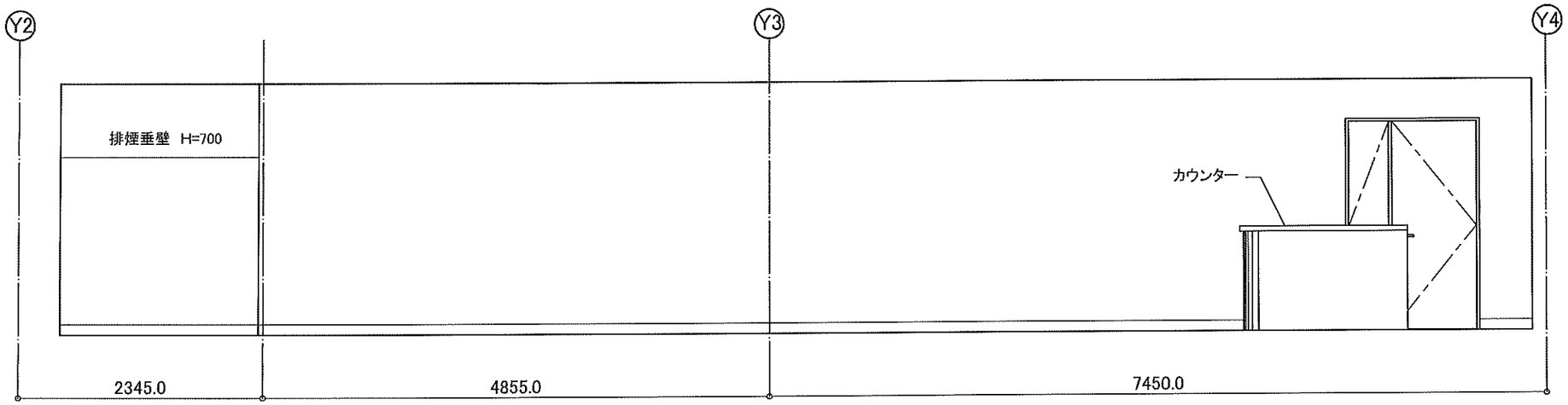

D

カウンター	
天板	ポリ板
棚板	ポリ板
巾木	ポリ板
側板	ビニールクロス

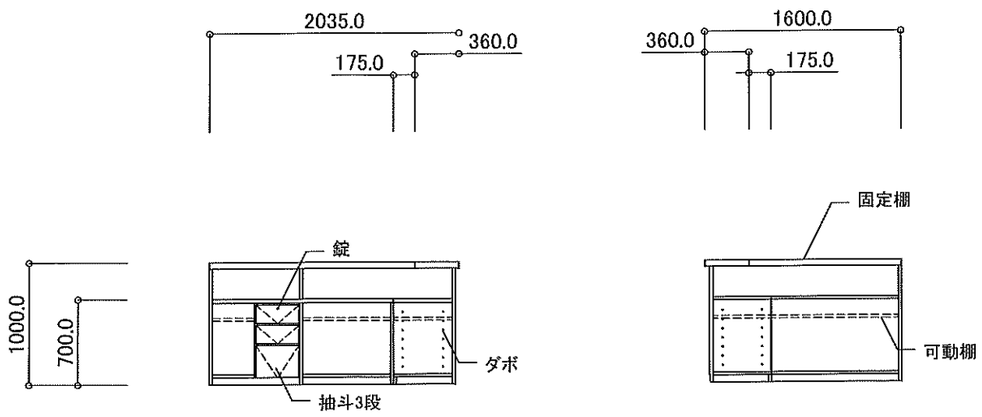

C　　B

株式会社 合田信雄建築研究所	一級建築士第255608号 川崎 潤一郎	担当	記事	2016年 10月 31日 作成 年 月 日 訂正 年 月 日 年 月 日	設計No.	工事名称 セガ我孫子店改修工事（2016-12）	図面名称 展開図（1）	縮尺 1/50	図面番号 A － 07

セガ備品庫	
天井	マーブルトン
壁	不燃タイガーボードZ15mm素地
床	既存Pタイル

2700.0

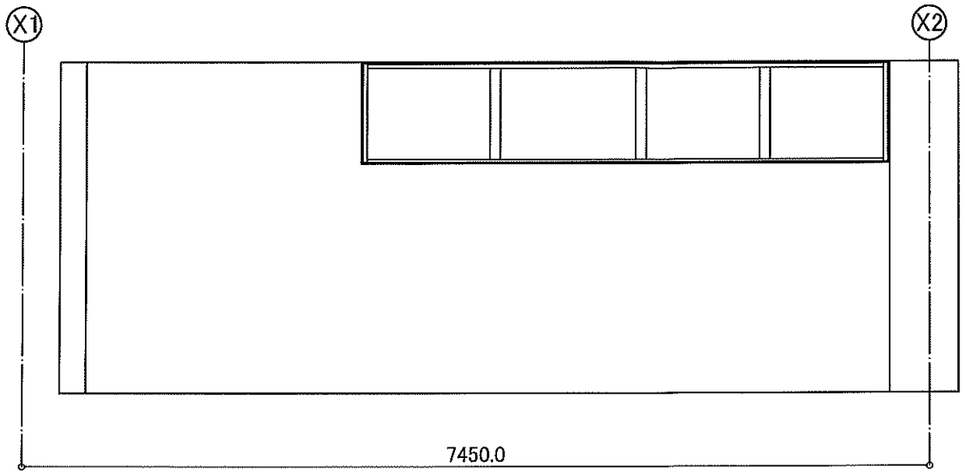

A

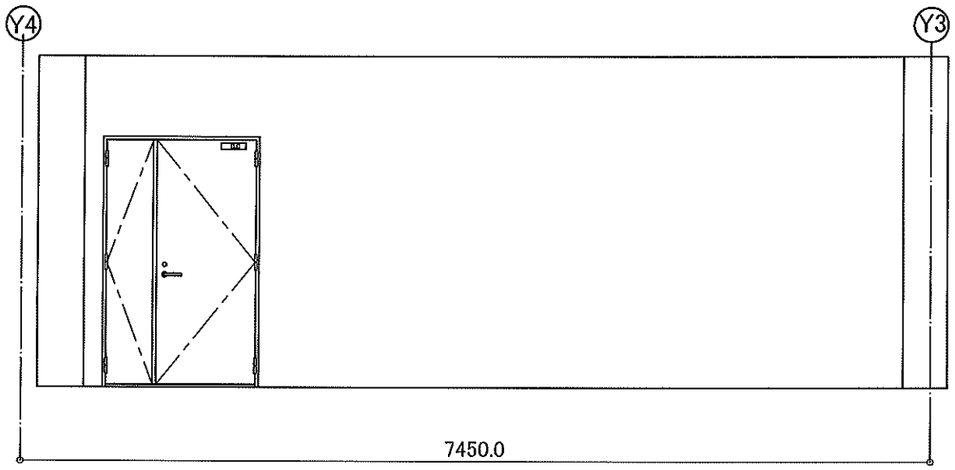

B

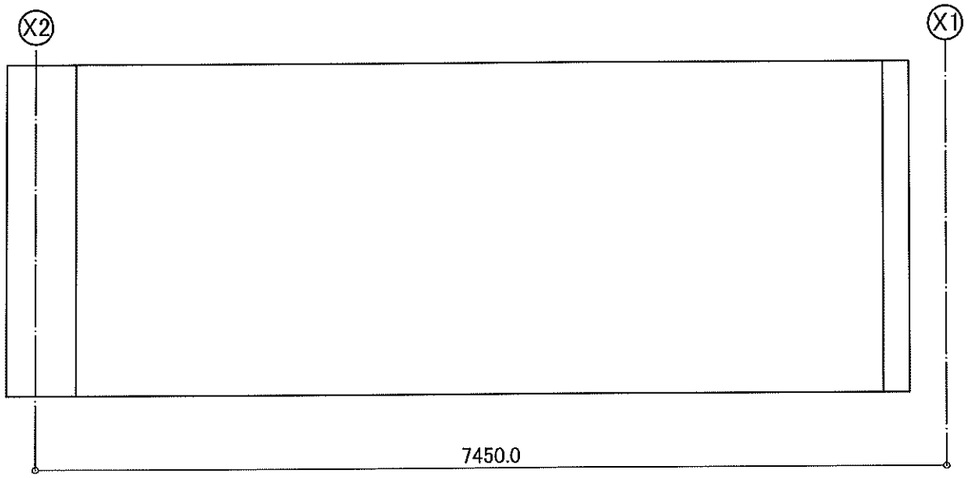

C

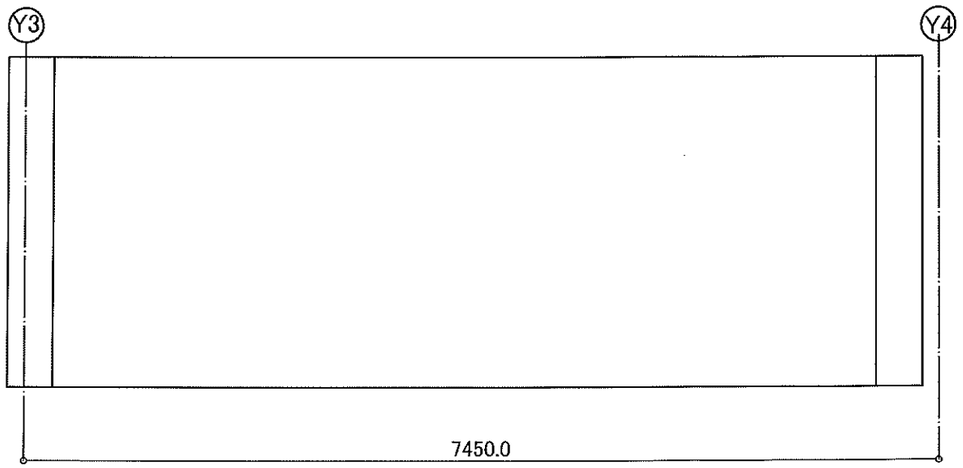

D

株式会社 合田信雄建築研究所	一級建築士第255608号 川崎 潤一郎	担当	記事	2016年 10月 31日 作成 年 月 日 訂正 年 月 日 年 月 日	設計No.	工事名称 セガ我孫子店改修工事（2016-12）	図面名称 展開図（2）	縮尺 1/50	図面番号 A － 08

2700.0

ミニストップ倉庫	
天井	マーブルトン
壁	不燃タイガーボードZ15mm素地
床	ビニールシート

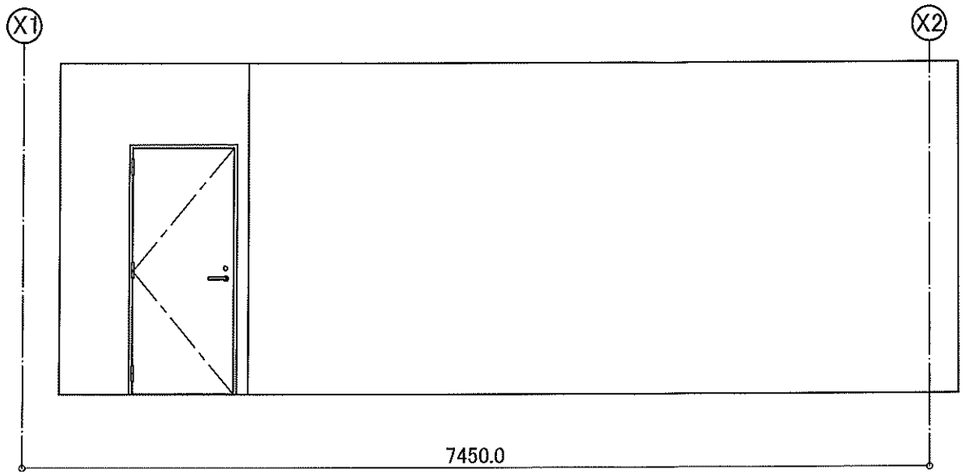

A

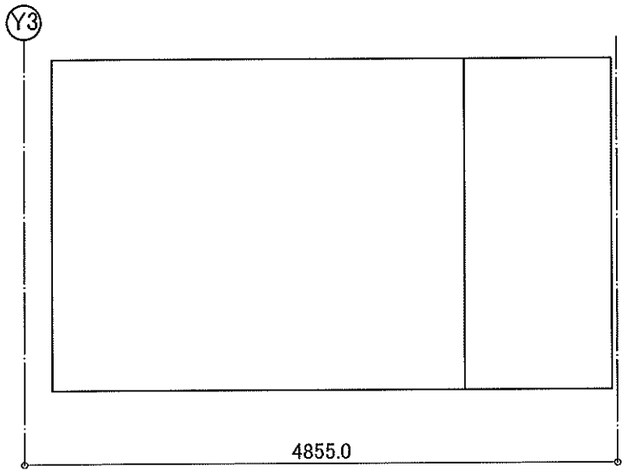

B

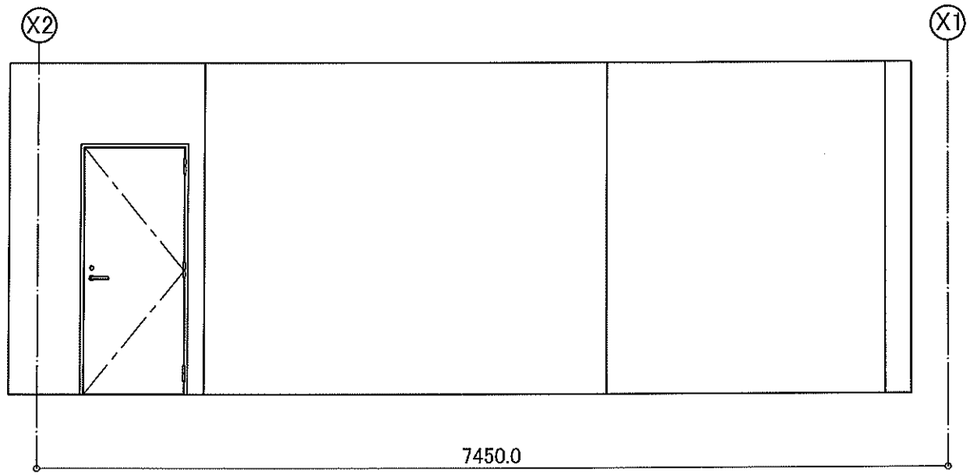

C

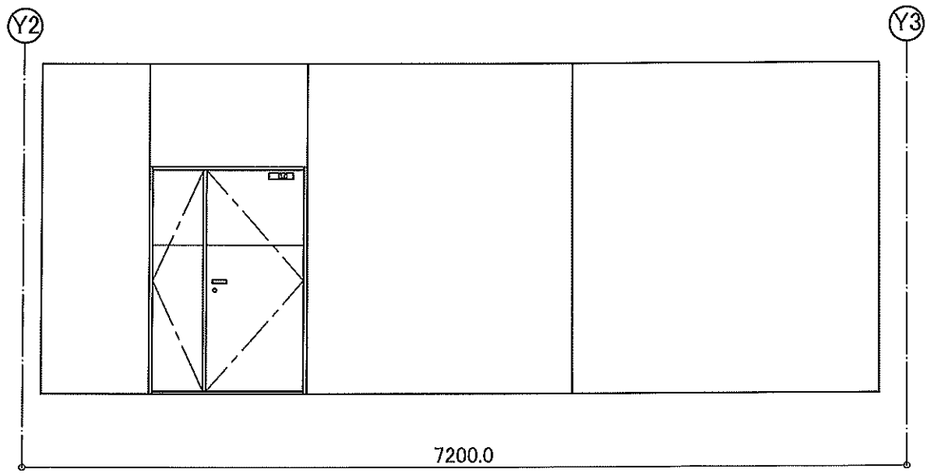

D

株式会社 合田信雄建築研究所	一級建築士第255608号 川崎 潤一郎	担当	記事	2016年 10月 31日 作成 年 月 日 訂正 年 月 日 年 月 日	設計No.	工事名称 セガ我孫子店改修工事（2016-12）	図面名称 展開図（3）	縮尺 1/50	図面番号 A － 09

2700.0

掃除具庫	
天井	マーブルトン
壁	不燃タイガーボードZ15mm素地
腰壁	アルポリックパネル
床	ビニールシート

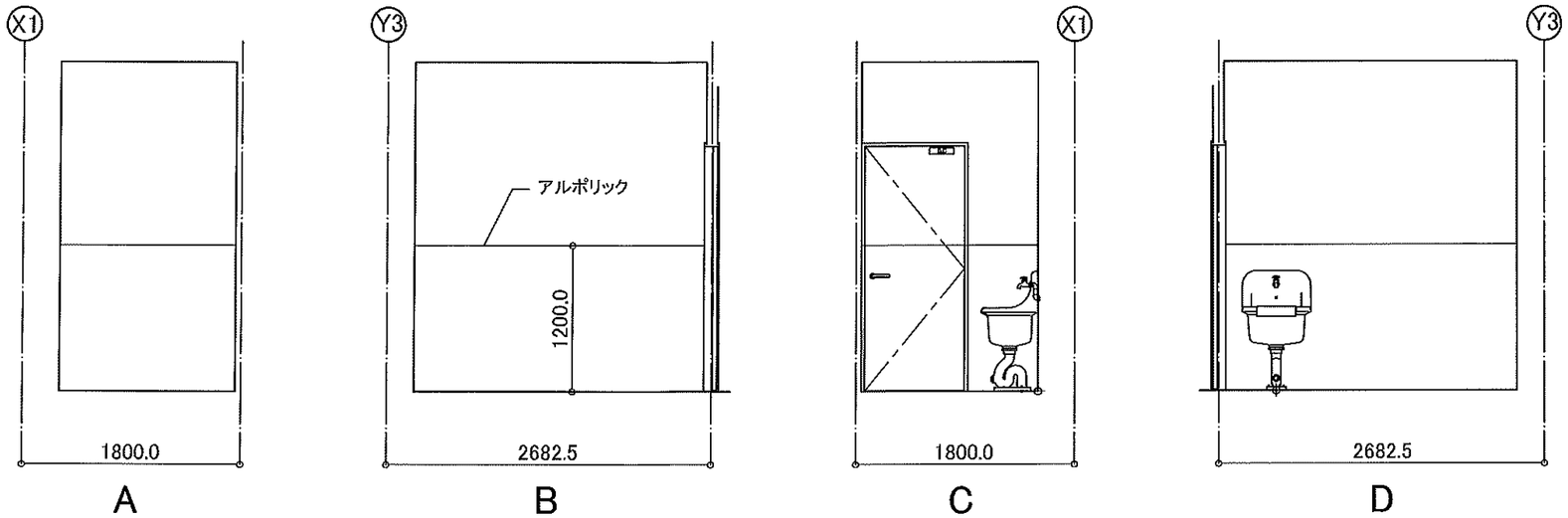

2700.0

更衣室	
天井	マーブルトン
壁	ビニールクロス
巾木	ソフト巾木R付H=60
床	ビニールシート

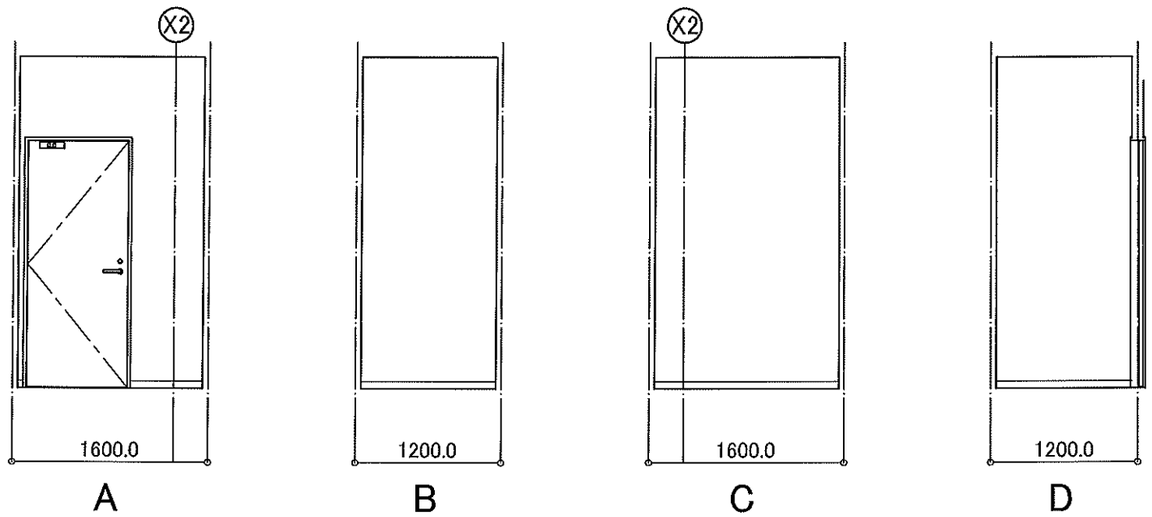

株式会社 合田信雄建築研究所	一級建築士第255608号 川崎 潤一郎	担当	記事	2016年 10月 31日 作成 年 月 日 訂正 年 月 日 年 月 日	設計No.	工事名称 セガ我孫子店改修工事（2016-12）	図面名称 展開図（4）	縮尺 1/50	図面番号 A － 10

記号		AD 1		AD 2		AD 3		AD 4	
室名	数量	1階南エントランスゲームコーナー入口	1	ミニストップ倉庫更衣室入口	1	ミニストップ倉庫掃除具庫入口	1	セガ備品庫入口	1
形式	見込	自動ドア 片引き		アルミフラッシュドア（左吊元・片外開き）		アルミフラッシュドア（左吊元・片内開き）		アルミフラッシュドア（親子開き）	
姿図		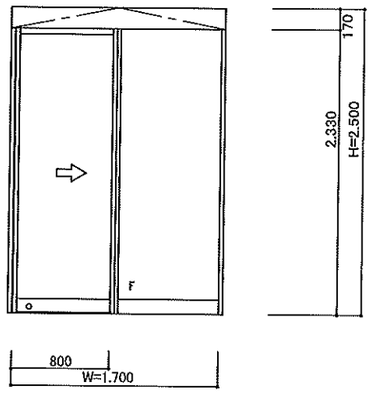		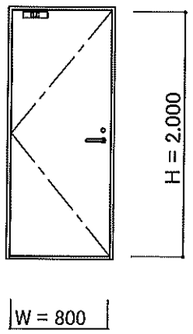		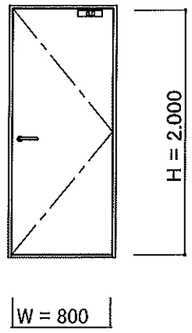		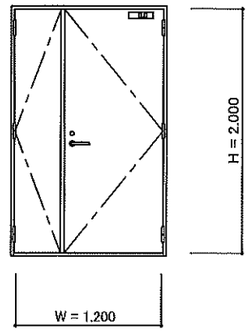	
材質		アルミ製、電解二次着 ホワイト色		アルミ製:2次電解着色 シルバー		アルミ製:2次電解着色 シルバー		アルミ製:2次電解着色 シルバー	
硝子		透明ファイヤーテンパ6.5mm							
金物		フラット錠・光電式センサー		堀込レバーハンドル表示錠・丁番・ドアークローザー		堀込レバーハンドル空錠・丁番・ドアークローザー		堀込レバーハンドル錠・丁番・ドアクローザー・上げ落し	
備考		法2-9の口の防火設備							

記号		SD 1							
室名	数量	1階ミニストップ倉庫入口	1						
形式	見込	スチールフラッシュドア(親子開き・外開き)							
姿図		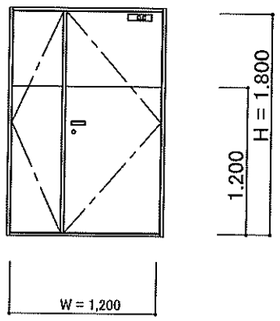							
材質		扉:防錆塗装t=1、6 指定色 枠:ステンレス							
硝子									
金物		レバーハンドル・ドアクローザー・戸当り・フランス落し・付属金物一式							
備考		扉下部ステンレスヘアラインキックプレート両面貼 法2―9の口の防火設備、警備会社仕様							

特記事項	建具姿図は内観で作成但しクローゼットは外観
	特記無きレバーハンドル形状:52型 ST（美和ロック製）
	ドアークローザー取付位置は原則として部屋内側とする。
	沓摺りはステンレス製
	一部の錠は、警備会社仕様支給品(錠前＋通電丁番)となります。(取付け、切かきは建築工事)

株式会社 合田信雄建築研究所	一級建築士第255608号 川崎 潤一郎	担当	記事	2016年 10月 31日 作成 年 月 日 訂正 年 月 日 年 月 日	設計No.	工事名称 セガ我孫子店改修工事（2016-12）	図面名称 建具表	縮尺 1/50	図面番号 A － 10