Gungeon Heroes Background Concept

회 사 명	LYJStudio	작 성 자	이영재
최초작성일	2026-04-13	최종수정일	2026-04-14

작성 일지(업데이트 기록)

일시	내용	작성자
2026-04-13	Gungeon Heroes 배경 컨셉 기획	이영재
2026-04-14	Gungeon Heroes 각 탑의 레벨 레이아웃 추가	이영재

목차

작성 일지(업데이트 기록) 1
목차 2
1. 월드맵 4
1.1. 전체맵 4
2. 전투맵 5
2.1. 교만의 탑 5
2.1.1. 배경 컨셉 5
2.1.2. 시각적 특징 5
2.1.3. 배경 연출 방향 5
2.1.4. 배경 디자인 (탑 내부) 6
2.1.5. 교만의 탑 레벨 레이아웃 (층 1개 예시) 7
2.2. 복제의 탑 8
2.2.1. 배경 컨셉 8
2.2.2. 시각적 특징 8
2.2.3. 배경 연출 방향 8
2.2.4. 배경 디자인 (탑 내부) 9
2.2.5. 복제의 탑 레벨 레이아웃 10
2.3. 분노의 탑 11
2.3.1. 배경 컨셉 11
2.3.2. 시각적 특징 11
2.3.3. 배경 연출 방향 11
2.3.4. 배경 디지인 (탑 내부) 12
2.3.5. 분노의 탑 레벨 레이아웃 13
2.4. 유혹의 탑 14
2.4.1. 배경 컨셉 14
2.4.2. 시각적 특징 14
2.4.3. 배경 연출 방향 14
2.4.4. 배경 디자인 (탑 내부) 15
2.4.5. 유혹의 탑 레벨 레이아웃 16
2.5. 탐욕의 탑 17
2.5.1. 배경 컨셉 17
2.5.2. 시각적 특징 17
2.5.3. 배경 연출 방향 17
2.5.4. 배경 디자인 (탑 내부) 18
2.5.5. 탐욕의 탑 레벨 레이아웃 19
2.6. 나태의 탑 20
2.6.1. 배경 컨셉 20

2.6.2. 시각적 특징 20
2.6.3. 배경 연출 방향 20
2.6.4. 배경 이미지 (탑 내부) 21
2.6.5. 나태의 탑 레벨 레이아웃 22
2.7. 축적의 탑 23
2.7.1. 배경 컨셉 23
2.7.2. 시각적 특징 23
2.7.3. 배경 연출 방향 23
2.7.4. 배경 이미지 (탑 내부) 24
2.7.5. 축적의 탑 레벨 레이아웃 25

1. 월드맵

1.1. 전체맵

2. 전투맵

2.1. 교만의 탑

2.1.1. 배경 컨셉

교만의 탑은 완벽과 절대성을 상징하는 공간으로, 플레이어를 압도하는 스케일과 질서 있는 구조를 통해 "자신(플레이어)이 미약한 존재" 임을 체감시키는 것이 핵심이다.

2.1.2. 시각적 특징

- 끝없이 이어지는 **대리석 구조**
- 좌우 완벽 대칭의 건축 구조
- 금빛 장식과 반사되는 바닥
- 위로 솟아오르는 기둥과 계단 구조
- 배경에서 점점 흐려지는 거대한 신전 공간

2.1.3. 배경 연출 방향

- 맵 뒤쪽으로 갈수록 **스케일 확대**
- 빛은 위에서 내려오는 형태 (신성 연출)
- 공간 깊이 강조 (원근 블러)
- 움직임 거의 없음 (정적인 위압감)

2.1.4. 배경 디자인 (탑 내부)

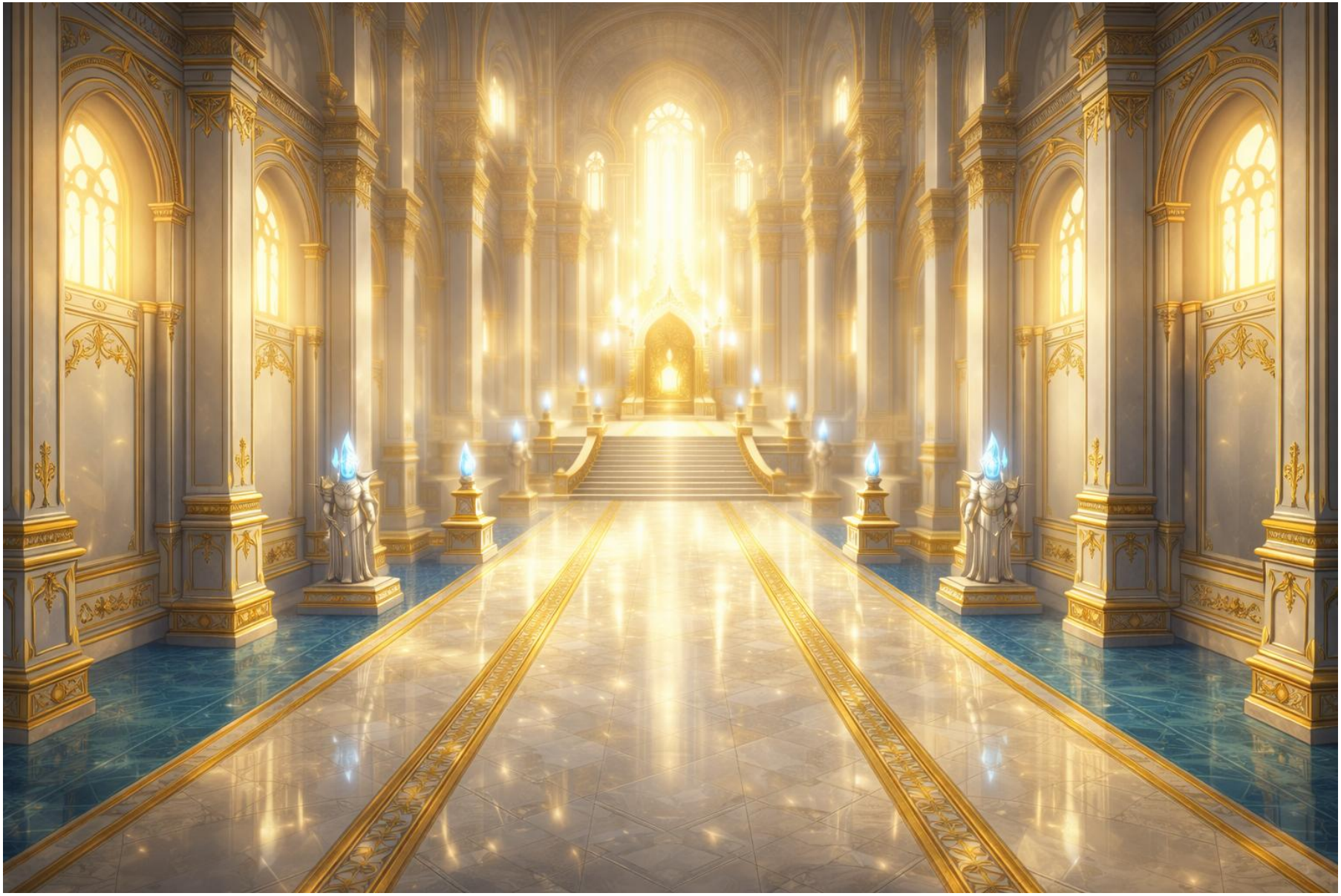

2.1.5. 교만의 탑 레벨 레이아웃 (층 1 개 예시)

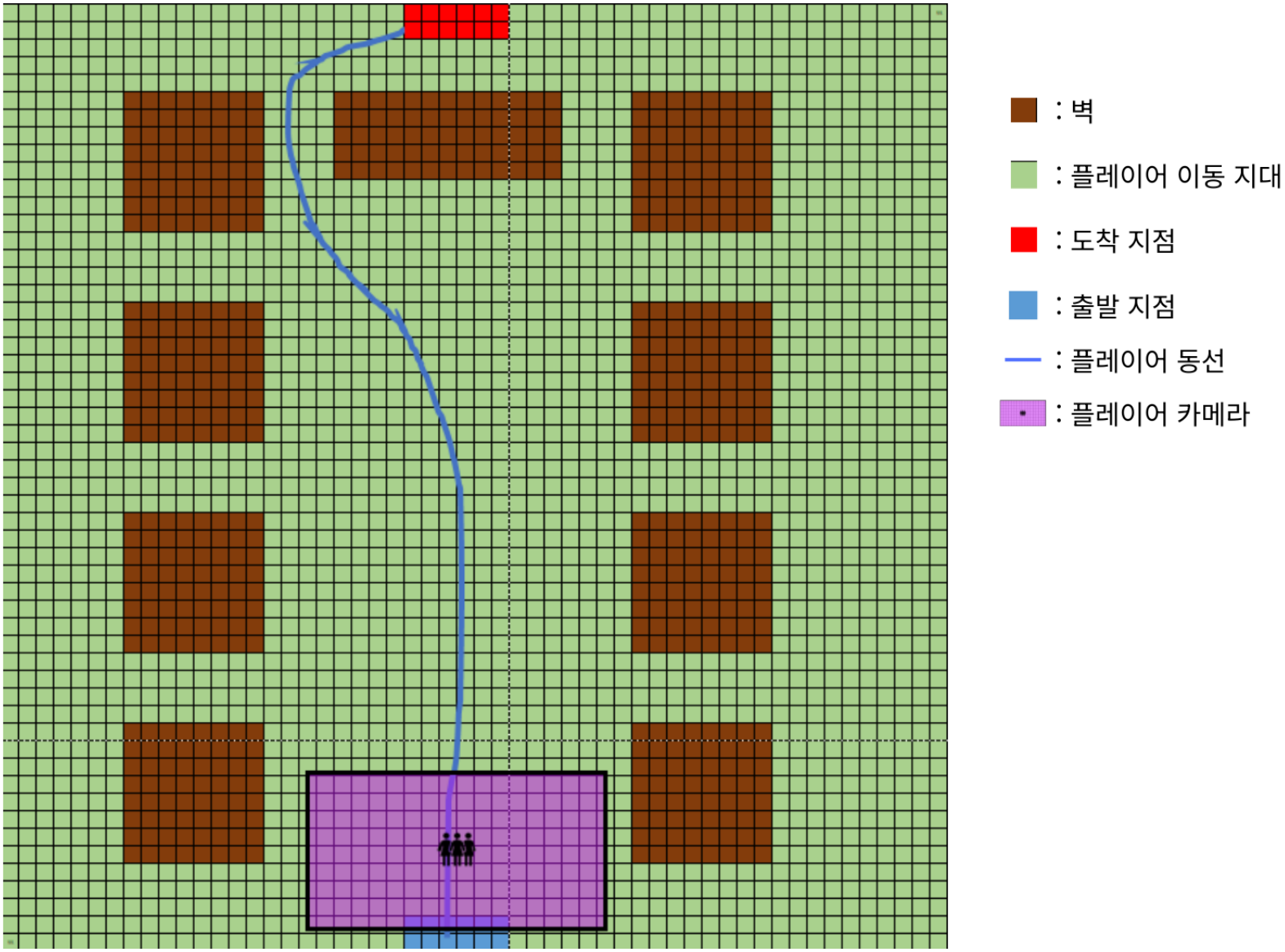

2.2. 복제의 탑

2.2.1. 배경 컨셉

질투의 탑은 **자기 자신과의 비교, 왜곡된 자아**를 표현하는 공간이다. 끝 없이 복제되는 구조를 통해 불안과 혼란을 유도한다.

2.2.2. 시각적 특징

- 거울로 이루어진 벽과 바닥
- 동일 구조가 반복되는 공간
- 반사된 오브젝트의 왜곡
- 보라색 / 청색 기반 색감
- 실체와 반사가 구분되지 않는 구조

2.2.3. 배경 연출 방향

- 무한 반복되는 구조
- 미묘하게 다른 형태 (완벽하지 않은 복제)
- 반사 표현은 약하게 (가독성 유지)
- 공간이 계속 이어지는 느낌

2.2.4. 배경 디자인 (탑 내부)

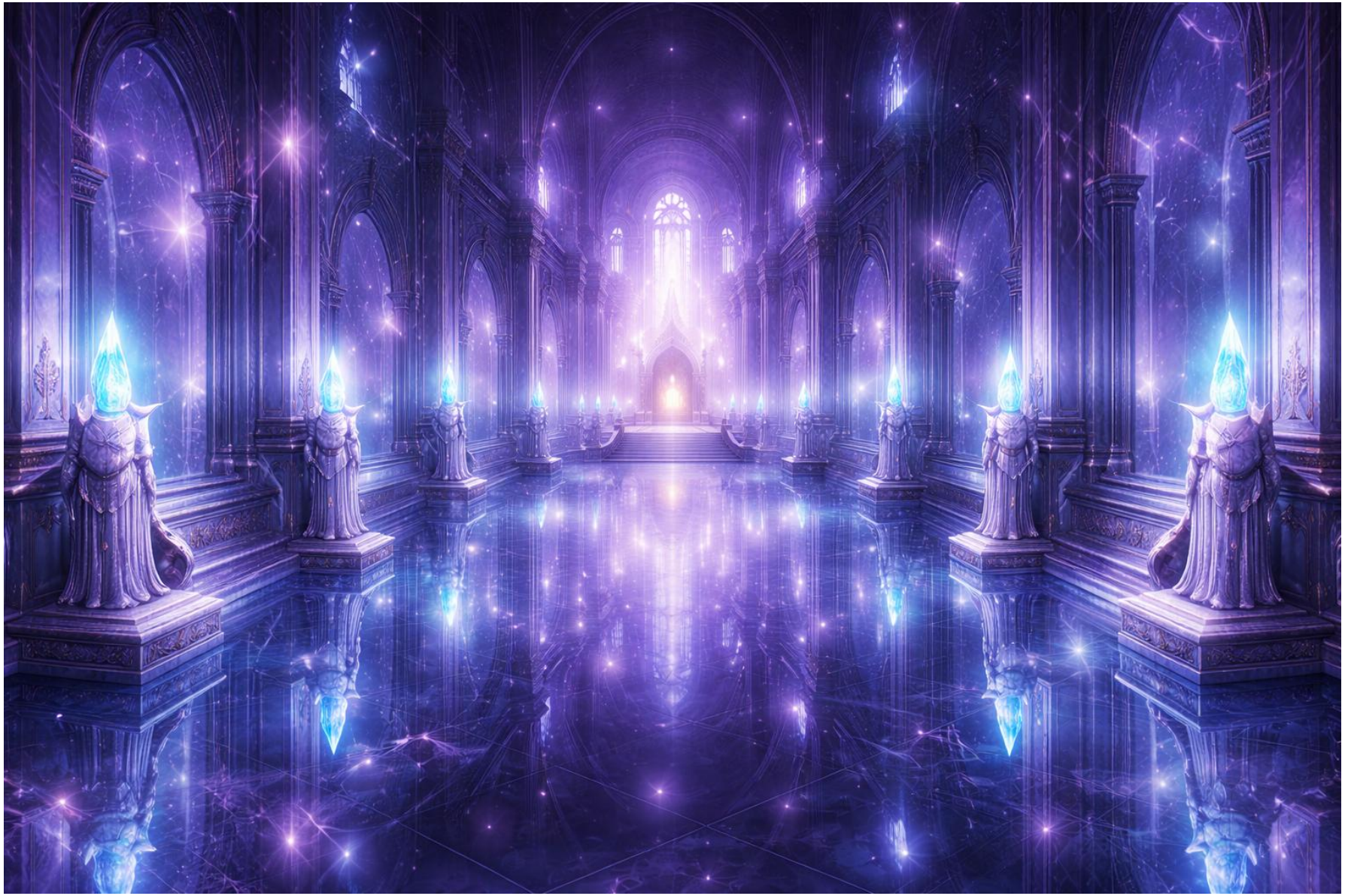

2.2.5. 복제의 탑 레벨 레이아웃 (층 1 개 예시)

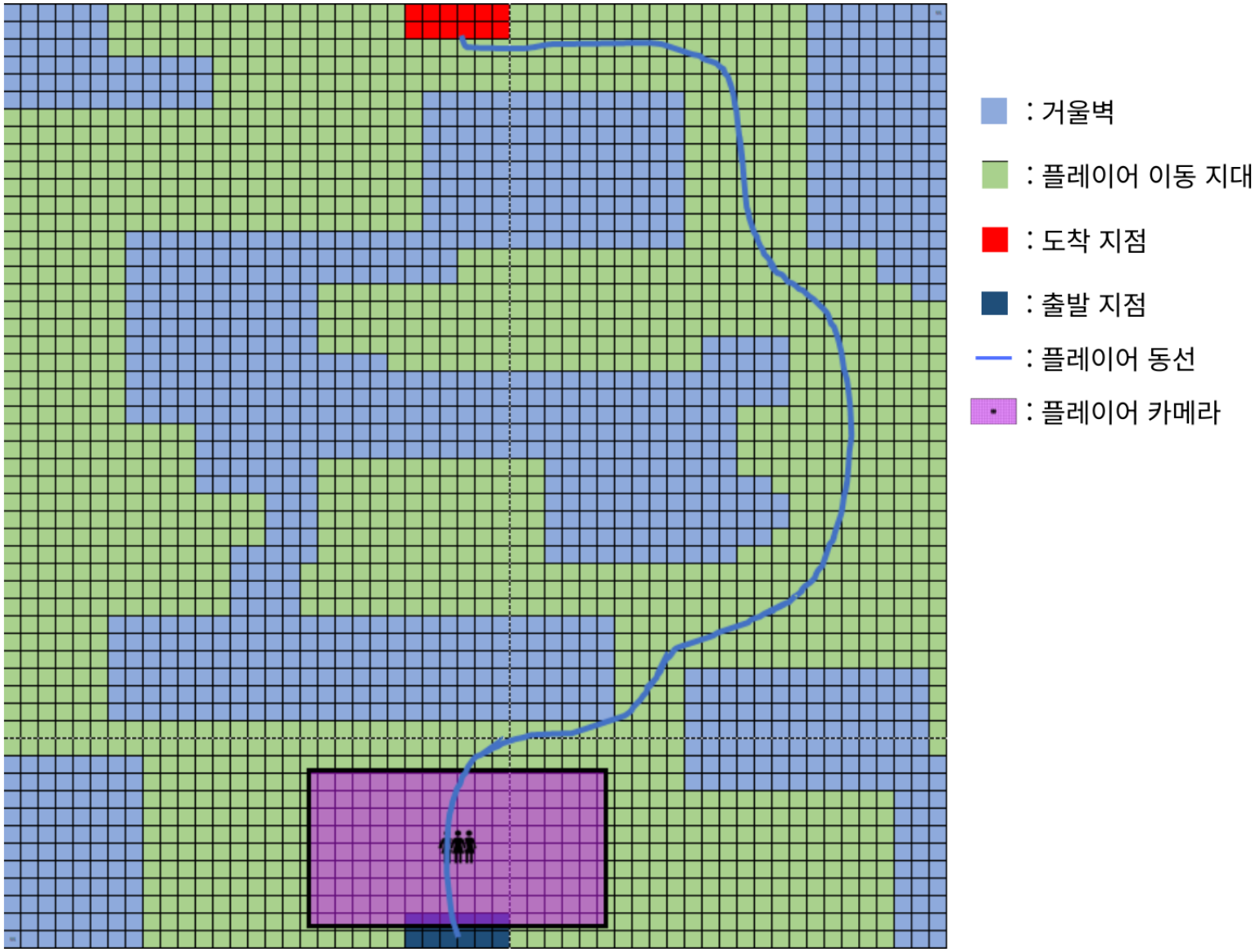

2.3. 분노의 탑

2.3.1. 배경 컨셉

분노의 탑은 **폭발과 파괴가 지속되는 공간**으로, 플레이어에게 끊임없는 압박감을 주는 환경이다.

2.3.2. 시각적 특징

- 갈라진 지형과 용암
- 붉은 균열과 불꽃
- 무너진 구조물
- 공중에 떠 있는 파편
- 끊임없이 떨어지는 잔해

2.3.3. 배경 연출 방향

- 지속적인 파티클 (불꽃, 재)
- 불안정한 구조 표현
- 붉은 라이팅 강조
- 배경도 계속 흔들리는 느낌

2.3.4. 배경 디지인 (탑 내부)

2.3.5. 분노의 탑 레벨 레이아웃 (층 1 개 예시)

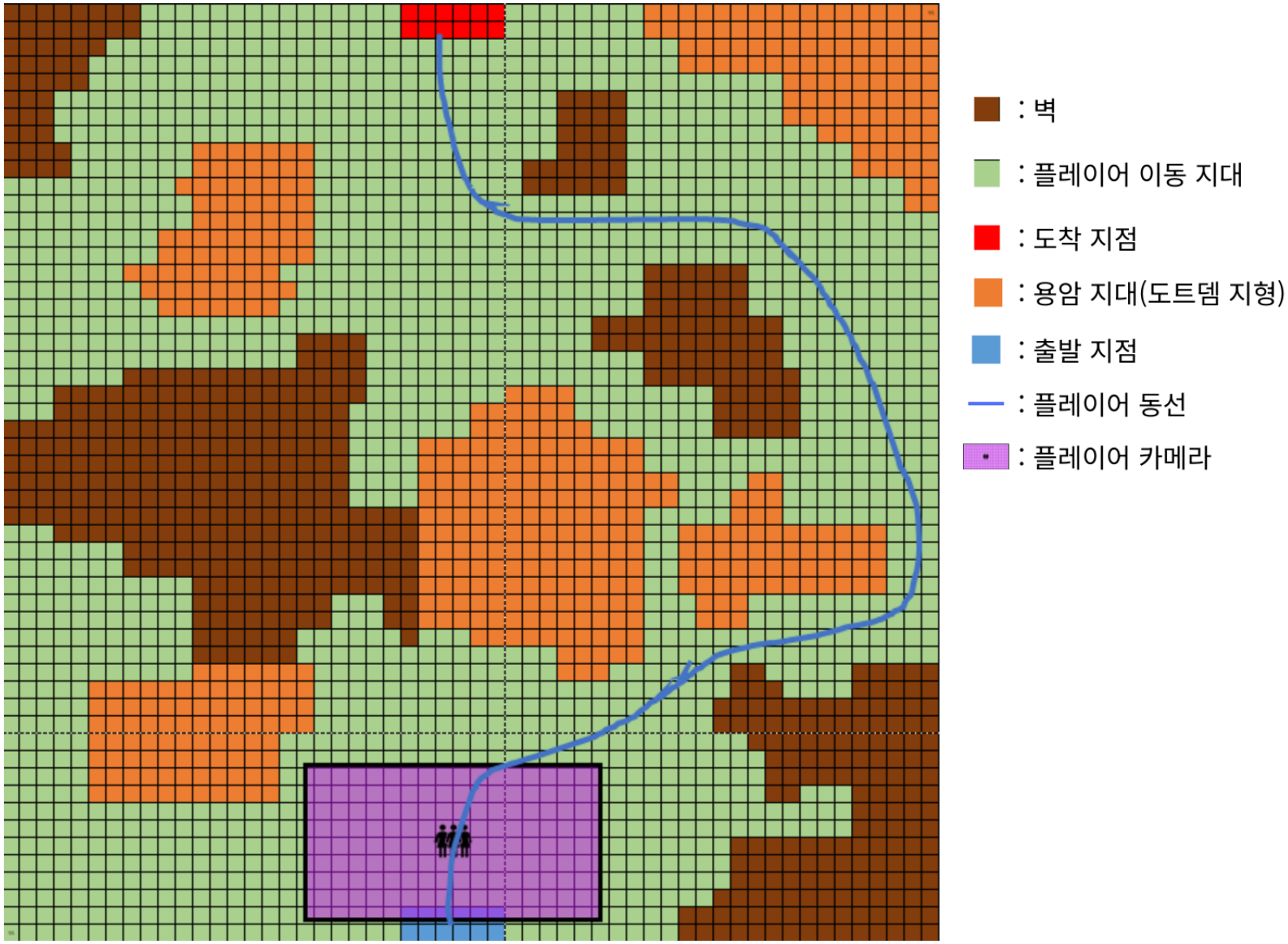

2.4. 유혹의 탑

2.4.1. 배경 컨셉

음욕의 탑은 **유혹과 환각의 공간**으로, 아름답지만 불안정한 분위기를 동시에 전달해야 한다.

2.4.2. 시각적 특징

- 곡선 중심 구조
- 흐르는 듯한 벽과 바닥
- 부드러운 빛과 안개
- 핑크 / 보라 계열 색감
- 형태가 명확하지 않은 구조

2.4.3. 배경 연출 방향

- 흐릿한 윤곽
- 공간 왜곡 표현
- 깊이감보다 분위기 우선
- 빛이 퍼지는 느낌

2.4.4. 배경 디자인 (탑 내부)

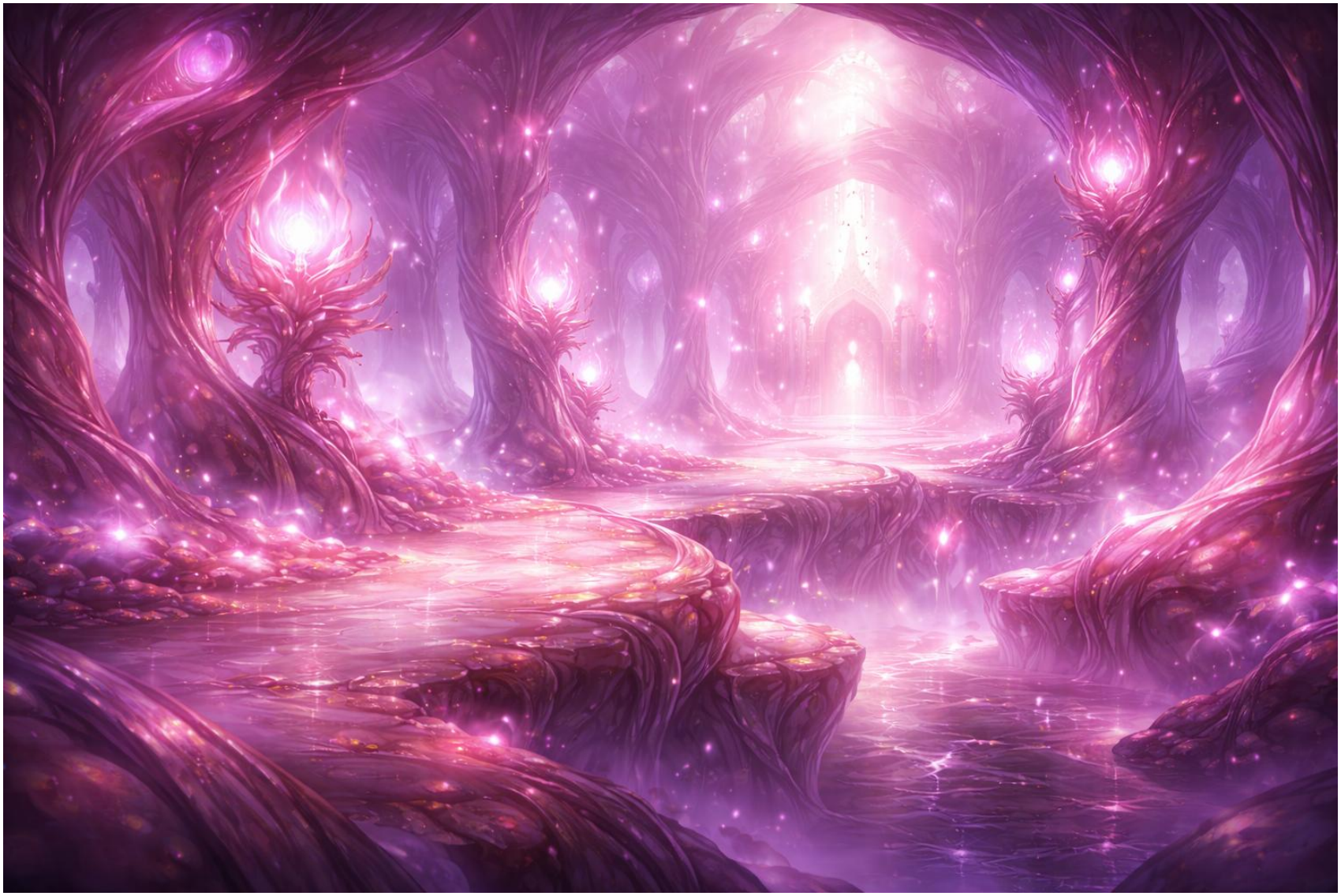

2.4.5. 유혹의 탑 레벨 레이아웃 (층 1 개 예시)

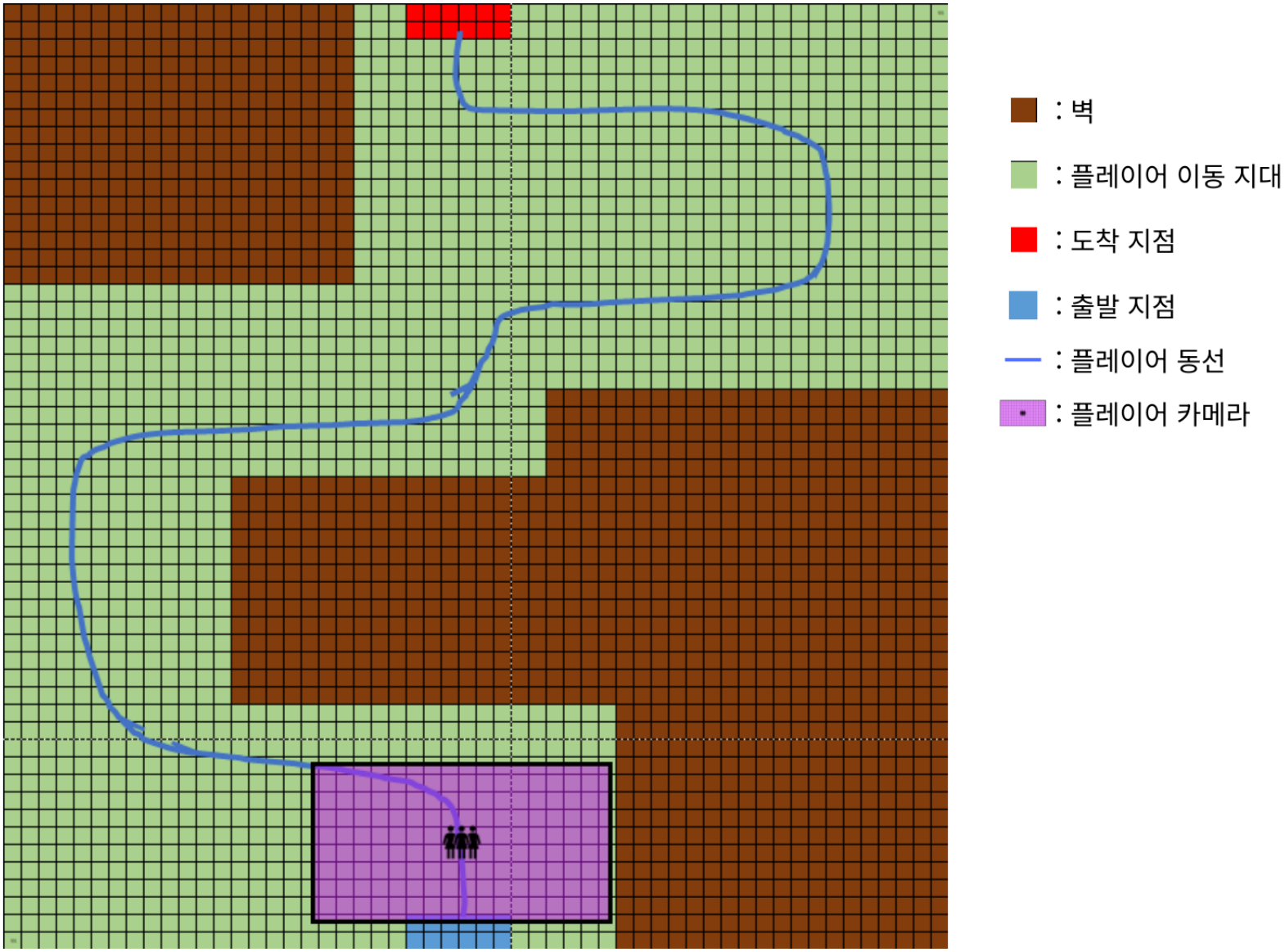

2.5. 탐욕의 탑

2.5.1. 배경 컨셉

탐욕의 탑은 **끝없이 쌓이고 흡수되는 구조**로, "욕심의 축적"을 시각적을 표현한다.

2.5.2. 시각적 특징

- 금속과 자원 더미
- 반복되는 구조물
- 기계적 요소
- 녹색 + 금색 색감
- 밀집된 오브젝트 구조

2.5.3. 배경 연출 방향

- 깊이 방향으로 계속 쌓이는 구조
- 약한 움직임 (흡수 느낌)
- 배경 밀도 높지만 디테일 낮춤

2.5.4. 배경 디자인 (탑 내부)

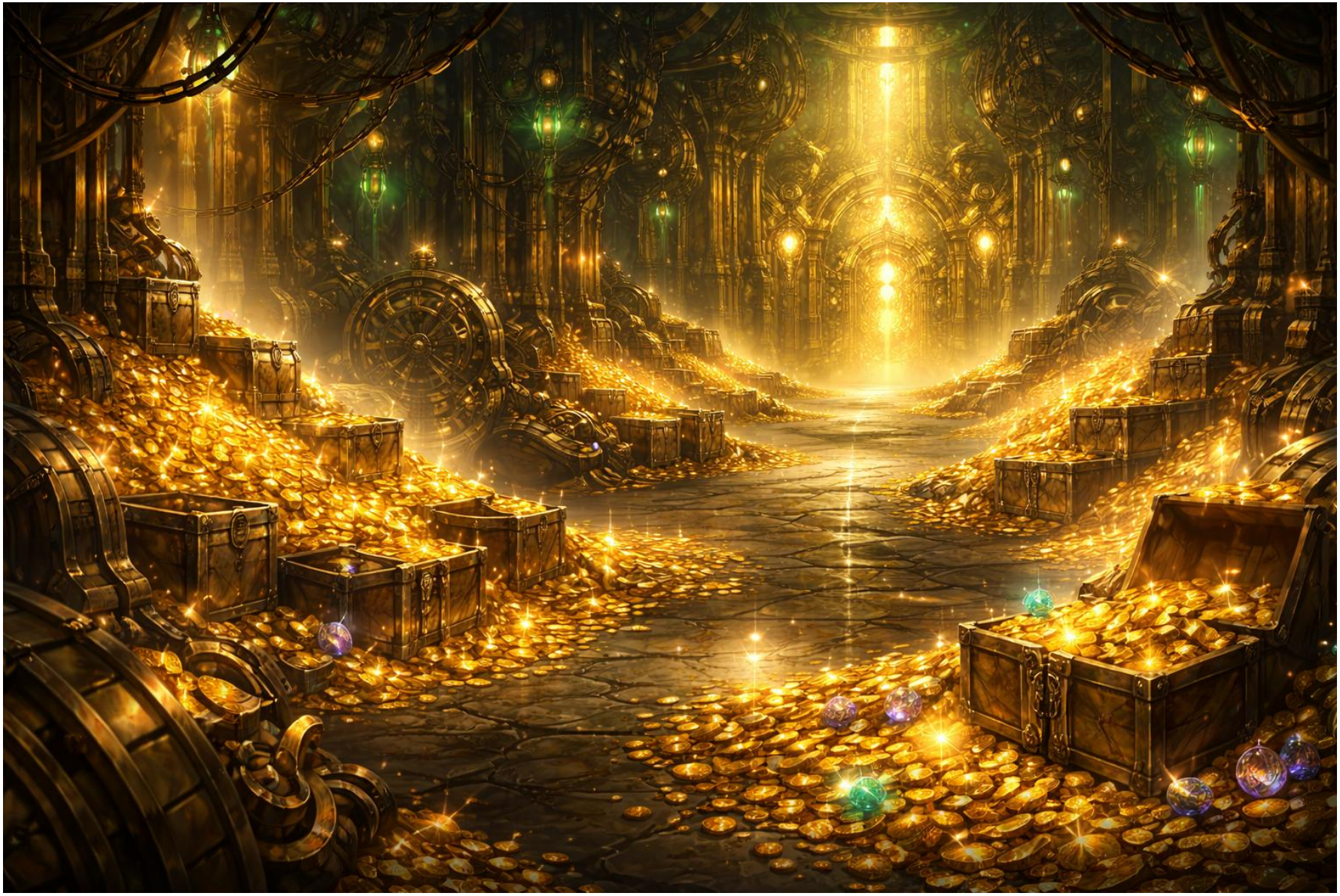

2.5.5. 탐욕의 탑 레벨 레이아웃 (층 1 개 예시)

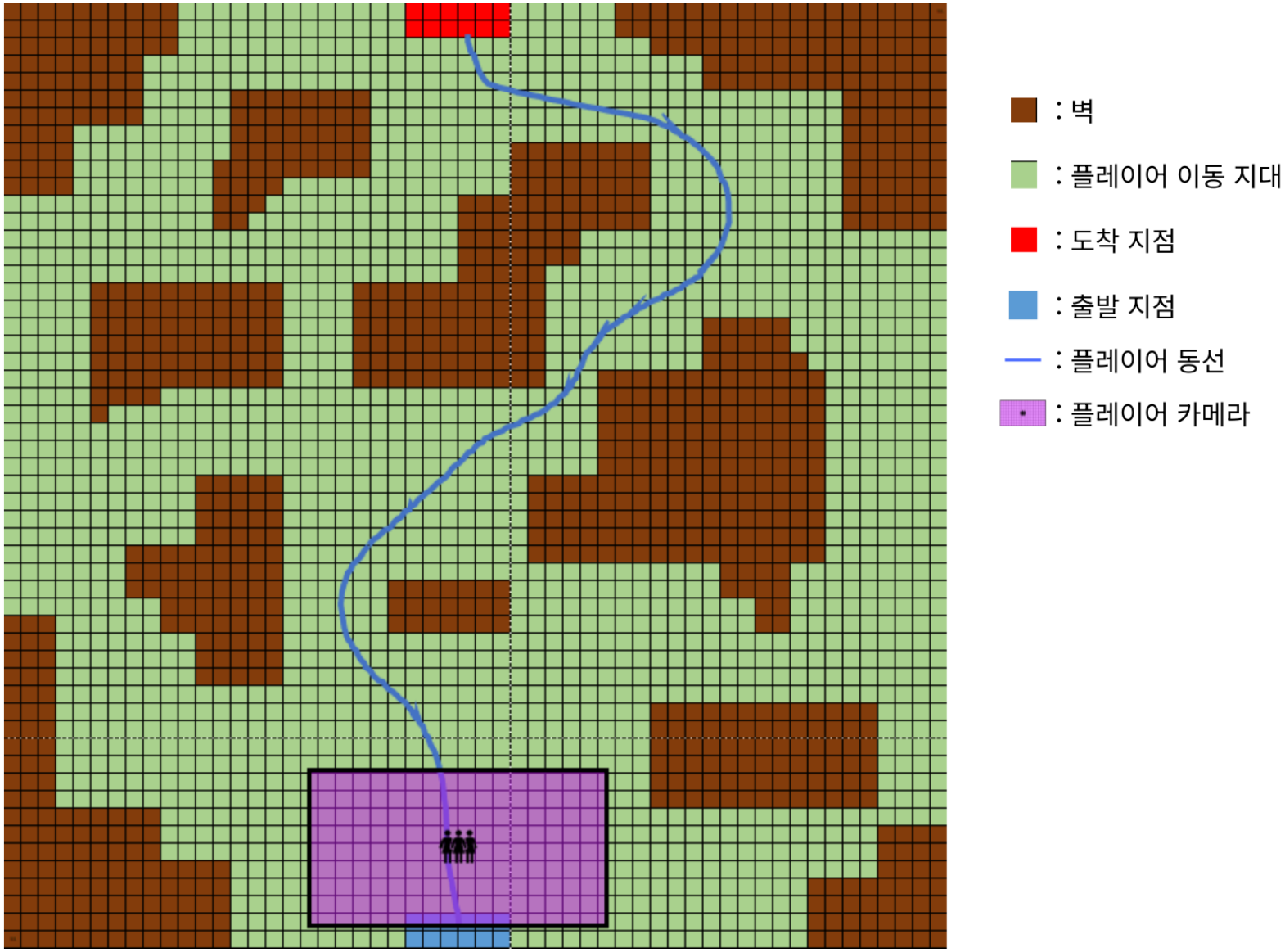

2.6. 나태의 탑

2.6.1. 배경 컨셉

나태의 탑은 **정지와 무기력의 공간**으로, 움직임이 거의 없는 정적인 분위기가 핵심이다.

2.6.2. 시각적 특징

- 넓고 비어있는 공간
- 흐릿한 안개
- 색감이 빠진 환경
- 멈춰있는 오브젝트
- 낮은 대비

2.6.3. 배경 연출 방향

- 애니메이션 최소화
- 흐릿한 공기
- 정적인 구성
- 공간 여백 강조

2.6.4. 배경 이미지 (탑 내부)

2.6.5. 나태의 탑 레벨 레이아웃 (층 1 개 예시)

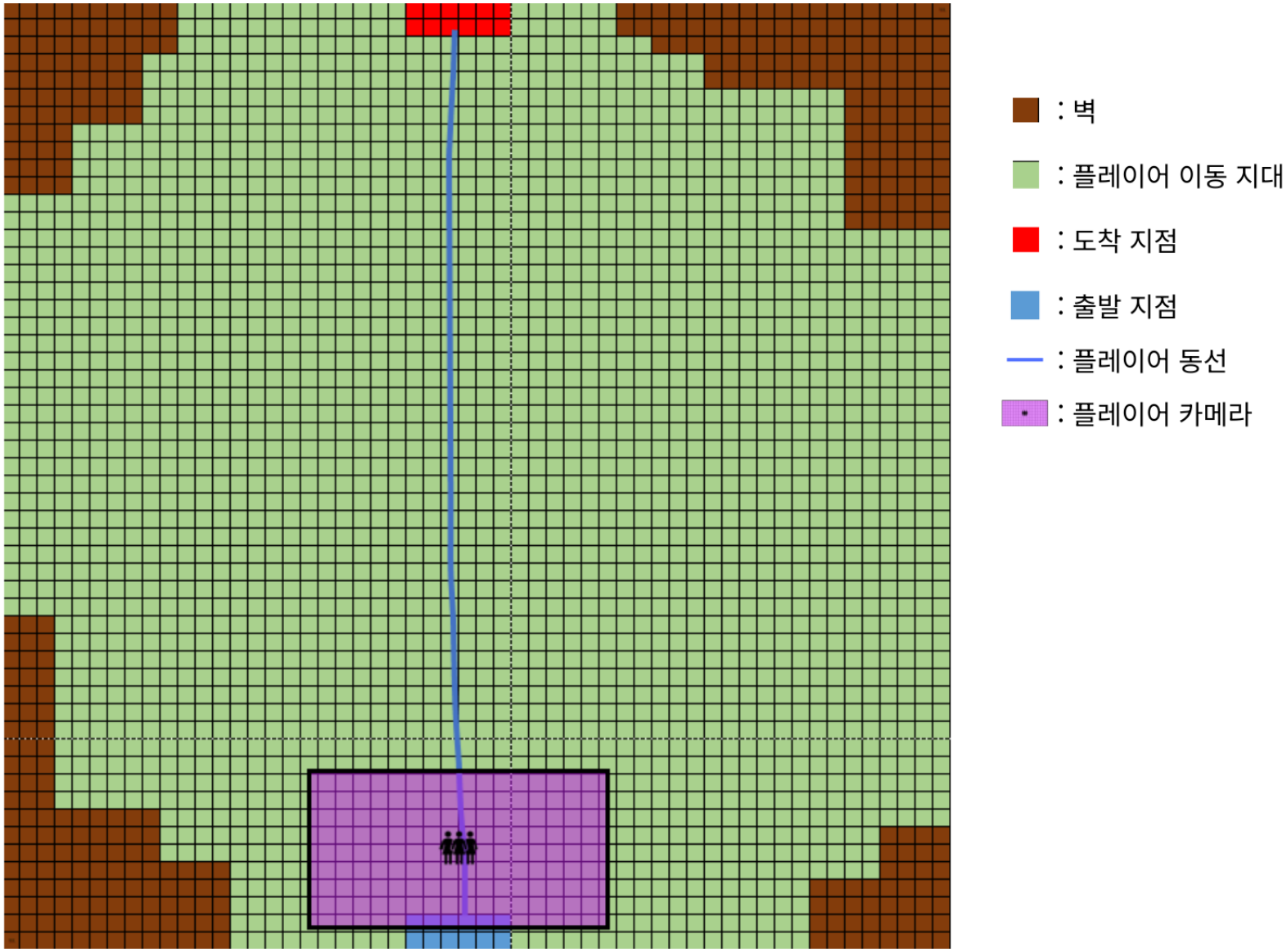

2.7. 축적의 탑

2.7.1. 배경 컨셉

인색의 탑은 "놓지 못하는 집착"을 표현하는 공간이다. 탐욕이 "더 가지려는 것"이라면, 인색은 **"이미 가진 것을 절대 놓지 않는 상태"** 인 것이다.

2.7.2. 시각적 특징

- 금속, 자원, 오브젝트가 **쌓여있지만 정리되지 않음**
- 길을 막고 있는 **물건 더미**
- 좁고 답답한 통로 구조
- 압축된 공간감 (공간 여유 없음)
- 색감: 탁한 금색 / 갈색 / 어두운 녹색

2.7.3. 배경 연출 방향

- 공간이 점점 좁아짐
- 배경에도 오브젝트가 계속 쌓임
- 정리되지 않은 구조 (비대칭)
- 시야 일부 가려짐 (답답함 유도)

2.7.4. 배경 이미지 (탑 내부)
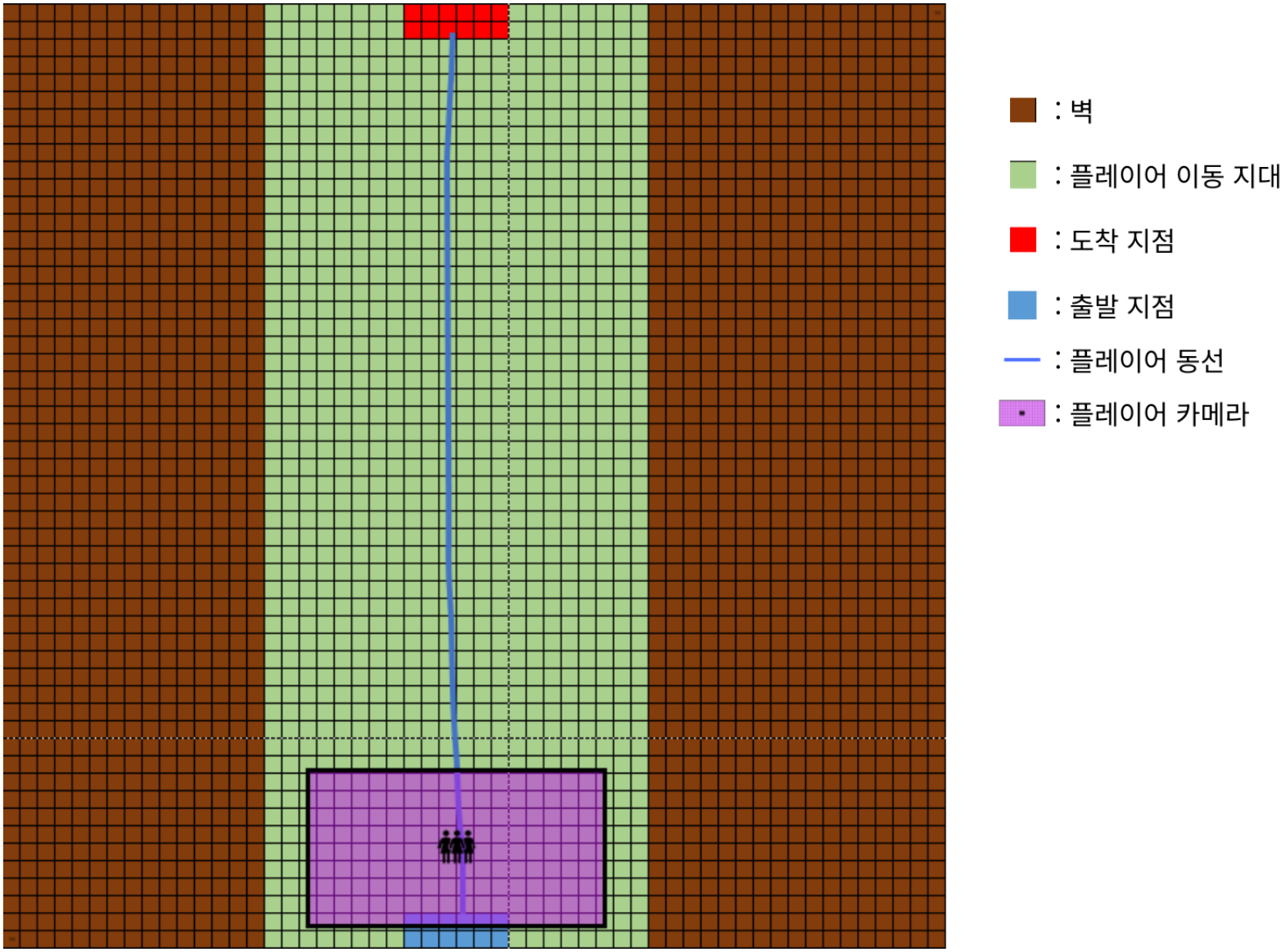
2.7.5. 축적의 탑 레벨 레이아웃