探索者软件
Explorer Software

立足数字建造时代，以专业数字化 BIM 咨询赋能项目生命周期

严谨务实、精益求精，共创高效优质工程新价值。

项目经理：支文浩
联系电话：17302252212

© Explorer software 2026 Inc.

北京探索者软件股份有限公司

北京探索者软件股份有限公司是建筑工程软件领域提供**数字化、智能化、信息化平台**解决方案的软件开发服务商。**1999**年2月在北京成立，实缴资金1320万，是**国家高新技术企业、专精特新**，参与国家标准**《建筑结构制图标准》**编制的软件企业。探索者公司先后与全国数千家优秀设计院、工程公司、高校合作，历经23年，发展成为北京总部集研发、咨询、服务、销售为一体，拥有员工200余人，在工程制图领域成为行业领军企业。

西安探索者建筑设计有限公司是北京探索者软件股份有限公司控股子公司，业务范畴包含

- ✓ **数字化工程咨询服务业务**-BIM建模与数字化技术服务（BIM技能培训与实操指导）
- ✓ **海外工程数字化分包业务**-海外数字化工程承接与项目实施；

咨询团队项目经验丰富，得益于高效稳健管理，目前为止，已承接BIM咨询服务50余项涵盖各类项目交通基建、工业园区、文旅景区、公共建筑等，帮助客户在选择BIM技术后，达到工程项目的提质增效。

咨询团队拥有一批专业BIM技术人员，共计20余人；工种多、专业全，人员均有中国图学会BIM技能等级证书以及工程行业从业背景，人员配备充足，多专业多维度为客户提供咨询服务

5大研发中心、6家分公司

北京研发中心
石家庄研发中心
合肥研发中心
西安研发中心
长沙研发中心
北京云注科技有限公司
北京探索云科技有限公司
西安探索者建筑设计有限公司
苏州云注软件技术有限公司
南昌探索者技术服务有限公司
深圳探索者建筑科技有限公司

400余件软著证书、10项专利

探索者及旗下子公司名下共取得498件软件著作权登记证书，主要产品均具有自主知识产权及自主创新的软件架构，其中包括先进的图形图像识别算法，自主研发国产建模平台，全专业正向BIM设计软件产品，信息化业务中台、轻量化转换等多方面，均有深厚积累。

国际认证开发公司

Explorer AND会员注册开发商
Bentley BDN会员注册开发商
ODA (开放设计联盟)会员注册开发商
国家高新技术企业认证
北京瞪羚企业认证
质量管理体系认证

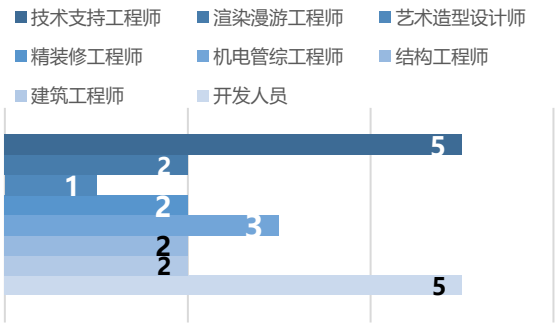

© Explorer software 2026 Inc.

关于咨询服务，我们能帮您做什么?

作为一家深耕数字化BIM技术多年的技术型咨询企业，始终致力于技术和模式的创新，区别于其他咨询公司，软件开发和项目咨询的结合模式，帮助我们在正向设计、图纸翻模、海外数字化工厂、深化应用、伴随驻场等多类业务领域卓尔不群。

BIM 模型代建代管及全过程技术咨询

可承接任何类型的工程项目模型创建，根据交付标准，按照合同期内时间节点交付相应深度的建筑信息模型以及深化成果，包括模型文件，轻量化模型，问题报告表单，效果图及漫游视频。

- ✅降成本・省时间
- ✅易落地・合规范
- ✅精准算量・提质增效

BIM伴随设计

BIM工程师可驻场项目，配合设计团队同步建立全专业的BIM数据模型，进行设计阶段的模拟建造，同时配合设计团队保证全部设计数据之间的完整交互与传递。

- ✅培养团队人才
- ✅不影响原有二维设计进度
- ✅保质保量同步交付

海外工程数字化外包

海外工程数字化分包业务成熟，可直接承接海外项目，从前期对接、方案落地到现场实施，拥有 ISO、欧标、美标全体系数字化实战经验，具备高效跨时区交付能力，配备丰富完善的数字化构件库，全程稳定交付。

- ✅精通海外图纸深化与翻模
- ✅熟悉海外合同交付标准体系

报奖立项

辅助项目负责人收集整理制作报奖需要的成果材料，具备视频特效，模型动画技术能力；也可共同申报科技项目技术创新研究课题，联合发表学术期刊。

- ✅培养团队人才
- ✅不影响原有二维设计进度
- ✅保质保量同步交付

© Explorer software 2026 Inc.

项目列表 (表中只展示了部分项目)

序号	设计院	项目名称	项目类型	序号	设计院	项目名称	项目类型	序号	设计院	项目名称	项目类型
1	中南建筑设计研究院有限公司	**江山虎山运动公园**	文旅建筑	14	中国能源建设集团天津电力设计院有限公司	**“海河杯”工程建设BIM应用大赛获奖项目**	变电站	27	中国航空规划建设发展有限公司	**海克斯康产业园**	产业园区
2	中国市政工程西北设计研究院有限公司	**兰州市盐场污水处理厂**	污水处理厂	15	北京市工业设计研究院有限公司	**南非汽车涂装车间项目**	大型厂房	28	中石油工程建设有限公司	**OCC大楼项目**	办公楼
3	中国市政工程西北设计研究院有限公司	**庄浪县第四中学教学综合楼建设项目**	学校	16	重庆市设计院	**重庆市江津现代农业气象综合业务楼**	综合办公楼	29	中钢设备有限公司	**河钢乐亭项目2X480万吨球团工程焙烧系统2#焙烧室**	重工厂房
4	中国航空规划设计研究总院有限公司	**徐州观音机场二期扩建工程**	机场	17	重庆市设计院	**光华时代项目**	商业综合体	30	中铁第四勘察设计院集团有限公司	**襄阳东津站集散中心**	交通枢纽
5	中交第三航务工程勘察设计院有限公司	**黄骅港项目**	港口物流	18	中铁第四勘察设计院集团有限公司	**广州枢纽佛山西站及相关工程（创新杯报奖项目）**	火车站	31	中铁第四勘察设计院集团有限公司	**襄阳东津站客运中心**	交通枢纽
6	宝钢建筑系统集成有限公司	**河南许昌钢结构项目**	商业综合体	19	内蒙古电力(集团)有限责任公司	**鄂尔多斯时代办公楼**	办公楼	32	河南省电力勘察设计院	**中国电建华中设计院科技研发基地项目**	科研办公楼
7	中国海诚工程科技股份有限公司	**车身控制系统项目**	钢结构厂房	20	北京卓展工程顾问有限公司	**株洲丽景湾国际酒店项目**	酒店综合体	33	中国核电工程有限公司郑州分公司	**悦云庄**	住宅楼
8	华诚博远工程技术集团有限公司	**北京市西红门京粮科研大厦**	商业办公楼	21	北京卓展工程顾问有限公司	**哈尔滨永泰喜来登酒店项目**	酒店综合体	34	清华建筑设计研究院	**九寨沟景区后勤配送中心建设项目**	文娱建筑
9	上海市机电设计研究院有限公司	**上海大众活动中心**	钢结构厂房	22	中国轻工业广州设计工程有限公司	**广州轻工汕头市潮南区生活垃圾焚烧发电厂项目**	电厂	35	清华建筑设计研究院	**九寨沟景区沟口立体式游客服务设施建设项目**	文娱建筑
10	上海市机电设计研究院有限公司	**古巴项目**	变电站	23	四川省交通运输厅公路规划勘察设计研究院	**广西自治区乐业至百色公路乐业服务区**	办公楼	36	华汇工程建筑设计有限公司	**中新天津生态城起步区20b吉宝住宅项目**	住宅地库
11	河北省建筑设计院有限责任公司	**沽源综合文化展馆项目**	文化展馆	24	中交第一公路勘察设计研究院有限公司	**海南湾岭热带农产品综合物流园特色农产品加工示范区项目**	大型厂房	37	中南建筑设计研究院有限公司	**恒大鄂州童世界乐园**	文娱建筑
12	中国十九冶集团有限公司	**乐至县中医院项目**	医院	25	中铁第四勘察设计院集团有限公司	**安江火车站项目**	火车站	38	浙江亚厦装饰股份有限公司	**浙江湖畔大学项目**	教育建筑
13	山东省建筑设计研究院	**疗养院项目**	疗养院	26	中铁第四勘察设计院集团有限公司	**襄阳东津站**	火车站	39	四川秋阳建筑工程有限公司	**北京环球影城主题公园项目标段4（715）**	文娱建筑

数字化模型能力展示

探索者公司在近十年的项目咨询服务中积累了大量的项目经验，为各类型的设计院提供高效、精准的建筑信息模型咨询服务工作，解决了项目进行中的各种问题，助力大型、复杂项目圆满完成。

“数字住建”工作部署要求，加快推进工程建设项目全生命周期数字化管理，中华人民共和国住建部印发改革试点通知：推进BIM报建和智能辅助审查，推进全流程数字化报建审批，全国27个地区开展工程建设项目全生命周期数字化管理改革试点。
数字化模型的建立和应用推向新高度，搭建未来智慧城市基础底座，您准备好了么？
Read the whole report here

点击图片云浏览模型

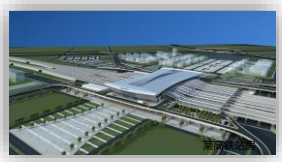

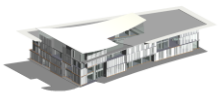
商业综合

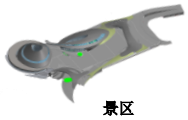
景区

工艺管道模型

变电所模型

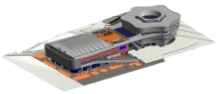
艺术城

高铁站房

物流园

集团办公楼

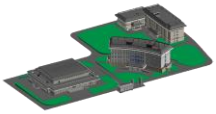
党校

商业街区

© Explorer software 2026 Inc.

可视化渲染能力

可视化渲染是三维模型的魅力之一，您可以通过可视化渲染向您的客户，更加明确表达设计意图，更直观的展现虚拟世界的项目状况。

探索者咨询公司将为您带来一场视觉盛宴，我们具有高级数字艺术专家为您优化BIM模型和逼真的材质，具备模型和材质，这是我们的数字资产，当然可以再创造其他的3D交互式场景，离线渲染和实时渲染的技术我们同样掌握，高效的图像处理技术愈发成熟，想产出高质量、逼真的实时图像和3D交互程序不再是难事。

深化应用的能力

优秀的咨询公司具备多维度的技术拓展，探索者咨询公司凭借大量实际项目和优秀的人才储备，总结出一套科学有效的工作流程及交付内容，保证高质量、高效率、时间节点内完成咨询业务。

交付内容

① 标准制定
② 管综优化
③ 性能分析
④ 非标准族定制
⑤ 辅助完成精细节点设计
⑥ 工程算量核对及问题反馈
⑦ Tekla钢构节点深化
⑧ 特殊工艺专业模型
⑨ 碰撞检测报告

探索者软件
Explorer Software

Explorer software and the Explorer logo are registered trademarks or trademarks of Explorer, Inc., and/or its subsidiaries and/or affiliates in the CHINA and/or other countries. All other brand names, product names, or trademarks belong to their respective holders. Explorer reserves the right to alter product and services offerings, and specifications, and pricing at any time without notice, and is not responsible for typographical or graphical errors that may appear in this document. ©2024 Explorer, Inc. All rights reserved