PRESENTASI CALON KETUA BP HIMAFI ITB 2026/2027

#BergerakBersama

Menuju Tahun Ke-60 HIMAFI ITB

Muhammad Syamsuddiin (10223075)
Bandung, 29 Maret 2026

Für euch, die Jugend, die weiterkämpft.
Für euch, die Jugend, die weiter lernt.
Für euch, die Jugend, die Zukunft gestalten wird.

Untuk kalian, pemuda **yang terus berjuang**
Untuk kalian, pemuda **yang terus belajar**
Untuk kalian, pemuda **yang akan menguasai masa depan**

#BergerakBersama menuju
#TransformasiProgresif

Outline

1. Tentang Diri
2. Latar Belakang
3. Visi Misi
4. Tinjauan Kondisi
5. Langkah Implementasi
6. Strategi Kontrol
7. Penutup

Tentang Diri

Über Mich

Tentang Diri

Biodata

Nama Lengkap	Muhammad Syamsuddiin	
NIM	10223075	
Program Studi	Fisika	
Tempat, tanggal lahir	Rembang, 12 Juli 2005	
Agama	Islam	
Alamat tinggal	Asrama ITB Sangkuriang	
Riwayat Pendidikan	S1 Fisika – Institut Teknologi Bandung	2023 – sekarang
	SMA Negeri 1 Rembang	2020 – 2023
Kontak	msyamsuddiin@gmail.com (surat elektronik)	
	msyamsuddiin (Instagram, Facebook, X)	

Tentang Diri

Pengalaman Kepanitiaan

- Staf Bidang Materi dan Metode SHAFF Gamais ITB 2025
- Staf *Liaison Officer* Perayaan Wisuda April HIMAFI ITB 2025
- Staf Departemen *Research and Development* P3RI Salman ITB 1446 H
- Staf Bidang Data Pemilu HIMAFI ITB 2025/2026
- Koordinator Roadshow Keluarga Mahasiswa Pati ITB 2025
- *Trainer* CDT ITB 2024
- Staf Bidang Materi dan Metode SIMFONI GAMAIS ITB 2024
- Staf *Liaison Officer* Perayaan Wisuda Oktober HIMAFI ITB 2024
- Staf Divisi Materi dan Metode Scientia FMIPA ITB 2024
- Staf MSDM PMB MILIS FMIPA ITB 2024
- Koordinator Roadshow Keluarga Mahasiswa Pati ITB 2024
- Staf Divisi Forum Paguyuban Aku Masuk ITB 2024

Tentang Diri

Pengalaman Organisasi

- Wakil Ketua Divisi Akademik Badan Pengurus HIMAFI ITB 2025/2026
- Staf Divisi *Content Development* PHIWIKI ITB 2025
- Staf *Research and Development* Gamais Corporation 2025
- Staf Kementerian Pelayanan Keluarga Mahasiswa Islam ITB Kabinet Rafah 2024
- Staf Magang Divisi Akademik Badan Pengurus HIMAFI ITB 2024/2025
- Staf Magang Divisi *Content Researcher* PHIWIKI ITB 2024

Matriks SWOT

Tabel 1. Matriks SWOT (Bagian S dan W)

***Strength* (S)**	***Weakness* (W)**
1. Mampu berkomunikasi struktural dengan baik 2. Mampu menentukan keputusan dengan bias emosi seminimal mungkin 3. Mempunyai pengalaman yang cukup dalam menangani situasi dalam berbagai kultur organisasi 4. Berani mengambil keputusan sulit secara cepat dan taktis. 5. Kreatif dan inovatif dalam merumuskan solusi. 6. Terbuka dan responsif terhadap umpan balik maupun evaluasi. 7. Mampu menyeimbangkan beban akademik dengan beban nonakademik dengan baik.	1. Kurang sabar dalam menghadapi situasi yang tidak sesuai dengan kehendak 2. Terkesan dingin dan kurang ekspresif 3. Terlalu terfokus pada gambaran besar namun terkadang ceroboh dengan detail-detail kecil dan krusial 4. Tidak enakan dan malas meminta tolong 5. Terlalu memikirkan hal-hal secara berlebihan 6. Cenderung keras terhadap diri sendiri 7. Kebiasaan menunda-nunda pekerjaan

Matriks SWOT

Tabel 2. Matriks SWOT (Bagian T dan O)

***Opportunity* (O)**	***Threats* (T)**
1. Mempunyai momentum yang sesuai untuk menyesuaikan nilai-nilai dalam himpunan. 2. Potensi sumber daya yang cukup heterogen dan dapat deikembangkan. 3. Tren himpunan yang sedang mulai membaik. 4. Memiliki relasi yang cukup di luar HIMAFI dan Fisika ITB. 5. Memiliki hubungan pertemanan yang suportif. 6. Program kurikulum ITB yang memberikan banyak pilihan kepada mahasiswa dalam menentukan jalur karirnya.	1. Potensi intervensi dari pihak eksternal. 2. Partisipasi massa yang masih kurang antusias terhadap kegiatan HIMAFI. 3. Kecenderungan dependensi terhadap beberapa orang untuk aktif 4. Potensi pergantian regulasi, baik di ITB maupun di Indonesia. 5. Kondisi riset, sosial, dan masyarakat di Indonesia yang tidak berkembang. 6. Kurangnya partisipasi massa HIMAFI ITB. 7. Kondisi Indonesia dan global yang tidak menentu.

Tentang Diri

Kepribadian

1. MBTI (INTJ-A)

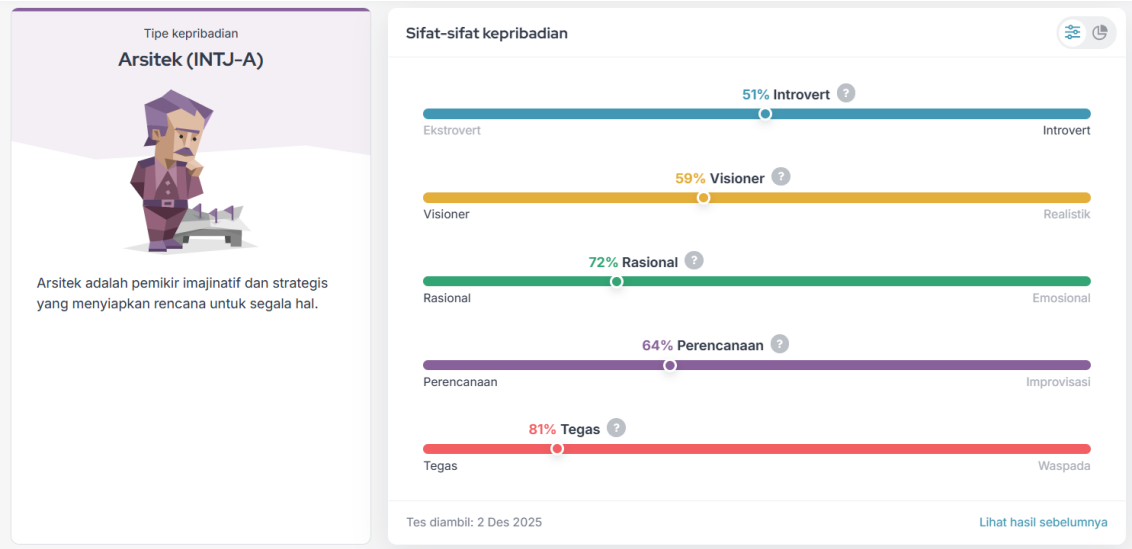

3. Tes DISC (D – Dominance)

2. Big Five

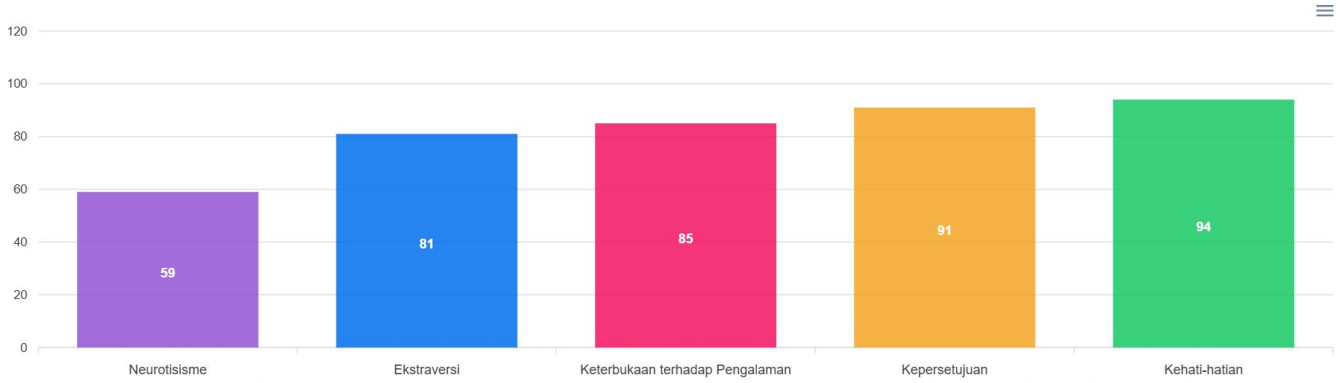

Latar Belakang

Hintergrund

“Hidup HIMAFI, Hidup HIMAFI, HIMAFI wahana kami…”

#BergerakBersama menuju
#TransformasiProgresif

Latar Belakang

HIMAFI sebagai Kapal yang “Kosong”

Latar Belakang

HIMAFI sebagai Kapal yang “Kosong”

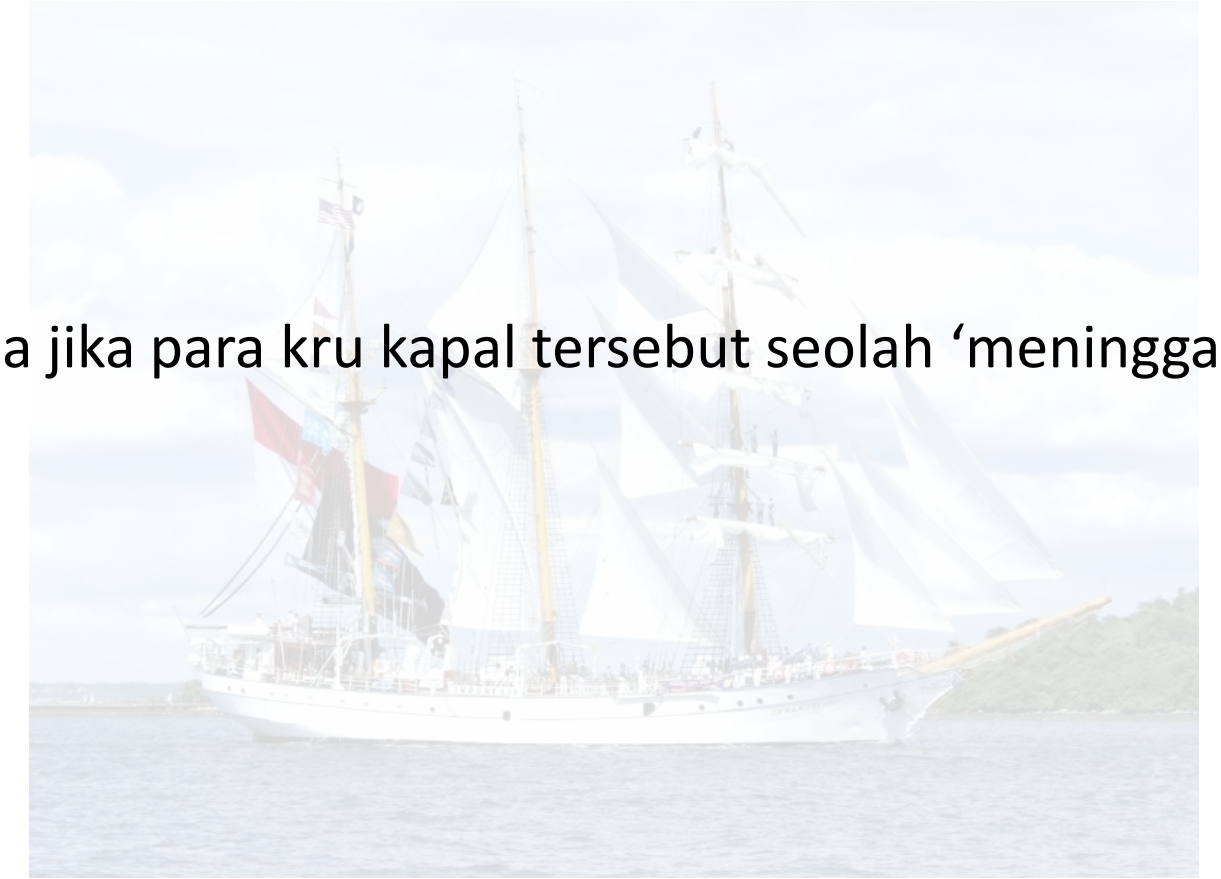

Lalu, bagaimana jika para kru kapal tersebut seolah ‘meninggalkan’ kapalnya?

Visi dan Misi

Vision und Mission

Visi

Menciptakan HIMAFI ITB sebagai ruang yang **apresiatif** serta **inkusif** sehingga dapat menjadi wadah **transformasi** yang **progresif** bagi anggota serta lingkungan sekitarnya.

Misi

1. Membangun sarana pemenuhan akademik serta advokasi kebutuhan finansial dan mental anggota yang proaktif, integratif, dan inklusif.
2. Menjadikan HIMAFI ITB sebagai sarana pengembangan potensi serta media ekspresi yang inklusif, representatif, dan progresif.
3. Menjaga hubungan dengan eksternal dan alumni HIMAFI ITB sehingga tercapai hubungan yang kolaboratif yang dapat bermanfaat bagi anggota HIMAFI ITB.
4. Mengembangkan sistem regenerasi yang inklusif, progresif, dan apresiatif.
5. Membangun HIMAFI ITB menjadi media yang inovatif dan kritis terhadap massa HIMAFI ITB serta kritis terhadap perkembangan isu terkini.
6. Membangun dan meningkatkan efektivitas dan efisiensi kerja pada Badan Pengurus HIMAFI ITB yang adaptif dan akuntabel.

#BERGERAKBERSAMA

Nilai

Apresiatif
Apresiatif/*ap.re.si.a.tif/ a* bersifat apresiasi:
Apresiasi/*ap.re.si.a.si/ n* kesadaran terhadap nilai seni dan budaya; *n* penilaian (penghargaan) terhadap sesuatu.

Progresif
Progresif/*prog.re.sif/ a* ke arah kemajuan; *a* berhaluan ke arah perbaikan keadaan sekarang; *a* bertingkat-tingkat naik

Inklusif
Inklusif/*in.klu.sif/ a* bersifat inklusi
Inklusi/*in.klu.si/ n* ketercakupan

#BergerakBersama menuju **#TransformasiProgresif**

Tinjauan

Das Ideal

Tinjauan

Kondisi Aktual

- Partisipasi anggota saat ini lebih didorong oleh **alasan pragmatis** seperti mencari relasi dan jejaring dibandingkan idealisme.
- **Tingkat partisipasi** dan alokasi waktu anggota tergolong rendah hingga sedang.
- HIMAFI terbukti berhasil menjadi **sistem pendukung akademik yang baik,** namun **kurang memberikan dampak** pengembangan lainnya bagi massa.
- Interaksi antarteman **seangkatan** terjalin erat , tetapi interaksi **lintas angkatan** masih terhambat.
- **Mayoritas** massa **kekurangan** rasa tanggung jawab untuk menjaga himpunan.
- **Persiapan** program kerja sering kali menguras energi pelaksana, diperparah dengan sistem **penyebaran informasi** yang belum berjalan dengan baik.

Tinjauan

Kesenjangan

- Perencanaan organisasi yang **rawan dan kurang adaptif** terhadap perubahan jadwal akademik, dan tidak efektifnya **koordinasi informasi**.
- **Belum** memiliki sistem **mitigasi kelelahan yang efektif** untuk merespons tekanan psikologis anggota akibat tingginya beban akademik.
- **Warisan stigma** dari metode kaderisasi yang buruk menghambat komunikasi vertikal antarangkatan dan memicu persepsi eksklusivitas.
- **Rendahnya** rasa kepemilikan dan kenyamanan berekspresi **mengancam** regenerasi himpunan.
- **Belum mampu** memfasilitasi peningkatan *skill* secara merata dan **belum memaksimalkan** relasi alumni.

Tinjauan

Kebutuhan

- Diperlukan **sistem perencanaan yang adaptif** serta **pemenuhan kebutuhan dasar** anggota secara terintegrasi.
- Diperlukan **pembangunan alur komunikasi** internal yang terpusat dan integrative
- Diperlukan pembangunan kolaborasi dan jaringan untuk menjembatani **persiapan karir**
- Diperlukan **penciptaan ruang apresiatif** untuk memicu partisipasi aktif anggota.
- Diperlukan **penyediaan wadah** pelatihan kompetensi yang terfokus dan spesifik
- Diperlukan evaluasi berkala pada **sistem kaderisasi**
- Diperlukan **pengembangan format diskusi** dan **pengabdian masyarakat** yang lebih taktis dan aplikatif.

Langkah Implementasi

Umsetzungsschritte

Langkah Implementasi

Strategi Implementasi

- **Pendekatan Desentralisasi Taktikal**

  Arah gerak dikelompokkan dalam 3 klaster yang saling berkaitan.

  1. Internal dan tata kelola
  2. Pengembangan SDM
  3. Relasi dan komunikasi

- **Reduksi Tugas pada Beberapa Divisi**

  Divisi atau bidang yang memiliki urgensi tinggi dalam kepentingan dan arah gerak HIMAFI ITB, seperti administrasi, relasi, pengabdian masyarakat, dan kesejahteraan mahasiswa, tidak akan dilakukan reduksi beban tugas yang signifikan.

Langkah Implementasi

Strategi Implementasi

- **Fase Implementasi**

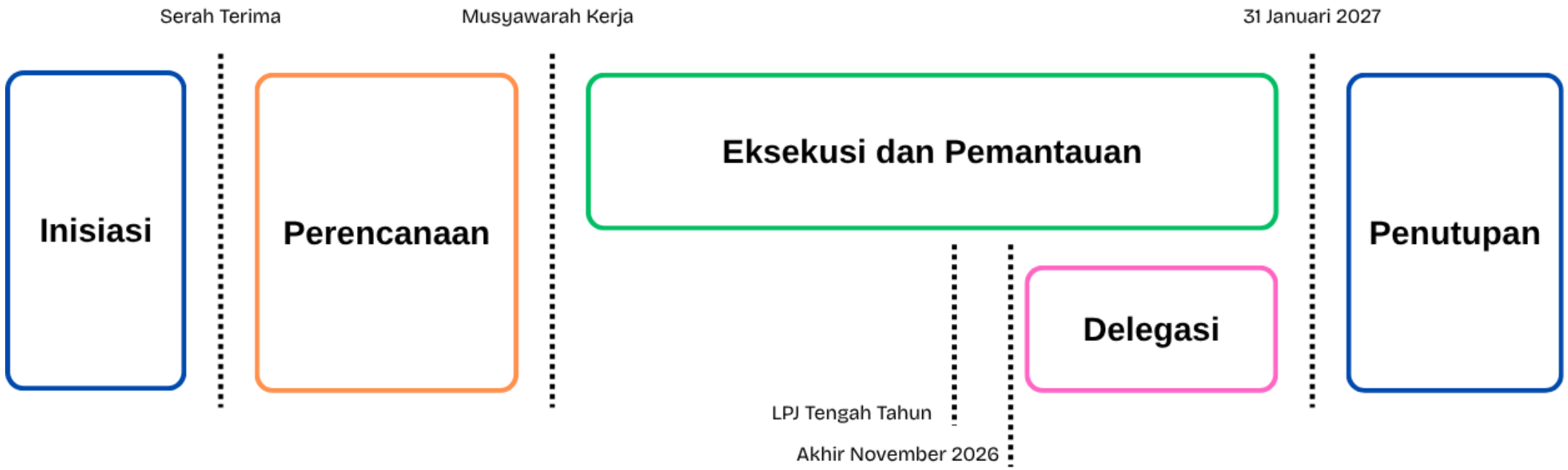

Langkah Implementasi

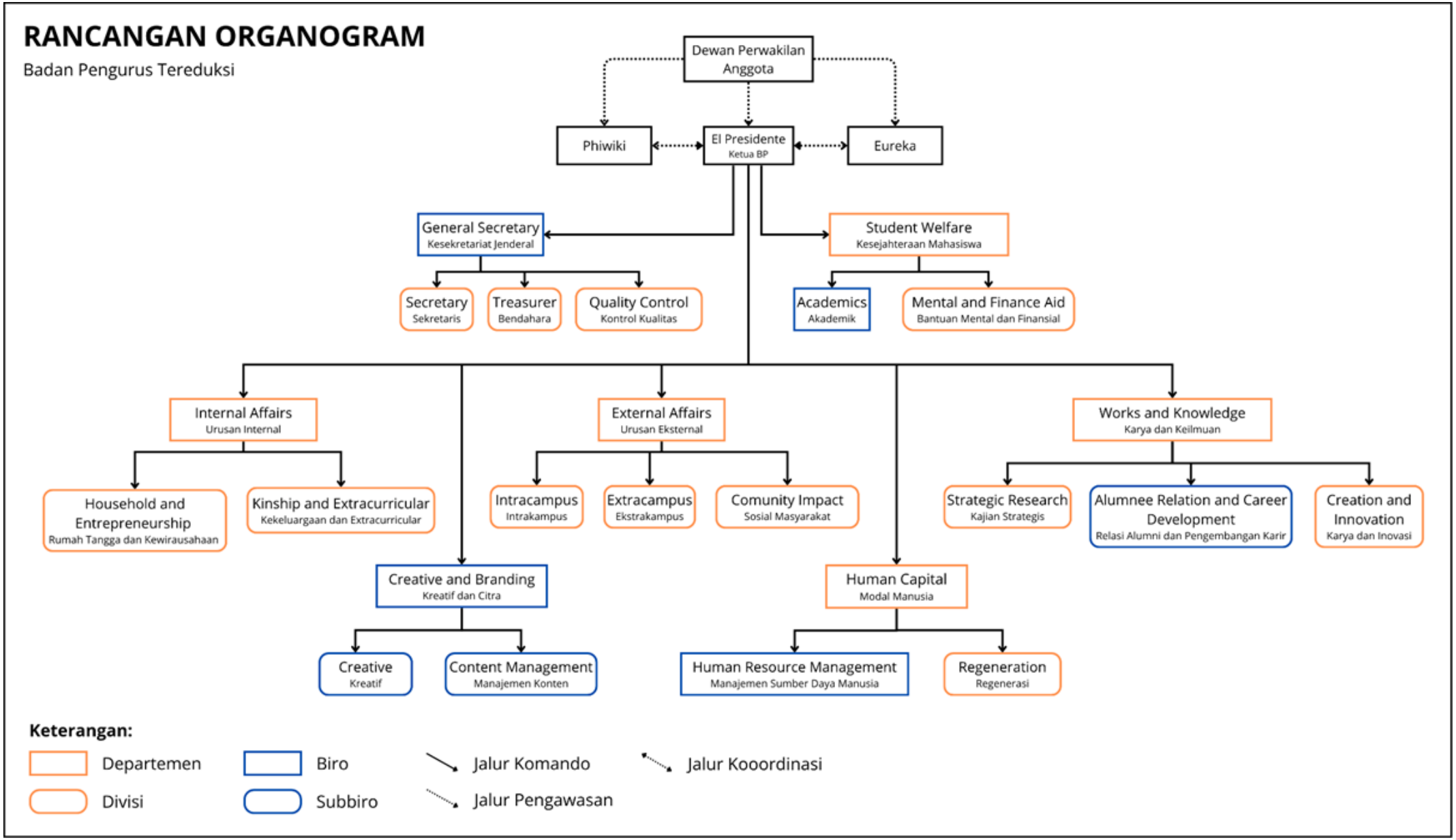

Langkah Implementasi

Definisi Badan

Ketua (El Presidente): pengarah garis besar

Asisten Ketua: membantu ketua dalam sebagian hal pengawasan dan menggantikan peran ketua pada saat tertentu.

Departemen (D): mengurus kerja spesifik berdasarkan kesamaan tugas dan fungsi di dalamnya.

Biro (B): unit kerja yang bersifat spesifik dan mempunyai fungsi jangka panjang, hampir pada sepanjang masa kepengurusan.

Divisi (Dv): unit kerja terkecil di bawah departemen atau biro yang menjalankan fungsi tertentu.

Langkah Implementasi

Biro General Secretary

Cakupan Kerja : urusan administrasi, pengelolaan keuangan, inventarisasi, serta melakukan pengawasan kinerja divisi-divisi di bawahnya.

Divisi :

1. Secretary (Dv), urusan persuratan, surat masuk dan keluar, arsip, notulensi rapat/kegiatan, dan pengarsipan dokumentasi kerja
2. Treasurer (Dv), urusan keuangan, uang kas masuk dan keluar, pemantauan keuangan terhadap kepanitiaan
3. Quality Controll (Dv), mutu kinerja divisi serta membantu dokumentasinya ke dalam dokumen LPJ

Langkah Implementasi

Departemen Student Welfare

Cakupan Kerja : pemenuhan dan advokasi kebutuhan anggota dari sisi akademik, mental, dan finansial

Divisi/Biro :

1. Academic (B), pemenuhan kebutuhan akademik massa HIMAFI ITB dan massa kampus lainnya yang berkaitan dengan kurikulum Program Studi Sarjana Fisika ITB.
2. Mental and Financial Advocacy (Dv), pemenuhan kebutuhan dan advokasi permasalahan yang berkaitan dengan finansial dan mental anggota HIMAFI ITB.

Usulan Program Kerja Terkait :

Tutor Sebaya (Dirac), BOSON, Psi-Fin, Integrasi Tim Pendamping Finansial dan Mental Angkatan

Langkah Implementasi

Departemen Works and Knowledge

Cakupan Kerja : relasi alumni, persiapan karir, kajian dan diskusi isu strategis, serta penyediaan kesempatan berkompetisi bagi anggota HIMAFI ITB

Divisi/Biro :

1. Strategic Research (Dv), penyediaan ruang diskusi dan kajian terkait isu-isu sosial, masyarakat, dan riset terkini di dunia maupun Indonesia serta diseminasinya.
2. Alumnee Relation and Career Development (B), relasi alumni Fisika ITB dan kegiatan yang berkaitan dengan pengembangan karir.
3. Creation and Innovation (Dv), penyediaan wadah diseminasi riset ke khalayak umum serta peluang kompetisi bagi massa HIMAFI ITB.

Usulan Program Kerja Terkait :

Phi-lumnee Hub, Reaktor, Company Visit, #HIMAFIBergerak, HIMAFI Monthly Digest, HIMATHINK, Graviton, InfoProf

Langkah Implementasi

Departemen Human Capital

Cakupan Kerja : sistem kaderisasi, regenerasi, urusan personalia, kualitas dan performa staf, serta fungsi apresiasi

Divisi/Biro :

1. Regeneration (Dv), kegiatan kaderisasi awal bagi anggota muda HIMAFI ITB, serta evaluasi kualitas kegiatan kaderisasi dan luaran kaderisasi
2. Human Resource Management (B), perekrutan dan pengawasan kinerja staf, pendataan personalia anggota, dan program apresiasi anggota HIMAFI ITB.

Usulan Program Kerja Terkait :

Intelektuelle Schule 2026, ApresProf!, Phi-Magang

Langkah Implementasi

Departemen External Affairs

Cakupan Kerja : relasi antarlembaga di dalam dan luar ITB, serta menjaga relasi dan pengabdian kepada masyarakat.

Divisi/Biro :

1. Intracampus (Dv), relasi antarlembaga/organisasi kemahasiswaan di dalam ITB serta pintu gerbang informasi kegiatan dari internal ITB.
2. Extracampus (Dv), relasi antarlembaga/organisasi kemahasiswaan di luar ITB
3. Community Impact (Dv), kegiatan pengabdian kepada masyarakat.

Usulan Program Kerja Terkait :

HIMAFI Goes to You, HIMAFI and the Outsiders, HLKK, HIMAFI Celebrates You

Langkah Implementasi

Biro Creative and Branding

Cakupan Kerja : segala hal terkait desain, komunikasi visual, serta kanal relasi dan interaksi dengan publik

Subbiro:

1. Creative, urusan grafis, desain komunikasi visual HIMAFI ITB, dan pemenuhan kebutuhan grafis
2. Content Management, pembuatan dan pemeliharaan konten media HIMAFI ITB serta pengawasan aset visual

Usulan Program Kerja Terkait :

RandomHIMAFI, HIMAFI Information Hub, Podcast-Phi

Langkah Implementasi

Departemen Internal Affairs

Cakupan Kerja : kegiatan internalisasi untuk memperkuat kekeluargaan, pengelolaan fasilitas/sarana dan prasarana

Divisi/Biro:

1. Household and Entrepreuneurship (Dv), pencatatan aset sarana dan prasarana serta pengelolaan sekretariat.
2. Kinship and Extracurricular (Dv), kegiatan internalisasi, kekeluargaan, dan minat bakat anggota HIMAFI ITB.

Usulan Program Kerja Terkait :

Perayaan Wisuda HIMAFI ITB, Life at 102, HIMAFI Cup, HI-Main-FI, Dies Natalis HIMAFI ITB

Langkah Implementasi

Notable Programs

- BOSON
- Psi-Fin
- Reaktor
- HLKK
- #HIMAFIBergerak
- Intelektuelle Schule
- ApresProf!
- **Life at 102**

Langkah Implementasi

Strategi Kontrol

- **Penegasan Batas Cakupan dan Wewenang**
- **Audit Berkala**
- **Perumusan Capaian yang Adaptif dan Fleksibel**, dengan pendekatan *Bottom-Up*
- **Penggunaan Alat untuk Perencanaan dan Pemantauan Progres Kerja**

  Perencanaan dan Wawasan: WBS, Notion, Miro

  Eksekusi dan Pemantauan: Kanban Chart, Gantt Chart

- **Opsi *Reshuffle* dan Regenerasi pada Badan Pengurus**

Penutup

Schließen

Tidak ada kemajuan, jika tidak dilakukan bersama-sama

#BergerakBersama menuju
#TransformasiProgresif

“Das Jugendliche, Mitglied!
Gewinnt den Kampf
Für das Heimatland”

#BergerakBersama menuju
#TransformasiProgresif

Terima Kasih

Danke