经营分析进阶攻略

Part3.经营问题诊断

3.1 从最宏观收支情况开始

3.2 剔除外部因素干扰

3.3 了解明显的主动行为

3.4 找到问题产生源点

3.5 找到内部优秀标杆

接地气的陈老师原创出品

经营分析大忌：有数据，无层级

摆了一大堆数据，花花绿绿看不清楚：

① 收入、成本、毛利、期间费用……

② 客户数、产品销售额、生产成本、原料采购……

③ 同比、环比、三年比……

④ 当月达成率、累计达成率……

监控状况，从最宏观、最粗线条开始

先看最主要收支指标情况

先看本月和累计，各月份明细可以后看

部门分组	关键指标		本月			年累计		
			目标	实际	完成率	目标	实际	完成率
事业部A	**总销售收入**	**a**						
	总成本	**b**						
	毛利	c=a-b						
	毛利率	d=c/a						
	期间费用	e						
	营业利润	f=c-e						
	利润率	g=f/a						
事业部B	.....							
事业部C	.....							

先看最粗的部门架构

先看目标和实际差距

接地气的陈老师原创出品

对收入/成本，单独做解读

收入指标	本月			年累计(3个月)		
	目标	实际	完成率	目标	实际	完成率
家用空调	5,000	6,000	120%	15,000	16,500	110%
中央空调	4,000	4,000	100%	12,000	12,600	105%
冰箱	4,000	4,000	100%	12,000	12,600	105%
厨电	3,000	2,850	95%	9,000	9,000	100%
洗衣机	2,000	1,900	95%	6,000	6,000	100%
热水器	2,000	2,000	100%	6,000	5,400	90%
清洁电器	2,000	1,900	95%	6,000	5,400	90%
小家电	2,000	1,400	70%	6,000	4,800	80%
整体	**24,000**	**24,050**	**100%**	**72,000**	**72,300**	**100%**

接地气的陈老师原创出品

联合收入/成本，做矩阵分析

	收入 累计完成率	成本+费用 累计完成率
家用空调	110%	110%
中央空调	105%	120%
冰箱	105%	110%
厨电	100%	100%
洗衣机	100%	100%
热水器	90%	100%
清洁电器	90%	100%
小家电	80%	75%

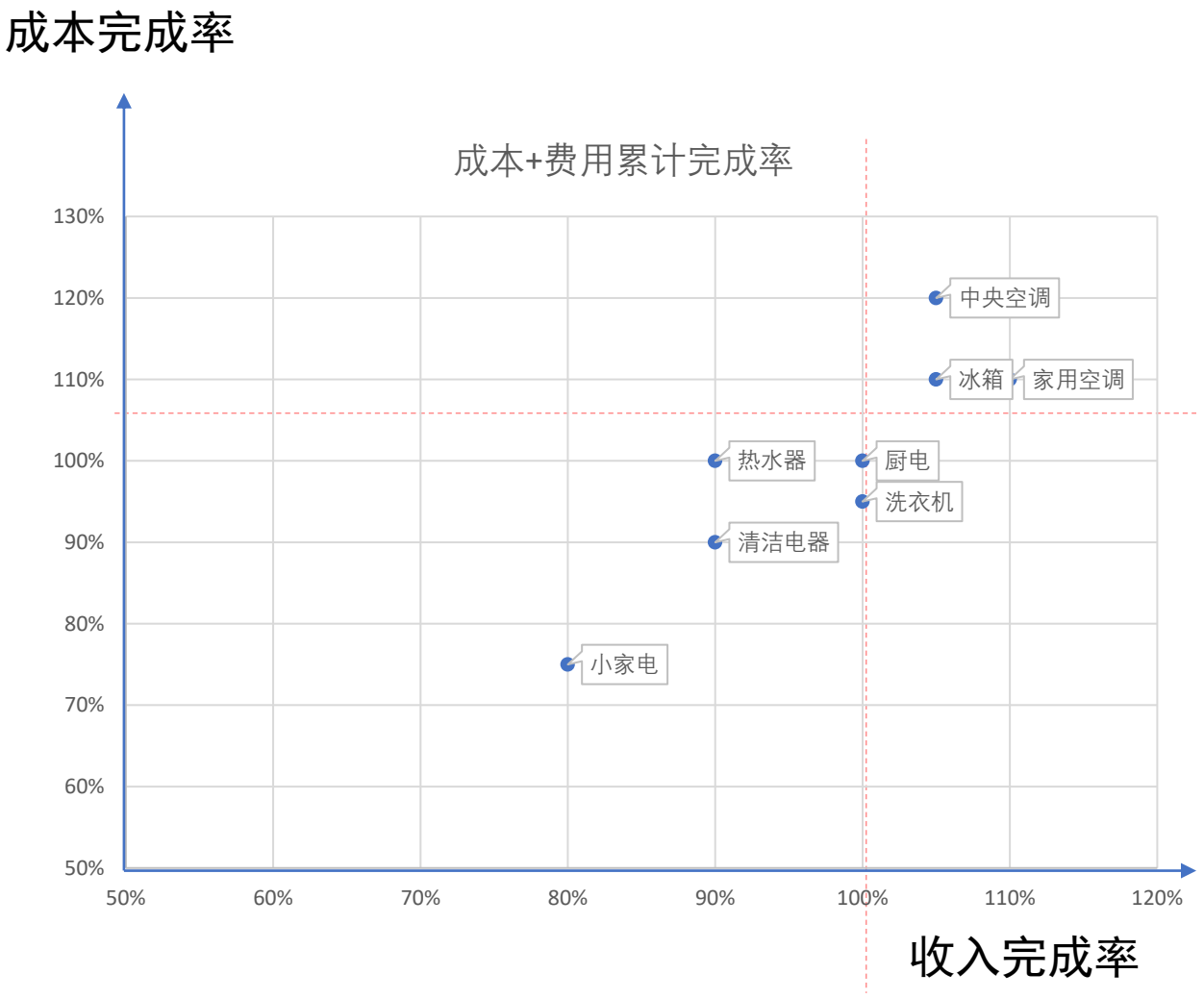

接地气的陈老师原创出品

除了静态看数据，还能动态变化

同比、环比，用来描述指标走势

通过指标走势的观察，能发现问题点，找到问题源头

同一个问题，持续时间越久，走势越深，说明问题越大

同比，用来观察“基本面”

所谓：“年景好/不好”通常指同比变化

如同步走势不好，则需关注行业/客户基本面是否变化

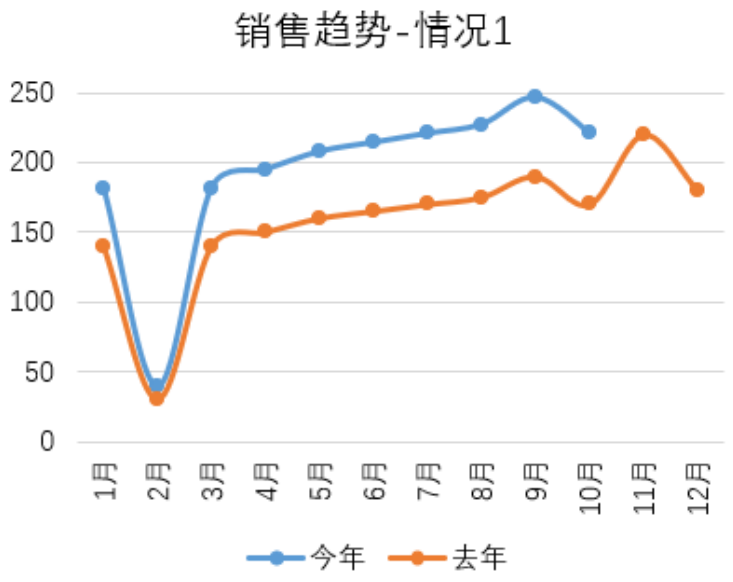

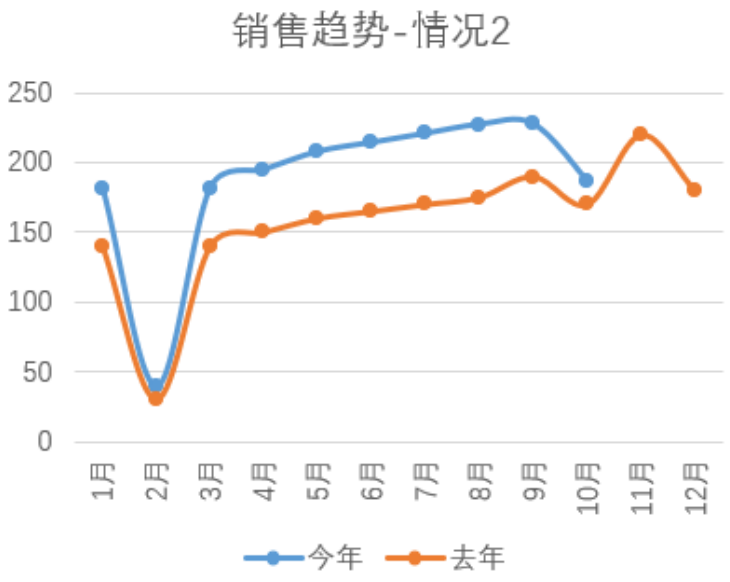

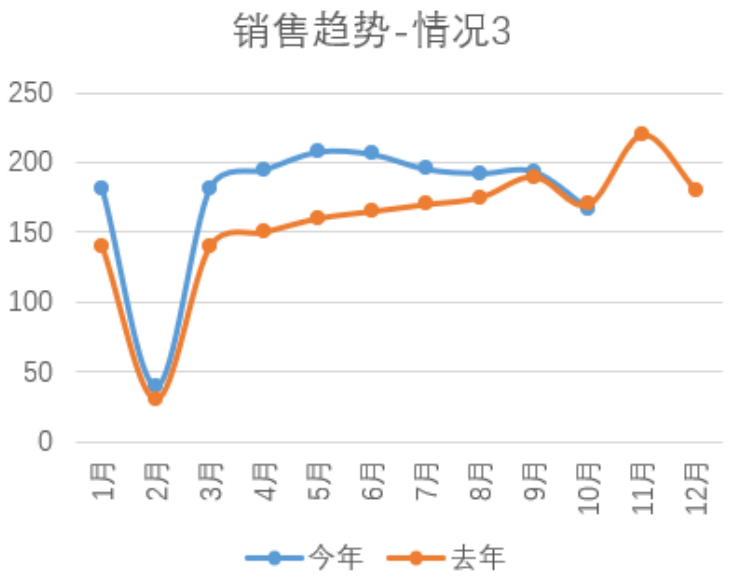

接地气的陈老师原创出品

环比，用来观察指标走势

数据走势的常用解读方法

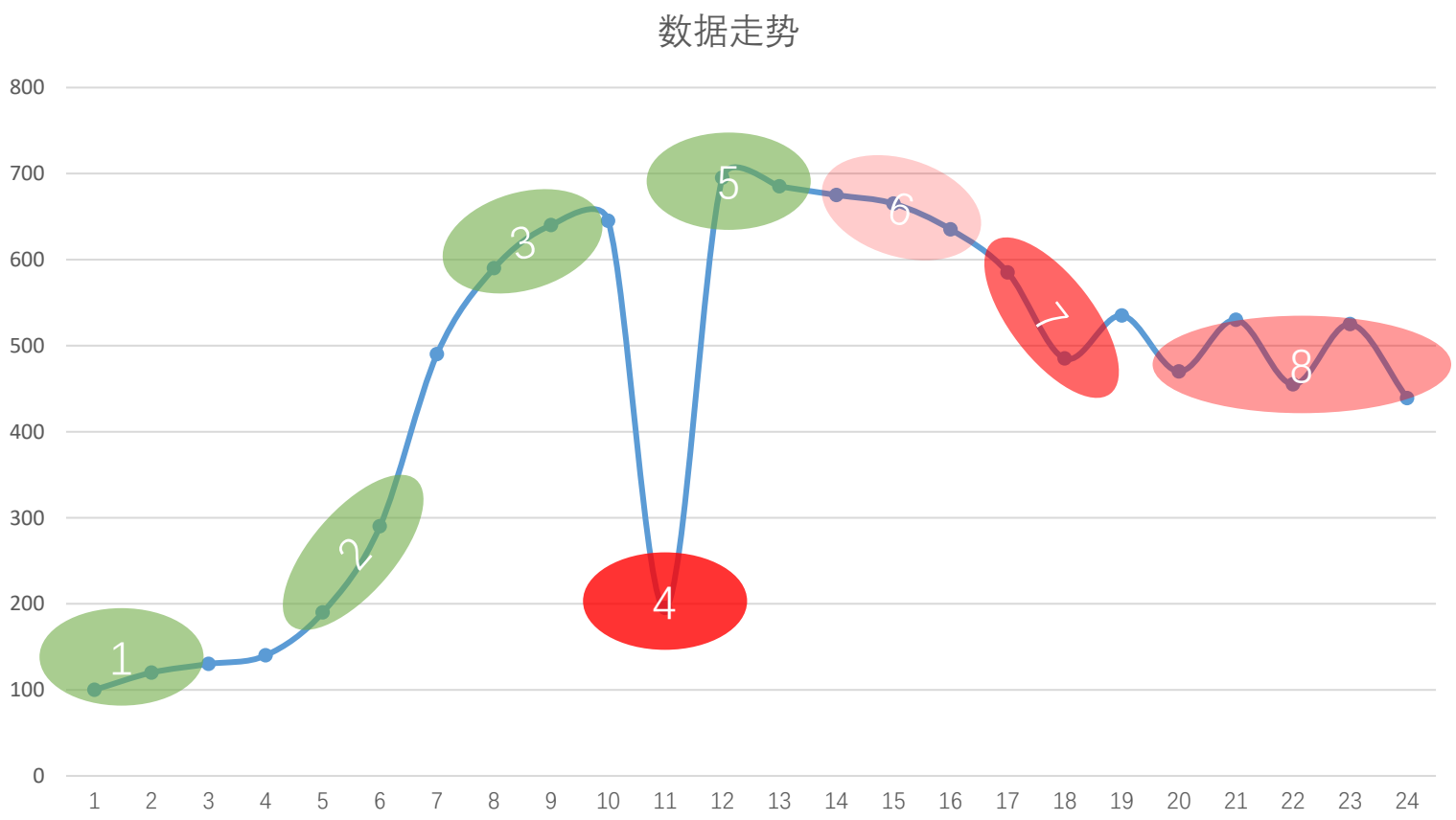

1.上涨

2.快速上涨

3.上涨趋势减缓

4.急跌

5.反弹

6.下跌

7.快速下跌

8.震荡下跌

|出品

要重视小幅度、长时间的波动

很多没经验的同学，只会在问题4/7报警，忽视了3、6、8

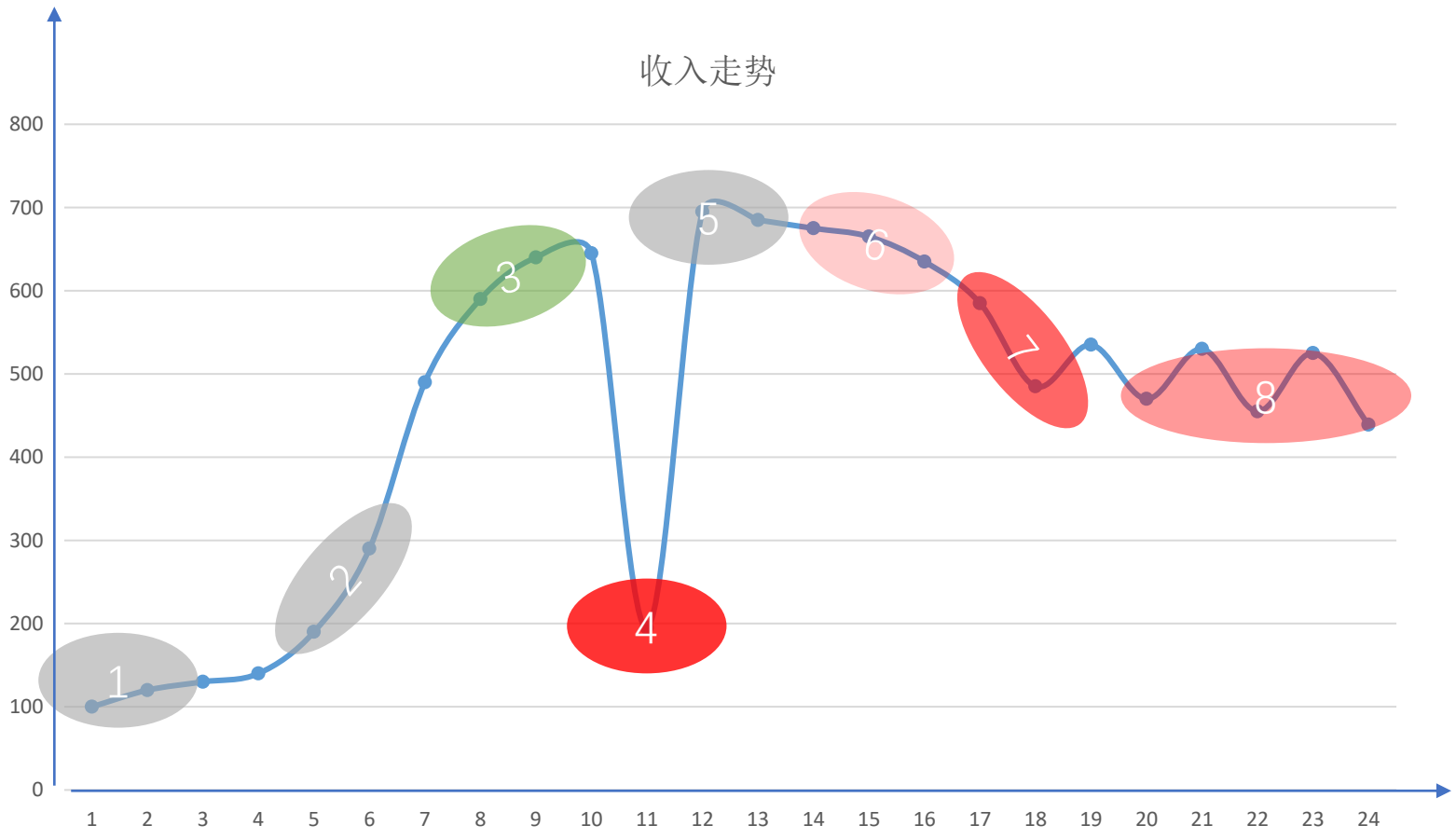

问题点3：增长乏力/投入产出下降/潜力用尽

问题点4：系统异常/数据错误/突发灾害

问题点6：市场低迷/需求不振/生命周期末尾

问题点8：深层次问题（短期手段已无力解决问题）

接地气的陈老师原创出品

经营分析进阶攻略

Part3.经营问题诊断

3.1 从最宏观收支情况开始

3.2 剔除外部因素干扰

3.3 了解明显的主动行为

3.4 找到问题产生源点

3.5 找到内部优秀标杆

接地气的陈老师原创出品

为什么先看外部问题？

因为如果真的外部问题很严重，那一定不会悄无声息

所有人，所有产品，所有区域，所有客户都有影响

此时，需要全司上下一起努力，需要动员所有资源

BUT！如果不是所有人都受影响，那就不是“大环境”

先看外部，可以堵死很多人“逃跑借口”

评估宏观环境，有标准分析模型

政策（Political）：政府对行业监管政策

经济（Economic）：宏观经济形势

社会（Social）：社会发展趋势

技术（Technological）：新技术出现

宏观评估，要量化这四点可能产生的影响

接地气的陈老师原创出品

宏观环境第一要务：收集事实

政策（Political）：监管政策颁布

经济（Economic）：上游原料价格/数量、下游客户经营数据

社会（Social）：消费者人数、需求量；劳动力招聘数、价格

技术（Technological）：新技术发布、新产品发布（特别是对手）

没有证据的情况下，空口说：“大环境”不被接受！

接地气的陈老师原创出品

负面宏观环境的判断依据

政策（Political）：是否有明文禁止

经济（Economic）：上游涨价、下游萎缩

社会（Social）：消费力下降；劳动力成本上升

技术（Technological）：新产品发布、且我方没有应对能力

接地气的陈老师原创出品

特别注意：行业因素可能只是表象

如果宏观事件发生在指标变化**之前**，可以说是宏观因素影响

如果宏观事件发生在指标变化之后，只是压死骆驼的最后一根稻草而已——还存在其他影响因素，继续找！

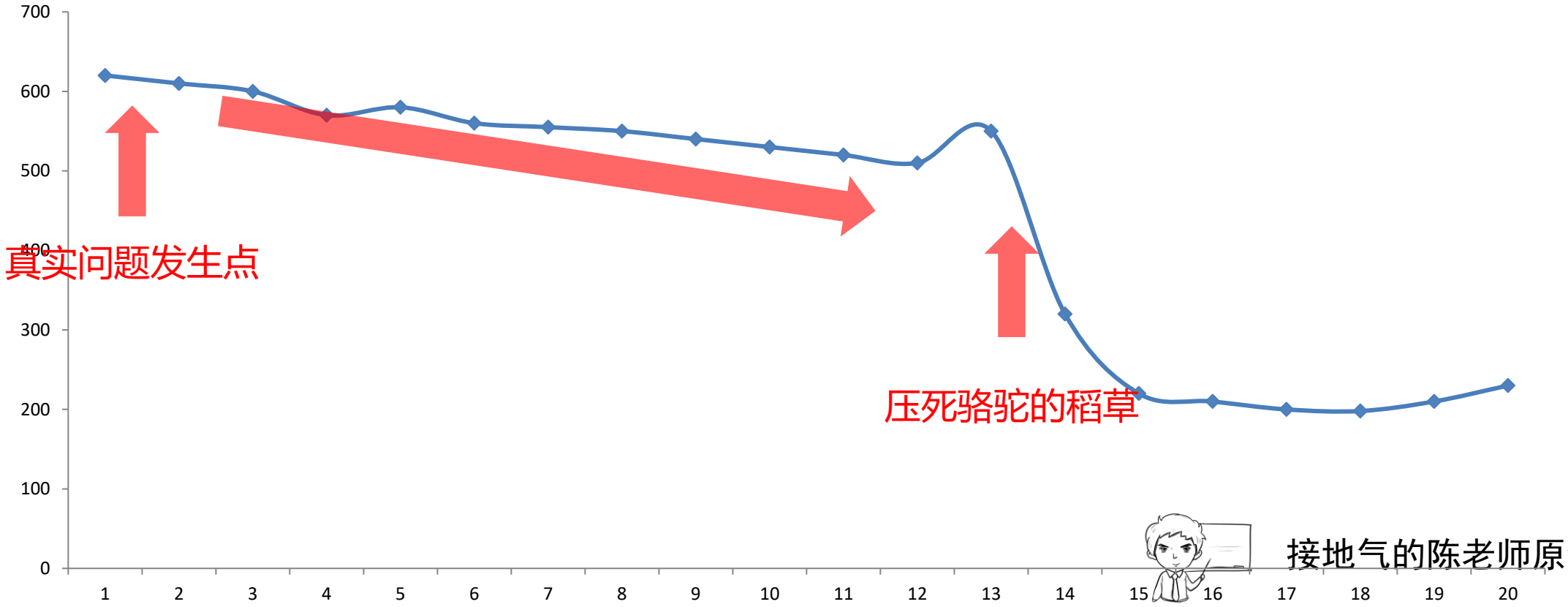

接地气的陈老师原创出品

一个简单的分析方法：观察变化趋势

集体变化——宏观因素真的在影响

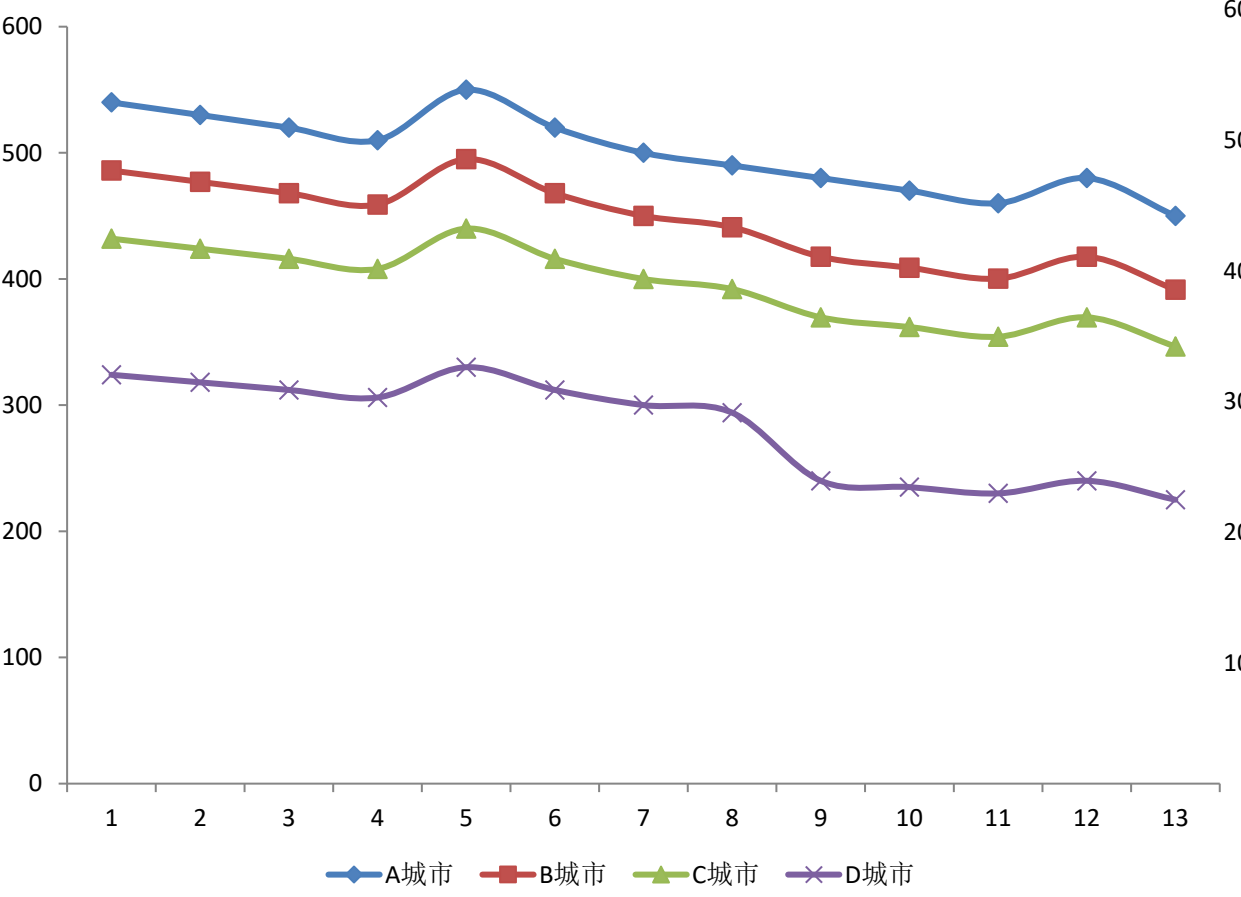

非集体变化——没找对核心要素

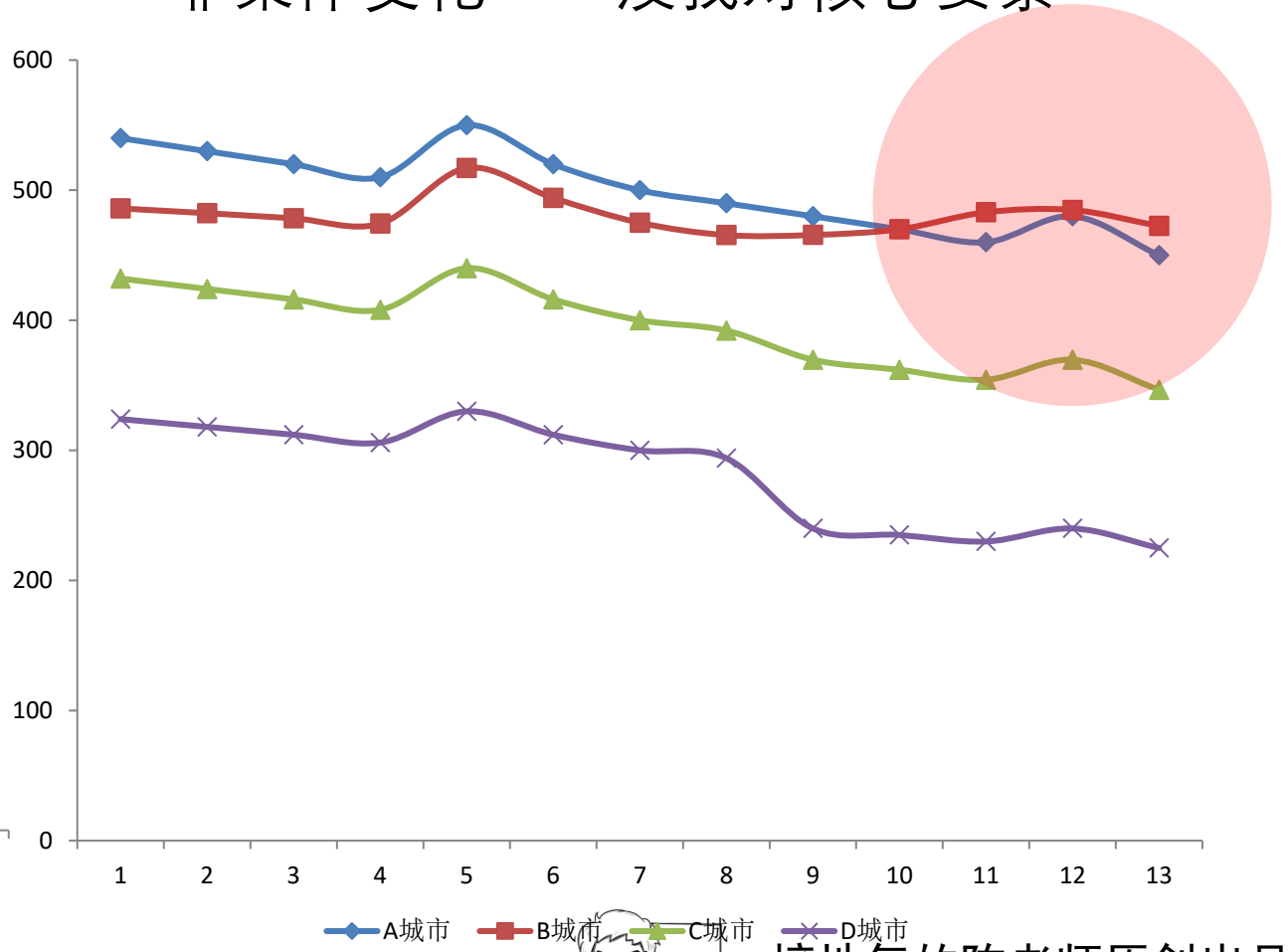

接地气的陈老师原创出品

只有在垄断竞争状态下，才容易被竞争对手直接针对

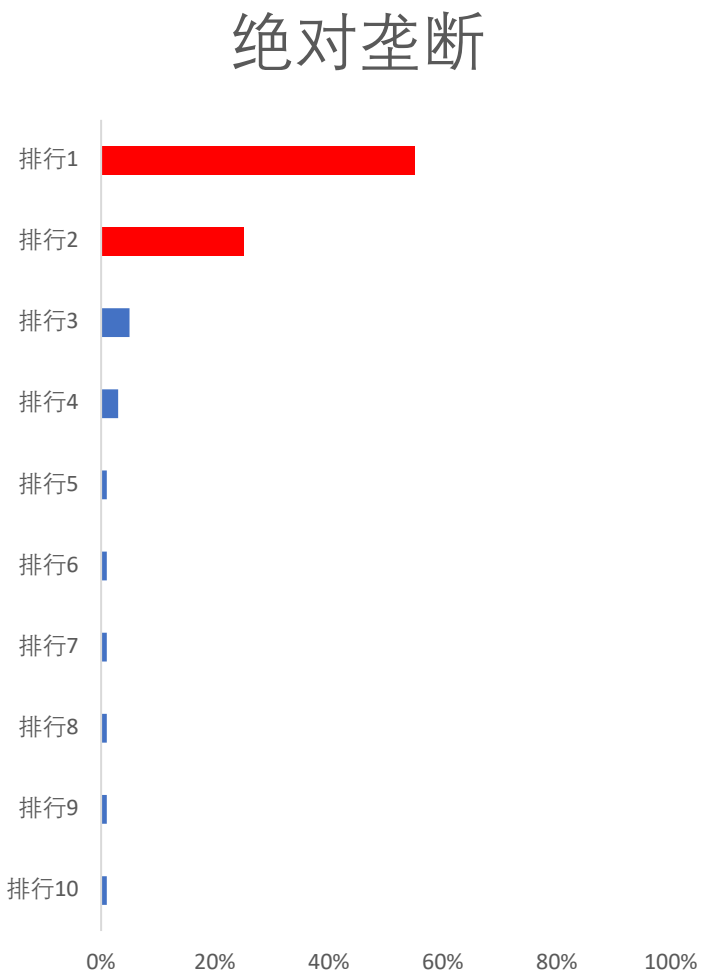

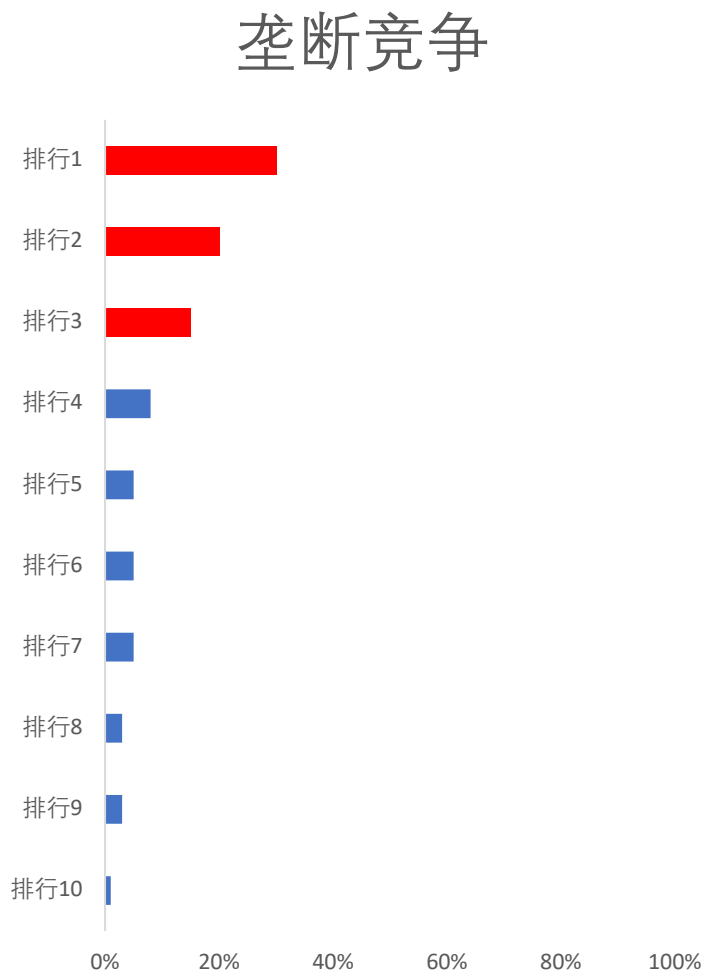

接地气的陈老师原创出品

被竞争对手针对的直接证据

了解对手情况，需要销售部/市场部多做活动，收集足够情报：

① 老客户流失

② 失标，中标是对手产品

③ 对手针对性推出了产品/活动/宣传

如果真的被针对，则需要**针锋相对**回去，设计价格战/差异化打法

经营分析进阶攻略

Part3.经营问题诊断

3.1 从最宏观收支情况开始

3.2 剔除外部因素干扰

3.3 了解明显的主动行为

3.4 找到问题产生源点

3.5 找到内部优秀标杆

接地气的陈老师原创出品

在分析原因之前，问一个简单的小问题

是否所有引起变化的原因都不可知?

不是！相当多的，其实是可知的，甚至人为造成的

接地气的陈老师原创出品

影响经营指标的因素

- ✓ 促销活动
- ✓ 政策利好
- ✓ 新品上市
- ✓ 新店开张
- ✓ 旺季到来

- ◻ 系统宕机
- ◻ 政策利空
- ◻ 旧品退市
- ◻ 阴雨天气
- ◻ 淡季到来

哪些提前可知

- ✓ 促销活动
- ✓ 政策利好
- ✓ 新品上市
- ✓ 新店开张
- ✓ 旺季到来

- ◻ 系统宕机
- ◻ 政策利空
- ◻ 旧品退市
- ◻ 阴雨天气
- ◻ 淡季到来

哪些可知，但很模糊

- ✓ 促销活动
- ✓ 政策利好
- ✓ 新品上市
- ✓ 新店开张
- ✓ 旺季到来

- ☐ 系统宕机
- ☐ 政策利空 **不好评估**
- ☐ 旧品退市
- ☐ 阴雨天气 **不知轻重/持续**
- ☐ 淡季到来

接地气的陈老师原创出品

哪些事先完全不知道

- ✓ 促销活动
- ✓ 政策利好
- ✓ 新品上市
- ✓ 新店开张
- ✓ 旺季到来

- ☐ 系统宕机 **纯*黑天鹅**
- ☐ 政策利空
- ☐ 旧品退市
- ☐ 阴雨天气
- ☐ 淡季到来

接地气的陈老师原创出品

【划重点】区分正向、负向事件，预判对收入，成本影响

正向事件：增收/减支

促销、扩新渠道、开发新客户、上新产品、改进工艺

负向事件：减少/增支

丢单、原料涨价、退货、质检不合格、物料浪费、库存损失

中立事件：暂时不明动向，待观察

接地气的陈老师原创出品

关注指标波动时，发生了哪些业务动作

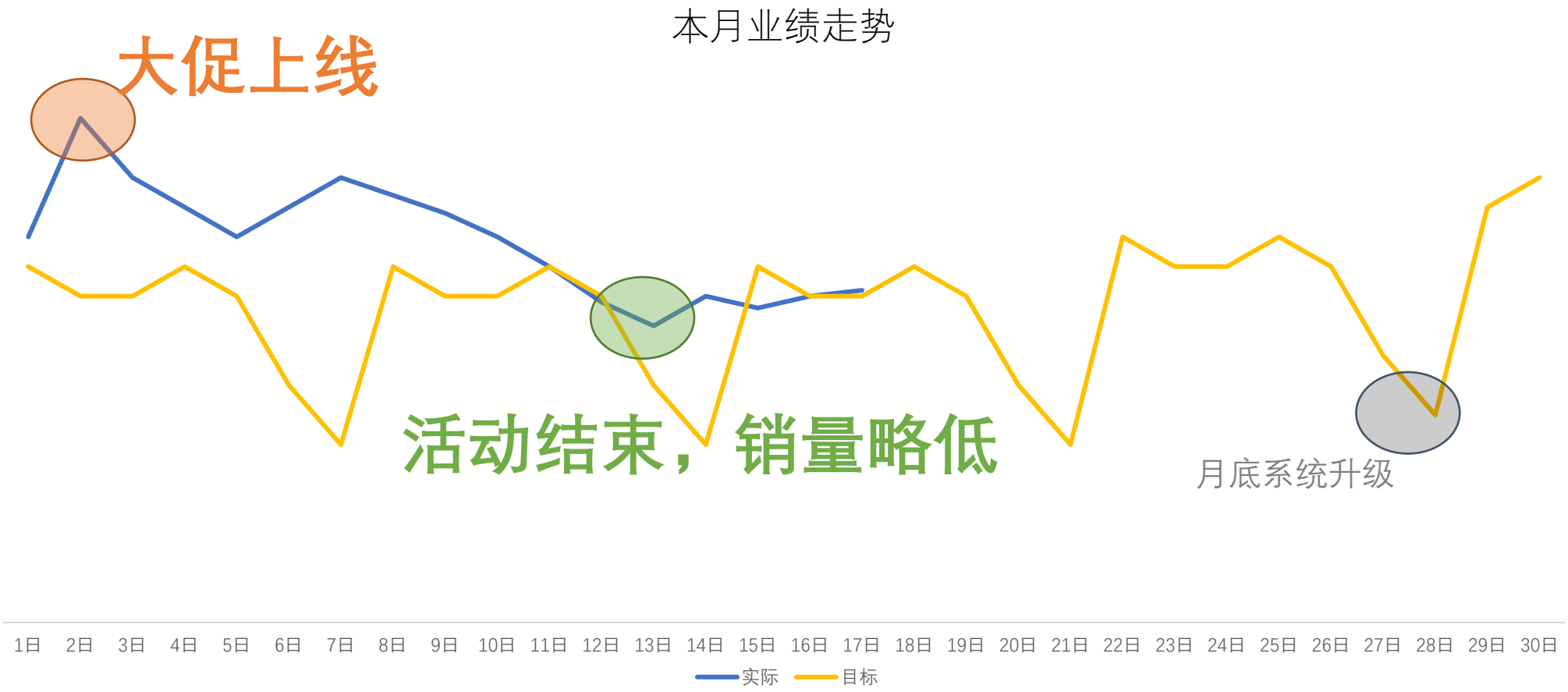

接地气的陈老师原创出品

主动收集内外部活动，为了避免经营分析成为“睁眼瞎”

- 经营分析人员还在辛辛苦苦计算同比环比
- 业务一句：我早知道了……因为我干出来的呀！
- 同时，有利于积累分析经验
- 在遇到问题的时候，不要乱拉交叉表……

经营分析进阶攻略

Part3.经营问题诊断

3.1 从最宏观收支情况开始

3.2 剔除外部因素干扰

3.3 了解明显的主动行为

3.4 找到问题产生源点

3.5 找到内部优秀标杆

接地气的陈老师原创出品

识别内部问题，主要用：结构分析法

想了解为啥做的不好，最简单的方法就是：看结构

即：总收入=A部分收入+B部分收入+C部门收入

这种通过观察内部结构，来找到出问题的人，进而解读原因

接地气的陈老师原创出品

2种分解方式：按管理职能分解

为了突出管理责任时（这是你的事！）以管理职能进行划分

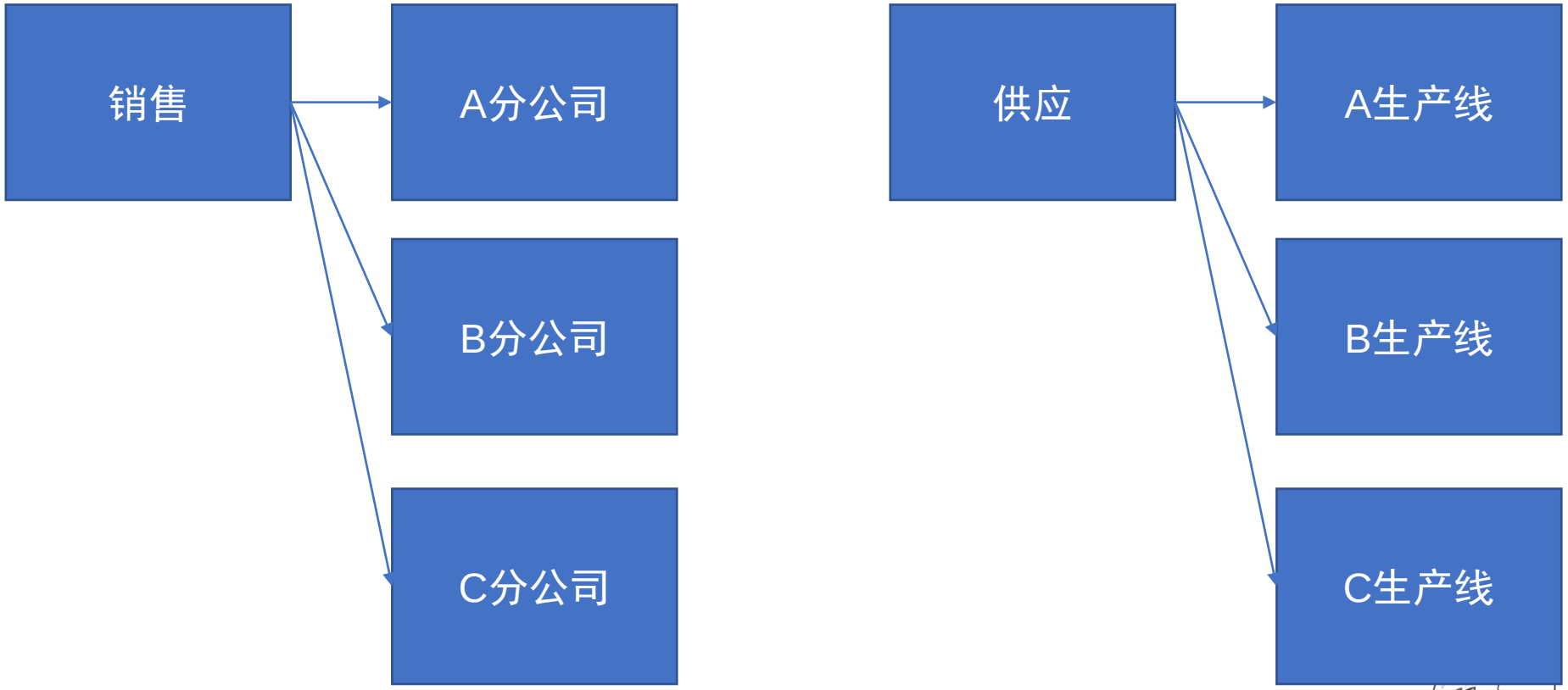

接地气的陈老师原创出品

2种分解方式：按收支组成分解（收入分解）

当某个业务对收入影响巨大的时候，可以先拆解收入

收入 = A行业客户 + B行业客户 + C行业客户

“收入大涨，是来自A行业客户需求大涨”

收入 = A产品 + B产品 + C产品

“收入大涨，是因为B产品需求非常旺盛”

接地气的陈老师原创出品

2种分解方式：按收支组成分解（成本分解）

当某类成本对收入影响巨大的时候，可以先拆解收入

Tips：经管会面向管理层/业务，尽量用贴近业务语言描述成本

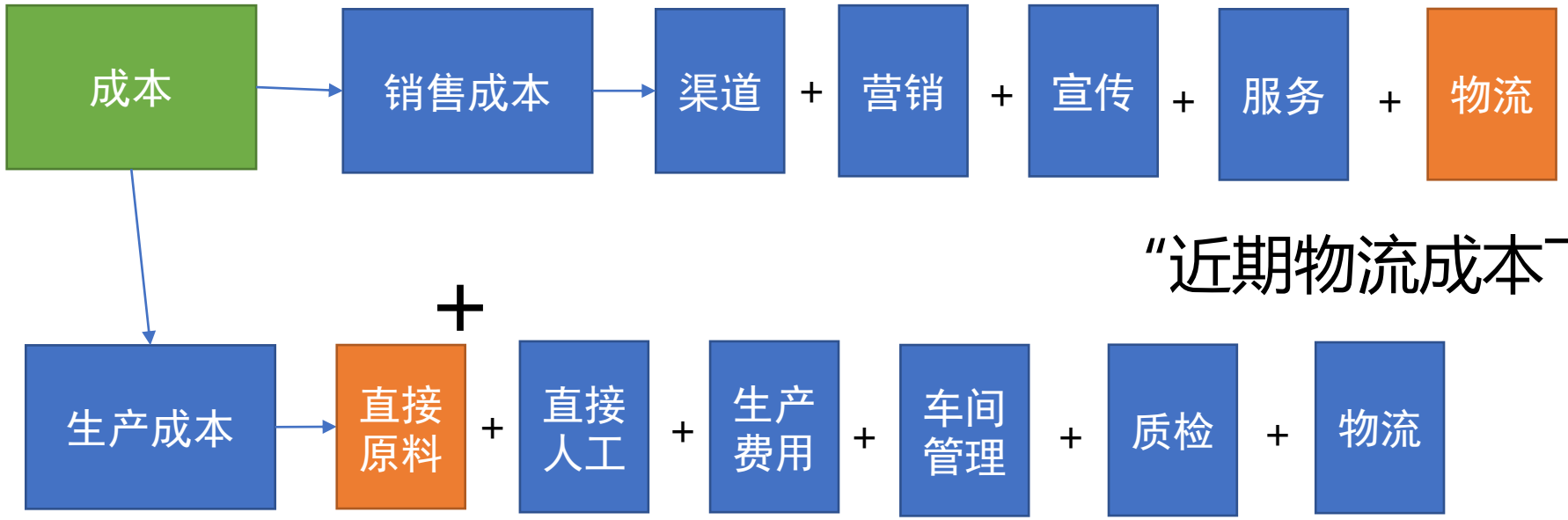

“近期物流成本飞涨，发货困难”

“今年来原料成本大涨，导致生产成本高涨”

接地气的陈老师原创出品

需注意的点：两种分解方式可能有交叉

“A分公司做的好，是因为A行业需求旺盛，需求旺盛是因为A产品”

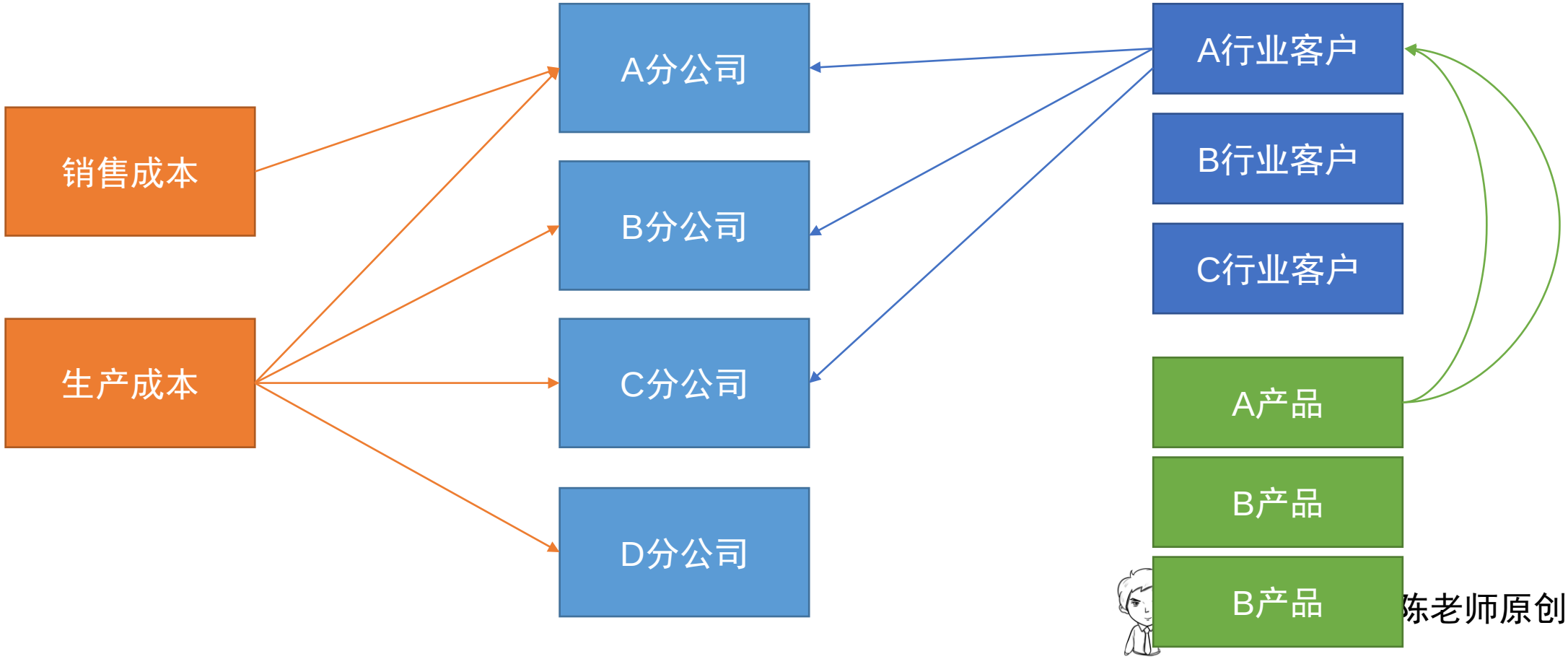

陈老师原创出品

交叉情况下，如果分事业部管理，相对容易看结果

事业部内就是一个完整的供应→销售链条，按事业部可以看清楚全貌

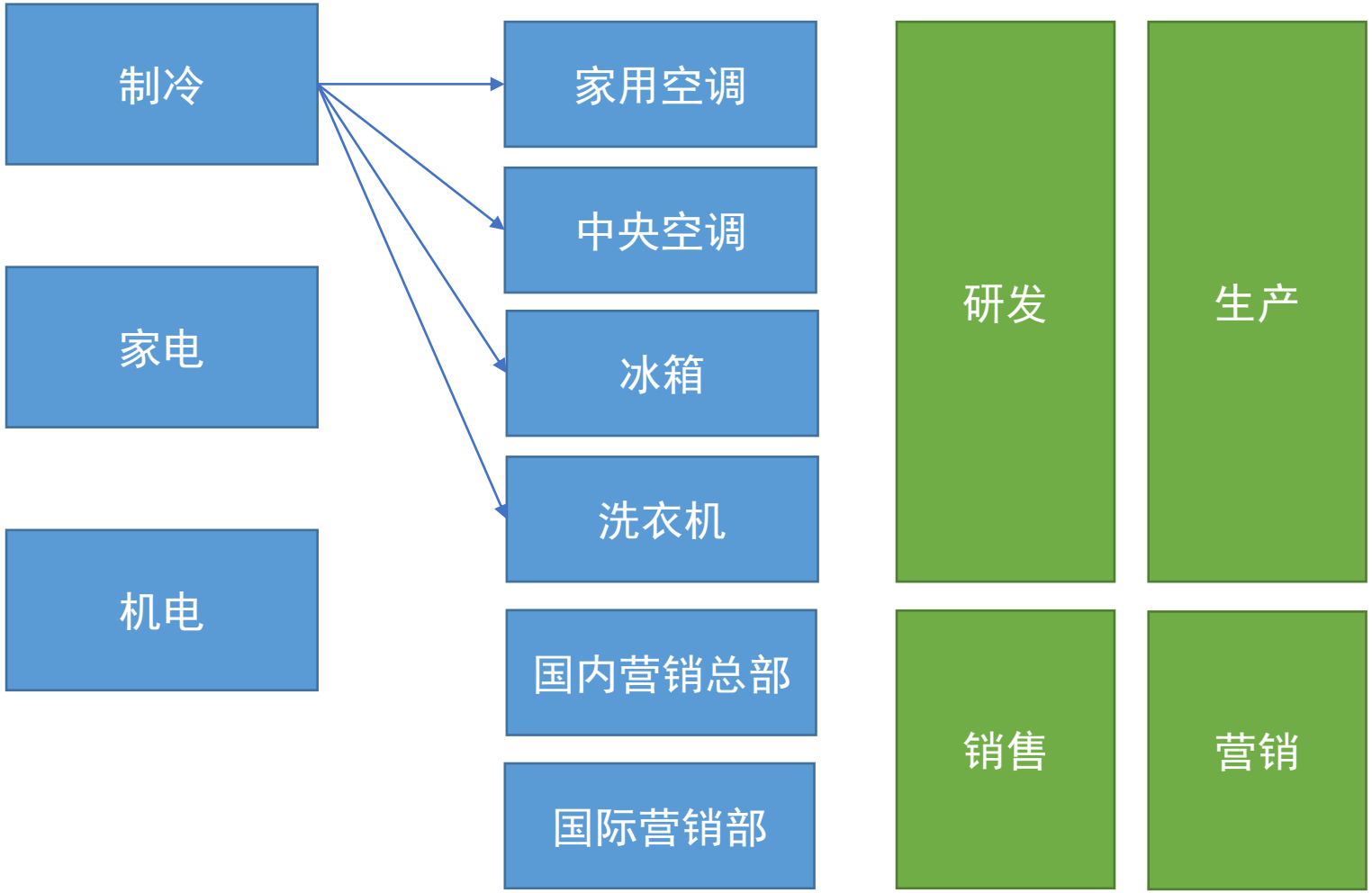

接地气的陈老师原创出品

交叉情况下，如果分区域/客户管理，则看数据要细致区分

很多传统企业按区域和客户管理，分析时注意结合产品/客户，看清重点

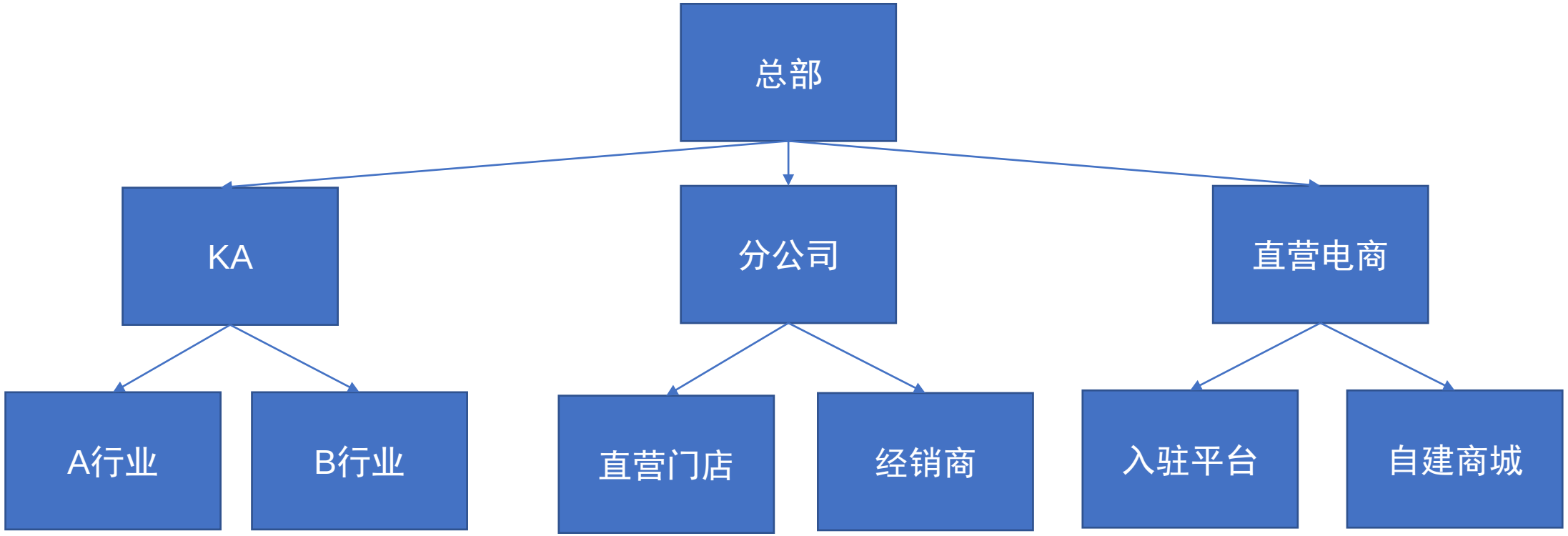

接地气的陈老师原创出品

发现问题后，还可以通过剥洋葱式下钻，持续找问题点

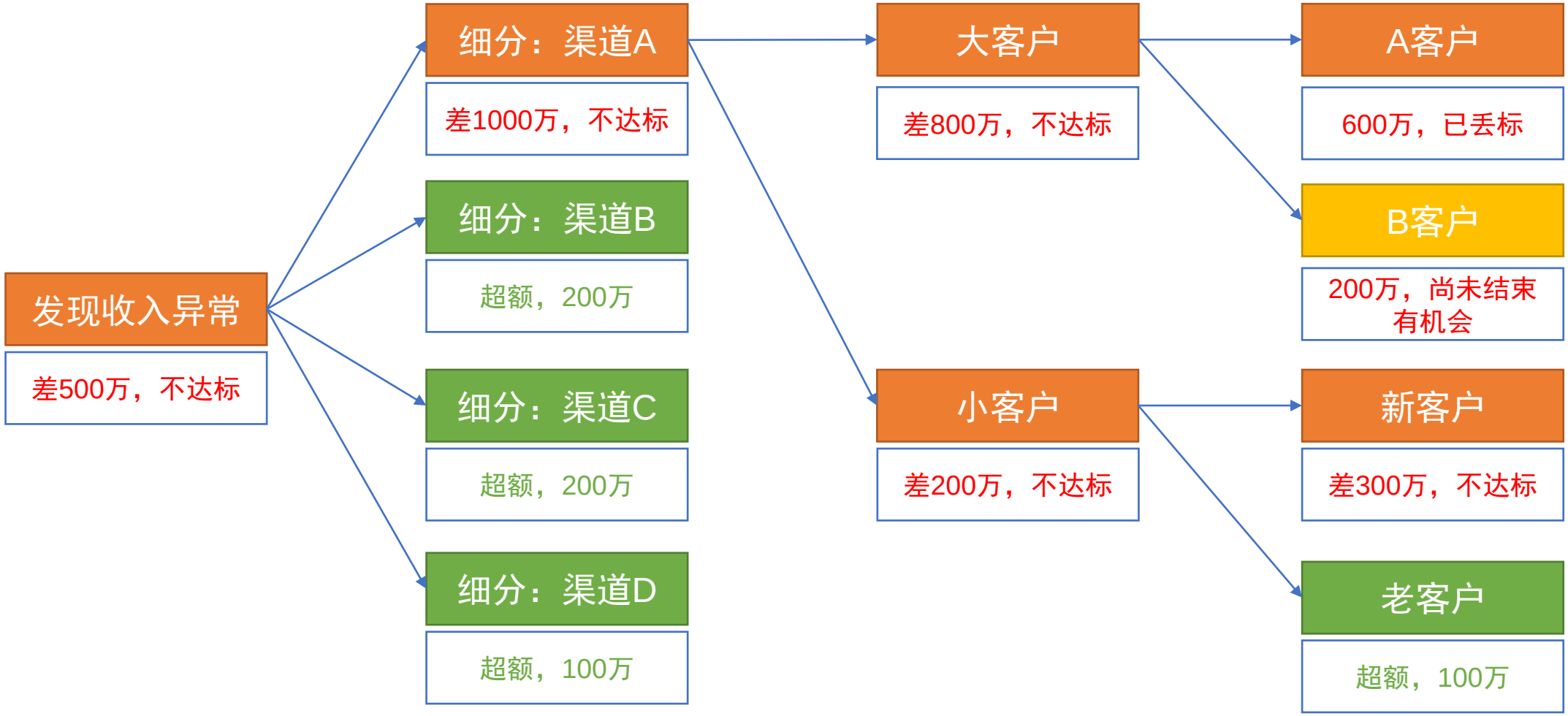

接地气的陈老师原创出品

目录

CONTENT

Part 01 | 一个灵魂拷问：内部问题/外部问题

Part 02 | 识别宏观环境问题

Part 03 | 识别竞争对手问题

Part 04 | 识别内部问题来源

Part 05 | 识别内部优秀标杆

接地气的陈老师原创出品

为什么要在找问题的同时，同步“选标杆”

避免遭遇“大家都这样，我能有啥办法！”的借口

不！大家不都这样！有人比你强！

分层分析法：树立标杆

所谓分层分析，对 销售人员/产品/车间/生产线 的绩效表现，

进行分层排序。看看：到底谁是顶梁柱，谁是吊车尾

分层分析法简单示例（利用平均数倍数分）

销售编号	单人业绩	平均值倍数	分层
A1	650	6.5	第1级
A2	320	3.2	第2级
A3	160	1.6	第3级
A4	105	1.1	第3级
A5	80	0.8	第4级
A6	75	0.8	第4级
A7	70	0.7	第4级
A8	65	0.7	第4级
A9	64	0.6	第4级
A10	55	0.6	第4级
A11	54	0.5	第4级
A12	42	0.42	第5级
A13	41	0.41	第5级
A14	40	0.40	第5级
A15	35	0.35	第5级
A16	35	0.35	第5级
A17	30	0.30	第5级
A18	28	0.28	第5级
A19	26	0.26	第5级
A20	25	0.25	第5级

对高级的区分效果更好

吊车尾依然吊车尾。实际业务中，吊车尾占大头，一枝独秀人很少，是很常见的

接地气的陈老师原创出品

【划重点】分层要同时关注收入/成本指标

业务部门做分层，往往喜欢

① 只看：销售金额（签约金额），回款不咋看

② 成本喜欢只看标准成本（忘记了定制、近期价格变动等因素）

③ 需分摊营运、营销、研发、基础建设费用懒得算

导致：有可能业务树的标杆，不是真正的优质标杆。

接地气的陈老师原创出品

【划重点】通过分层树标杆，是经营分析指导一线的重要手段

标杆的稳定性、连续型是形成策略的重要依据

① 如果标杆可复制，就加大复制力度

② 如果标杆很特殊，就更多寻找同类情况

③ 如果标杆压根不存在，就上人海战术，放弃对“奇迹”的期待

接地气的陈老师原创出品

分层分析，需要配合标签分析法一起用

注意！单纯以业绩论成败，很有可能遭到非议

“他是特殊情况，我们不一样”

对标杆打标签，观察标杆是否真的很特殊

接地气的陈老师原创出品

打上标签后，同类型比较，更容易看到结果

关键影响因素				收入				成本项							
位置		数量	价格	参考指标		主考核指标		沉没成本	固定成本		可变成本		主考核指标	利润	投产比
一级标签	二级标签	门店数	单价	门前人流（人）	单数（件）	日均总收入（元,订单数*单价）	**月总收入（元）**	每月分摊	月租金	每月工资成本	月水电成本	每月料理包成本	**月总成本**		
CBD店	写字楼	1	30	50,000	220	6,600	**198,000**	20,000	60,000	6,000	2,200	33,000	**101,200**	96,800	2.0
	商业街	1	25	50,000	250	6,250	**187,500**	15,000	45,000	6,000	2,000	37,500	**90,500**	97,000	2.1
社区店	小区门口	1	20	30,000	200	4,000	**120,000**	10,000	30,000	6,000	1,800	30,000	**67,800**	52,200	1.8
	街道中央	1	18	15,000	150	2,700	**81,000**	7,000	21,000	6,000	1,800	22,500	**51,300**	29,700	1.6
	路口	1	20	30,000	200	4,000	**120,000**	10,000	30,000	6,000	18,000	30,000	**84,000**	36,000	1.4

同类比较，更有说服力

谁好，谁差！

接地气的陈老师原创出品

【小结】标杆分析全流程

明确目标 → 潜力标杆 → 排除异常 → 提炼特征 → 总结建议

明确目标	潜力标杆	排除异常	提炼特征	总结建议
提升销售业绩 寻找： 1.个人月销售额 > XX万 2.保持排名前5 > 月 3.月新签约客户 > Y人的销售人员	内部标杆：根据目标，对内部销售做排序，选出符合标准的人 外部标杆：听说XX公司的销售很厉害（可以招聘一下试试看）	剔除以下： 1.运气好，最近偶尔好 2.自带资源，有关系户 3.就一个大客户看上他 4.只会砍价，其他不会 5.遇到淡季就不行了 6.颜值爆表，人间人爱 ……	提炼的是可复制的： 1.邀约技巧 2.拜访顺序 3.促单话术 4.IT工具使用 5.促销活动使用	建议： 1.以XX为标杆 2.复制1、2、3种做法 3.通过实验，确认效果
Tips：可以设多重目标目标越多复制难度越大	Tips：做外部标杆，核心是采集数据	Tips：需要用**多维度交叉对比，剔除杂糅因素**	Tips：**需要有较强业务拆解、归纳能力**	Tips：测试后可以最终确认

创出品

本部分完

视频讲解、习题、具体行业探讨

欢迎扫右侧二维码，加入知识星球