UI设计风格分析

概述

本文档基于实际的视觉资源、代码实现和设计规范，分析LOA客户端项目的UI设计风格。

核心设计哲学

> **"UI设计是数学证明，而非艺术创作。"**

本项目采用系统化、数据驱动的界面设计方法，优先考虑一致性、可复现性和数学和谐性，而非主观美学。

设计目标

- **一致性**：数学约束确保所有屏幕的视觉连贯性
- **效率**：最小化自定义资源，减少包体积，提升热更新性能
- **可维护性**：程序化色彩系统支持快速迭代，无需重新制作资源
- **可访问性**：高对比度深色主题减少长时间使用的视觉疲劳
- **独特性**：复古像素艺术美学在竞争激烈的市场中脱颖而出

视觉风格定义

1. 极简主义（Minimalism）

核心原则：拒绝装饰性元素，采用纯粹的几何形状。

代表性资源：

图片	视觉特征
RectangleSolid.png	纯黑色圆角矩形（80x40），无渐变、无纹理
Sprite.png	纯白色矩形，用于进度条填充
Ring.png	简洁的圆环形状，透明背景
Radar.png	径向渐变黑色圆形，复杂度最低

设计规则：

- 无装饰性细节
- 仅使用纯色填充
- 几何形状保持简洁易识别
- 谨慎使用透明度进行图层叠加效果

实现方式：

```
// 极简主义方法：单一资源 + 程序化着色
var background = AssetManager.Instance.LoadSprite("RawAssets/Texture",
```

```
"RectangleSolid");
image.sprite = background;
image.color = new Color(0.2f, 0.2f, 0.2f, 1f); // 着色到所需颜色
```

2. 像素艺术美学（Pixel Art）

核心原则：拥抱低分辨率、网格对齐的艺术风格，致敬8-bit/16-bit时代游戏。

代表性资源：

Increase.png / Decrease.png

- 加号/减号图标采用像素化设计
- 边缘锐利，具有可见的像素网格
- 纯黑白配色，无抗锯齿
- 双层轮廓增强视觉深度

Edit.png

- 铅笔图标，像素艺术风格
- 锯齿状边缘（齿轮装饰）
- 强烈的复古游戏美学

Focus.png

- 像素化的焦点指示器/准星图标
- 明显的8-bit游戏风格
- 高对比度黑白，无中间色调

设计意图：

- 向经典游戏美学致敬
- 增强科技感和数字感
- 降低制作成本，保持风格一致性
- 便于快速原型设计和迭代

技术实现：

- 所有像素艺术图标均为1024x1024以在高DPI下保持清晰边缘
- 无纹理过滤（Point模式）保持像素锐度
- 使用Alpha通道实现透明度，无渐变

3. 线条艺术技法（Line Art）

核心原则：使用一致的描边粗细定义形状，避免实心填充。

Settings.png - 齿轮图标

- 细线条勾勒齿轮形状
- 多层同心线条营造深度感
- 白色透明背景，黑色线条

- 高对比度，瞬间可识别

RadiativeRing.png - 辐射效果

- 辐射状圆环效果
- 渐变和透明度营造光晕/发光效果
- 适合作为装饰性背景元素
- 用于Login和Initialize界面

特点：

- 整体线条粗细一致
- 避免实心填充（仅使用描边）
- 适合动画效果（旋转、脉冲）
- 在不同分辨率下缩放良好

4. 深色主题系统（Dark Theme）

核心原则：深色背景搭配浅色文本，减少视觉疲劳，营造现代美学。

配色方案（来自Unity YAML）：

```
# 按钮状态颜色
m_Colors:
  m_NormalColor: {r: 1, g: 1, b: 1, a: 1}               # 纯白色
  m_HighlightedColor: {r: 0.96, g: 0.96, b: 0.96, a: 1} # 浅灰色（245, 245, 245）
  m_PressedColor: {r: 0.78, g: 0.78, b: 0.78, a: 1}     # 中灰色（200, 200, 200）
  m_SelectedColor: {r: 0.96, g: 0.96, b: 0.96, a: 1}    # 同高亮色
  m_DisabledColor: {r: 0.78, g: 0.78, b: 0.78, a: 0.5}  # 半透明灰
  m_ColorMultiplier: 1
  m_FadeDuration: 0.1
```

文本颜色层级（全局统一）：

角色	RGBA	十六进制	使用场景
主标题	`rgba(255, 255, 255, 1)`	`#FFFFFF`	主标题、重要标签
正文文本	`rgba(224, 224, 224, 1)`	`#E0E0E0`	标准可读内容
次要信息	`rgba(192, 192, 192, 1)`	`#C0C0C0`	辅助信息
提示文本	`rgba(160, 160, 160, 1)`	`#A0A0A0`	占位符、工具提示
禁用状态	`rgba(128, 128, 128, 0.5)`	`#80808080`	非交互元素

背景系统：

- `RectangleSolid.png` 本身为黑色，通过 `Image.color` 着色实现变化
- Unity内置 `UISprite (fileID: 10905)` 用于深色面板背景

- 所有文本使用白色系确保可读性

优势：

- 降低屏幕功耗（OLED显示屏）
- 减少长时间使用的视觉疲劳
- 营造专业/科技感氛围
- 改善对交互元素的关注

图标设计语言

像素图标

风格特征：

- 网格对齐像素，无抗锯齿
- 纯黑白（或单色）
- 粗体、易识别的形状
- 复古游戏美学

图标清单：

图标	文件	尺寸	用途	风格注释
增加	Increase.png	1024x1024	加号按钮（Home, OptionAmount）	双层轮廓十字
减少	Decrease.png	1024x1024	减号按钮（Home, OptionAmount）	双层轮廓减号
编辑	Edit.png	1024x1024	编辑按钮（StartSettings）	像素化铅笔，锯齿边缘
焦点	Focus.png	-	焦点指示器（Home）	准星/目标图标，8-bit风格

设计指南：

- 在所有缩放级别保持像素网格对齐
- 使用双层轮廓增加深度和可见性
- 保持图标复杂度低（小尺寸下可读）
- 避免颜色填充（依赖轮廓）

线条艺术图标

风格特征：

- 平滑曲线和一致的描边粗细
- 轮廓形式，无实心填充
- 更高分辨率以保留细节
- 适合动画

图标清单：

图标	文件	尺寸	用途	风格注释
设置	Settings.png	2048x2048	设置按钮（Start）	多层齿轮，细线条
辐射环	RadiativeRing.png	-	装饰效果（Login, Initialize）	渐变光晕，带透明度

设计指南：

- 保持线条粗细一致（原生分辨率下2-3px）
- 使用透明度实现分层效果
- 避免缩放不佳的过于复杂的细节
- 适合旋转动画

功能性图标

风格特征：

- 清晰的符号意义
- 高对比度可见性
- 最小视觉复杂度

图标清单：

图标	文件	用途	风格注释
对勾	True.png	确认标记（Story, OptionConfirm, Accounts）	简单对勾，白色透明背景
错误	False.png	账号系统图标（Accounts, Account）	符号表示
雷达	Radar.png	雷达可视化（OptionInput, Initialize）	径向渐变圆形

装饰性元素

风格特征：

- 支持视觉层级
- 非交互
- 增强空间感知

元素清单：

元素	文件	用途	风格注释
圆环	Ring.png	点击效果、遮罩动画（Dark, ClickEffect）	简单圆环，在Utils.cs中用于动态效果
边框	Border.png	边框装饰（Home）	用于视觉分隔的框架元素

色彩系统

深色主题调色板

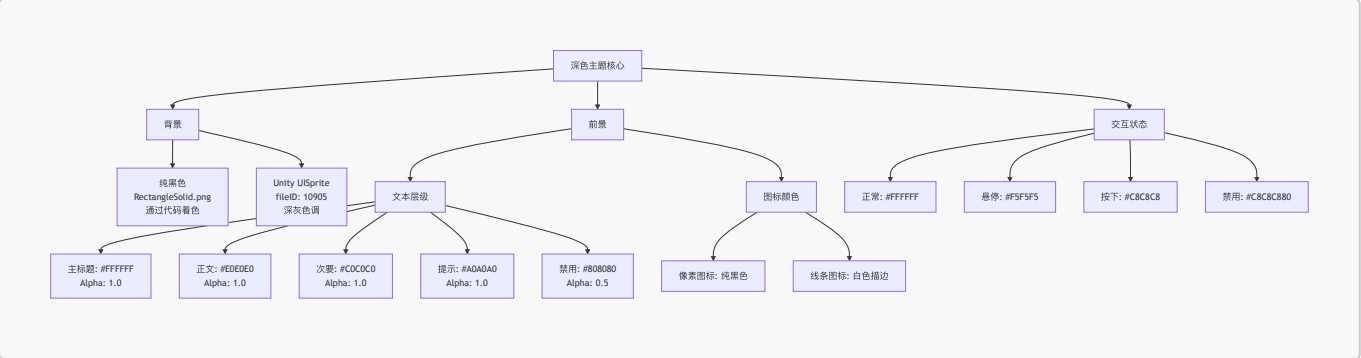

透明度使用原则

Alpha值	使用场景	示例
`1.0`	完全可见，主要元素	主文本、实心背景
`0.7`	半透明叠加层	Utils.cs中Ring.png叠加层
`0.5`	禁用状态	禁用按钮文本、非交互UI
`0.0`	完全透明	OptionButton背景（纯文本按钮）

色彩应用规则

1. **禁止在UI代码中使用RGB颜色字面量** - 始终引用集中式色彩系统
2. **文本颜色由层级决定** - 而非主观偏好
3. **背景通过程序着色** - `RectangleSolid.png` + `Image.color` 乘法
4. **维持对比度** - 最低4.5:1符合WCAG AA标准

布局数学

单位高度系统（83px量子化网格）

起源： iPhone 6/7/8标准屏幕高度（1334px）÷ 16 = 83.375px ≈ 83px

核心规则： 所有垂直尺寸必须是83px的整数倍。

理论依据：

- 强制量子化，消除任意像素值
- 通过一致的间距确保视觉和谐
- 简化响应式设计（缩放网格，而非单个元素）
- 减少布局设计中的决策疲劳

实现方式：

```
// 理论单位高度常量
private const float UnitHeight = 83f;

// UI元素高度
float titleHeight = UnitHeight * 1;       // 83px
```

```
float contentHeight = UnitHeight * 4;    // 332px
float buttonHeight = UnitHeight * 1;     // 83px
float screenHeight = UnitHeight * 16;    // 1328px ≈ 1334px
```

垂直布局示例：

```
┌──────────────────────┐
│  标题栏（1单位）      │  83px
├──────────────────────┤
│                      │
│  内容区域            │
│  (8单位)             │  664px
│                      │
│                      │
├──────────────────────┤
│  按钮（1单位）        │  83px
└──────────────────────┘
总计: 10单位 = 830px
```

黄金比例（φ ≈ 0.618）

应用领域：

- 水平面板宽度分配
- 边距比例
- 嵌套布局递归

代码常量：

```
private const float GoldenRatio = 0.618f;        // φ
private const float GoldenRatioSmall = 0.382f;   // 1 - φ
```

水平布局示例：

```
┌──────────────────────┬──────────────┐
│                      │              │
│   主内容面板         │   侧边栏     │
│   (φ = 0.618)        │ (1-φ = 0.382)│
│                      │              │
└──────────────────────┴──────────────┘
    屏幕宽度的61.8%        屏幕宽度的38.2%
```

递归应用：

```
float screenWidth = GetComponent<RectTransform>().rect.width;
float mainPanelWidth = screenWidth * GoldenRatio;      // 61.8%
float sidebarWidth = screenWidth * GoldenRatioSmall;   // 38.2%

// 进一步分割主面板
float leftSection = mainPanelWidth * GoldenRatio;      // 屏幕的38.2%
float rightSection = mainPanelWidth * GoldenRatioSmall; // 屏幕的23.6%
```

数学化设计决策树

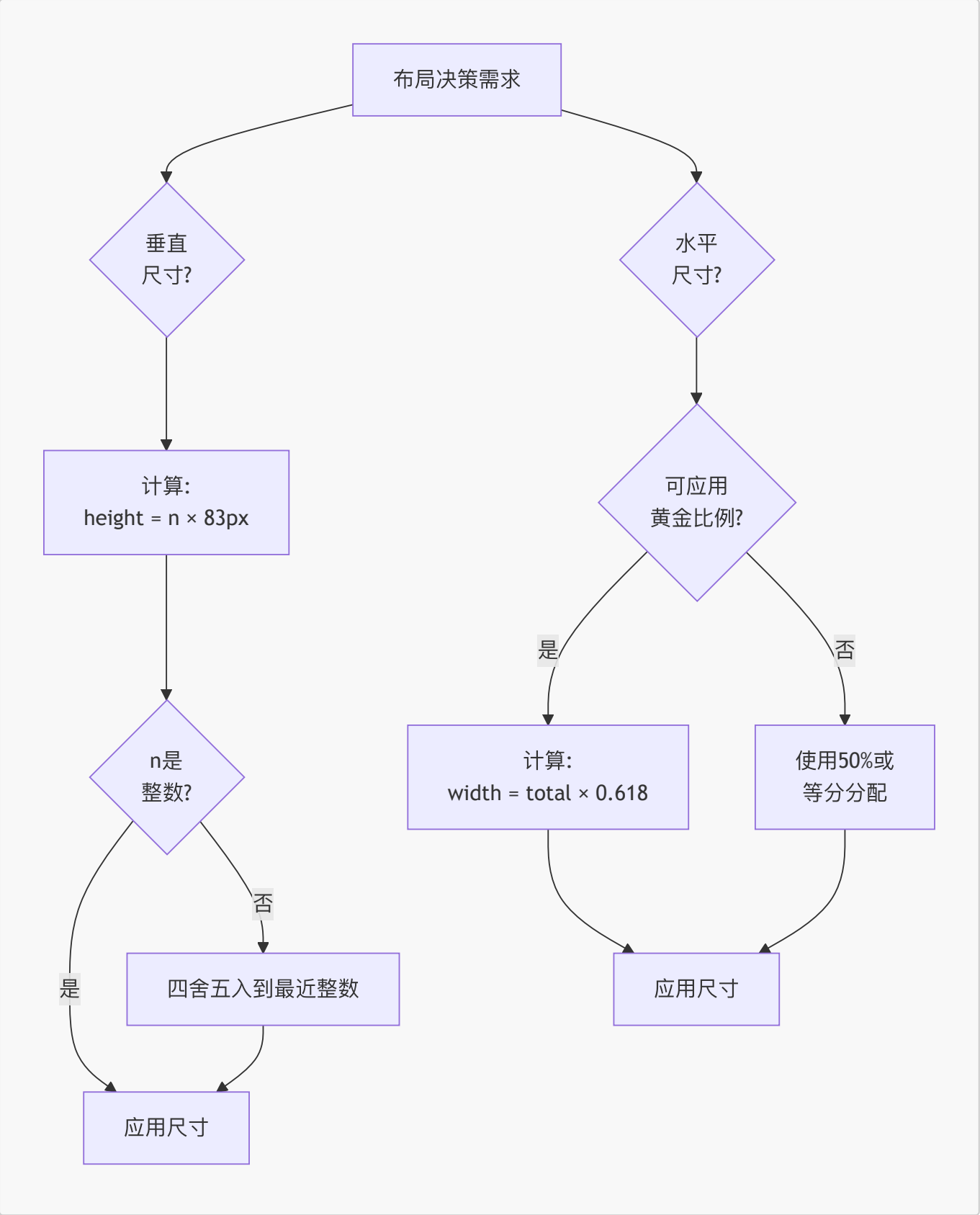

动画与特效风格

淡入淡出过渡

标准时长： 0.1秒（100毫秒）

```
m_FadeDuration: 0.1
```

理论依据：

- 足够快以感觉响应迅速
- 足够慢以可感知（不突兀）
- 所有UI交互保持一致

应用场景：

- 按钮状态变化（Normal → Highlighted → Pressed）
- 面板显示/隐藏过渡
- 文本颜色变化

点击反馈系统

视觉反馈链：

1. **即时：** 按钮颜色变为 `m_PressedColor`（0ms）
2. **动态：** Ring.png叠加层在点击位置生成（通过Utils.cs:94）
3. **淡出：** Ring叠加层在0.3-0.5秒内淡出
4. **完成：** 按钮恢复正常状态（0.1s淡入淡出）

实现方式（Utils.cs）：

```
var img = obj.AddComponent<Image>();
img.sprite = AssetManager.Instance.LoadSprite("RawAssets/Texture", "Ring");
img.color = new Color(1, 1, 1, 0.7f);  // 白色，70%不透明度
img.raycastTarget = false;  // 不阻挡后续点击
```

粒子效果

ClickEffect.prefab：

- 使用 `Ring.png` 作为粒子纹理
- 径向扩张并淡出
- 出现在Dark叠加层和交互元素中
- 为用户操作创建触觉反馈

RadiativeRing效果：

- Login/Initialize中的静态背景装饰
- 缓慢旋转动画（如果有动画）
- 增强空间深度感知
- 非交互，纯美学

资源复用策略

优先级层次

1. **Unity内置Sprite**（最高优先级）
   - `UISprite (fileID: 10905)` - 白色方块
   - `Checkmark (fileID: 10901)` - 对勾图标
   - `Background (fileID: 10907)` - 滑块背景
   - `Knob (fileID: 10911)` - 圆形旋钮
   - `InputFieldBackground (fileID: 10917)` - 输入框背景
2. **自定义资源 + 程序化着色**
   - `RectangleSolid.png` 通过 `Image.color` 着色
   - 单一资源 → 无限颜色变化
3. **独特自定义资源**（最低优先级，谨慎使用）
   - 仅当Unity内置和颜色着色不足时使用
   - 示例：Settings齿轮图标、像素艺术UI元素

优势

包体积：

- 当前：21个PNG文件，16个在使用
- Unity内置：0字节（引擎提供）
- 热更新下载：仅修改的自定义资源

性能：

- Unity内置Sprite经过GPU优化
- 自定义资源单一图集
- 通过批处理减少绘制调用

可维护性：

- 颜色变化通过代码（无需重新导出资源）
- 跨所有实例一致的视觉更新
- 简化设计师/开发者协作

实现示例

```
// Unity内置sprite（包中0字节）
image.sprite = Resources.GetBuiltinResource<Sprite>
("UI/Skin/UISprite.psd");
image.color = new Color(0.2f, 0.2f, 0.2f, 1f);  // 深灰色

// vs

// 自定义sprite（增加包体积）
image.sprite = AssetManager.Instance.LoadSprite("RawAssets/Texture",
```

```
"RectangleSolid");
image.color = new Color(0.2f, 0.2f, 0.2f, 1f);  // 相同视觉效果
```

决策规则： 仅当内置无法实现所需形状时使用自定义sprite（例如圆角、特定图标）。

设计风格总结

核心关键词

1. **极简主义（Minimalism）** - 拒绝不必要的装饰
2. **像素艺术（Pixel Art）** - 拥抱复古游戏美学
3. **数学化（Mathematical）** - 数据驱动、可复现的决策
4. **深色主题（Dark Theme）** - 现代、护眼的界面
5. **系统化（Systematic）** - 通过约束实现一致性

风格标签

复古未来主义程序化极简风格（Retro-Futuristic Procedural Minimalism）

- **复古（Retro）：** 像素艺术图标，8-bit美学
- **未来（Futuristic）：** 深色主题，简洁几何形状
- **程序化（Procedural）：** 颜色着色，数学化布局
- **极简（Minimalism）：** 无装饰细节，纯粹功能性

与现代设计趋势的比较

方面	本项目	Material Design	iOS Human Interface
色彩系统	程序化着色	预定义调色板	动态颜色提取
布局	数学化（83px, φ）	8dp网格	灵活间距
图标	像素艺术 + 线条艺术	Material Icons（填充/轮廓）	SF Symbols（权重变体）
主题	仅深色	明暗支持	自适应（自动切换）
动画	快速（0.1s）	中速（0.2-0.3s）	上下文相关
哲学	"数学证明"	"Material隐喻"	"清晰、尊重、深度"

与游戏UI设计趋势的关系

相似之处：

- 深色主题在现代游戏中常见（尤其是RPG、策略游戏）
- 像素艺术在独立游戏中复兴
- HUD极简主义增强玩家沉浸感

差异之处：

- 游戏UI通常使用拟物化元素（皮革、金属纹理）

- 本项目完全避免纹理
- 无diegetic UI元素（世界内屏幕）

设计决策与技术约束

热更新资源限制

约束： 最小化热更新包体积以实现更快下载。

对设计的影响：

- 严格限制自定义PNG资源（当前共21个）
- 强烈偏好Unity内置sprite
- 通过代码实现颜色变化，而非分离资源
- 图标跨多个上下文复用（例如Ring.png用于点击效果、加载动画、叠加层）

结果： 资源使用率76.2%（16/21资源在使用，5个未使用）

性能优化

约束： 在中端移动设备上保持60fps。

对设计的影响：

- 无复杂的Alpha混合效果
- 粒子效果保持最小（ClickEffect使用单一sprite）
- 偏好静态背景而非动画渐变
- 颜色着色比纹理交换更高效

结果： UI渲染通常 < 每帧2ms

跨平台适配

约束： 用单一代码库支持iOS、Android和PC。

对设计的影响：

- 单位高度系统（83px）在不同分辨率间按比例缩放
- 黄金比例布局适应宽高比变化
- 触摸目标最小83px × 83px（1单位正方形）
- 无平台特定UI样式（统一外观）

结果： 所有平台上的一致体验

代码驱动的设计哲学

约束： UI必须可热更新，无需应用商店重新提交。

对设计的影响：

- 所有UI布局在代码/prefab中（无原生iOS/Android UI）
- 色彩方案在代码中定义，易于修改

- 文本本地化通过服务器驱动协议
- 登录后界面采用SDUI（Server-Driven UI）

结果： 上线后0次强制更新（所有变更通过热更新）

未来设计方向建议

优化机会

1. **整合未使用资源**
    - 当前5个未使用的PNG文件：Circle.png、CircleOutline.png、Author.png、ICON.png、wheelgradient.png
    - 需要决策：删除或记录未来使用场景
2. **消除重复资源**
    - `RectangleSolid - 副本.png` 在OptionRadar.prefab中使用
    - 替换为原始 `RectangleSolid.png` 引用
3. **图标统一**
    - 标准化为像素艺术或线条艺术（目前混用）
    - 建议：保留两者，但明确记录使用上下文

潜在扩展

1. **色彩主题变体**
    - 当前：仅深色主题
    - 未来：浅色主题选项（反转文本/背景颜色）
    - 实现：代码中单一布尔开关
2. **无障碍增强**
    - 高对比度模式（增加颜色差异）
    - 更大文字尺寸选项（字号乘以1.25x）
    - 色盲友好调色板（避免仅用红绿指示）
3. **动画丰富度**
    - 当前：简单淡入淡出和颜色过渡
    - 未来：按钮弹性缓动、视差背景
    - 约束：保持性能预算
4. **粒子系统扩展**
    - 当前：基础ClickEffect
    - 未来：上下文粒子（成功=绿色火花，错误=红色闪光）
    - 使用现有Ring.png配合颜色着色

需避免的风格一致性陷阱

1. **不要不一致地引入渐变**
   - 当前：仅RadiativeRing和Radar使用渐变（仅装饰）
   - 如在其他地方添加渐变，需建立清晰使用规则
2. **不要违反单位高度系统**
   - 容易在代码中手动设置 `height = 100px`
   - 始终使用 `UnitHeight * n` 公式
3. **不要添加高分辨率照片纹理**
   - 会与像素艺术/极简美学冲突
   - 如需纹理，使用程序化图案（点、线）
4. **不要引入过多自定义资源**
   - 每个新PNG增加热更新大小
   - 始终检查：Unity内置sprite + 颜色着色能实现吗？

附录：视觉参考

色彩调色板参考

```
文本颜色（深色背景上）：
▇▇▇▇▇▇▇ #FFFFFF  主标题 (255, 255, 255, 1.0)
▇▇▇▇▇▇  #E0E0E0  正文文本 (224, 224, 224, 1.0)
▇▇▇▇▇   #C0C0C0  次要信息 (192, 192, 192, 1.0)
▇▇▇▇    #A0A0A0  提示文本 (160, 160, 160, 1.0)
▇▇▇     #808080  禁用 (128, 128, 128, 0.5)

交互状态：
▇▇▇▇▇▇▇ #FFFFFF  正常 (255, 255, 255, 1.0)
▇▇▇▇▇▇  #F5F5F5  高亮 (245, 245, 245, 1.0)
▇▇▇▇▇   #C8C8C8  按下 (200, 200, 200, 1.0)
▇▇▇     #C8C8C8  禁用 (200, 200, 200, 0.5)
```

布局网格可视化

```
单位高度系统（83px网格）：

0px     ┌──────────────────────────┐
        │        标题栏            │
83px    ├──────────────────────────┤
        │                          │
        │                          │
        │     内容区域             │
        │      (8单位)             │
        │                          │
```

```
          │                          │
          │                          │
747px     ├──────────────────────────┤
          │      按钮行              │
830px     └──────────────────────────┘
```

黄金比例布局示例

```
水平分割:

┌──────────────────────────┬──────────────────┐
│                          │                  │
│    主内容                │    侧边栏        │
│    (φ = 0.618)           │ (1-φ = 0.382)    │
│                          │                  │
└──────────────────────────┴──────────────────┘

    宽度的61.8%              宽度的38.2%
```

相关文档

- UI图片资源使用规范 - 详细的资源清单和使用跟踪
- UI系统 - UI管理器架构和生命周期
- 数据管理系统 - SDUI数据流和状态管理
- 本地化系统 - 多语言文本渲染

文档版本： 1.0
最后更新： 2026-02-11
作者： 系统分析（基于代码库检查的AI生成）