UI设计风格分析

概述

本文档基于实际的视觉资源、代码实现和设计规范，分析LOA客户端项目的UI设计风格。

核心设计哲学

> **"UI设计是数学证明，而非艺术创作。"**

本项目采用系统化、数据驱动的界面设计方法，优先考虑一致性、可复现性和数学和谐性，而非主观美学。

设计目标

- **一致性**：数学约束确保所有屏幕的视觉连贯性
- **效率**：最小化自定义资源，减少包体积，提升热更新性能
- **可维护性**：程序化色彩系统支持快速迭代，无需重新制作资源
- **可访问性**：高对比度深色主题减少长时间使用的视觉疲劳
- **独特性**：复古像素艺术美学在竞争激烈的市场中脱颖而出

视觉风格定义

1. 极简主义（Minimalism）

核心原则：拒绝装饰性元素，采用纯粹的几何形状。

代表性资源：

图片预览	图片名称	视觉特征
	RectangleSolid.png	纯黑色圆角矩形（80x40），无渐变、无纹理
	Sprite.png	纯白色矩形，用于进度条填充
	Ring.png	简洁的圆环形状，透明背景
	Radar.png	径向渐变黑色圆形，复杂度最低

设计规则：

- 无装饰性细节
- 仅使用纯色填充
- 几何形状保持简洁易识别
- 谨慎使用透明度进行图层叠加效果

实现方式：

```
// 极简主义方法：单一资源 + 程序化着色
var background = AssetManager.Instance.LoadSprite("RawAssets/Texture",
"RectangleSolid");
image.sprite = background;
image.color = new Color(0.2f, 0.2f, 0.2f, 1f); // 着色到所需颜色
```

2. 像素艺术美学（Pixel Art）

核心原则：拥抱低分辨率、网格对齐的艺术风格，致敬8-bit/16-bit时代游戏。

代表性资源：

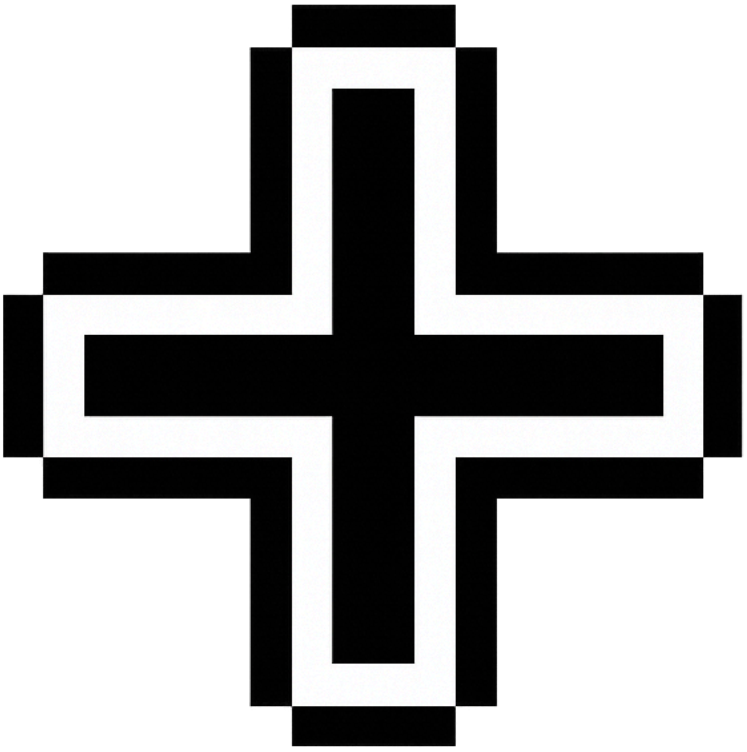

Increase.png

Decrease.png

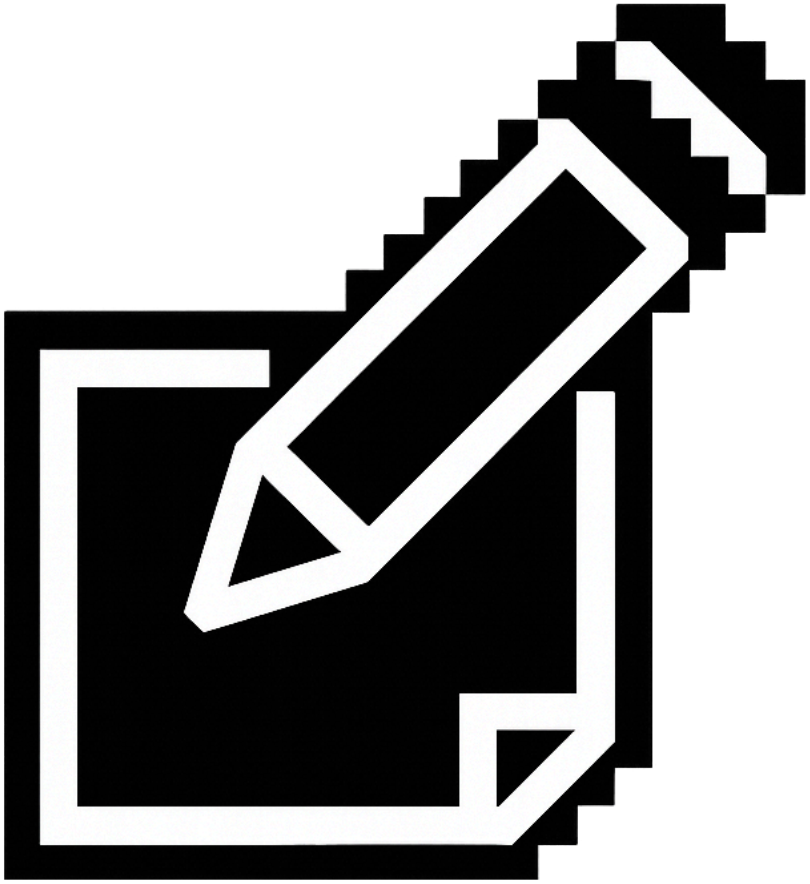

Edit.png

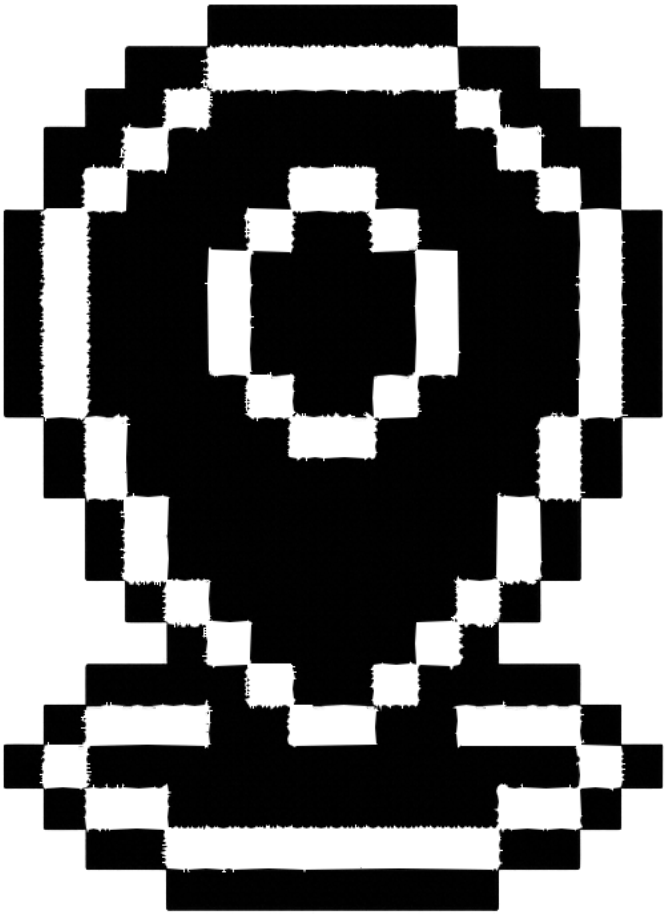

Focus.png

Increase.png / Decrease.png

- 加号/减号图标采用像素化设计
- 边缘锐利，具有可见的像素网格
- 纯黑白配色，无抗锯齿
- 双层轮廓增强视觉深度

Edit.png

- 铅笔图标，像素艺术风格
- 锯齿状边缘（齿轮装饰）
- 强烈的复古游戏美学

Focus.png

- 像素化的焦点指示器/准星图标
- 明显的8-bit游戏风格
- 高对比度黑白，无中间色调

设计意图：

- 向经典游戏美学致敬
- 增强科技感和数字感
- 降低制作成本，保持风格一致性
- 便于快速原型设计和迭代

技术实现：

- 所有像素艺术图标均为1024x1024以在高DPI下保持清晰边缘
- 无纹理过滤（Point模式）保持像素锐度
- 使用Alpha通道实现透明度，无渐变

3. 线条艺术技法（Line Art）

核心原则：使用一致的描边粗细定义形状，避免实心填充。

[redacted]

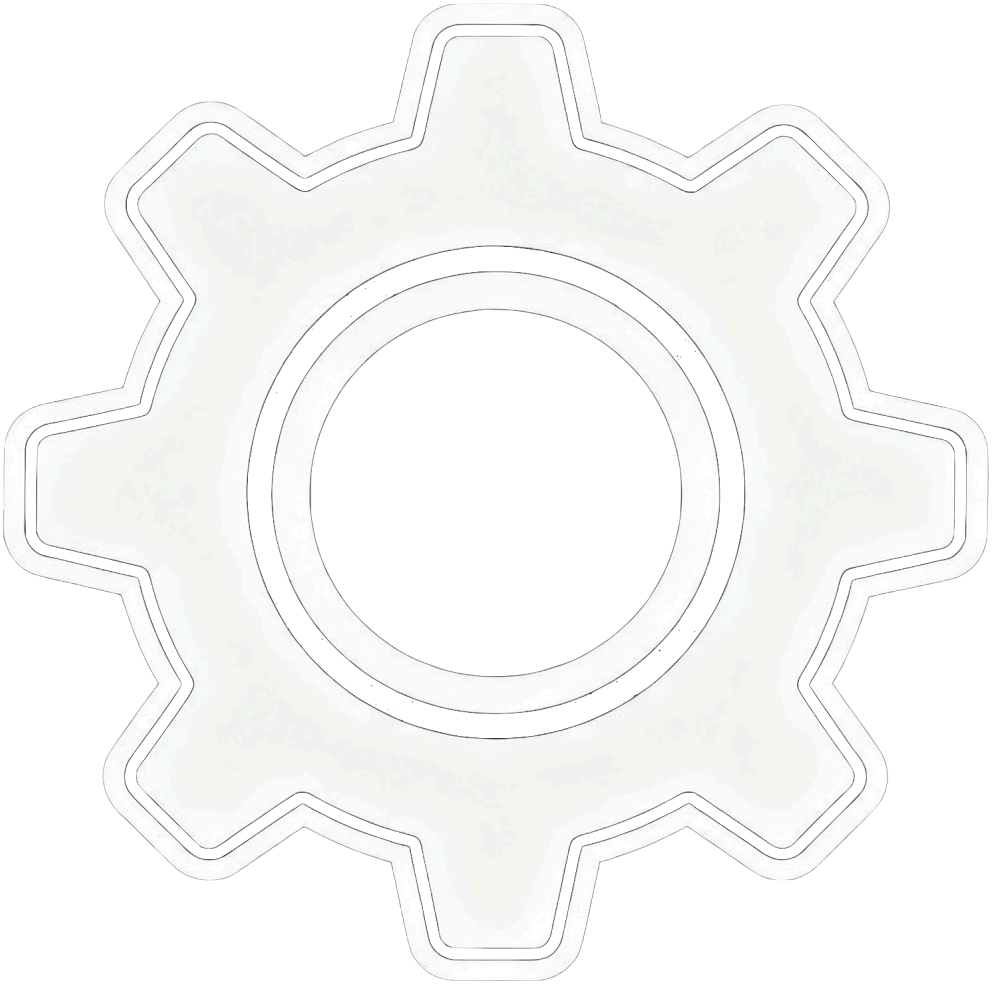

Settings.png

RadiativeRing.png

Settings.png - 齿轮图标

- 细线条勾勒齿轮形状
- 多层同心线条营造深度感
- 白色透明背景，黑色线条

- 高对比度，瞬间可识别

RadiativeRing.png - 辐射效果

- 辐射状圆环效果
- 渐变和透明度营造光晕/发光效果
- 适合作为装饰性背景元素
- 用于Login和Initialize界面

特点：

- 整体线条粗细一致
- 避免实心填充（仅使用描边）
- 适合动画效果（旋转、脉冲）
- 在不同分辨率下缩放良好

4. 深色主题系统（Dark Theme）

核心原则：深色背景搭配浅色文本，减少视觉疲劳，营造现代美学。

配色方案（来自Unity YAML）：

```
# 按钮状态颜色
m_Colors:
  m_NormalColor: {r: 1, g: 1, b: 1, a: 1}                # 纯白色
  m_HighlightedColor: {r: 0.96, g: 0.96, b: 0.96, a: 1} # 浅灰色（245, 245,
245）
  m_PressedColor: {r: 0.78, g: 0.78, b: 0.78, a: 1}     # 中灰色（200, 200,
200）
  m_SelectedColor: {r: 0.96, g: 0.96, b: 0.96, a: 1}    # 同高亮色
  m_DisabledColor: {r: 0.78, g: 0.78, b: 0.78, a: 0.5}  # 半透明灰
  m_ColorMultiplier: 1
  m_FadeDuration: 0.1
```

文本颜色层级（全局统一）：

角色	RGBA	十六进制	使用场景
主标题	`rgba(255, 255, 255, 1)`	`#FFFFFF`	主标题、重要标签
正文文本	`rgba(224, 224, 224, 1)`	`#E0E0E0`	标准可读内容
次要信息	`rgba(192, 192, 192, 1)`	`#C0C0C0`	辅助信息
提示文本	`rgba(160, 160, 160, 1)`	`#A0A0A0`	占位符、工具提示
禁用状态	`rgba(128, 128, 128, 0.5)`	`#80808080`	非交互元素

背景系统：

- `RectangleSolid.png` 本身为黑色，通过 `Image.color` 着色实现变化
- Unity内置 `UISprite（fileID: 10905）` 用于深色面板背景

- 所有文本使用白色系确保可读性

优势：

- 降低屏幕功耗（OLED显示屏）
- 减少长时间使用的视觉疲劳
- 营造专业/科技感氛围
- 改善对交互元素的关注

图标设计语言

像素图标

风格特征：

- 网格对齐像素，无抗锯齿
- 纯黑白（或单色）
- 粗体、易识别的形状
- 复古游戏美学

图标清单：

预览	图标	文件	尺寸	用途	风格注释
	增加	Increase.png	1024x1024	加号按钮（Home, OptionAmount）	双层轮廓十字
	减少	Decrease.png	1024x1024	减号按钮（Home, OptionAmount）	双层轮廓减号

预览	图标	文件	尺寸	用途	风格注释
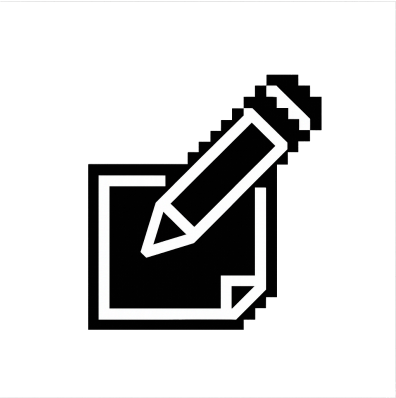	编辑	Edit.png	1024x1024	编辑按钮（StartSettings）	像素化铅笔，锯齿边缘
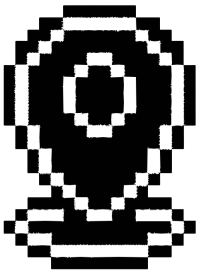	焦点	Focus.png	-	焦点指示器（Home）	准星/目标图标，8-bit风格

设计指南：

- 在所有缩放级别保持像素网格对齐
- 使用双层轮廓增加深度和可见性
- 保持图标复杂度低（小尺寸下可读）
- 避免颜色填充（依赖轮廓）

线条艺术图标

风格特征：

- 平滑曲线和一致的描边粗细
- 轮廓形式，无实心填充
- 更高分辨率以保留细节
- 适合动画

图标清单：

预览	图标	文件	尺寸	用途	风格注释
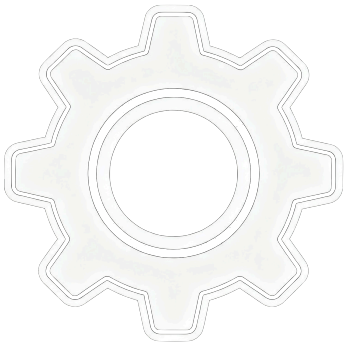	设置	Settings.png	2048x2048	设置按钮（Start）	多层齿轮，细线条
	辐射环	RadiativeRing.png	-	装饰效果（Login, Initialize）	渐变光晕，带透明度

设计指南：

- 保持线条粗细一致（原生分辨率下2-3px）
- 使用透明度实现分层效果
- 避免缩放不佳的过于复杂的细节
- 适合旋转动画

功能性图标

风格特征：

- 清晰的符号意义
- 高对比度可见性
- 最小视觉复杂度

图标清单：

预览	图标	文件	用途	风格注释
	对勾	True.png	确认标记（Story, OptionConfirm, Accounts）	简单对勾，白色透明背景

预览	图标	文件	用途	风格注释
	错误	False.png	账号系统图标（Accounts, Account）	符号表示
	雷达	Radar.png	雷达可视化（OptionInput, Initialize）	径向渐变圆形

装饰性元素

风格特征：

- 支持视觉层级
- 非交互
- 增强空间感知

元素清单：

预览	元素	文件	用途	风格注释
	圆环	Ring.png	点击效果、遮罩动画（Dark, ClickEffect）	简单圆环，在Utils.cs中用于动态效果
	边框	Border.png	边框装饰（Home）	用于视觉分隔的框架元素

色彩系统

深色主题调色板

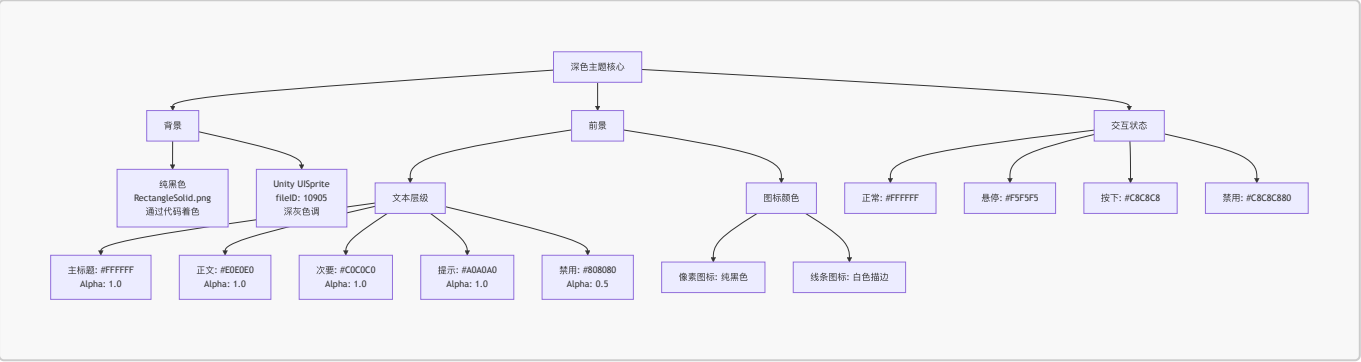

透明度使用原则

Alpha值	使用场景	示例
`1.0`	完全可见，主要元素	主文本、实心背景
`0.7`	半透明叠加层	Utils.cs中Ring.png叠加层
`0.5`	禁用状态	禁用按钮文本、非交互UI
`0.0`	完全透明	OptionButton背景（纯文本按钮）

色彩应用规则

1. **禁止在UI代码中使用RGB颜色字面量** - 始终引用集中式色彩系统
2. **文本颜色由层级决定** - 而非主观偏好
3. **背景通过程序着色** - `RectangleSolid.png` + `Image.color` 乘法
4. **维持对比度** - 最低4.5:1符合WCAG AA标准

布局数学

单位高度系统（83px量子化网格）

起源： iPhone 6/7/8标准屏幕高度（1334px）÷ 16 = 83.375px ≈ 83px

核心规则： 所有垂直尺寸必须是83px的整数倍。

理论依据：

- 强制量子化，消除任意像素值
- 通过一致的间距确保视觉和谐
- 简化响应式设计（缩放网格，而非单个元素）
- 减少布局设计中的决策疲劳

实现方式：

```
// 理论单位高度常量
private const float UnitHeight = 83f;

// UI元素高度
float titleHeight = UnitHeight * 1;      // 83px
float contentHeight = UnitHeight * 4;    // 332px
float buttonHeight = UnitHeight * 1;     // 83px
float screenHeight = UnitHeight * 16;    // 1328px ≈ 1334px
```

垂直布局示例：

```
┌──────────────────────┐
│  标题栏（1单位）      │  83px
├──────────────────────┤
│                      │
```

```
│  内容区域              │
│  (8单位)               │  664px
│                        │
│                        │
├────────────────────────┤
│  按钮 (1单位)          │  83px
└────────────────────────┘
总计: 10单位 = 830px
```

黄金比例（φ ≈ 0.618）

应用领域：

- 水平面板宽度分配
- 边距比例
- 嵌套布局递归

代码常量：

```
private const float GoldenRatio = 0.618f;        // φ
private const float GoldenRatioSmall = 0.382f;   // 1 - φ
```

水平布局示例：

```
┌──────────────────────────┬──────────────────┐
│                          │                  │
│    主内容面板            │    侧边栏        │
│    (φ = 0.618)           │ (1-φ = 0.382)    │
│                          │                  │
└──────────────────────────┴──────────────────┘
    屏幕宽度的61.8%          屏幕宽度的38.2%
```

递归应用：

```
float screenWidth = GetComponent<RectTransform>().rect.width;
float mainPanelWidth = screenWidth * GoldenRatio;      // 61.8%
float sidebarWidth = screenWidth * GoldenRatioSmall;   // 38.2%

// 进一步分割主面板
float leftSection = mainPanelWidth * GoldenRatio;      // 屏幕的38.2%
float rightSection = mainPanelWidth * GoldenRatioSmall; // 屏幕的23.6%
```

数学化设计决策树

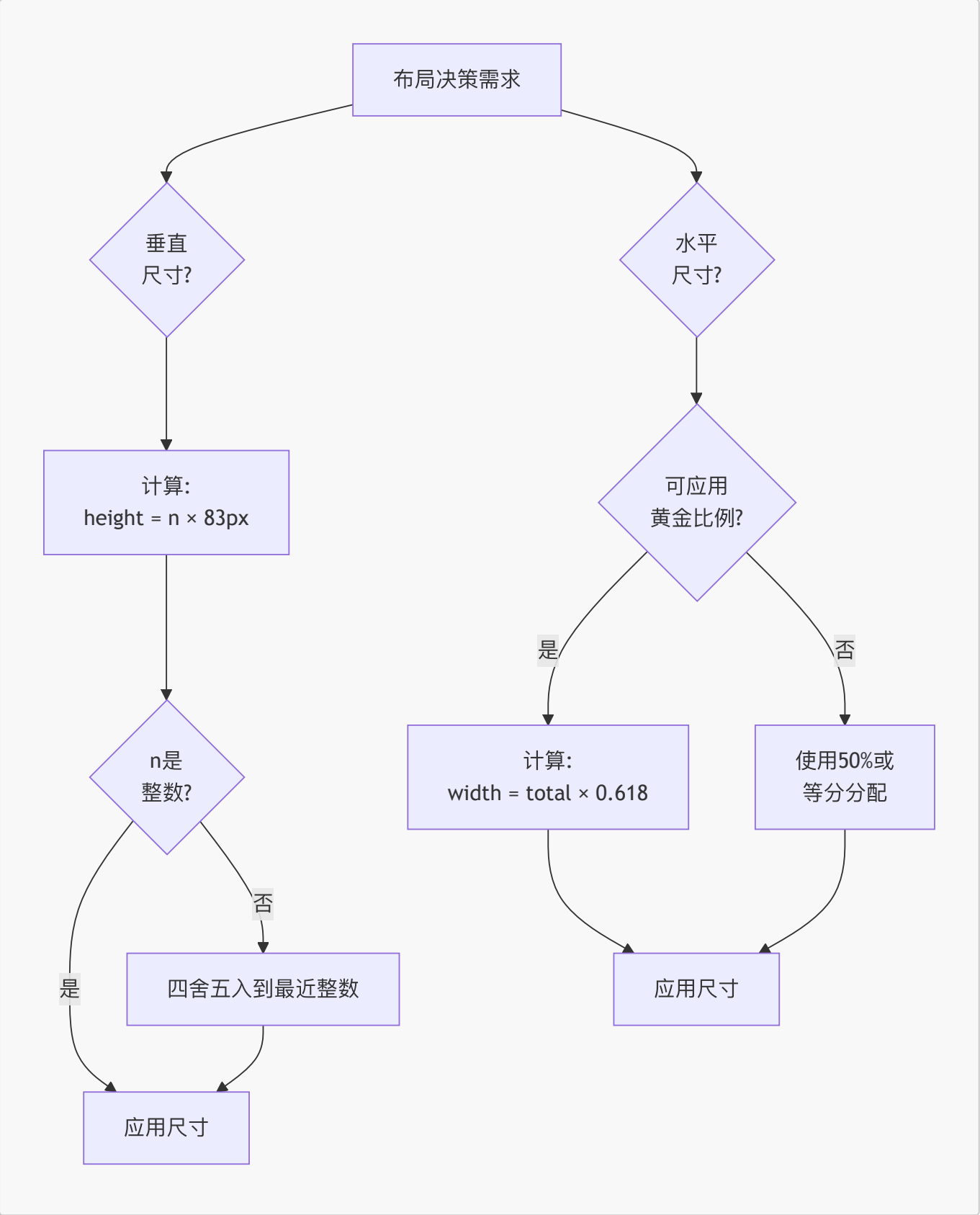

动画与特效风格

淡入淡出过渡

标准时长： 0.1秒（100毫秒）

```
m_FadeDuration: 0.1
```

理论依据：

- 足够快以感觉响应迅速
- 足够慢以可感知（不突兀）
- 所有UI交互保持一致

应用场景：

- 按钮状态变化（Normal → Highlighted → Pressed）
- 面板显示/隐藏过渡
- 文本颜色变化

点击反馈系统

视觉反馈链：

1. **即时：** 按钮颜色变为 `m_PressedColor`（0ms）
2. **动态：** Ring.png叠加层在点击位置生成（通过Utils.cs:94）
3. **淡出：** Ring叠加层在0.3-0.5秒内淡出
4. **完成：** 按钮恢复正常状态（0.1s淡入淡出）

实现方式（Utils.cs）：

```
var img = obj.AddComponent<Image>();
img.sprite = AssetManager.Instance.LoadSprite("RawAssets/Texture", "Ring");
img.color = new Color(1, 1, 1, 0.7f);  // 白色，70%不透明度
img.raycastTarget = false;  // 不阻挡后续点击
```

粒子效果

ClickEffect.prefab：

- 使用 `Ring.png` 作为粒子纹理
- 径向扩张并淡出
- 出现在Dark叠加层和交互元素中
- 为用户操作创建触觉反馈

RadiativeRing效果：

- Login/Initialize中的静态背景装饰
- 缓慢旋转动画（如果有动画）
- 增强空间深度感知
- 非交互，纯美学

资源复用策略

优先级层次

1. **Unity内置Sprite**（最高优先级）
   - `UISprite (fileID: 10905)` - 白色方块
   - `Checkmark (fileID: 10901)` - 对勾图标
   - `Background (fileID: 10907)` - 滑块背景
   - `Knob (fileID: 10911)` - 圆形旋钮
   - `InputFieldBackground (fileID: 10917)` - 输入框背景
2. **自定义资源 + 程序化着色**
   - `RectangleSolid.png` 通过 `Image.color` 着色
   - 单一资源 → 无限颜色变化
3. **独特自定义资源**（最低优先级，谨慎使用）
   - 仅当Unity内置和颜色着色不足时使用
   - 示例：Settings齿轮图标、像素艺术UI元素

优势

包体积：

- 当前：21个PNG文件，16个在使用
- Unity内置：0字节（引擎提供）
- 热更新下载：仅修改的自定义资源

性能：

- Unity内置Sprite经过GPU优化
- 自定义资源单一图集
- 通过批处理减少绘制调用

可维护性：

- 颜色变化通过代码（无需重新导出资源）
- 跨所有实例一致的视觉更新
- 简化设计师/开发者协作

实现示例

```
// Unity内置sprite（包中0字节）
image.sprite = Resources.GetBuiltinResource<Sprite>
("UI/Skin/UISprite.psd");
image.color = new Color(0.2f, 0.2f, 0.2f, 1f);  // 深灰色

// vs

// 自定义sprite（增加包体积）
image.sprite = AssetManager.Instance.LoadSprite("RawAssets/Texture",
```

```
"RectangleSolid");
image.color = new Color(0.2f, 0.2f, 0.2f, 1f);  // 相同视觉效果
```

决策规则： 仅当内置无法实现所需形状时使用自定义sprite（例如圆角、特定图标）。

设计风格总结

核心关键词

1. **极简主义（Minimalism）** - 拒绝不必要的装饰
2. **像素艺术（Pixel Art）** - 拥抱复古游戏美学
3. **数学化（Mathematical）** - 数据驱动、可复现的决策
4. **深色主题（Dark Theme）** - 现代、护眼的界面
5. **系统化（Systematic）** - 通过约束实现一致性

风格标签

复古未来主义程序化极简风格（Retro-Futuristic Procedural Minimalism）

- **复古（Retro）：** 像素艺术图标，8-bit美学
- **未来（Futuristic）：** 深色主题，简洁几何形状
- **程序化（Procedural）：** 颜色着色，数学化布局
- **极简（Minimalism）：** 无装饰细节，纯粹功能性

与现代设计趋势的比较

方面	本项目	Material Design	iOS Human Interface
色彩系统	程序化着色	预定义调色板	动态颜色提取
布局	数学化（83px, φ）	8dp网格	灵活间距
图标	像素艺术 + 线条艺术	Material Icons（填充/轮廓）	SF Symbols（权重变体）
主题	仅深色	明暗支持	自适应（自动切换）
动画	快速（0.1s）	中速（0.2-0.3s）	上下文相关
哲学	"数学证明"	"Material隐喻"	"清晰、尊重、深度"

与游戏UI设计趋势的关系

相似之处：

- 深色主题在现代游戏中常见（尤其是RPG、策略游戏）
- 像素艺术在独立游戏中复兴
- HUD极简主义增强玩家沉浸感

差异之处：

- 游戏UI通常使用拟物化元素（皮革、金属纹理）

- 本项目完全避免纹理
- 无diegetic UI元素（世界内屏幕）

设计决策与技术约束

热更新资源限制

约束： 最小化热更新包体积以实现更快下载。

对设计的影响：

- 严格限制自定义PNG资源（当前共21个）
- 强烈偏好Unity内置sprite
- 通过代码实现颜色变化，而非分离资源
- 图标跨多个上下文复用（例如Ring.png用于点击效果、加载动画、叠加层）

结果： 资源使用率76.2%（16/21资源在使用，5个未使用）

性能优化

约束： 在中端移动设备上保持60fps。

对设计的影响：

- 无复杂的Alpha混合效果
- 粒子效果保持最小（ClickEffect使用单一sprite）
- 偏好静态背景而非动画渐变
- 颜色着色比纹理交换更高效

结果： UI渲染通常 < 每帧2ms

跨平台适配

约束： 用单一代码库支持iOS、Android和PC。

对设计的影响：

- 单位高度系统（83px）在不同分辨率间按比例缩放
- 黄金比例布局适应宽高比变化
- 触摸目标最小83px × 83px（1单位正方形）
- 无平台特定UI样式（统一外观）

结果： 所有平台上的一致体验

代码驱动的设计哲学

约束： UI必须可热更新，无需应用商店重新提交。

对设计的影响：

- 所有UI布局在代码/prefab中（无原生iOS/Android UI）
- 色彩方案在代码中定义，易于修改

- 文本本地化通过服务器驱动协议
- 登录后界面采用SDUI（Server-Driven UI）

结果： 上线后0次强制更新（所有变更通过热更新）

未来设计方向建议

优化机会

1. **整合未使用资源**
    - 当前5个未使用的PNG文件：Circle.png、CircleOutline.png、Author.png、ICON.png、wheelgradient.png
    - 需要决策：删除或记录未来使用场景
2. **消除重复资源**
    - `RectangleSolid - 副本.png` 在OptionRadar.prefab中使用
    - 替换为原始 `RectangleSolid.png` 引用
3. **图标统一**
    - 标准化为像素艺术或线条艺术（目前混用）
    - 建议：保留两者，但明确记录使用上下文

潜在扩展

1. **色彩主题变体**
    - 当前：仅深色主题
    - 未来：浅色主题选项（反转文本/背景颜色）
    - 实现：代码中单一布尔开关
2. **无障碍增强**
    - 高对比度模式（增加颜色差异）
    - 更大文字尺寸选项（字号乘以1.25x）
    - 色盲友好调色板（避免仅用红绿指示）
3. **动画丰富度**
    - 当前：简单淡入淡出和颜色过渡
    - 未来：按钮弹性缓动、视差背景
    - 约束：保持性能预算
4. **粒子系统扩展**
    - 当前：基础ClickEffect
    - 未来：上下文粒子（成功=绿色火花，错误=红色闪光）
    - 使用现有Ring.png配合颜色着色

需避免的风格一致性陷阱

1. **不要不一致地引入渐变**
    - 当前：仅RadiativeRing和Radar使用渐变（仅装饰）
    - 如在其他地方添加渐变，需建立清晰使用规则
2. **不要违反单位高度系统**
    - 容易在代码中手动设置 `height = 100px`
    - 始终使用 `UnitHeight * n` 公式
3. **不要添加高分辨率照片纹理**
    - 会与像素艺术/极简美学冲突
    - 如需纹理，使用程序化图案（点、线）
4. **不要引入过多自定义资源**
    - 每个新PNG增加热更新大小
    - 始终检查：Unity内置sprite + 颜色着色能实现吗？

附录：视觉参考

色彩调色板参考

文本颜色（深色背景上）：

色块	颜色代码	用途	RGB值
	`#FFFFFF`	主标题	(255, 255, 255, 1.0)
	`#E0E0E0`	正文文本	(224, 224, 224, 1.0)
	`#C0C0C0`	次要信息	(192, 192, 192, 1.0)
	`#A0A0A0`	提示文本	(160, 160, 160, 1.0)
	`#808080`	禁用	(128, 128, 128, 0.5)

交互状态：

色块	颜色代码	状态	RGB值
	`#FFFFFF`	正常	(255, 255, 255, 1.0)
	`#F5F5F5`	高亮	(245, 245, 245, 1.0)
	`#C8C8C8`	按下	(200, 200, 200, 1.0)
	`#C8C8C880`	禁用	(200, 200, 200, 0.5)

布局网格可视化

```
单位高度系统（83px网格）:

0px     ┌──────────────────────────┐
        │        标题栏            │
83px    ├──────────────────────────┤
        │                          │
        │                          │
        │    内容区域              │
        │     （8单位）            │
        │                          │
        │                          │
        │                          │
747px   ├──────────────────────────┤
        │    按钮行                │
830px   └──────────────────────────┘
```

黄金比例布局示例

```
水平分割:

┌──────────────────────┬──────────────┐
│                      │              │
│   主内容             │   侧边栏     │
│   (φ = 0.618)        │ (1-φ = 0.382)│
│                      │              │
└──────────────────────┴──────────────┘
    宽度的61.8%            宽度的38.2%
```

相关文档

- UI图片资源使用规范 - 详细的资源清单和使用跟踪
- UI系统 - UI管理器架构和生命周期
- 数据管理系统 - SDUI数据流和状态管理
- 本地化系统 - 多语言文本渲染

文档版本： 1.0
最后更新： 2026-02-11
作者： 系统分析（基于代码库检查的AI生成）