TATA CARA PENDAFTARAN CALON MAHASISWA BARU ONLINE STAIPI BANDUNG

1. Klik menu Daftar / Daftar Sekarang di laman pmb.staipibdg.ac.id

2. Isi Form Registrasi dengan baik dan benar, setelah selesai klik Daftar

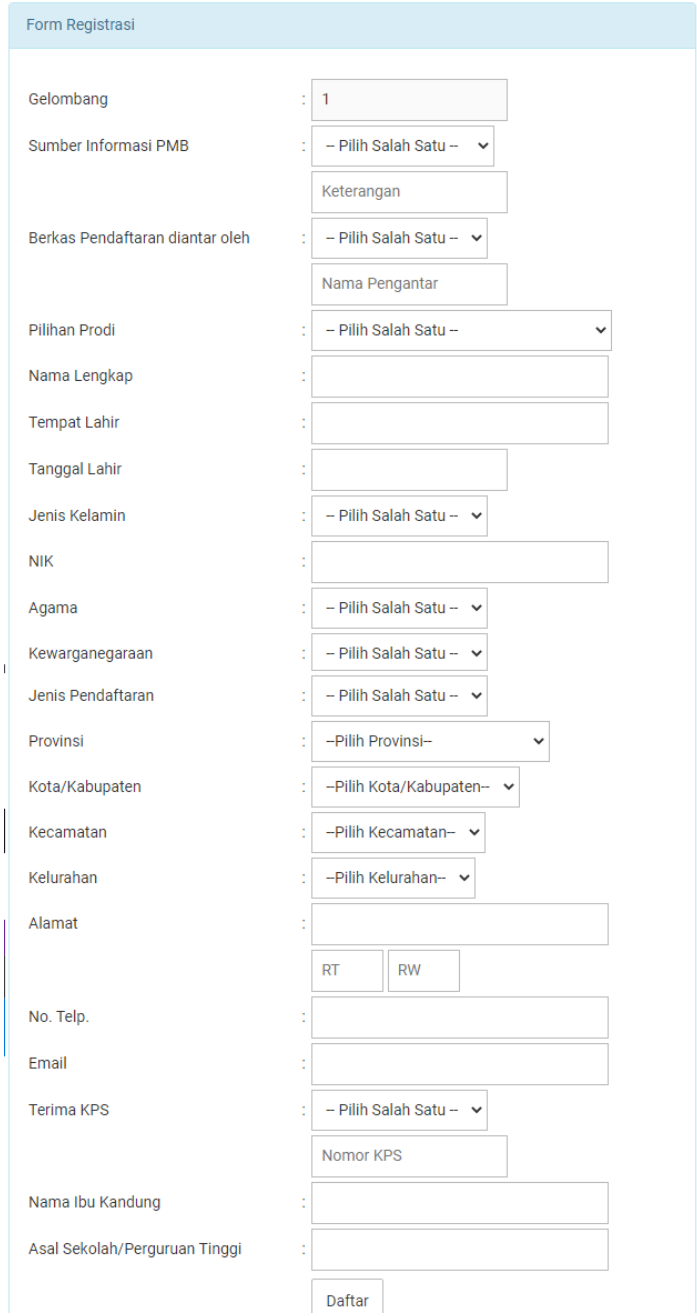

3. Muncul Pop Up “ Pendaftaran Berhasil “ kemudian “Cetak Login Pendaftaran” atau save Login Pendaftran ke PDF yang berisi infomasi user dan password untuk login di pmb.staipibdg.ac.id, berikut juga cek email konfirmasi “Pendaftaran Berhasil”, bila di perlukan.

Pop Up Konfirmasi Pendaftaran

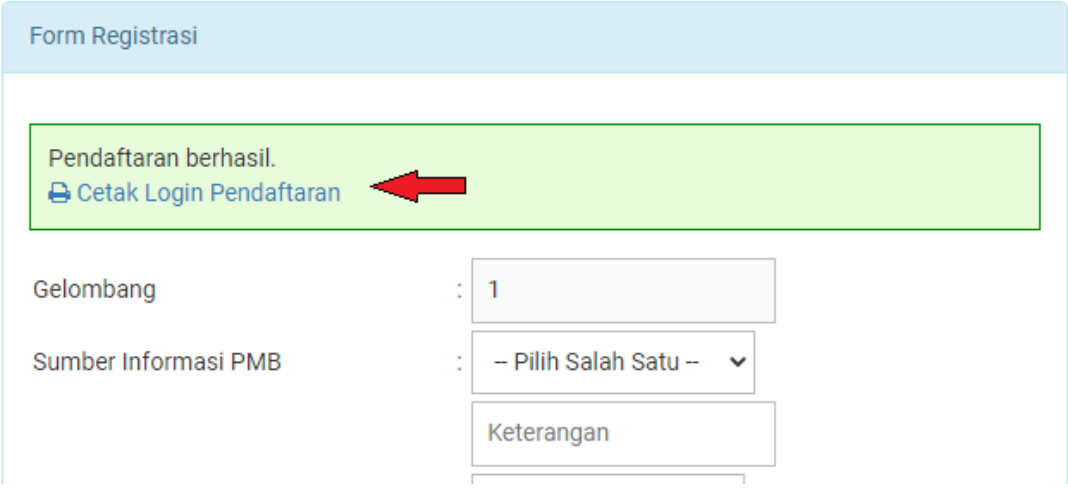

Hasil Cetak login Pendaftaran

Not secure | pmb.staipibdg.ac.id/login.php?id=362f6cde7e0808f8eed90e5072c30c4a

STAIPI BANDUNG
Jl.Ciganitri No.2 Cipagalao Buahbatu Bandung. Telp. 022-7563521
Email info@staipibdg.ac.id

Login Pendaftaran

Nama Lengkap : Zaki Yusron Hasyimi
Prodi Pilihan : 202105 - EKONOMI SYARIAH

Informasi Login :
Username : 202200139
Password : 20130207

Pembayaran uang pendaftaran di Kantor BMT Berkah Umat Jalan Ciganitri No.2 atau transfer ke No rek CIMB NIAGA SYARIAH (Kode Bank 022) Norek 397920200271 0001

Kemudian login dan upload bukti transfer pembayaran lalu cetak bukti pendaftaran.

Berkas paling lambat di kumpulkan pada 20 Juni 2022
Informasi tambahan : Pelaksanaan USM pada 15 Juni 2021

Bandung, 02 Februari 2022
Pendaftar,

Zaki Yusron Hasyimi

Email Konfirmasi Pendaftaran Berhasil

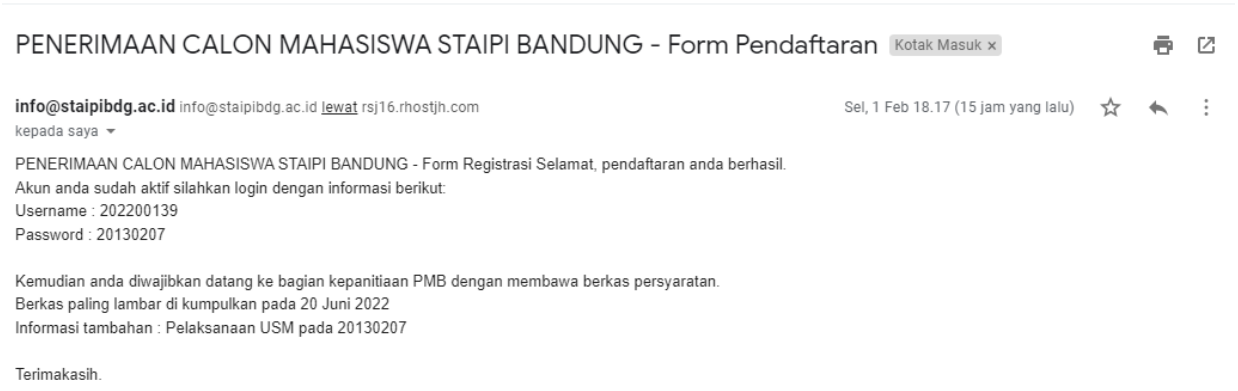
PENERIMAAN CALON MAHASISWA STAIPI BANDUNG - Form Pendaftaran Kotak Masuk ×

info@staipibdg.ac.id info@staipibdg.ac.id lewat rsj16.rhostjh.com Sel, 1 Feb 18.17 (15 jam yang lalu)
kepada saya

PENERIMAAN CALON MAHASISWA STAIPI BANDUNG - Form Registrasi Selamat, pendaftaran anda berhasil.
Akun anda sudah aktif silahkan login dengan informasi berikut:
Username : 202200139
Password : 20130207

Kemudian anda diwajibkan datang ke bagian kepanitiaan PMB dengan membawa berkas persyaratan.
Berkas paling lambar di kumpulkan pada 20 Juni 2022
Informasi tambahan : Pelaksanaan USM pada 20130207

Terimakasih.

4. Login menggunakan User dan Password yang tetera di Login Pendaftaran

5. Setelah berhasil login mahasiswa bisa melakukan pembayaran Online dengan mengUpload Bukti Transfer, Edit data, Cetak Bukti Pendaftaran, Cetak Kartu Ujian Saringan Masuk (USM) dan Melihat status USM/Kelulusan

6. Upload bukti Transfer untuk Konfirmasi Pembayaran uang pendaftaran

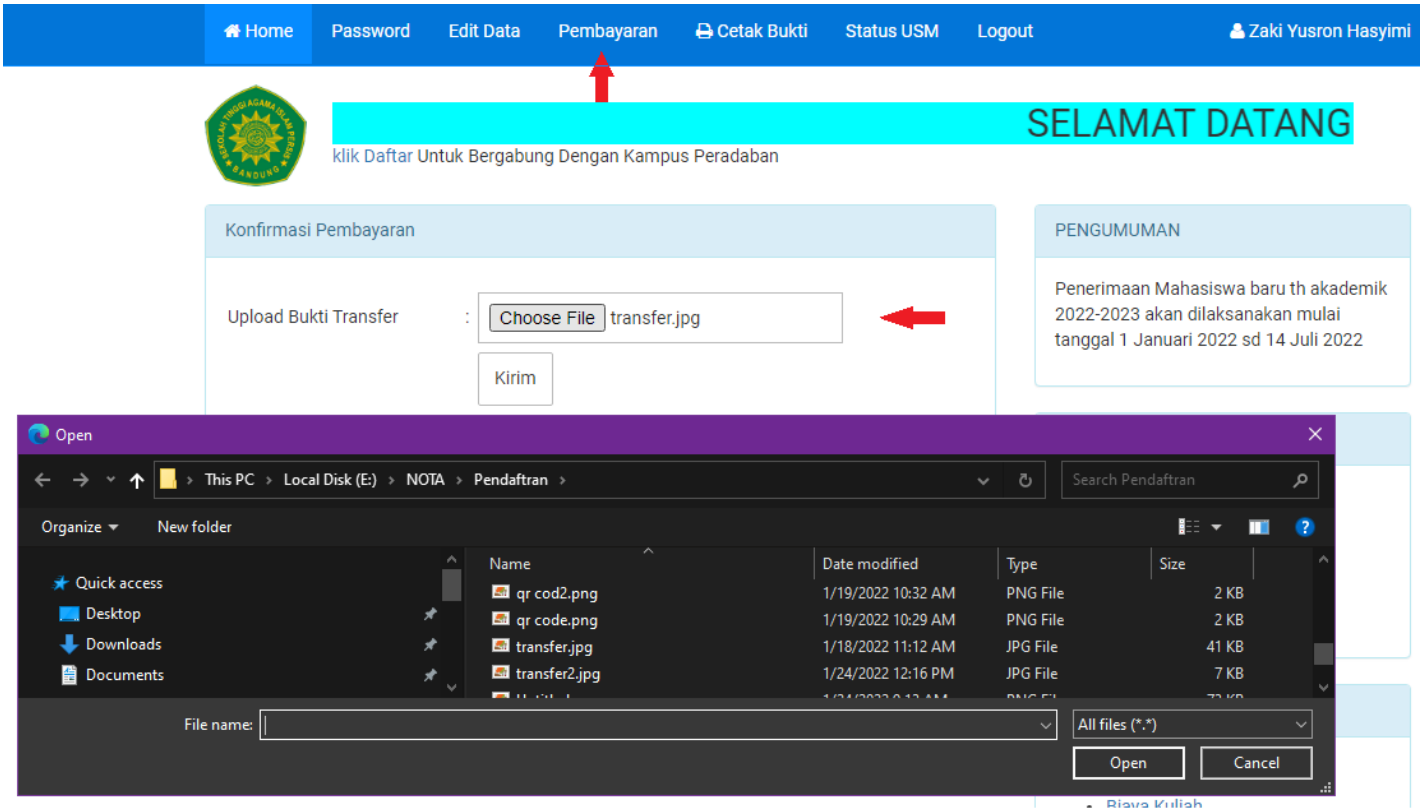

7. Setelah upload bukti transfer tunggu konfirmasi 1 x 24 jam dari panitia PMB, setelah di konfirmasi Pendaftar bisa cetak bukti Pendaftaran atau cetak Kartu USM

8. Bukti Pendaftaran setelah di konfirmasi Paniti PMB

Pop Up Bukti Pendaftaran

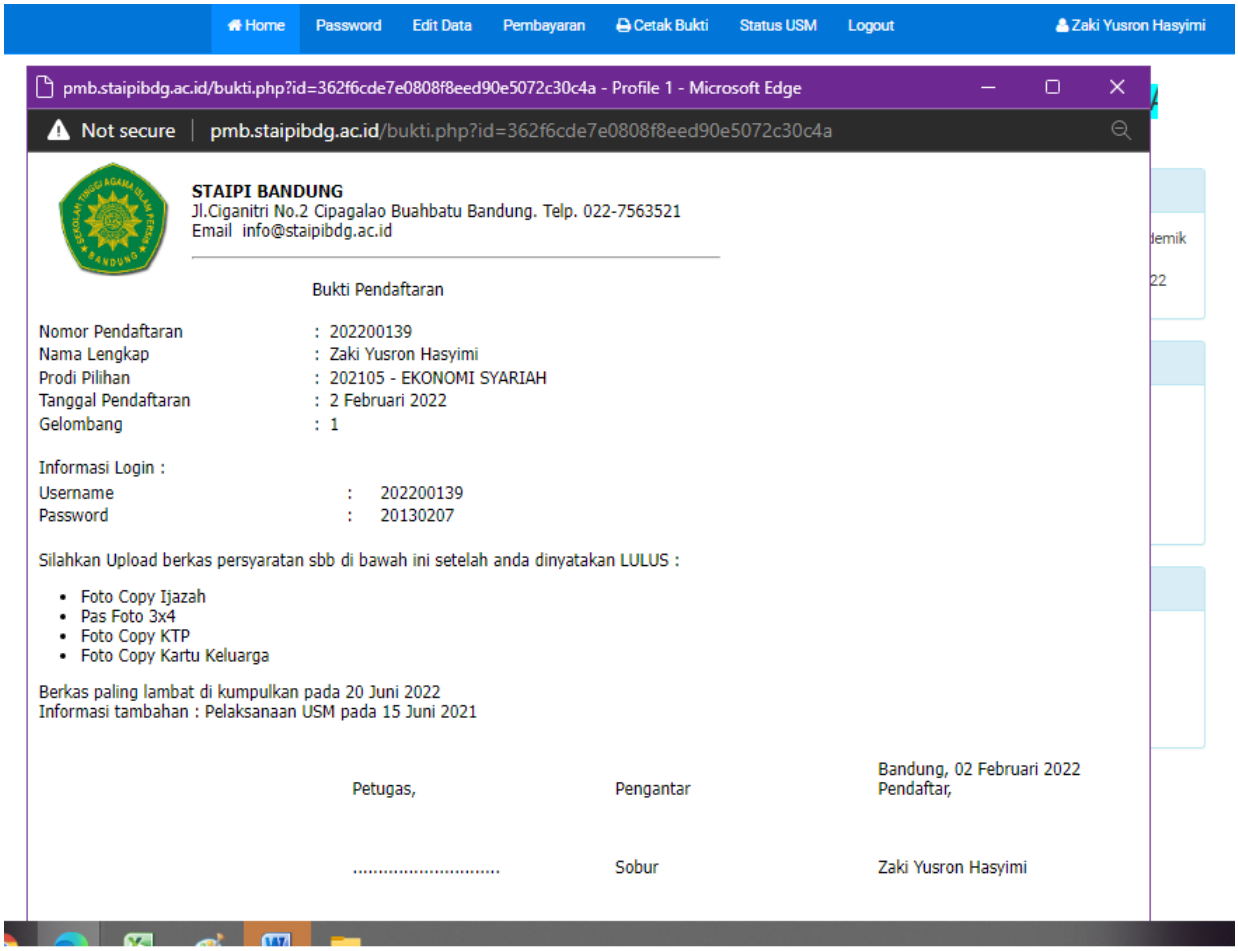

Email Konfirmasi data pendaftar setelah di Validasi Panitia PMB

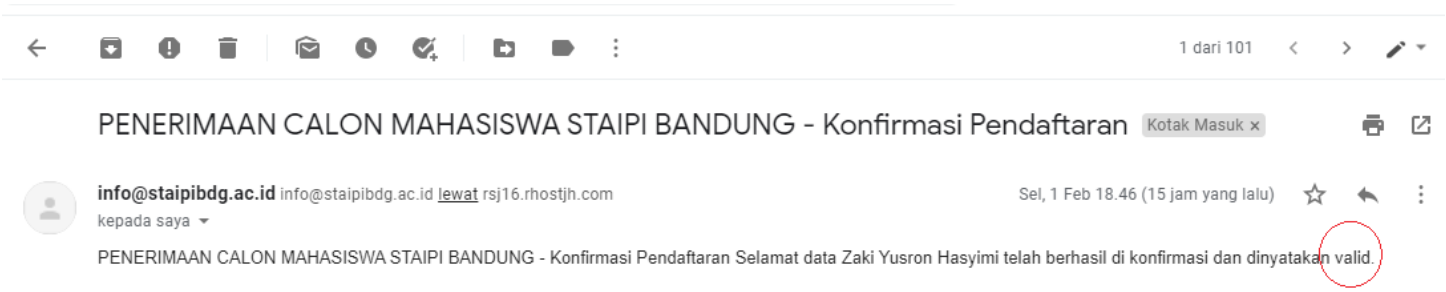
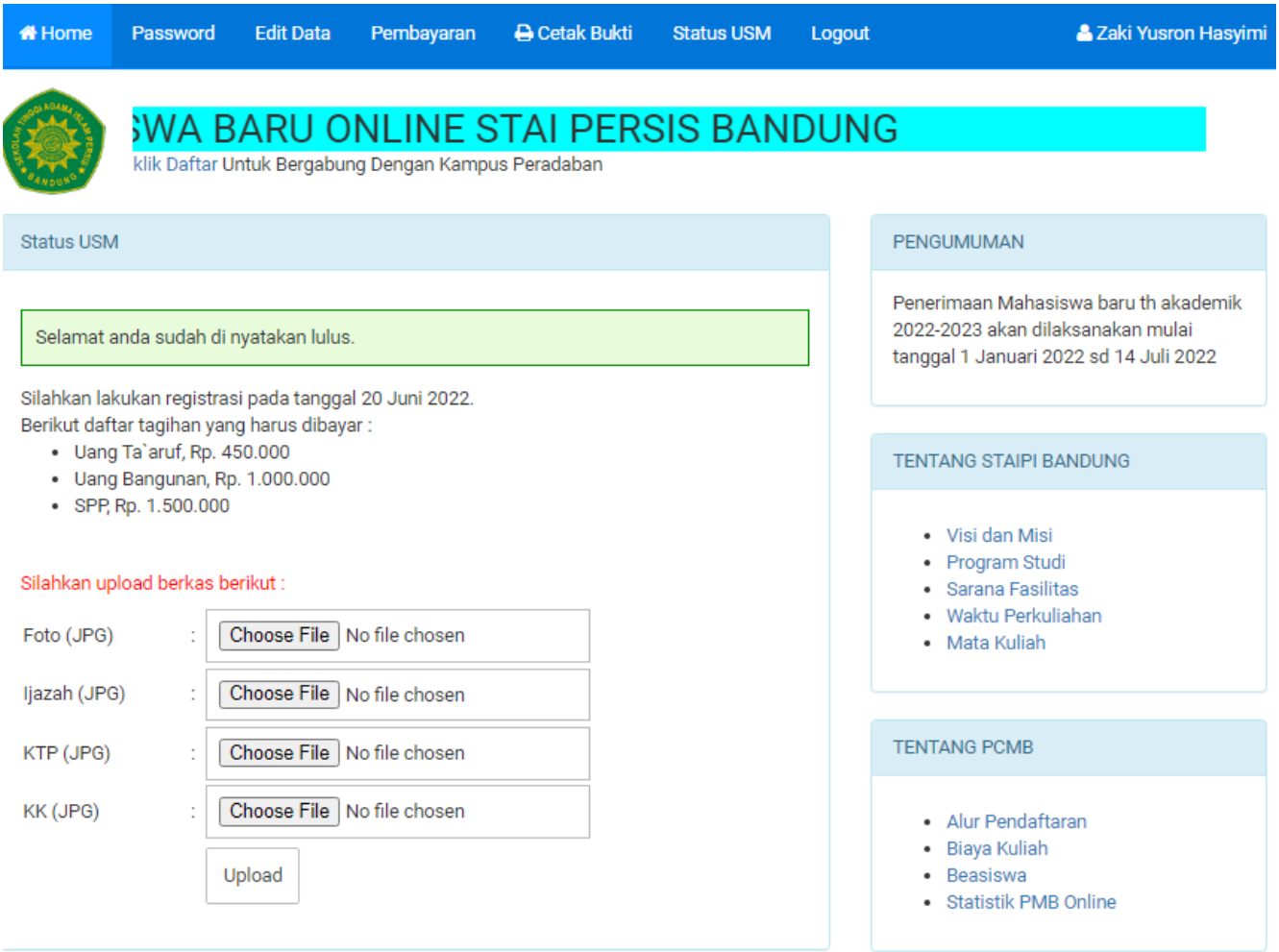
9. Pengumuman kelulusan pendaftar bisa melihat di status USM, dan setelah dinyatakan LULUS segera lakukan Upload berkas persyaratan secara online.