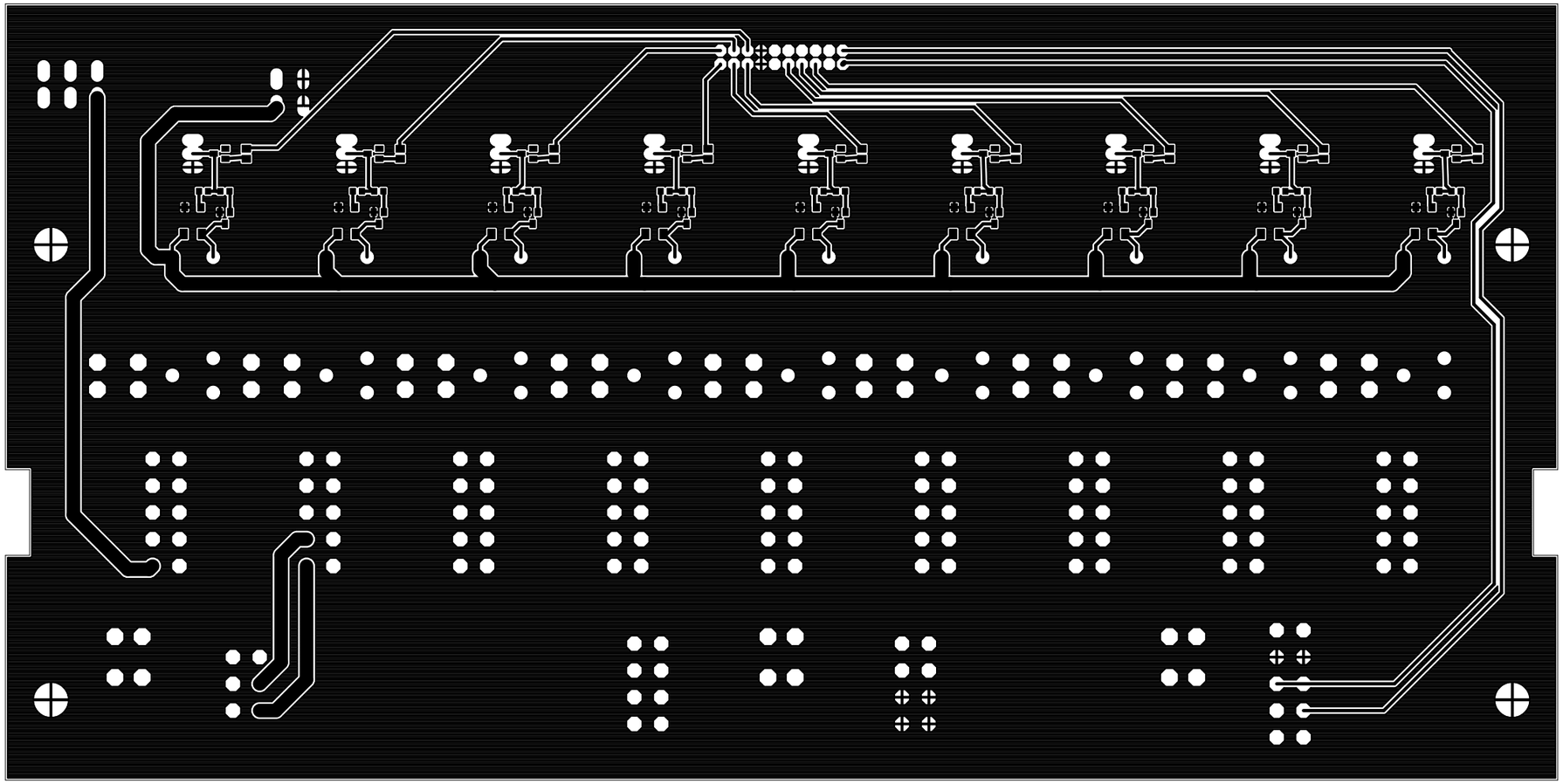

Projekt:

xMZ-Mod-Touch-Bodenplatine

Version: **0.9.5**

RA-GAS

Rauch und Gaswarnanlagen

http://www.gaswarnanlagen.com

RA-GAS Rauch- und Gaswarnanlagen
Rudolf-Diesel-Str. 22a-d
71394 Kernen i. R.
Tel: +49 7151 930440
Mail: info@gaswarnanlagen.com

Stefan Müller

Bodenplatine

23.02.16 13:05

PCB: TOP Layer