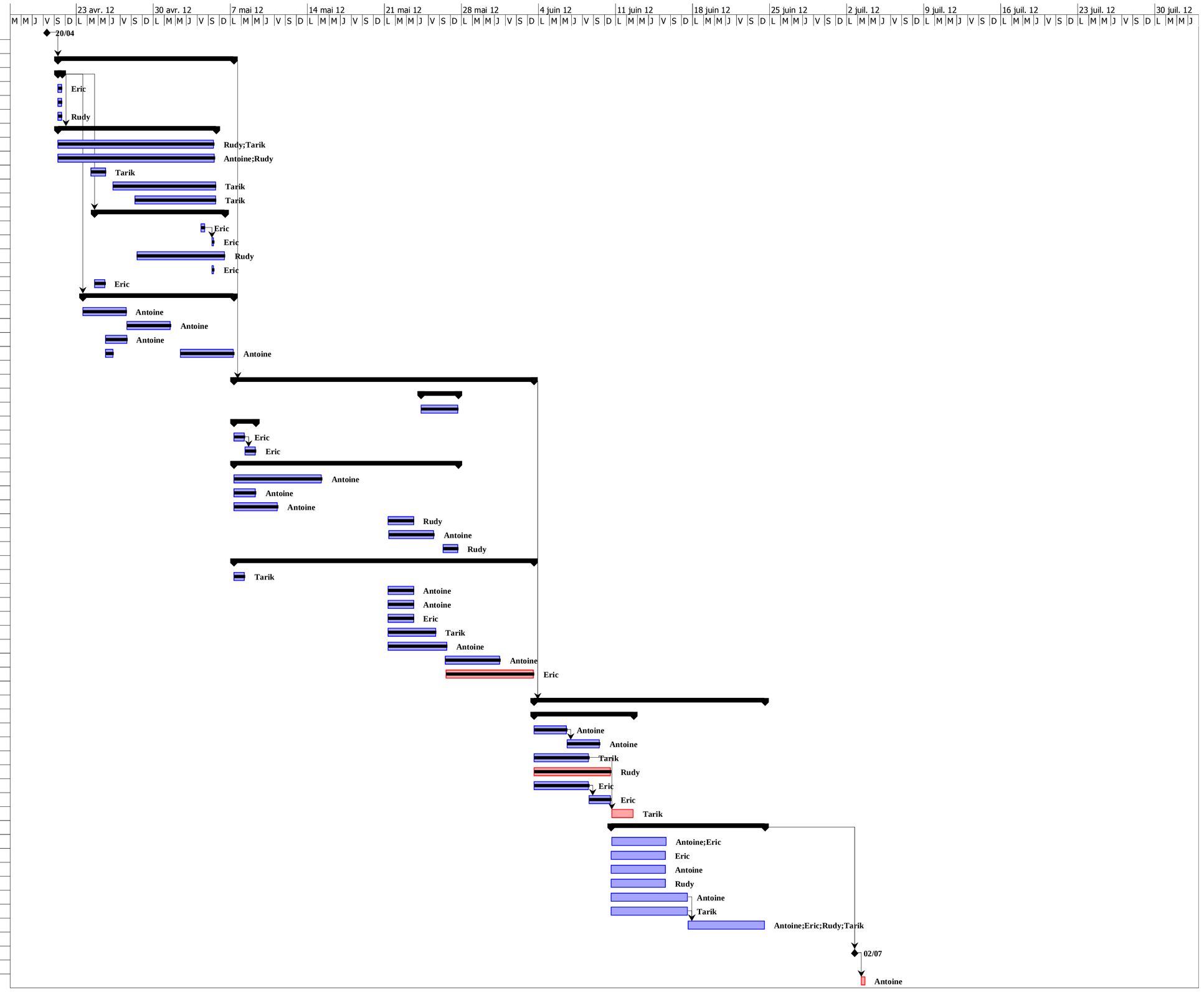	% Achevé	Nom	Durée	Nom de la Ressource	Début	Fin	Prédécesseur	Nom de la Ressource
1	100 %	Lot 1	0 jours		20/04/12 08:00	20/04/12 08:00		
2	**100 %**	**⊟Sprint 1**	**16,075 jour...**		**21/04/12 08:00**	**07/05/12 08:36**	**1**	
3	**100 %**	**⊟Bug fixing**	**1 jour?**		**21/04/12 08:00**	**21/04/12 17:00**		
4	100 %	Config Hibernate + repasser jdbc template en hibernate	1 jour	Eric	21/04/12 08:00	21/04/12 17:00		Eric
5	100 %	Insertion plusieurs events parameters	1 jour?		21/04/12 08:00	21/04/12 17:00		
6	100 %	Event manuel - supprimer doublons clients chargés x2	1 jour	Rudy	21/04/12 08:00	21/04/12 17:00		Rudy
7	**100 %**	**⊟Améliorations**	**15 jours**		**21/04/12 08:00**	**05/05/12 17:00**	**3**	
8	100 %	Refactoring (controllers, service) - cf sonar	14,5 jours	Rudy;Tarik	21/04/12 08:00	05/05/12 13:00		Rudy;Tarik
9	100 %	Tests	14,675 jours	Antoine;Rudy	21/04/12 08:00	05/05/12 14:24		Antoine;Rudy
10	100 %	Automatiser le déploiement avec Tomcat	2 jours	Tarik	24/04/12 08:00	25/04/12 17:00		Tarik
11	100 %	Ranger page dans chaque menu au lieu tout dans une	10 jours	Tarik	26/04/12 08:00	05/05/12 17:00		Tarik
12	100 %	Amëiorations graphiques (fond, positionnement, footer)	8 jours	Tarik	28/04/12 08:00	05/05/12 17:00		Tarik
13	**100 %**	**⊟Tâches Lot 1 à terminer**	**11,625 jours**		**24/04/12 16:00**	**06/05/12 13:00**	**3**	
14	100 %	Validation service import csv + voir si manque tests	1 jour	Eric	04/05/12 08:00	04/05/12 17:00		Eric
15	100 %	Import service import csv ihm	0,5 jours	Eric	05/05/12 08:00	05/05/12 13:00	14	Eric
16	100 %	CRUD tables Action et Action_Trigger ihm	8 jours	Rudy	28/04/12 12:00	06/05/12 13:00		Rudy
17	100 %	Appel service génération action ihm	0,5 jours	Eric	05/05/12 08:00	05/05/12 13:00		Eric
18	100 %	Affichage des actions dans page "TODO"	1 jour	Eric	24/04/12 16:00	25/04/12 16:00		Eric
19	**100 %**	**⊟Nouvelles fonctionnalités**	**13,45 jours**		**23/04/12 14:00**	**07/05/12 08:36**	**3**	
20	100 %	Rencontre PME	4 jours	Antoine	23/04/12 14:00	27/04/12 14:00		Antoine
21	100 %	Etude workflow	4 jours	Antoine	27/04/12 15:00	01/05/12 15:00		Antoine
22	100 %	Workflow v1	2 jours	Antoine	25/04/12 16:00	27/04/12 16:00		Antoine
23	100 %	Spécifications nouvelles fonctionnalités Sprint 2	11,2 jours	Antoine	25/04/12 16:00	07/05/12 08:36		Antoine
24	**100 %**	**⊟Sprint 2**	**27,675 jour...**		**07/05/12 08:36**	**03/06/12 15:00**	**2**	
25	**100 %**	**⊟Bug Fixing**	**4 jours?**		**24/05/12 08:00**	**27/05/12 17:00**		
26	100 %	Appel service génération action génère plusieurs fois m...	4 jours?		24/05/12 08:00	27/05/12 17:00		
27	**100 %**	**⊟Retard Sprint 1**	**2 jours**		**07/05/12 08:36**	**09/05/12 08:36**		
28	100 %	Validation service import csv + tests	1 jour	Eric	07/05/12 08:36	08/05/12 08:36		Eric
29	100 %	Import csv ihm	1 jour	Eric	08/05/12 08:36	09/05/12 08:36	28	Eric
30	**100 %**	**⊟Améliorations**	**20,925 jours**		**07/05/12 08:36**	**27/05/12 17:00**		
31	100 %	Workflow V2	8 jours	Antoine	07/05/12 08:36	15/05/12 08:36		Antoine
32	100 %	Standardiser les notifications avec JQuery UI	2 jours	Antoine	07/05/12 08:36	09/05/12 08:36		Antoine
33	100 %	Implémenter requêtes AJAX	4 jours	Antoine	07/05/12 08:36	11/05/12 08:36		Antoine
34	100 %	Planification de la génération des actions	3 jours	Rudy	21/05/12 08:00	23/05/12 17:00		Rudy
35	100 %	Sécurisation application rôles	4,25 jours	Antoine	21/05/12 10:00	25/05/12 13:00		Antoine
36	100 %	Refactoring page de configuration action	2 jours	Rudy	26/05/12 08:00	27/05/12 17:00		Rudy
37	**100 %**	**⊟Nouvelles fonctionnalités**	**27,675 jours**		**07/05/12 08:36**	**03/06/12 15:00**		
38	100 %	Homepage comme spécifié analyse fonctionnelle	1 jour	Tarik	07/05/12 08:36	08/05/12 08:36		Tarik
39	100 %	Annuaire client	3 jours	Antoine	21/05/12 08:00	23/05/12 17:00		Antoine
40	100 %	Reporting v1	3 jours	Antoine	21/05/12 08:00	23/05/12 17:00		Antoine
41	100 %	Chargement d'un fichier client	3 jours	Eric	21/05/12 08:00	23/05/12 17:00		Eric
42	100 %	Page administration utilisateur	5 jours	Tarik	21/05/12 08:00	25/05/12 17:00		Tarik
43	100 %	Récupérer jeu de données réelles entreprise	6 jours	Antoine	21/05/12 08:00	26/05/12 17:00		Antoine
44	100 %	Génération d'action sur champ table client	5 jours	Antoine	26/05/12 12:00	31/05/12 13:00		Antoine
45	100 %	Personnalisation client	8 jours	Eric	26/05/12 15:00	03/06/12 15:00		Eric
46	**27 %**	**⊟Sprint 3**	**20,875 jours**		**03/06/12 15:00**	**24/06/12 14:00**	**24**	
47	**93 %**	**⊟Développements**	**9,125 jours**		**03/06/12 15:00**	**12/06/12 16:00**		
48	100 %	Rapport avancement	3 jours	Antoine	03/06/12 15:00	06/06/12 15:00		Antoine
49	100 %	Champ recherche page accueil	3 jours	Antoine	06/06/12 15:00	09/06/12 15:00	48	Antoine
50	100 %	Page administration user	5 jours	Tarik	03/06/12 15:00	08/06/12 15:00		Tarik
51	100 %	Page administration teams	7 jours	Rudy	03/06/12 15:00	10/06/12 15:00		Rudy
52	100 %	Téléchargement exemple fichier client	5 jours	Eric	03/06/12 15:00	08/06/12 15:00		Eric
53	100 %	Téléchargement exemple fichier événement	2 jours	Eric	08/06/12 15:00	10/06/12 15:00	52	Eric
54	0 %	Standardisation style tableau data	2 jours	Tarik	10/06/12 16:00	12/06/12 16:00	50	Tarik
55	**0 %**	**⊟Finalisation**	**14 jours**		**10/06/12 14:00**	**24/06/12 14:00**		
56	0 %	Relecture CDC, Analyse fonctionnelle	5 jours	Antoine;Eric	10/06/12 16:00	15/06/12 16:00		Antoine;Eric
57	0 %	Cahier des tests	5 jours	Eric	10/06/12 14:00	15/06/12 14:00		Eric
58	0 %	Bilan et perspectives projet	5 jours	Antoine	10/06/12 14:00	15/06/12 14:00		Antoine
59	0 %	Documentation déploiement	5 jours	Rudy	10/06/12 14:00	15/06/12 14:00		Rudy
60	0 %	Préparation support présentation	7 jours	Antoine	10/06/12 14:00	17/06/12 14:00		Antoine
61	0 %	Préparation démo	7 jours	Tarik	10/06/12 14:00	17/06/12 14:00		Tarik
62	0 %	Répétition présentation	7 jours	Antoine;Eric;Rudy;Tarik	17/06/12 14:00	24/06/12 14:00	60;61	Antoine;Eric;Rudy;Tarik
63	0 %	Présentation finale projet	0 jours		02/07/12 17:00	02/07/12 17:00	55	
64	0 %	Migration sur SVN public fin cours MIAGE	1 jour	Antoine	03/07/12 08:00	03/07/12 17:00	63	Antoine