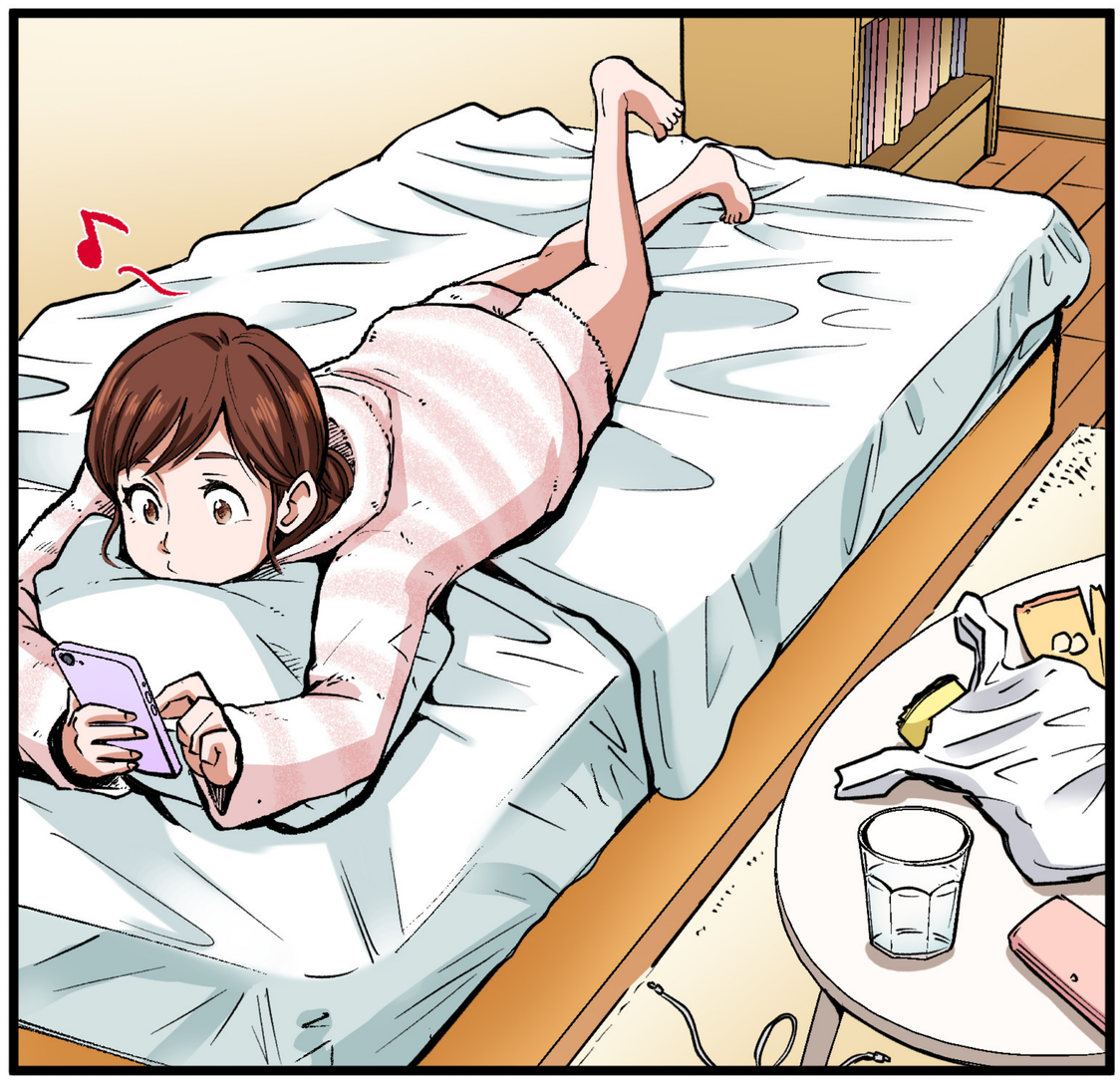

お、もう2時かコンビニでお昼買ってこよっかなー

ころん
休みサイコー…平日もグズグズ過ごしたい…
見つけた

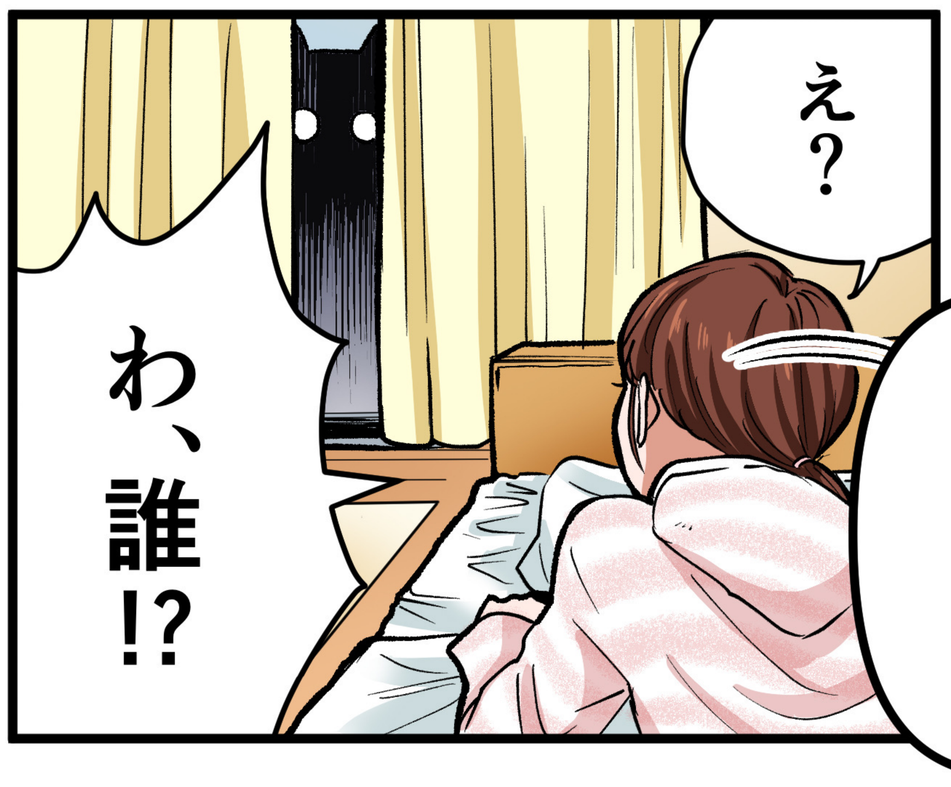
え？
わ、誰!?

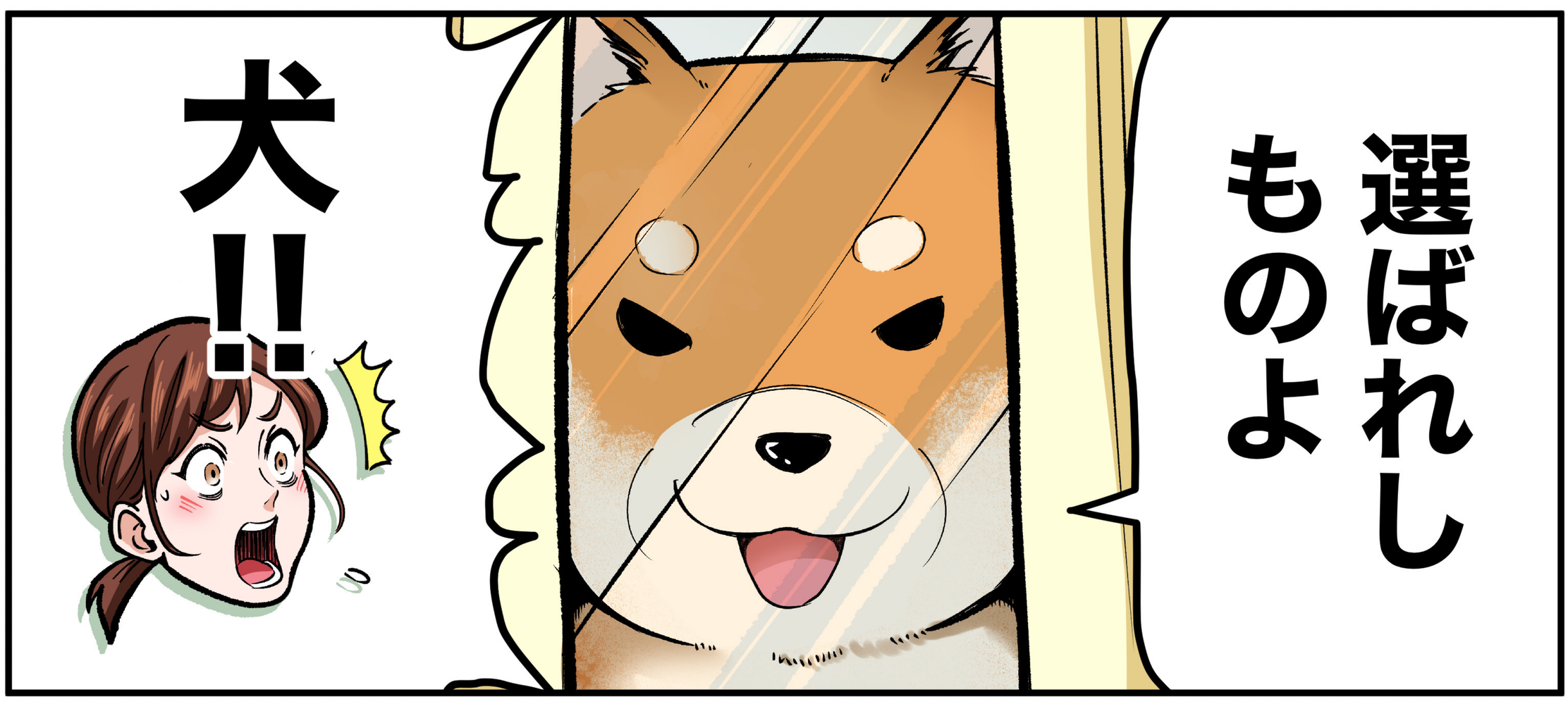
選ばれしものよ
犬!!

かわいー柴犬だ
開けろここを
ヤン
ヤン

何よあんた犬のクセに流暢に喋って
お前は選ばれしものなのだ…

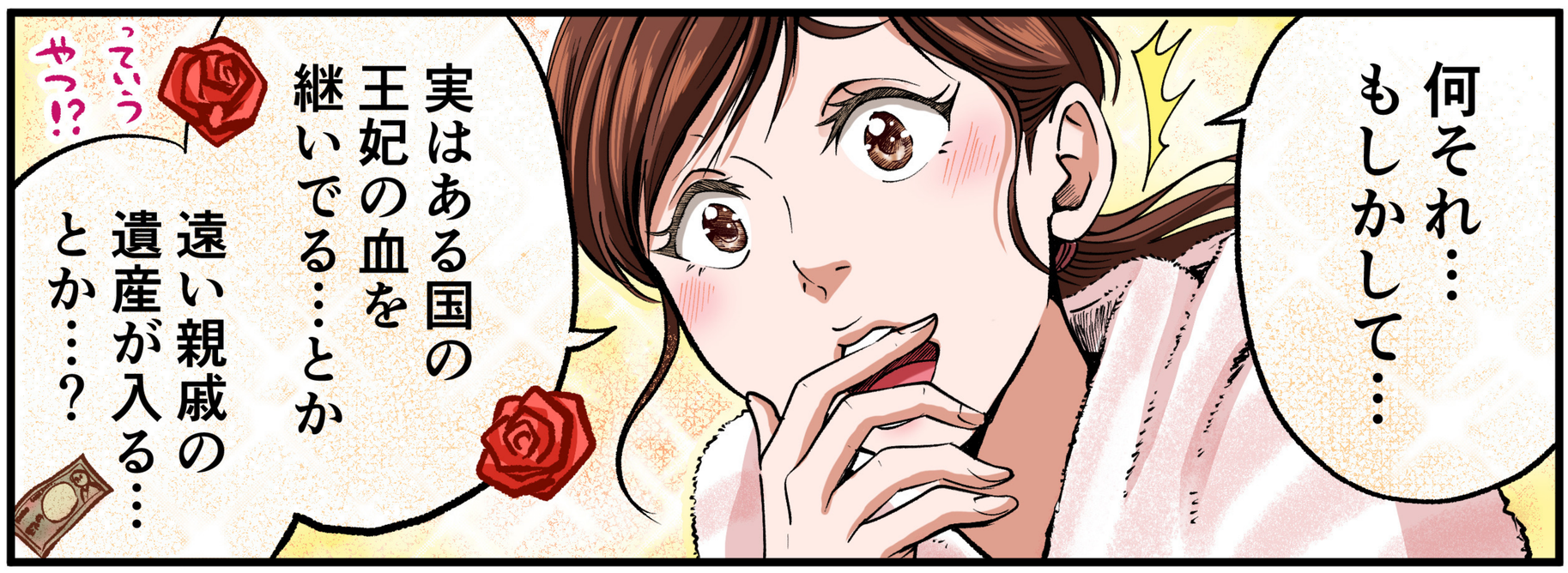
何それ…もしかして…
実はある国の王妃の血を継いでる…とかっていうやつ!?
遠い親戚の遺産が入る…とか…?

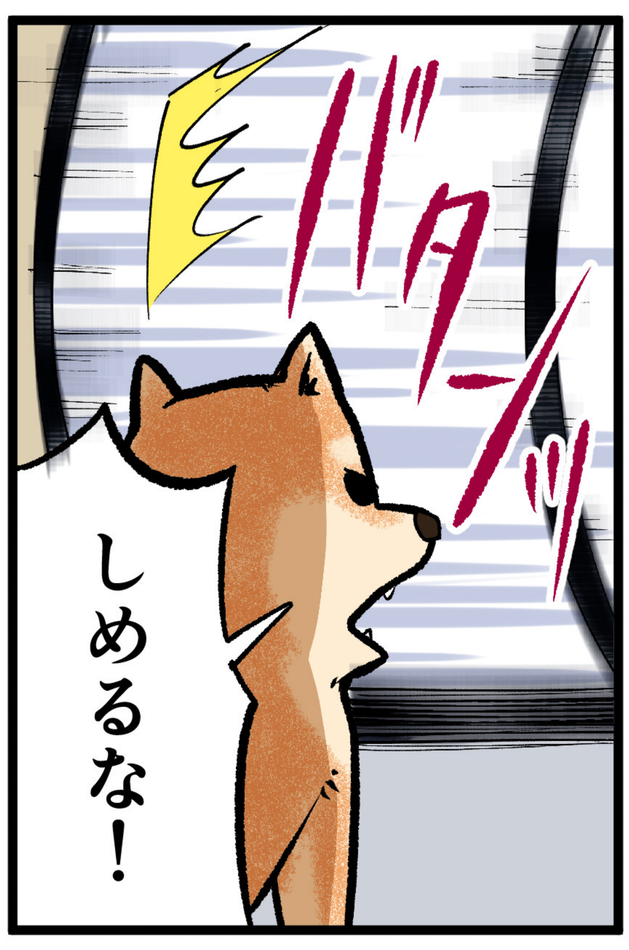
バタン
しめるな!

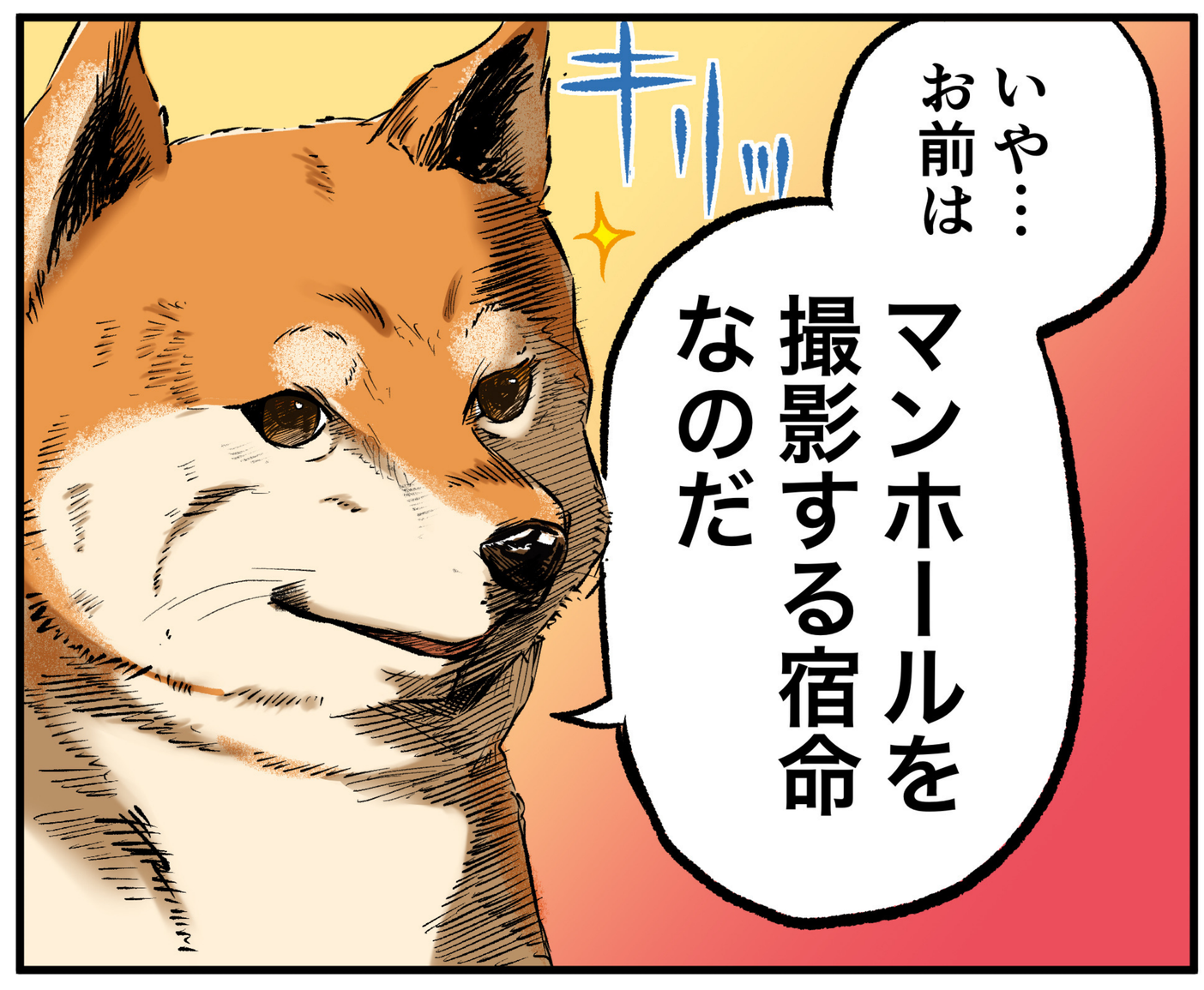
いや…お前はマンホールを撮影する宿命なのだ
キリッ

なんなのそれ～

ふむ…実はこの国の下水道マンホールは

カリカリカリ

深刻な老朽化が問題になっているのだ…

そこでお前にはマンホールのデータを集め…

パーン

インフラを守る「守り人」になってもらいたい

…

…なんで私なのよ

それはひまそ…

美しい精神が見えたからだ

ビシッ

あ――

今、暇そうって言おうとしした

わ、私だって色々やることあるんだから…

無理よ…忙しいし

そうか…なら次の才能を探すか…

ザザ

なんか落としたわ…

よ

何この大金！犬のくせに！！

ああ、これは守り人として稼いだお金だまあお前には関係ないが

…

この国のインフラ危機を放っておくなんてできないわ

私、守り人になる

さ、いくわよ！

…