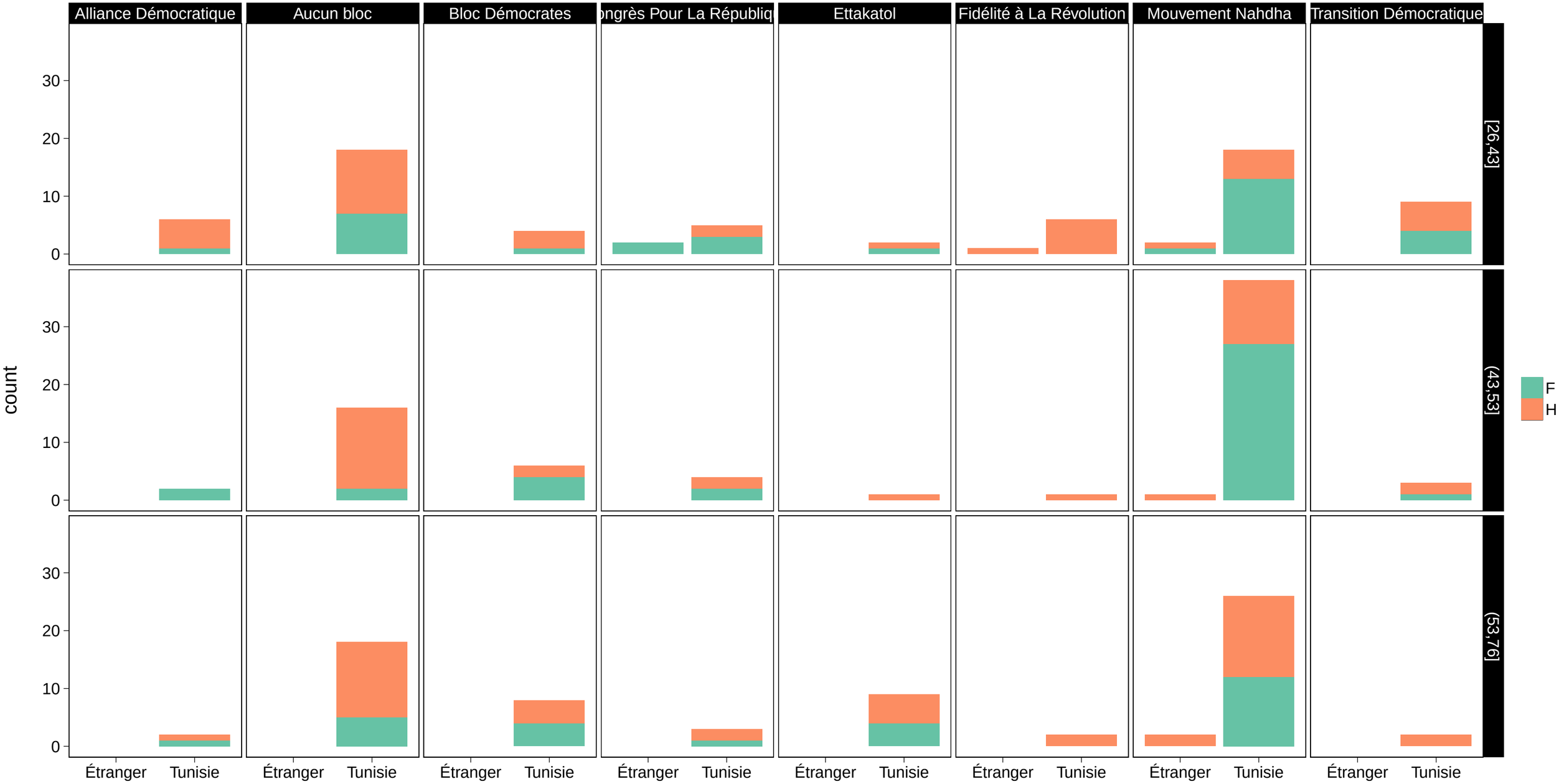
Alliance Démocratique
Aucun bloc
Bloc Démocrates
ongrès Pour La Républiq
Ettakatol
Fidélité à La Révolution
Mouvement Nahdha
Transition Démocratique
[26,43]
(43,53]
(53,76]
count
0
10
20
30
Étranger
Tunisie
F
H