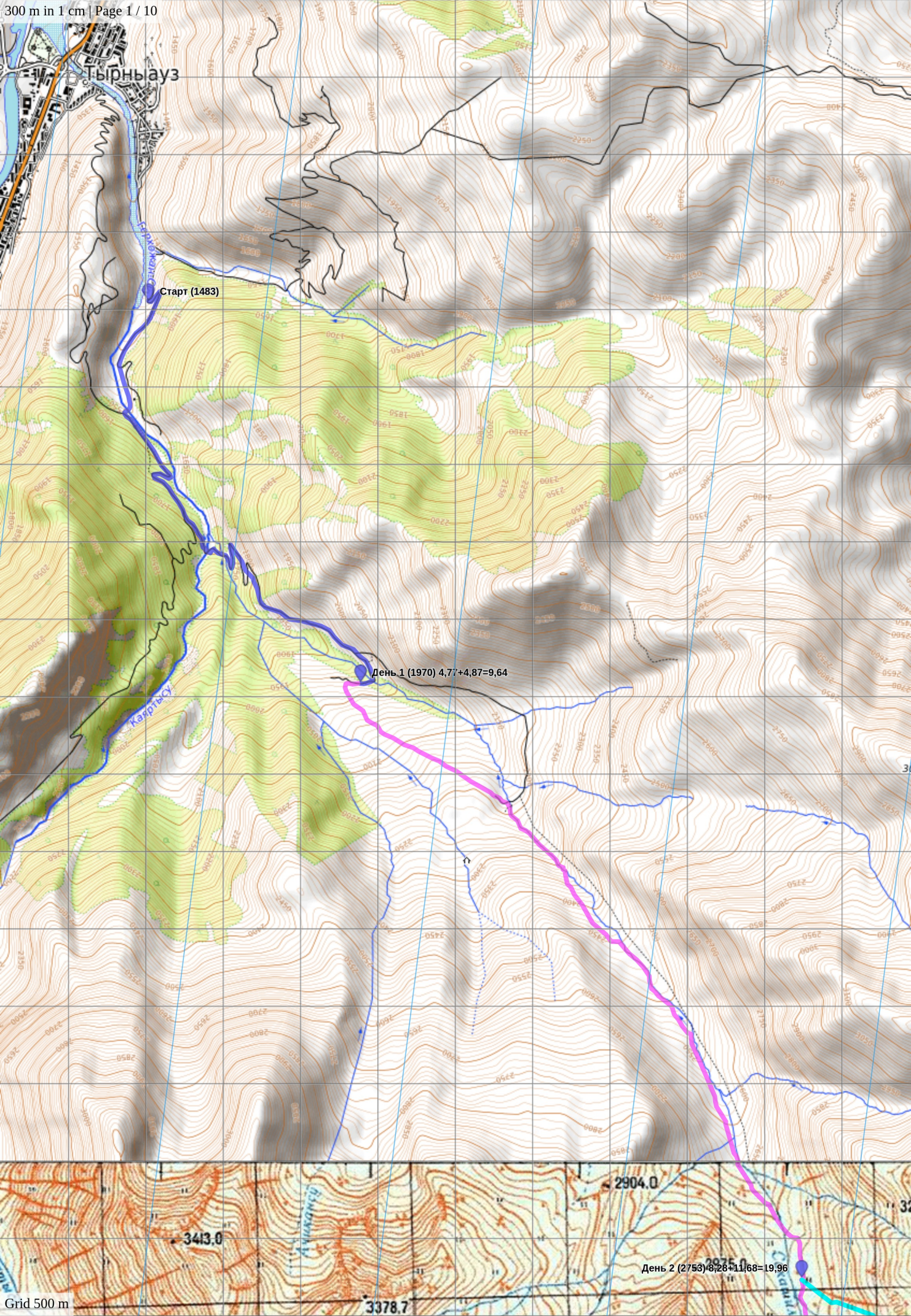
Тырныауз
Старт (1483)
День 1 (1970) 4,77+4,87=9,64
Кафртысу
2904.0
3413.0
3378.7
День 2 (2753) 8,28+11,68=19,96

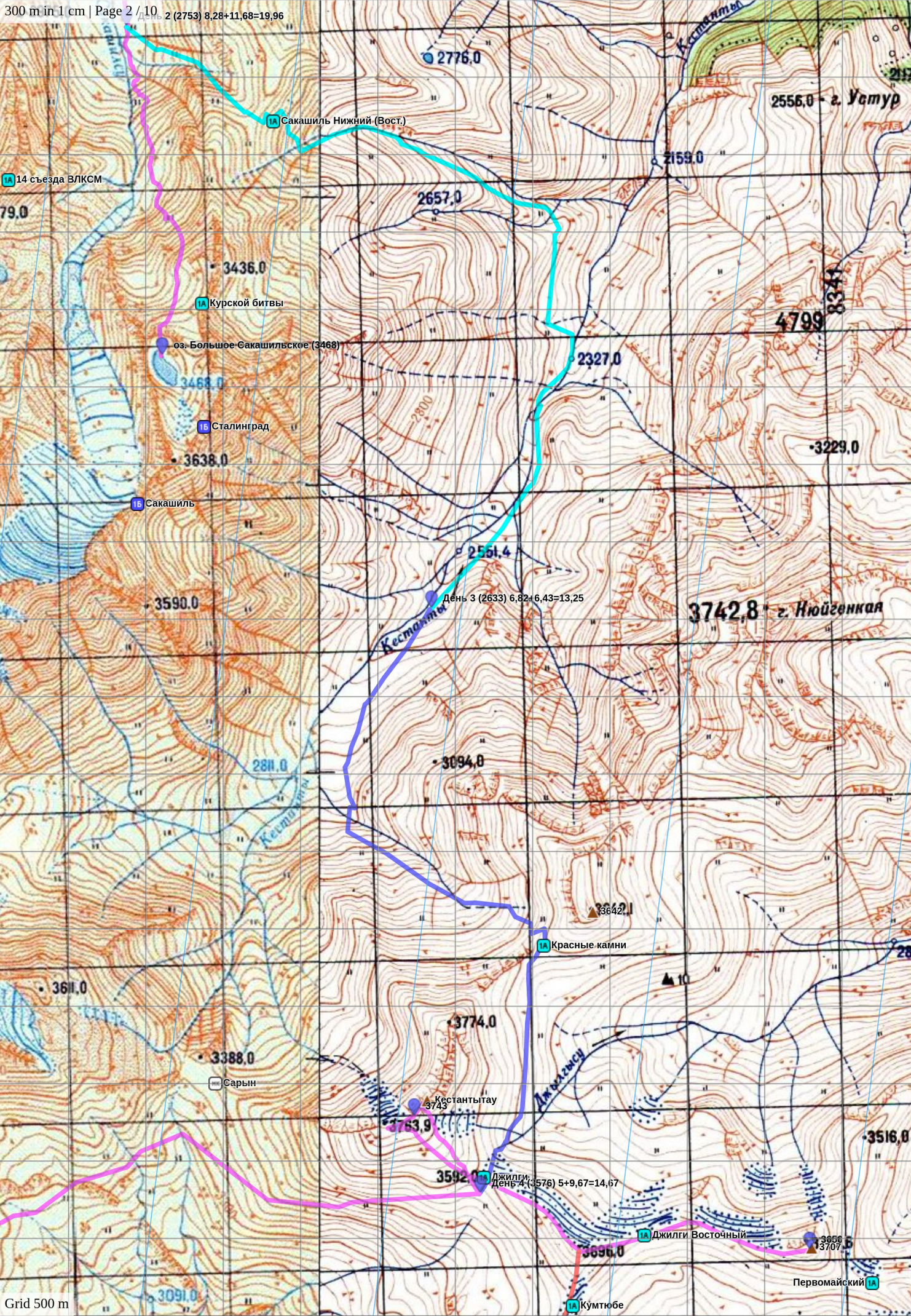
2 (2753) 8,28+11,68=19,96
2776,0
Сакашиль Нижний (Вост.)
2556,0 г. Устур
2159,0
14 съезда ВЛКСМ
2657,0
3436,0
Курской битвы
4799
8341
оз. Большое Сакашильское (3468)
2327,0
3468,0
Сталинград
3229,0
3638,0
Сакашиль
2551,4
3590,0
День 3 (2633) 6,82+6,43=13,25
3742,8 г. Нюйгенкая
Кестантыбы
3094,0
2811,0
3642,1
Красные камни
3611,0
3774,0
3388,0
Сарын
Кестантытау
3743
3763,9
Джилги
3592,0
День 4 (3576) 5+9,67=14,67
3516,0
Джилги Восточный
3696,0
3707
Первомайский
Кумтюбе
3091,0

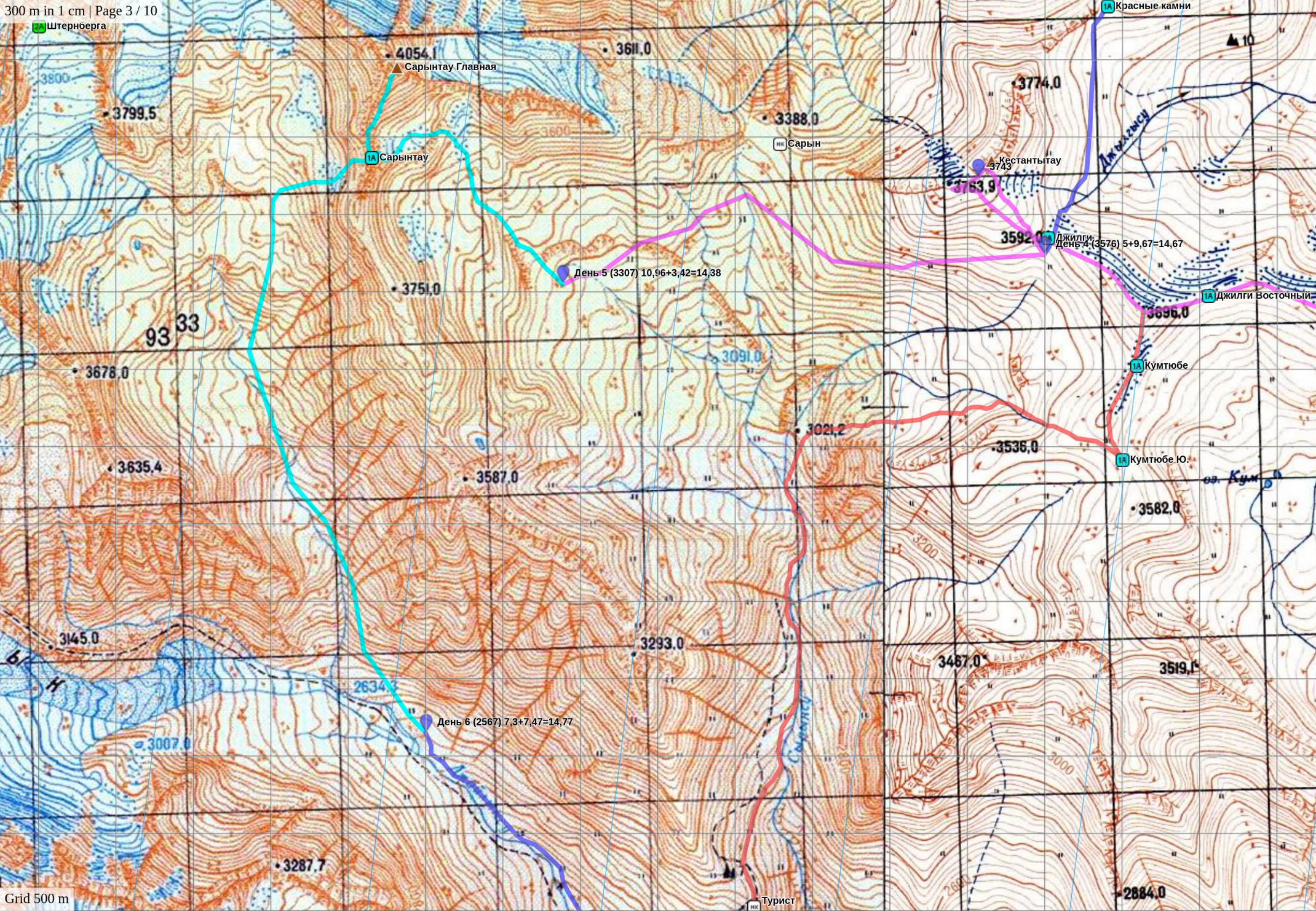
Штернберга
Красные камни
4054,1
Сарынтау Главная
3611,0
3774,0
3799,5
3388,0
Сарын
Сарынтау
Кестантытау
3743
3753,9
3592,0
Джилги
День 4 (3576) 5+9,67=14,67
День 5 (3307) 10,96+3,42=14,38
3751,0
Джилги Восточный
3696,0
93 33
3091,0
Кумтюбе
3678,0
3021,2
3536,0
Кумтюбе Ю.
3635,4
3587,0
оз. Кум
3582,0
3145,0
3293,0
3467,0
3519,1
2634,3
День 6 (2567) 7,3+7,47=14,77
3007,0
3287,7
2884,0
Турист

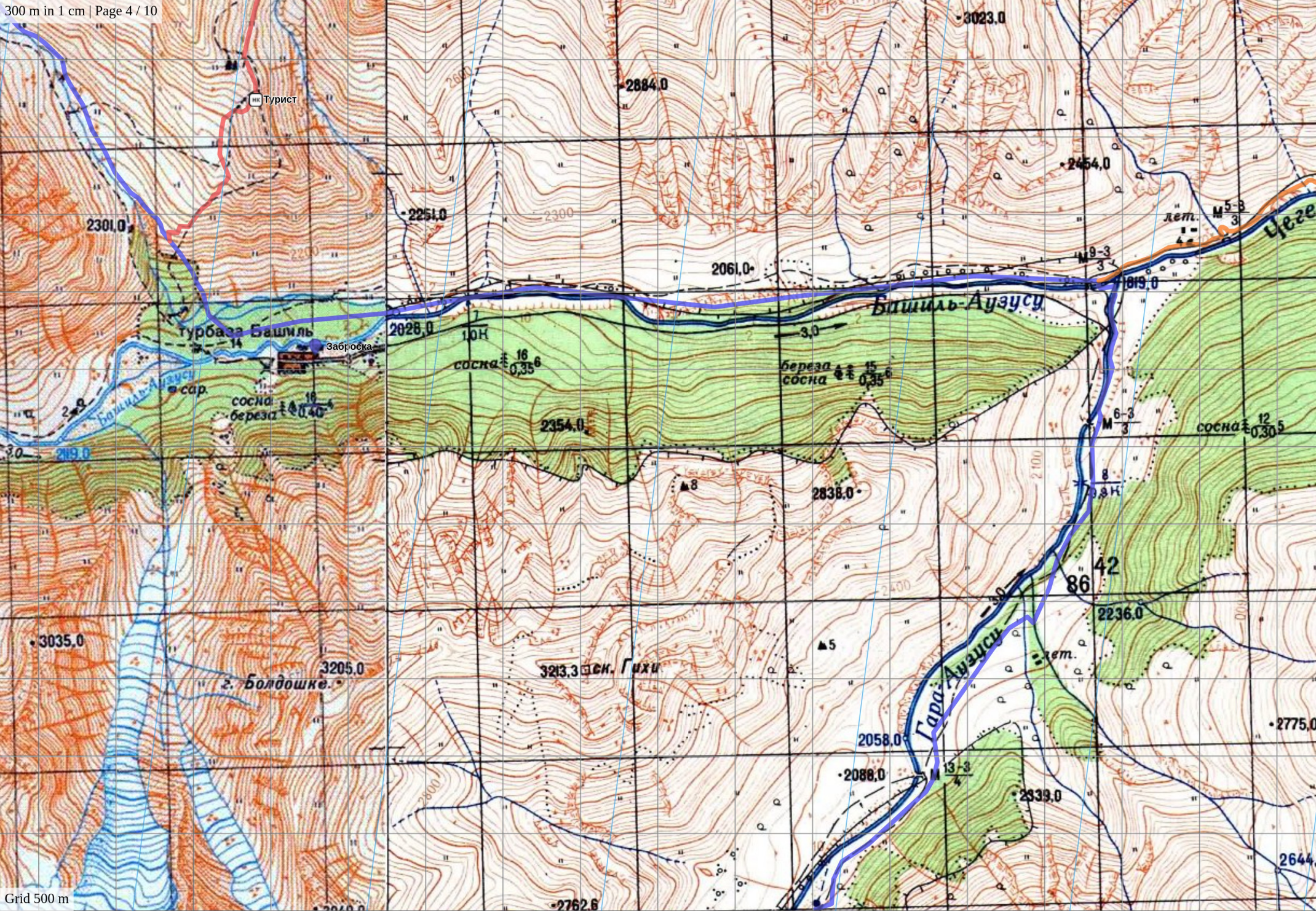
Турист
3023,0
2884,0
2454,0
2301,0
2251,0
2061,0
1819,0
Башиль-Аузусу
Турбаза Башиль
Заброска
2028,0
сосна
береза
2354,0
2838,0
2236,0
3035,0
3205,0
2. Болдошке
3213,3
ск. Гихи
Гара-Аузусу
2058,0
2088,0
2333,0
2775,0
2644,
2762,6
Цегем
Grid 500 m

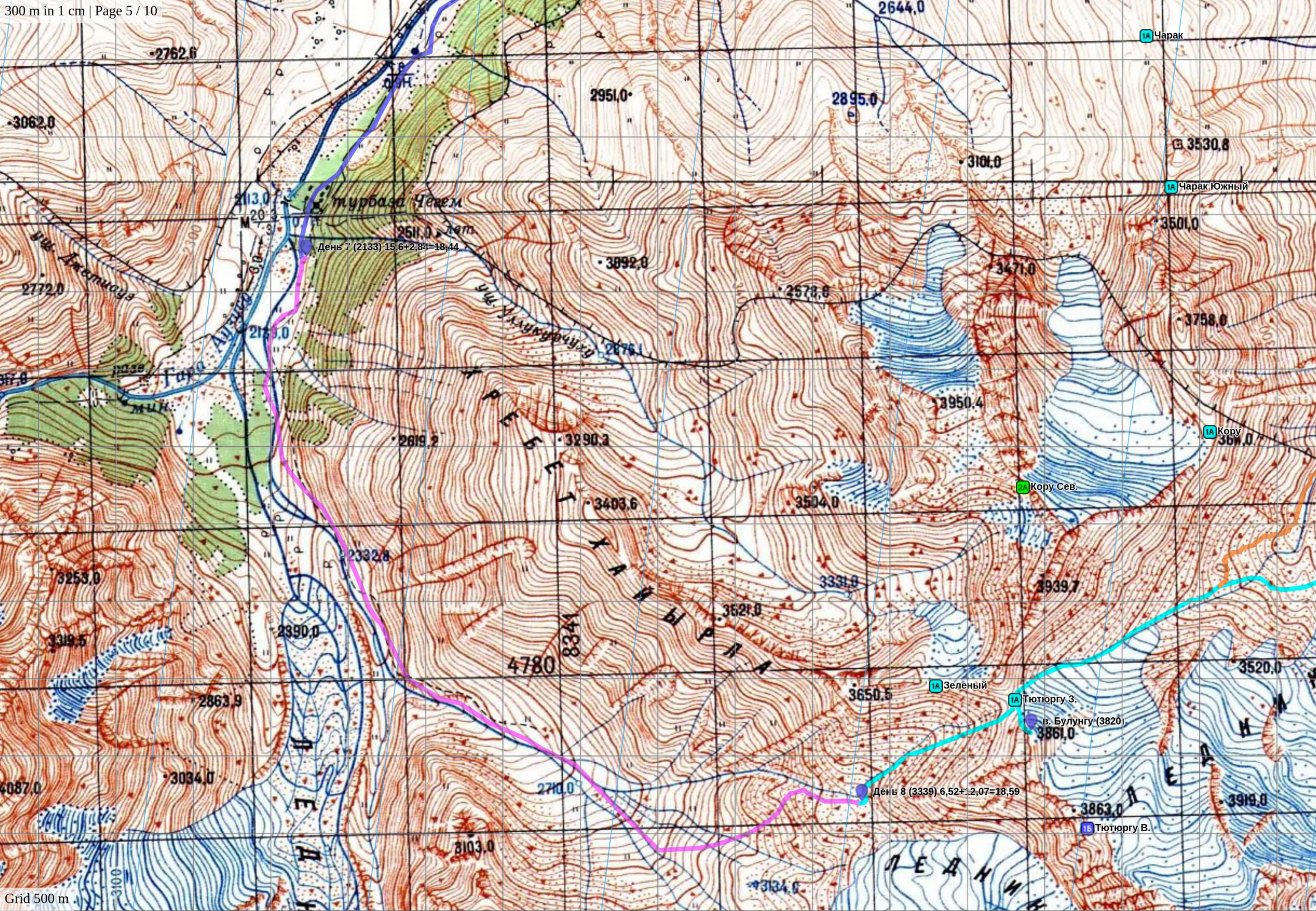
Чарак
Чарак Южный
Кору
Кору Сев.
Зеленый
Тютюргу З.
в. Булунгу (3820)
Тютюргу В.
День 7 (2133) 15,6+2,84=18,44
День 8 (3339) 6,52+12,07=18,59
турбаза Чегем
2644,0
2762,6
2951,0
2895,0
3062,0
3530,8
3101,0
3501,0
3471,0
3892,0
2578,6
3758,0
2772,0
3950,4
2619,2
3290,3
3403,6
3504,0
2332,8
3331,0
3939,7
3253,0
3521,0
2390,0
4780
8344
3520,0
3650,5
2863,9
4087,0
3034,0
2710,0
3863,0
3919,0
3103,0
3134,0
ПРЕБЕТАНЫРЛА
ЛЕДНИК

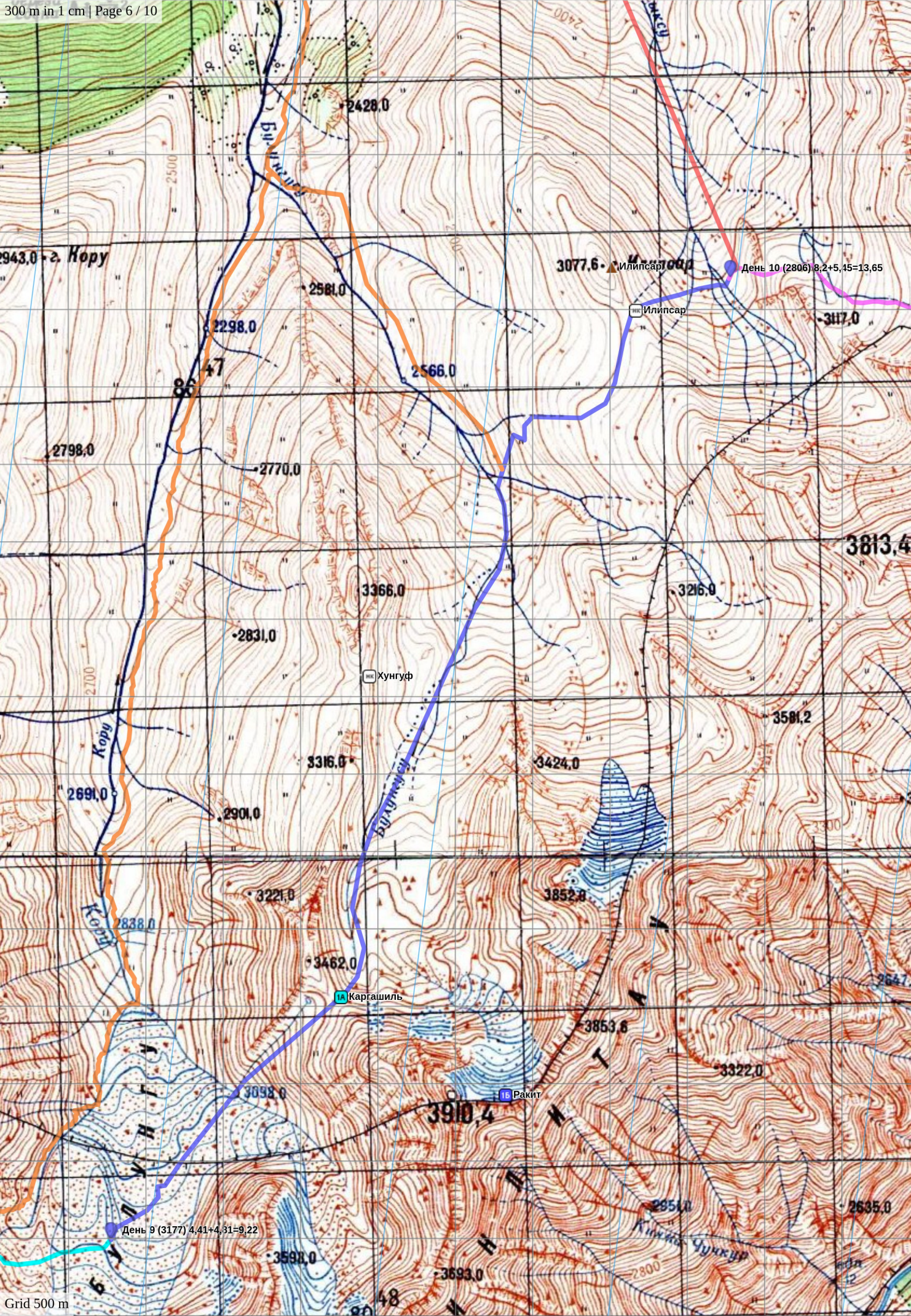
2428,0
2943,0
г. Кору
2581,0
2298,0
2566,0
3077,6
Илипсар
День 10 (2806) 8,2+5,45=13,65
Илипсар
3117,0
2798,0
2770,0
3813,4
3366,0
3216,0
2831,0
Хунгуф
3581,2
Кору
3316,0
3424,0
2691,0
2901,0
3221,0
3852,8
2838,0
3462,0
Каргашиль
3853,6
3322,0
3098,0
Ракит
3910,4
2951,0
2635,0
День 9 (3177) 4,41+4,31=9,22
3598,0
3693,0
Grid 500 m

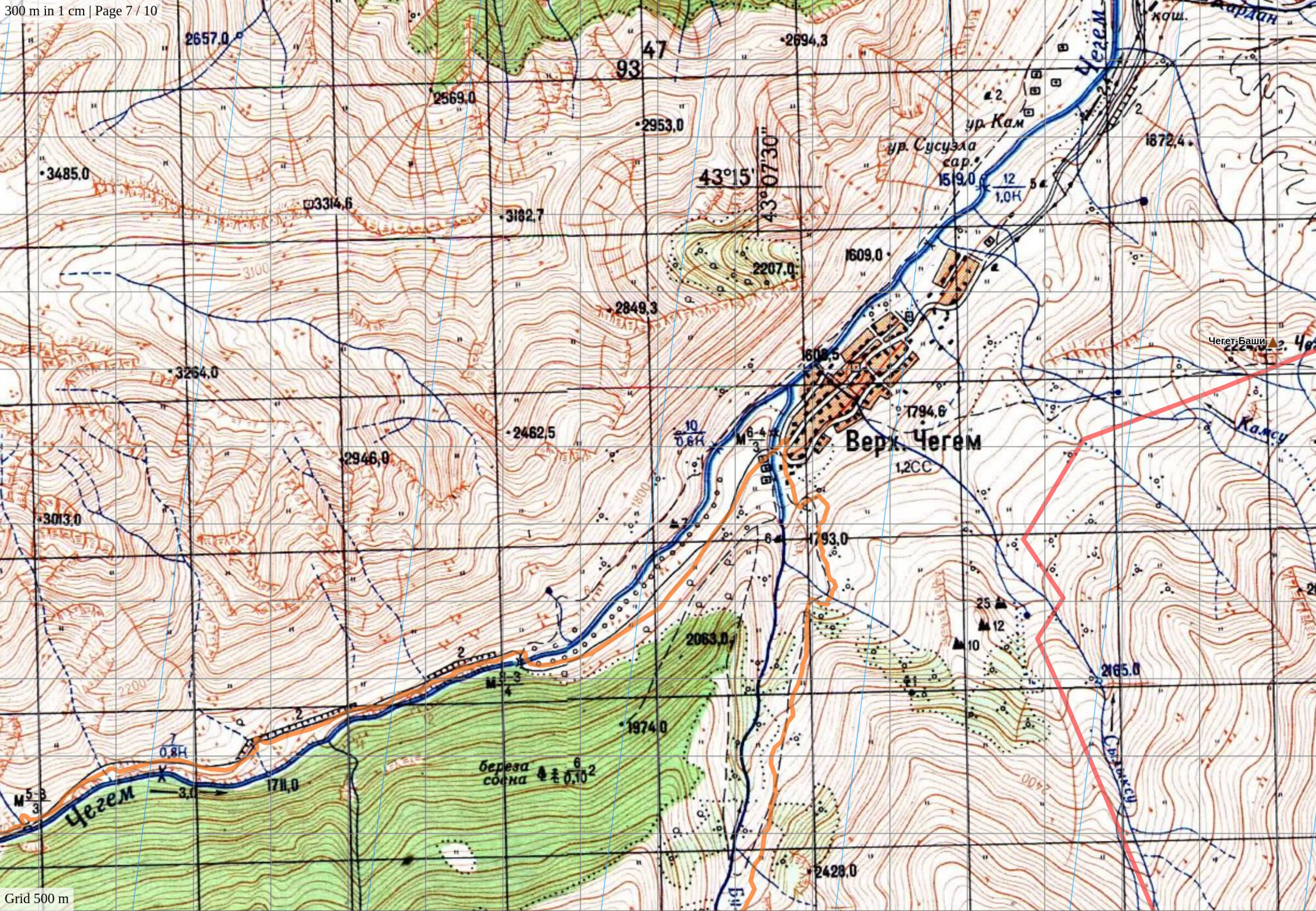
2657,0
2694,3
47
93
2569,0
2953,0
ур. Кам
ур. Сусузла
сар.
1872,4
3485,0
3314,6
3182,7
43°15'
43°07'30"
1519,0
12
1,0Н
1609,0
2207,0
2849,3
1608,5
Чегет-Баши
3264,0
1794,6
Верх. Чегем
1,2СС
Камсу
2462,5
10
0,6Н
2946,0
3013,0
1793,0
25
12
10
2063,0
2165,0
1974,0
0,8Н
береза
сосна
6
0,10
1711,0
Чегем
2428,0
Грязный

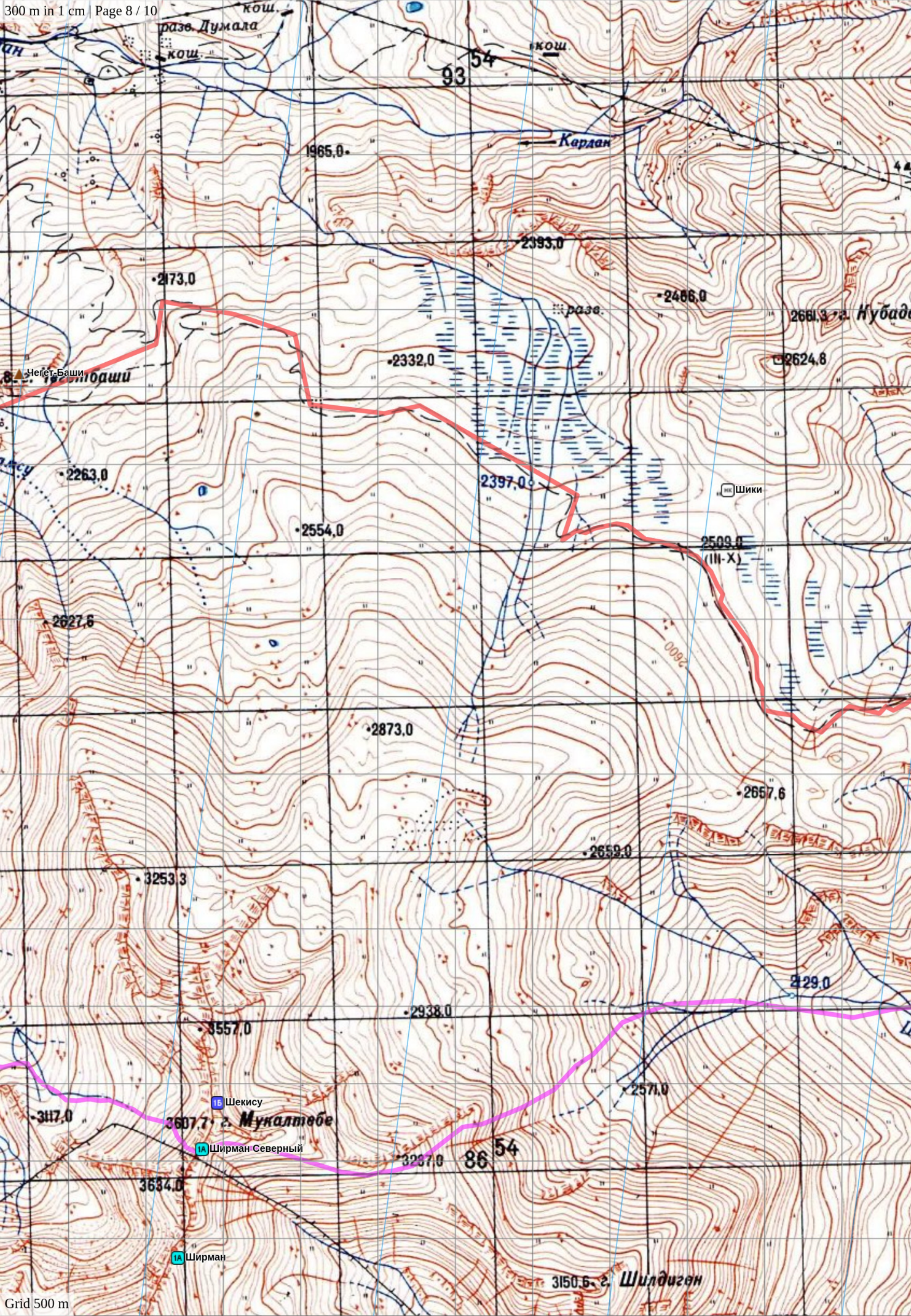
разв. Думала
кош.
кош.
кош.
93
54
Кардан
1965,0
2393,0
2173,0
2466,0
разв.
2661,3 г. Нубаде
2332,0
2624,8
Чегет-Баши
2263,0
2397,0
Шики
2554,0
2509,0
(III-X)
2627,6
2600
2873,0
2657,6
2659,0
3253,3
2429,0
2938,0
3557,0
2571,0
Шекису
3117,0
3607,7 г. Мукалтебе
Ширман Северный
3237,0
86
54
3634,0
Ширман
3150,6 г. Шилдиген

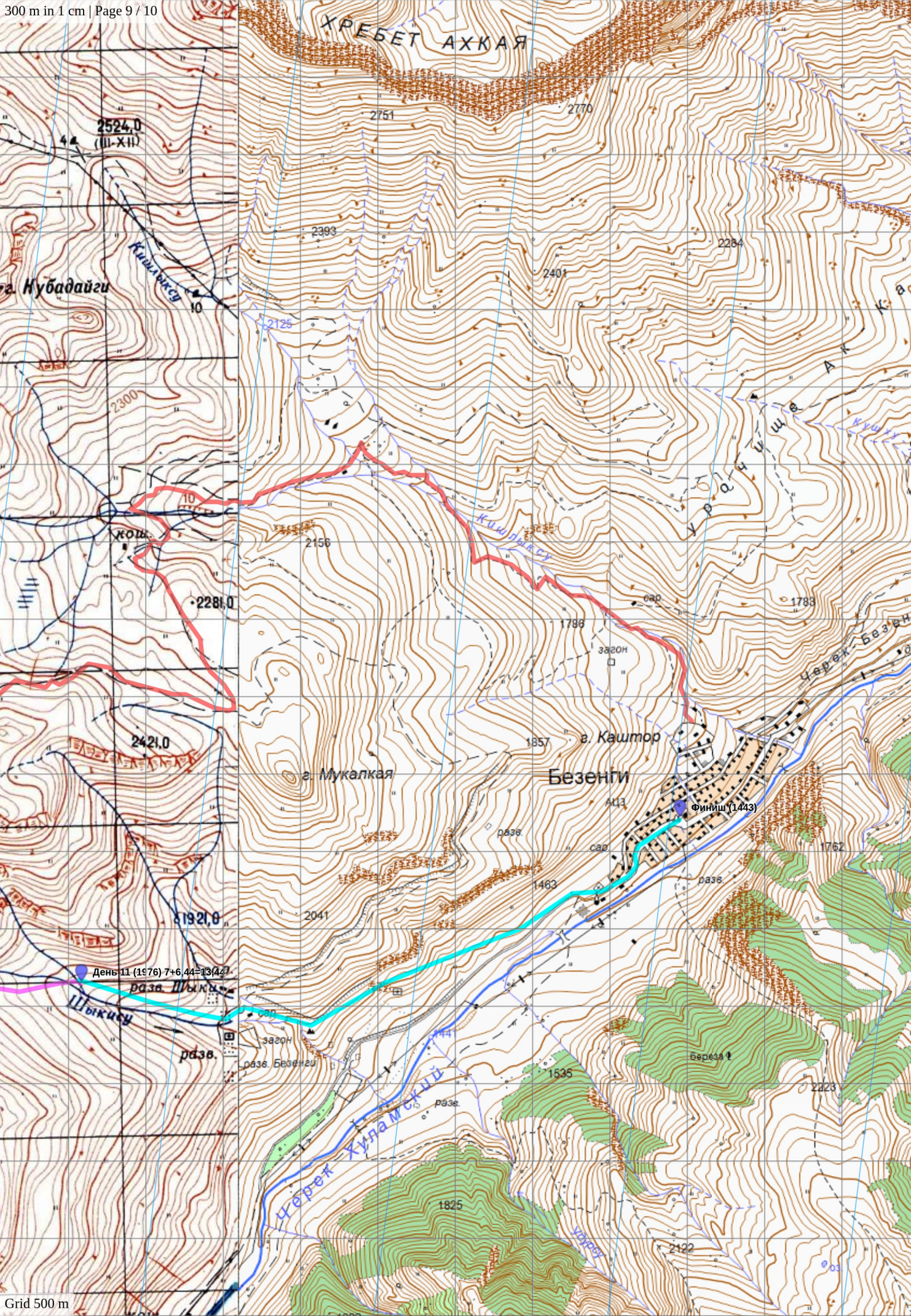
ХРЕБЕТ АХКАЯ
2751
2770
2524,0
(III-XII)
2393
2284
2401
г. Кубадайги
Кишлыксу
2125
2300
кош.
2281,0
2156
Кишлыксу
Урочище Аккая
сар.
1783
1786
загон
Черек-Безенги
г. Каштор
1857
г. Мукалкая
Безенги
АЦЗ
Финиш (1443)
разв.
сар.
1762
1463
разв.
2421,0
2041
819,21,0
День 11 (1976) 7+6,44=13,44
разв. Шыкы
Шыкысу
сар.
загон
разв.
разв. Безенги
1535
береза
2223
разв.
Черек Хуламский
1825
ущерк
2122

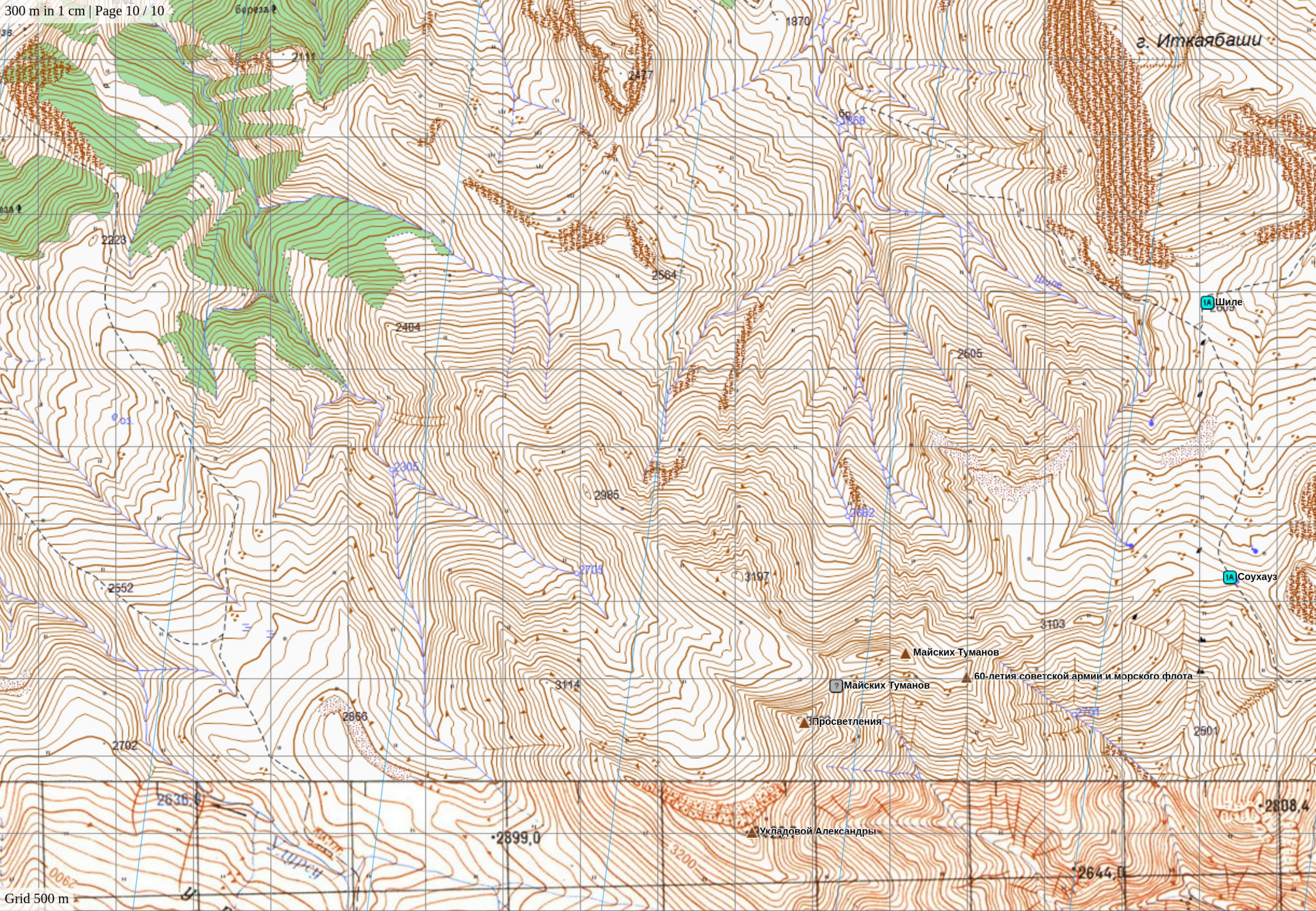
г. Иткаябаши
1870
2477
2868
2223
2564
2404
2605
Шиле
2305
2985
2682
2709
3197
2552
Соухауз
3103
Майских Туманов
60-летия советской армии и морского флота
3114
Майских Туманов
2866
Просветления
2701
2702
2601
2636,8
2899,0
Укладовой Александры
2808,4
2644,0
3200
2900