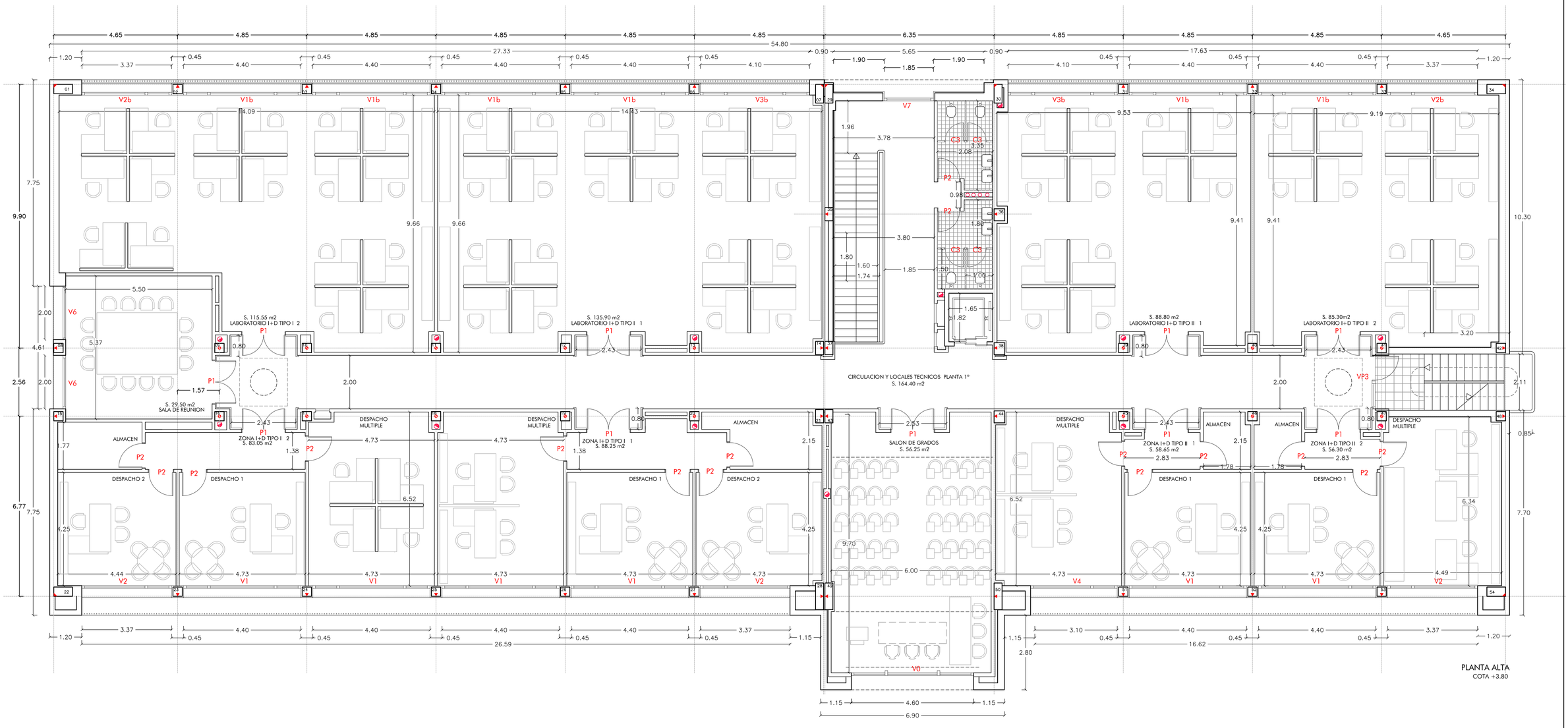

CIUDAD REAL, ABRIL DE 2008
LOS ARQUITECTOS

FDO. E. VERASTEGUI RAYO

FDO. A.M. SEGURA BRAVO

FDO. J.A. SANCHO CRECENTE

UNIVERSIDAD DE CASTILLA-LA MANCHA — OFICINA DE GESTION DE INFRAESTRUCTURAS

ARQUITECTO: EMILIO VERASTEGUI RAYO — COLABORADORES: ANTONIA MARIA SEGURA BRAVO — JOSE ANTONIO SANCHO CRECENTE

PROYECTO: INSTITUTO DE TECNOLOGIAS Y SISTEMAS DE INFORMACION

ARQUITECTURA

ESCALA: 1/75

PLANO DE: PLANO DE COTAS PLANTA ALTA

PLANO Nº: A05