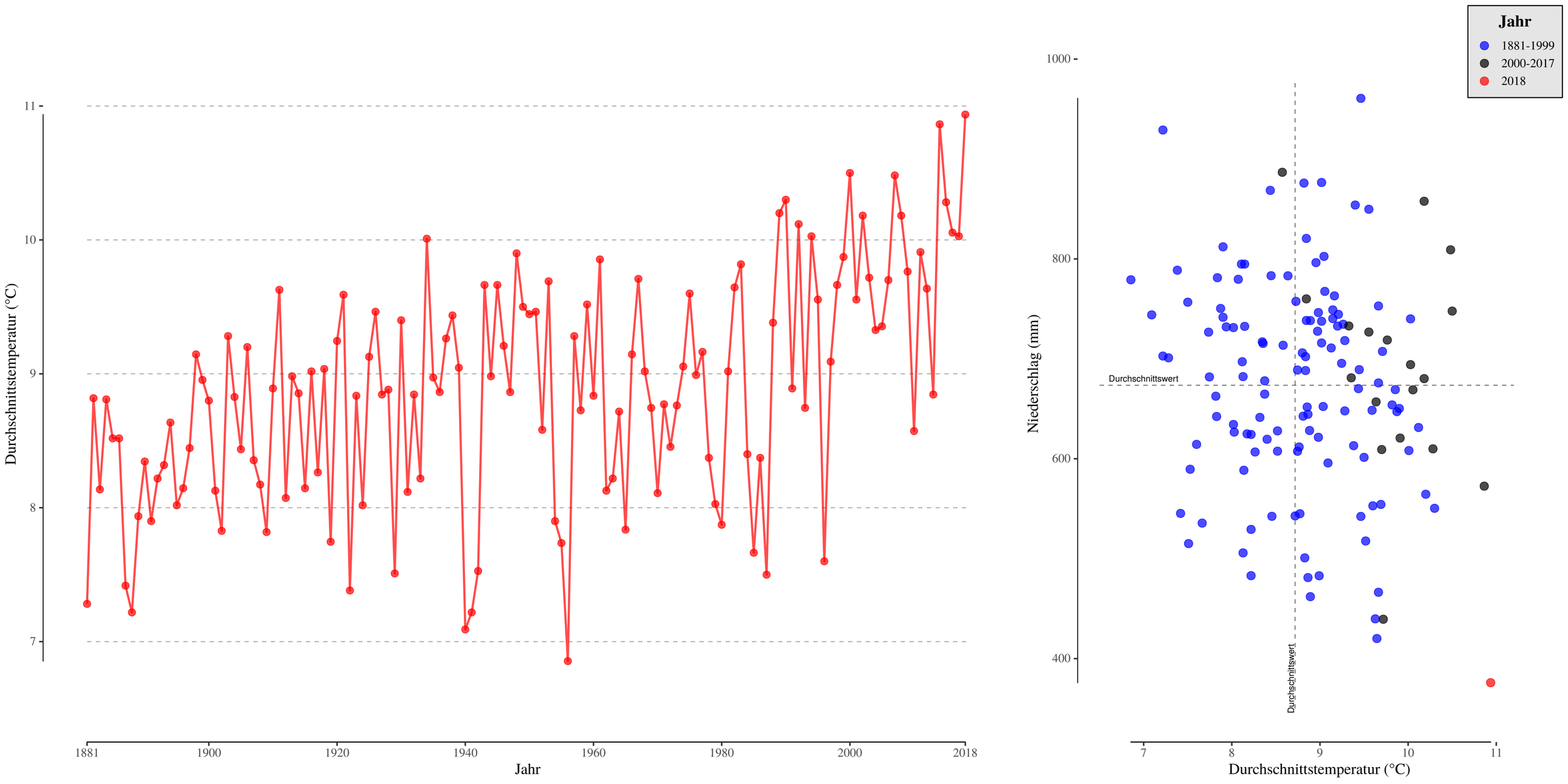
Jahr
1881-1999
2000-2017
2018
Durchschnittstemperatur (°C)
11
10
9
8
7
1881
1900
1920
1940
1960
1980
2000
2018
Jahr
Niederschlag (mm)
1000
800
600
400
Durchschnittswert
Durchschnittswert
7
8
9
10
11
Durchschnittstemperatur (°C)