Projektphasenplan Norbert - Your StudyBuddy

Start	23.02.2016
Status	05.04.2016

Geplant: Fertiggestellt:
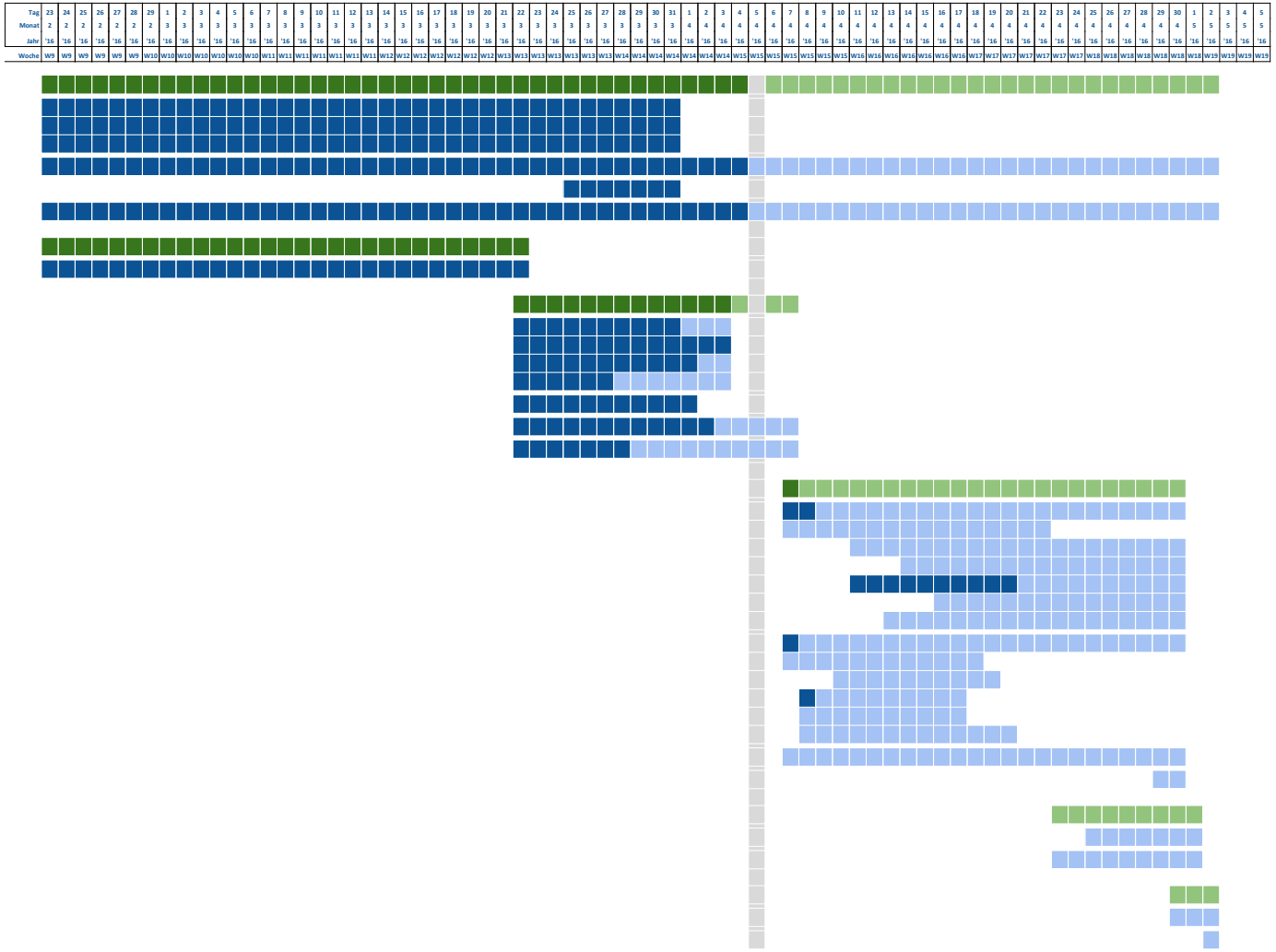
Phase	Arbeitspaket	Unterarbeitspaket	Geplanter Start	Geplantes Ende	% Fertiggestellt	% Verbrauchte Zeit
1. Projektmanagement			23.02.2016	02.05.2016	**60%**	39,08%
	1.1 Planung		23.02.2016	31.03.2016	**100%**	34,44%
		1.1.1 Interne Konventionen	23.02.2016	31.03.2016	**100%**	18,89%
		1.1.2 Zeitplanung	23.02.2016	31.03.2016	**100%**	50,00%
	1.2 Projektfortschrittskontrollen & Projektsteuerung		23.02.2016	02.05.2016	**60%**	12,50%
	1.3 Risikoanalyse		25.03.2016	31.03.2016	**100%**	31,25%
	1.4 Meetings/Jour-Fixe		23.02.2016	02.05.2016	**60%**	42,71%
2. Anforderungsanalyse			23.02.2016	22.03.2016	**100%**	179,58%
	2.1 Pflichtenheft erstellen		23.02.2016	22.03.2016	**100%**	179,58%
3. Softwareentwurf			22.03.2016	07.04.2016	**76%**	52,00%
	3.1 Vorstudien		22.03.2016	03.04.2016	**80%**	32,22%
		3.1.1 Entwicklungstools	22.03.2016	03.04.2016	**100%**	50,00%
		3.1.2 Technologierechere	22.03.2016	03.04.2016	**90%**	52,08%
		3.1.3 Recherche Algorithem	22.03.2016	03.04.2016	**50%**	37,50%
	3.2 Code-Konventionen		22.03.2016	01.04.2016	**100%**	0,00%
	3.3 Softwarearchitektur		22.03.2016	07.04.2016	**70%**	62,50%
	3.4 Technologien erlernen		22.03.2016	07.04.2016	**40%**	35,42%
4. Implementierung			07.04.2016	30.04.2016	**4%**	3,68%
	4.1 Frontend		07.04.2016	30.04.2016	**8%**	12,50%
		4.1.1 Design	07.04.2016	22.04.2016	**0%**	0,00%
		4.1.2 Profilverwaltung	11.04.2016	30.04.2016	**0%**	0,00%
		4.1.3 Eintragseditor	14.04.2016	30.04.2016	**0%**	0,00%
		4.1.4 Newsfeed	11.04.2016	30.04.2016	**50%**	75,00%
		4.1.5 Suche	16.04.2016	30.04.2016	**0%**	0,00%
		4.1.6 Administrationsseite	13.04.2016	30.04.2016	**0%**	0,00%
	4.2 Backend		07.04.2016	30.04.2016	**1%**	0,83%
		4.2.1 RestAPI-Schnittstelle	07.04.2016	18.04.2016	**0%**	0,00%
		4.2.2 Datenbankmanagement	10.04.2016	19.04.2016	**0%**	0,00%
		4.2.3 Anbindung externer Die	08.04.2016	17.04.2016	**4%**	3,13%
		4.2.4 Datenanalyse	08.04.2016	17.04.2016	**0%**	0,00%
		4.2.5 Suche	08.04.2016	20.04.2016	**0%**	0,00%
	4.3 Integration		07.04.2016	30.04.2016	**0%**	0,00%
	4.4 Dokumentation		29.04.2016	30.04.2016	**0%**	0,00%
5. Softwarevalidierung			23.04.2016	01.05.2016	**0%**	
	5.1 Anwender Tests		25.04.2016	01.05.2016	**0%**	0,00%
	5.2 Plattform Tests		23.04.2016	01.05.2016	**0%**	0,00%
6. Auslieferung			30.04.2016	02.05.2016	**0%**	
	6.1 Lieferpaket erstellen		30.04.2016	02.05.2016	**0%**	0,00%
	6.2 Lieferpaketübergabe		02.05.2016	02.05.2016	**0%**	0,00%