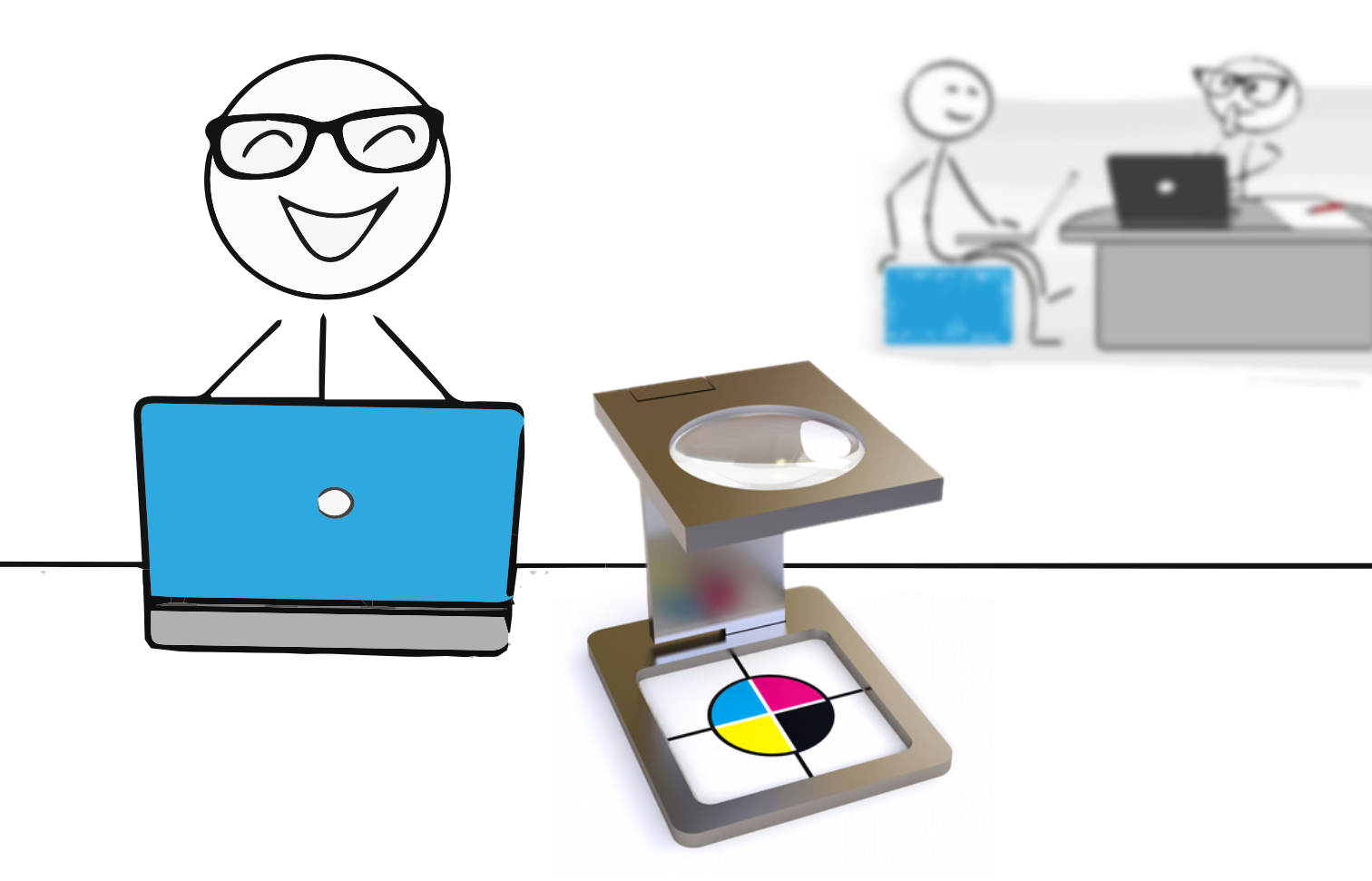

CORSA
ASTRA
INSIGNIA
MOKKA

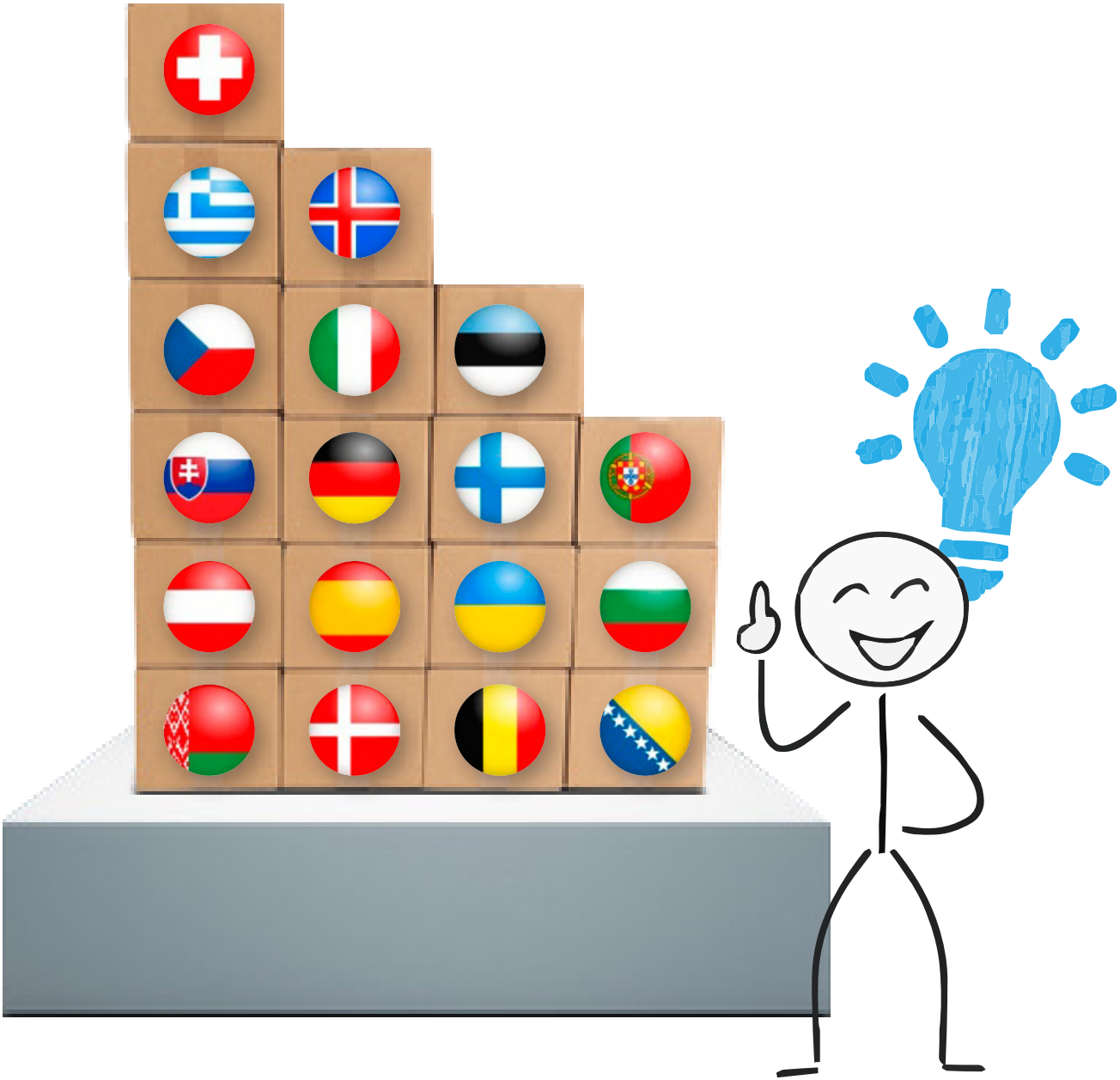

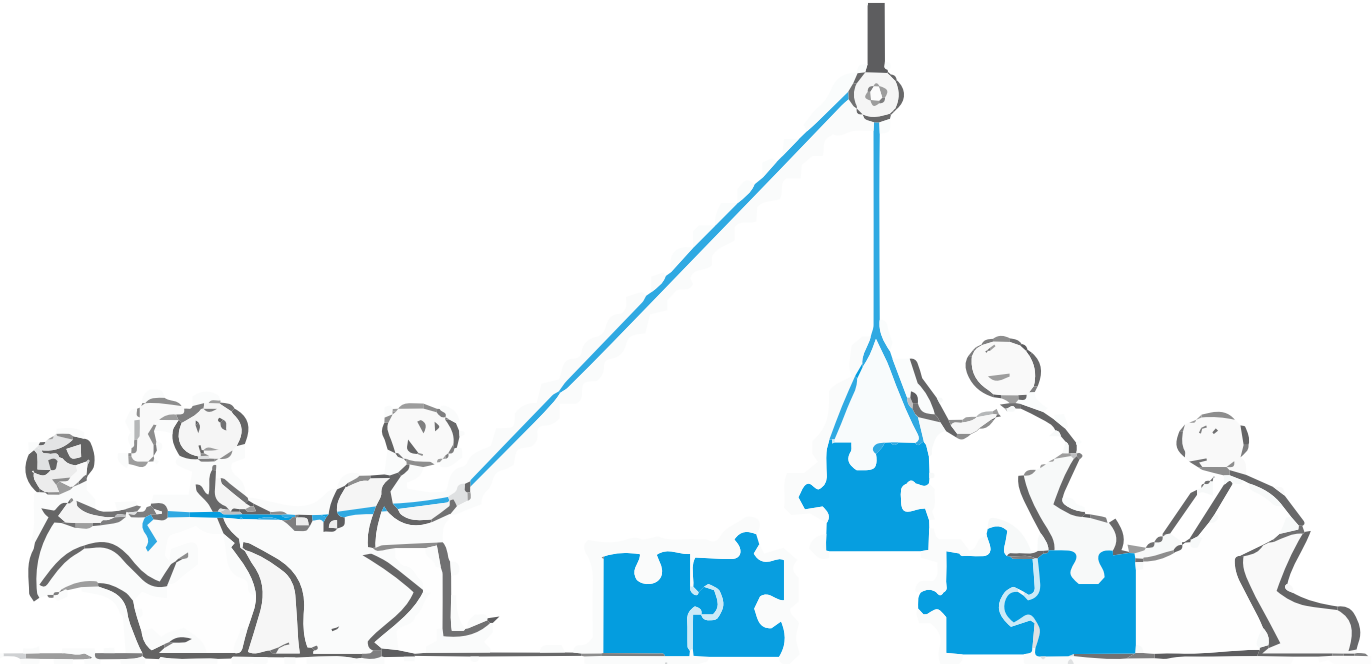

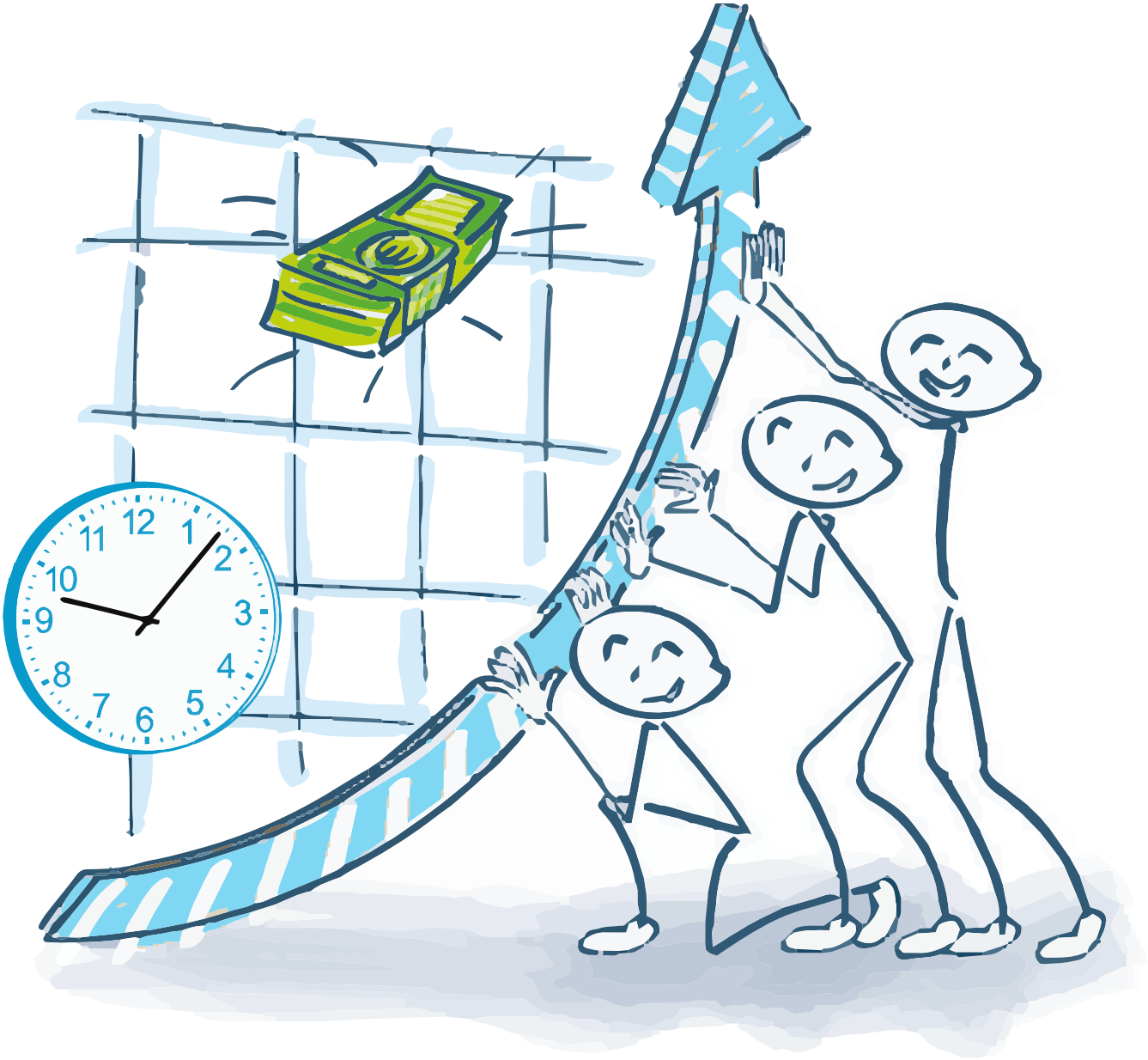
12
1
2
3
4
5
6
7
8
9
10
11

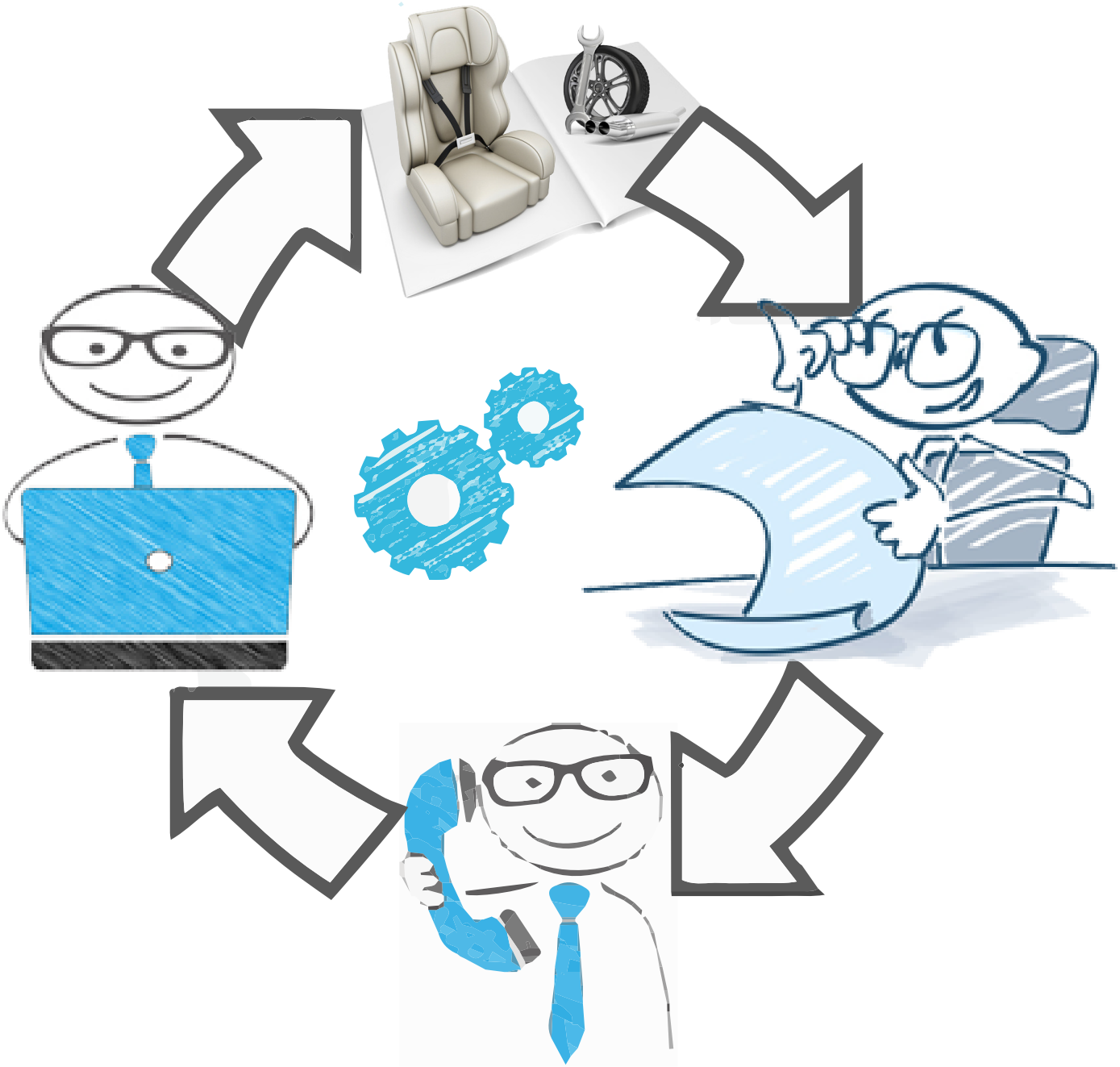

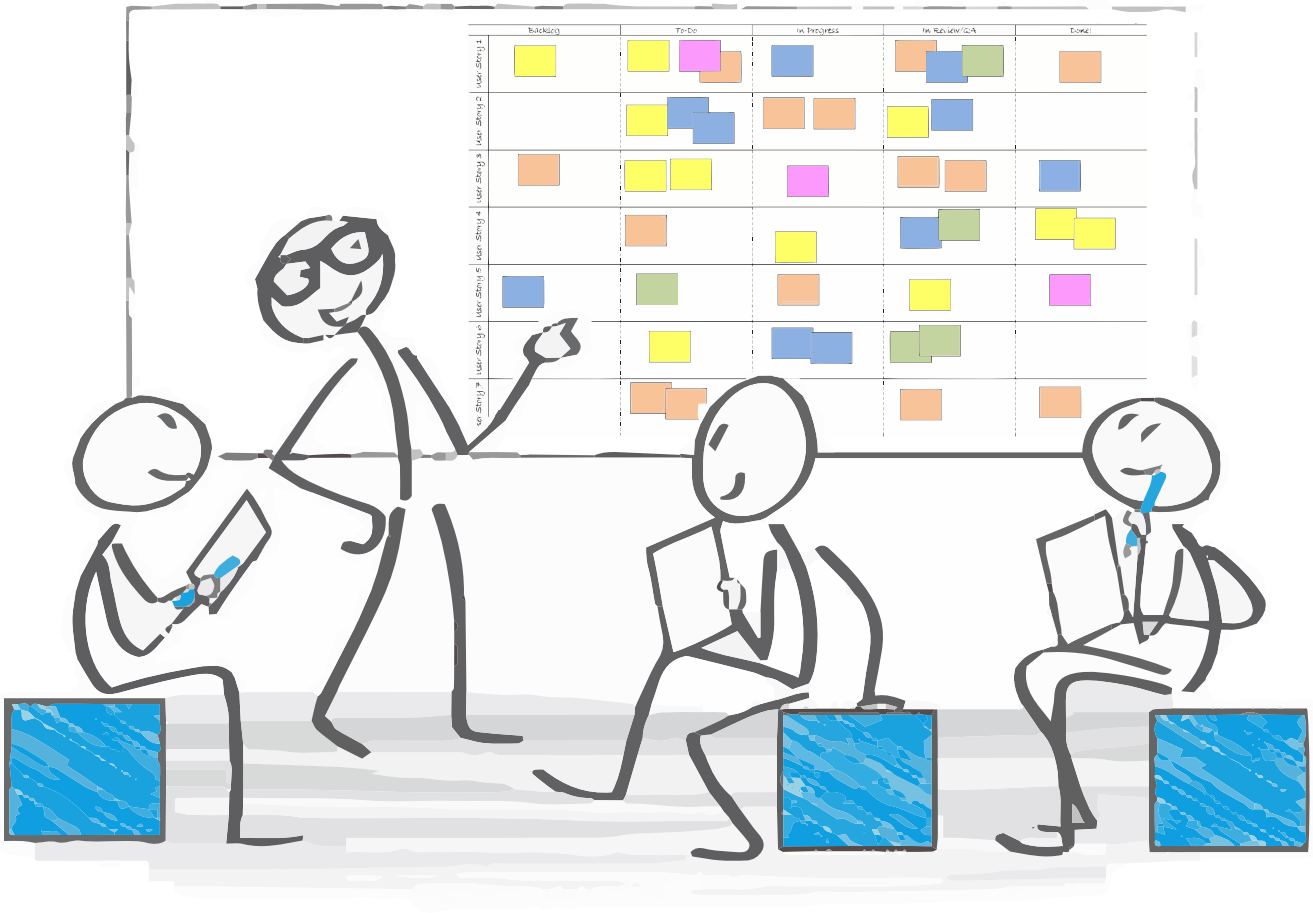
Backlog
To-Do
In Progress
In Review/QA
Done!
User Story 1
User Story 2
User Story 3
User Story 4
User Story 5
User Story 6
User Story 7

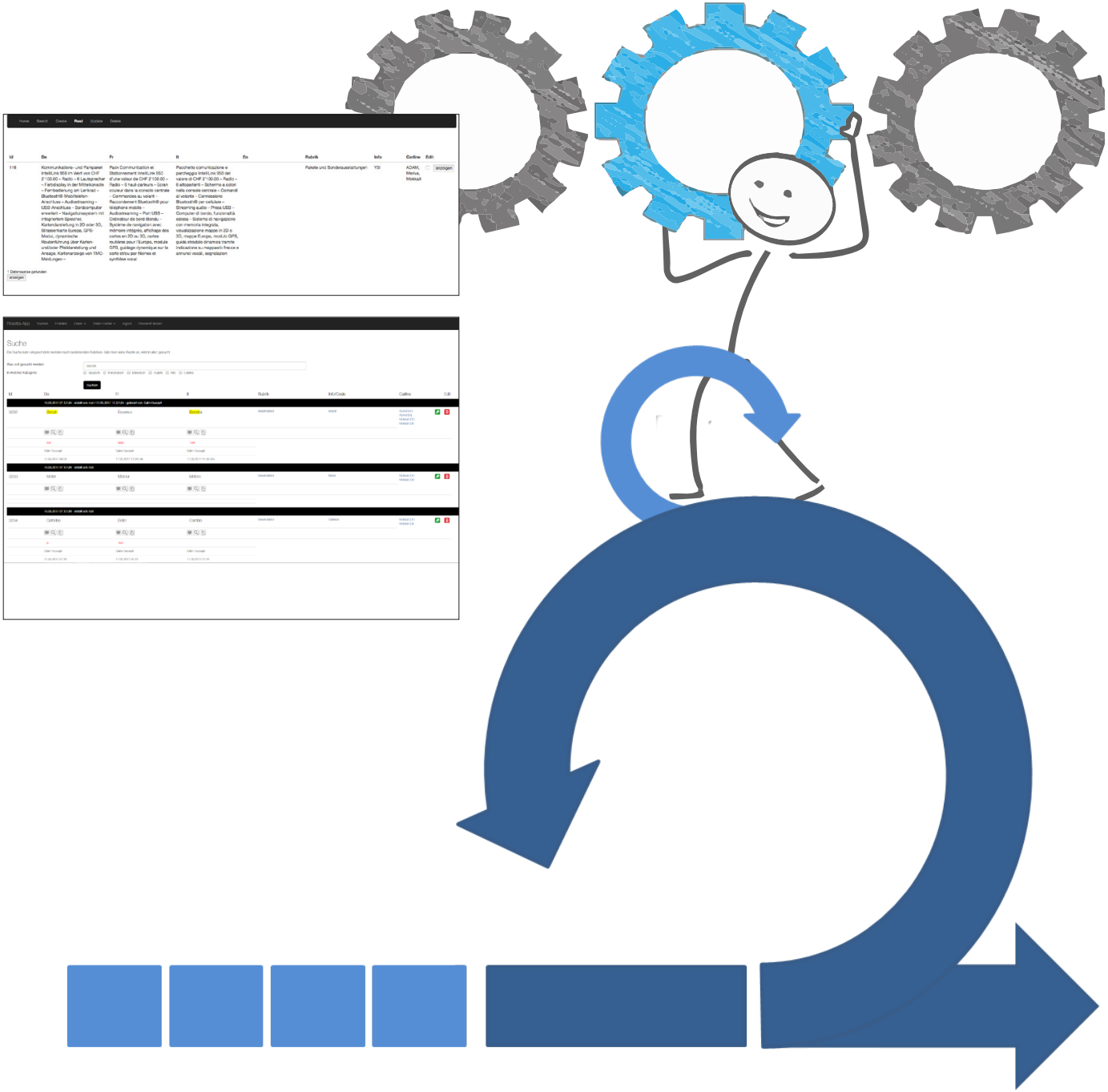
Home Search Create Read Update Delete
Id De Fr It En Rubrik Info Cmfine Edit
116 Kommunikations- und Paketpaket IntelliLink 950 im Wert von CHF 2'100.00 – Radio – 6 Lautsprecher – Fernbedienung am Lenkrad – Bluetooth® Mobiltelefon-Anschluss – Audiostreaming – USB-Anschluss – Bordcomputer erweitert – Navigationssystem mit integriertem Speicher, Kartendarstellung in 2D oder 3D, Strassenkarte Europa, GPS-Modul, dynamische Routenführung über Karten- und/oder Pfeildarstellung und Ansage, Kartenanzeige von TMC-Meldungen –
Paix Communication et Stationnement intelliLink 950 d'une valeur de CHF 2'100.00 – Radio – 6 haut-parleurs – Grain couleur dans la console centrale – Commandes au volant – Raccordement Bluetooth® pour téléphone mobile – Audiostreaming – Port USB – Ordinateur de bord étendu – Système de navigation avec mémoire intégrée, affichage des cartes en 2D ou 3D, cartes routières pour l'Europe, module GPS, guidage dynamique sur la carte et/ou par flèches et synthèse vocal
Pacchetto comunicazione e parcheggio IntelliLink 950 del valore di CHF 2'100.00 – Radio – 6 altoparlanti – Scherma a colori nella console centrale – Comandi al volante – Connessione Bluetooth® per cellulare – Streaming audio – Presa USB – Computer di bordo, funzionalità estese – Sistema di navigazione con memoria integrata, visualizzazione mappe in 2D o 3D, mappe Europa, modulo GPS, guida dinamica dinamica tramite indicazione su mappa e/o frecce e sintesi vocal, segnalazioni
Pakete und Sonderausstattungen YSI A2AAN, Menue, MoleculX anzeigen
1 Datensatz gefunden
anzeigen
Suche
Was soll gesucht werden
In welcher Kategorie
Suche
Id De Fr It Rubrik InfoCode Cmfine Edit
Suche
Suche
Suche

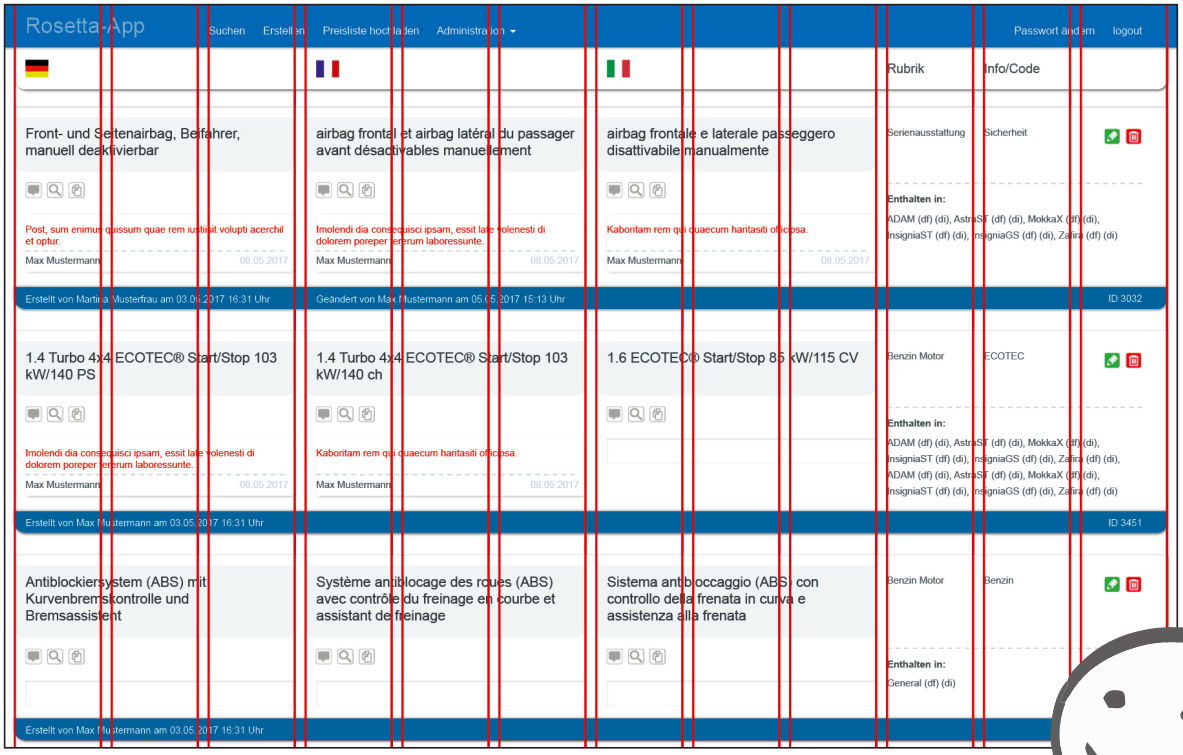
Rosetta-App
Suchen
Erstellen
Preisliste hochladen
Administration
Passwort ändern
logout
Rubrik
Info/Code
Front- und Seitenairbag, Beifahrer, manuell deaktivierbar
airbag frontal et airbag latéral du passager avant désactivables manuellement
airbag frontale e laterale passeggero disattivabile manualmente
Serienausstattung
Sicherheit
Enthalten in:
ADAM (df) (di), AstraST (df) (di), MokkaX (df) (di), InsigniaST (df) (di), InsigniaGS (df) (di), Zafira (df) (di)
Max Mustermann
08.05.2017
Erstellt von Martina Musterfrau am 03.05.2017 16:31 Uhr
Geändert von Max Mustermann am 05.05.2017 15:13 Uhr
ID 3032
1.4 Turbo 4x4 ECOTEC® Start/Stop 103 kW/140 PS
1.4 Turbo 4x4 ECOTEC® Start/Stop 103 kW/140 ch
1.6 ECOTEC® Start/Stop 85 kW/115 CV
Benzin Motor
ECOTEC
Erstellt von Max Mustermann am 03.05.2017 16:31 Uhr
ID 3451
Antiblockiersystem (ABS) mit Kurvenbremskontrolle und Bremsassistent
Système antiblocage des roues (ABS) avec contrôle du freinage en courbe et assistant de freinage
Sistema antibloccaggio (ABS) con controllo della frenata in curva e assistenza alla frenata
Benzin
General (df) (di)

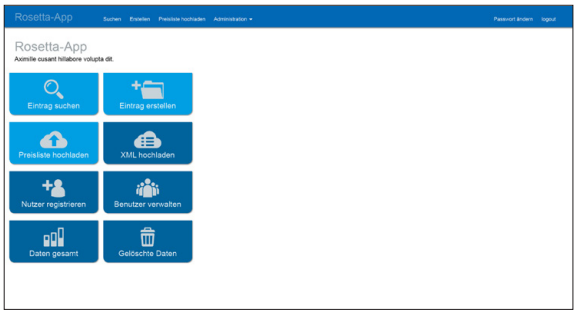
Rosetta-App
Eintrag suchen
Eintrag erstellen
Preisliste hochladen
XML hochladen
Nutzer registrieren
Benutzer verwalten
Daten gesamt
Gelöschte Daten

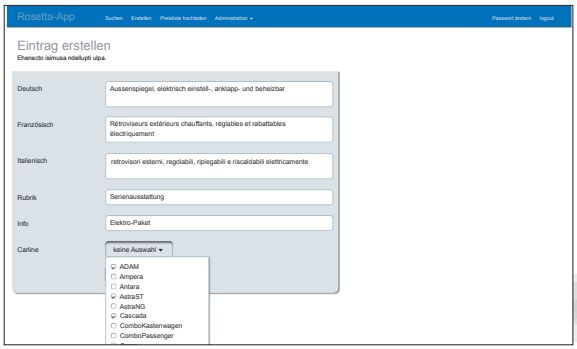
Rosetta-App
Eintrag erstellen
Deutsch
Aussenspiegel, elektrisch einstell-, anklapp- und beheizbar
Französisch
Rétroviseurs extérieurs chauffants, réglables et rabattables électriquement
Italienisch
retrovisori esterni, regolabili, ripiegabili e riscaldabili elettricamente
Rubrik
Serienausstattung
Info
Elektro-Paket
Carline
keine Auswahl
ADAM
Ampera
Antara
AstraST
AstraNG
Cascada
ComboKastenwagen
ComboPassenger

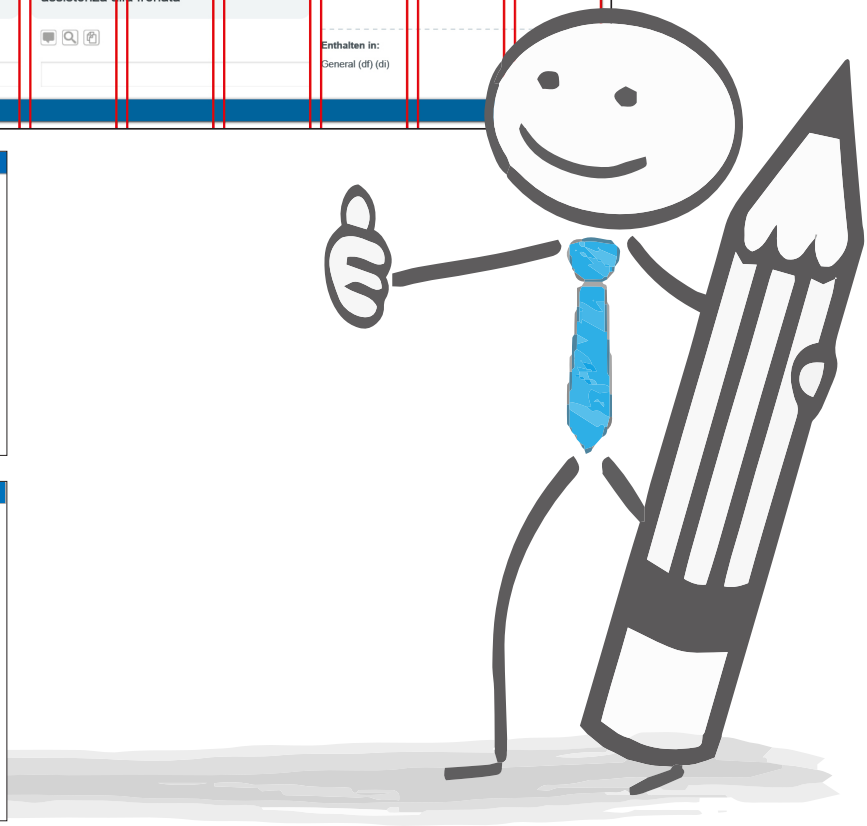

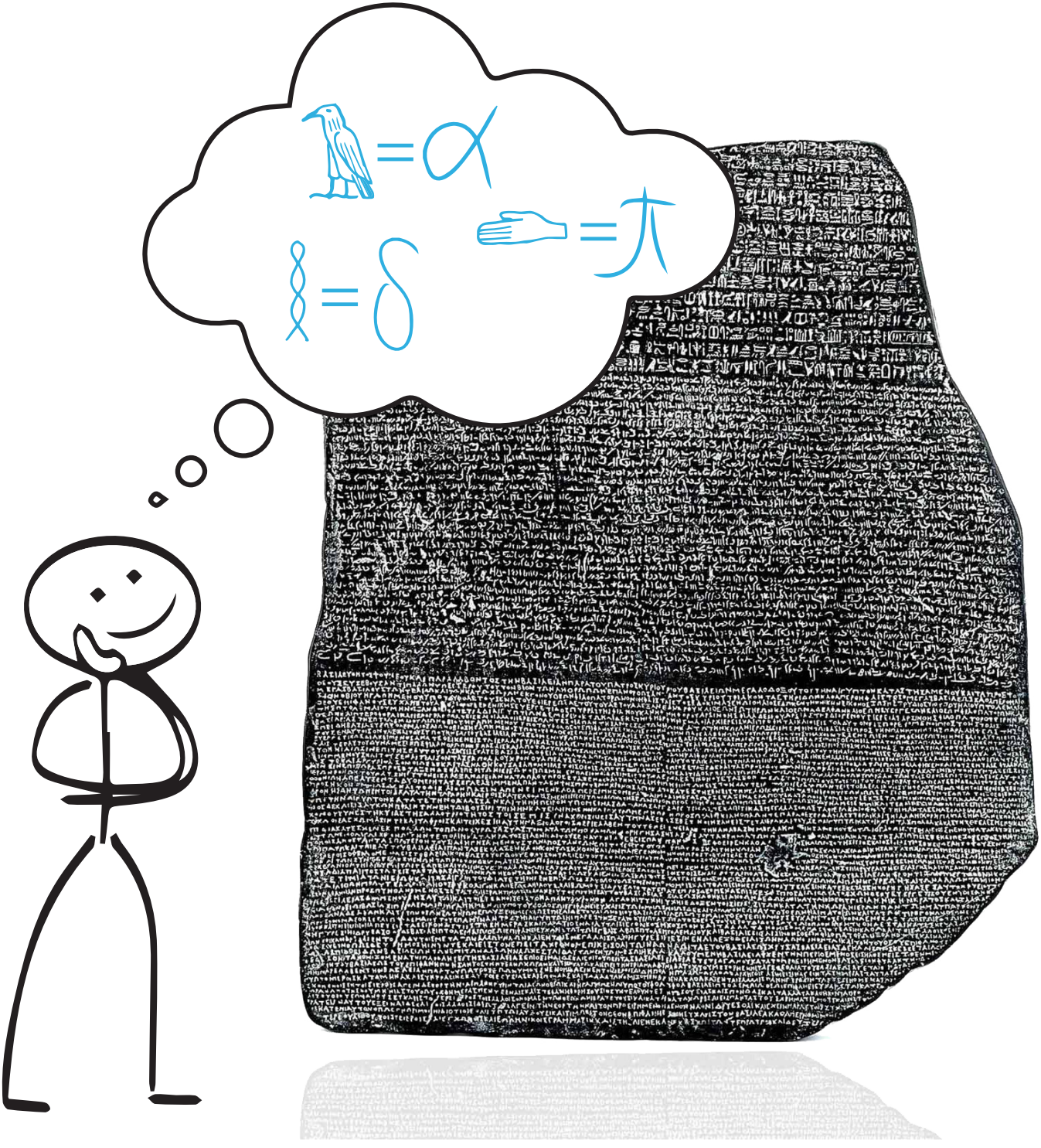
= α
= π
= δ

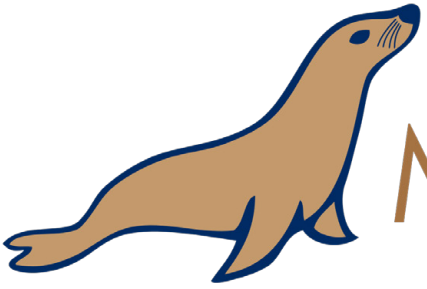

MariaDB

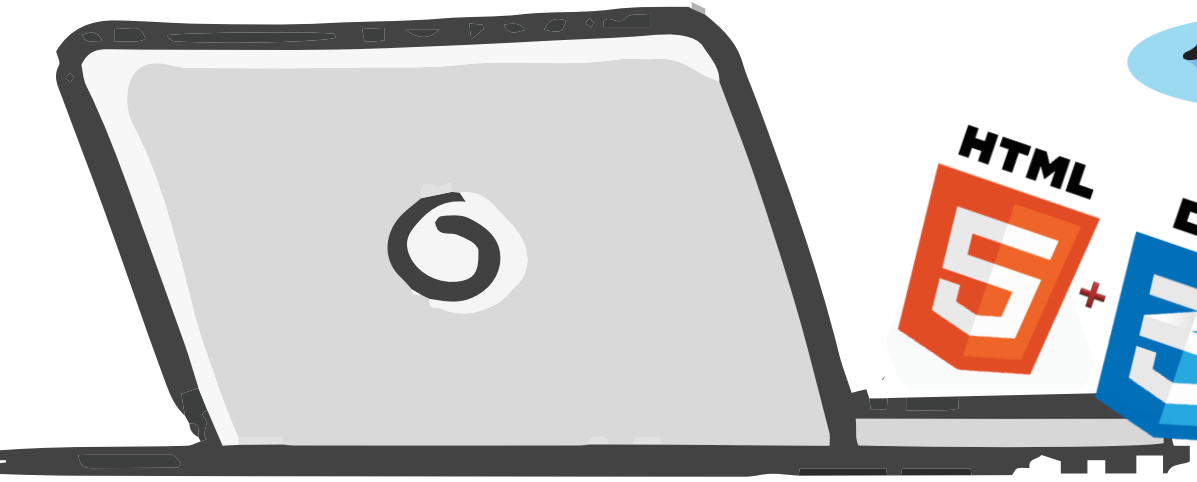

Rosetta-App | Suchen | Erstellen | Preisliste hochladen | Administration | Passwort ändern | logout

Rubrik | Info/Code

Front- und Seitenairbag, Beifahrer, manuell deaktivierbar

Post, sum enimus quissum quae rem iustiisit volupti acerchil et optur.

Max Mustermann 08.05.2017

airbag frontal et airbag latéral du passager avant désactivables manuellement

Imolendi dia consequisci ipsam, essit late volenesti di dolorem poreper fererum laboressunte.

Max Mustermann 08.05.2017

airbag frontale e laterale passeggero disattivabile manualmente

Kaboritam rem qui quaecum haritasiti officipsa.

Max Mustermann 08.05.2017

Serienausstattung | Sicherheit

Enthalten in:

ADAM (df) (di), AstraST (df) (di), MokkaX (df) (di), InsigniaST (df) (di), InsigniaGS (df) (di), Zafira (df) (di)

Erstellt von Martina Musterfrau am 03.05.2017 16:31 Uhr | Geändert von Max Mustermann am 05.05.2017 15:13 Uhr | ID 3032

1.4 Turbo 4x4 ECOTEC® Start/Stop 103 kW/140 PS

Imolendi dia consequisci ipsam, essit late volenesti di dolorem poreper fererum laboressunte.

Max Mustermann 08.05.2017

1.4 Turbo 4x4 ECOTEC® Start/Stop 103 kW/140 ch

Kaboritam rem qui quaecum haritasiti officipsa.

Max Mustermann 08.05.2017

1.6 ECOTEC® Start/Stop 85 kW/115 CV

Benzin Motor | ECOTEC

Enthalten in:

ADAM (df) (di), AstraST (df) (di), MokkaX (df) (di), InsigniaST (df) (di), InsigniaGS (df) (di), Zafira (df) (di), ADAM (df) (di), AstraST (df) (di), MokkaX (df) (di), InsigniaST (df) (di), InsigniaGS (df) (di), Zafira (df) (di)

Erstellt von Max Mustermann am 03.05.2017 16:31 Uhr | ID 3451

Antiblockiersystem (ABS) mit Kurvenbremskontrolle und Bremsassistent

Système antiblocage des roues (ABS)

Sistema antibloccaggio (ABS) con controllo della frenata in curva e

Benzin Motor | Benzin

Enthalten in:

General (df) (di)

Erstellt von Max Mustermann am 03.05.2017 16 | ID 3142

Rubrik
Info
Edit
3. Kopfstütze hinten
3e appui-tête réglable à l'arrière
3o poggiatesta centrale posteriore
Komfort- und sonstige Ausstattung
AQP
das ist die aktuelle Übersetzung
Max Mustermann
16.06.2017 15:02
Enthalten in:
MokkaX (df) (di)
Erstellt von Salim Oussayfi am 04.06.2017 19:04
Geändert von am 16.06.2017 15:02
ID: 2805

3e appui-tête réglable à l'arrière
das ist die aktuelle Übersetzung
Max Mustermann
16.06.2017 15:02

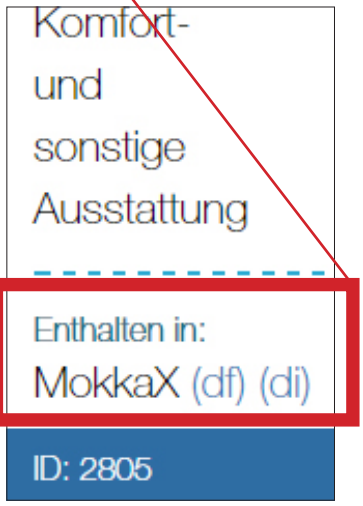
Komfort- und sonstige Ausstattung
Enthalten in:
MokkaX (df) (di)
ID: 2805

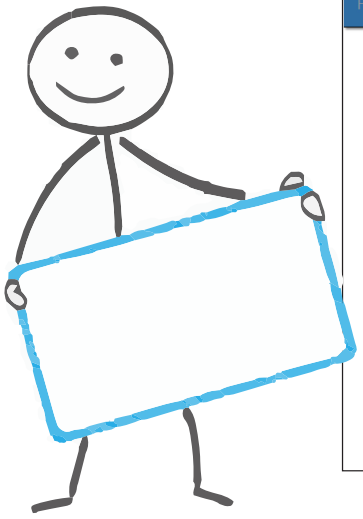

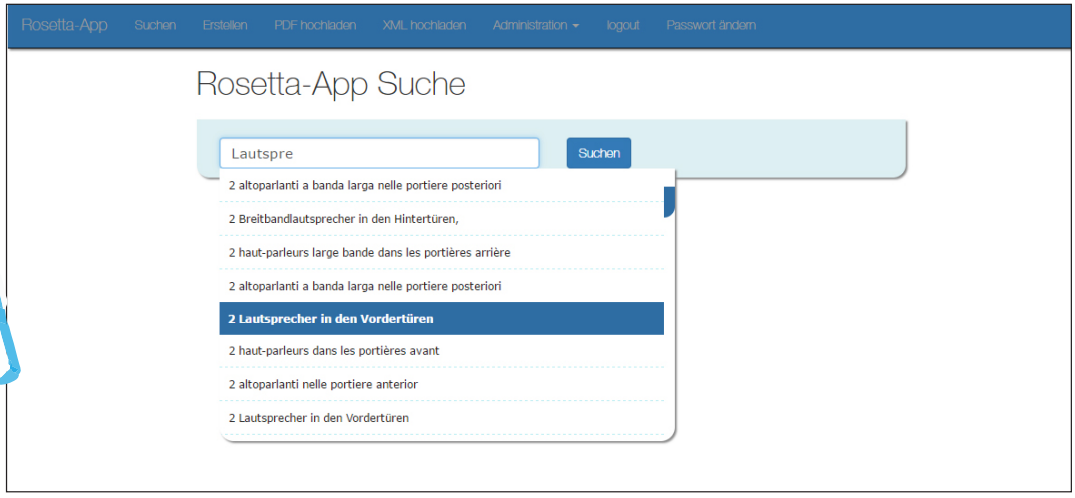
Rosetta-App
Suchen
Erstellen
PDF hochladen
XML hochladen
Administration
logout
Passwort ändern
Rosetta-App Suche
Lautspre
Suchen
2 altoparlanti a banda larga nelle portiere posteriori
2 Breitbandlautsprecher in den Hintertüren,
2 haut-parleurs large bande dans les portières arrière
2 altoparlanti a banda larga nelle portiere posteriori
2 Lautsprecher in den Vordertüren
2 haut-parleurs dans les portières avant
2 altoparlanti nelle portiere anterior
2 Lautsprecher in den Vordertüren

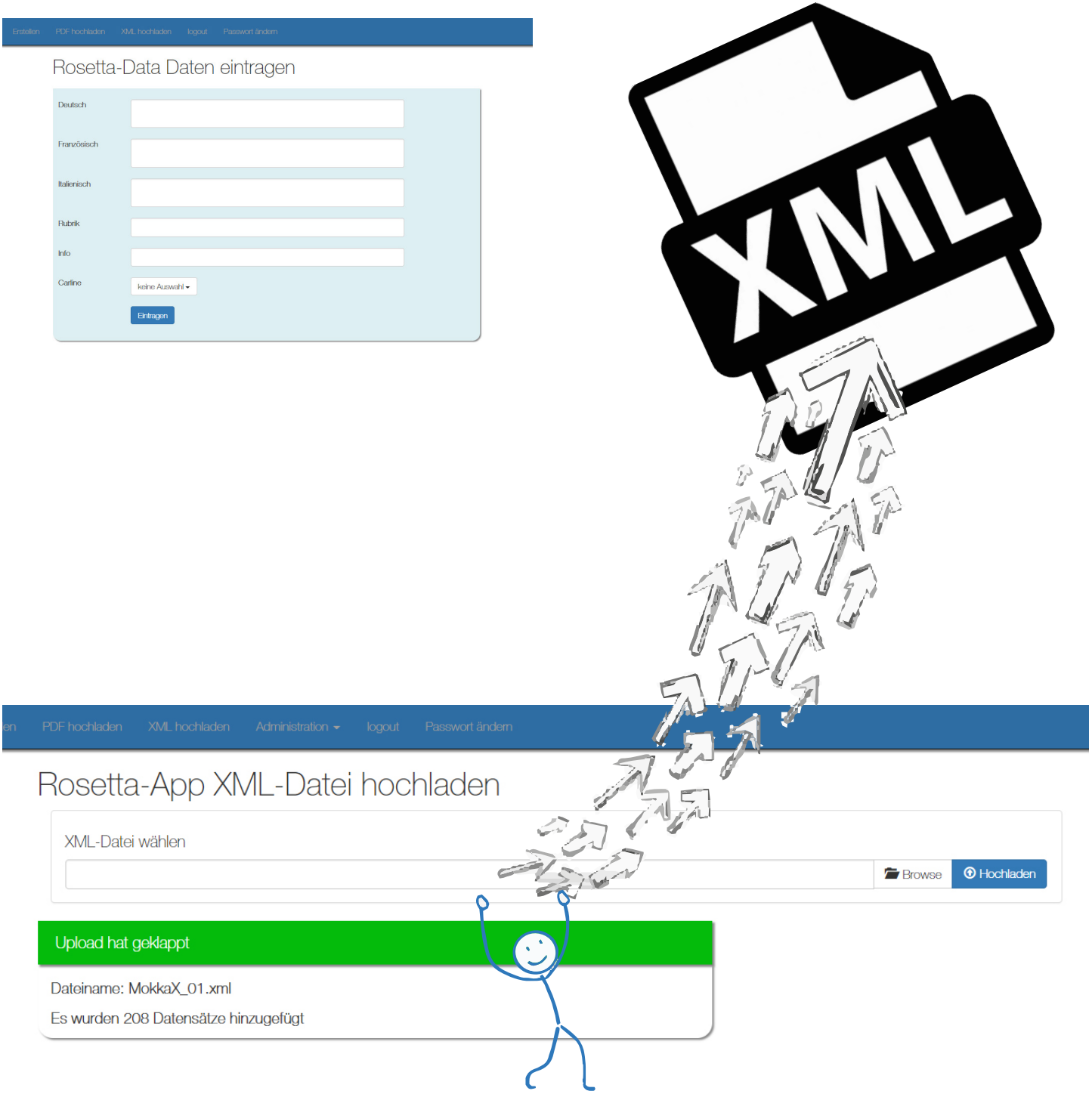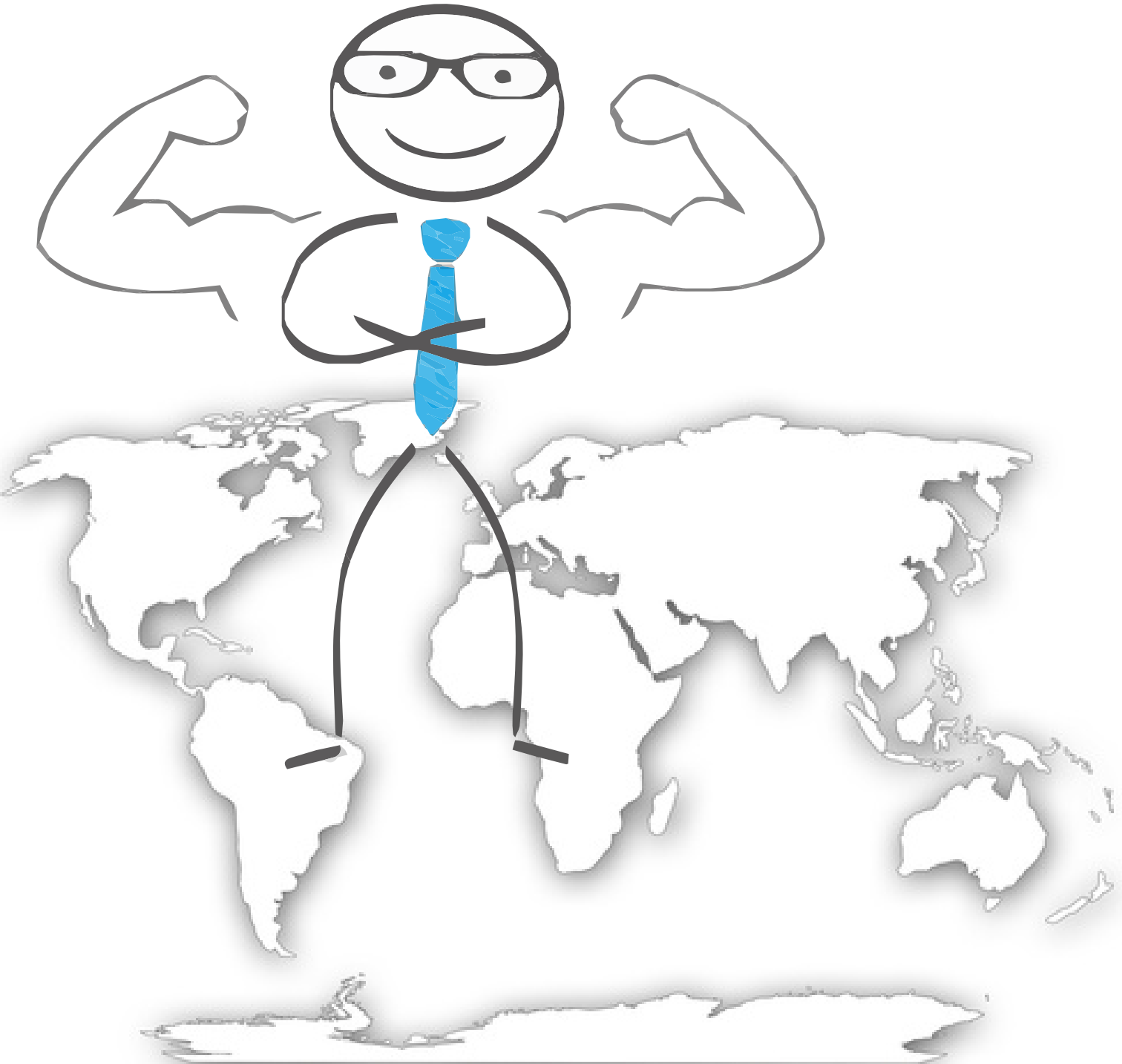
Erstellen
PDF hochladen
XML hochladen
logout
Passwort ändern
Rosetta-Data Daten eintragen
Deutsch
Französisch
Italienisch
Rubrik
Info
Carline
keine Auswahl
Eintragen
XML
PDF hochladen
XML hochladen
Administration
logout
Passwort ändern
Rosetta-App XML-Datei hochladen
XML-Datei wählen
Browse
Hochladen
Upload hat geklappt
Dateiname: MokkaX_01.xml
Es wurden 208 Datensätze hinzugefügt