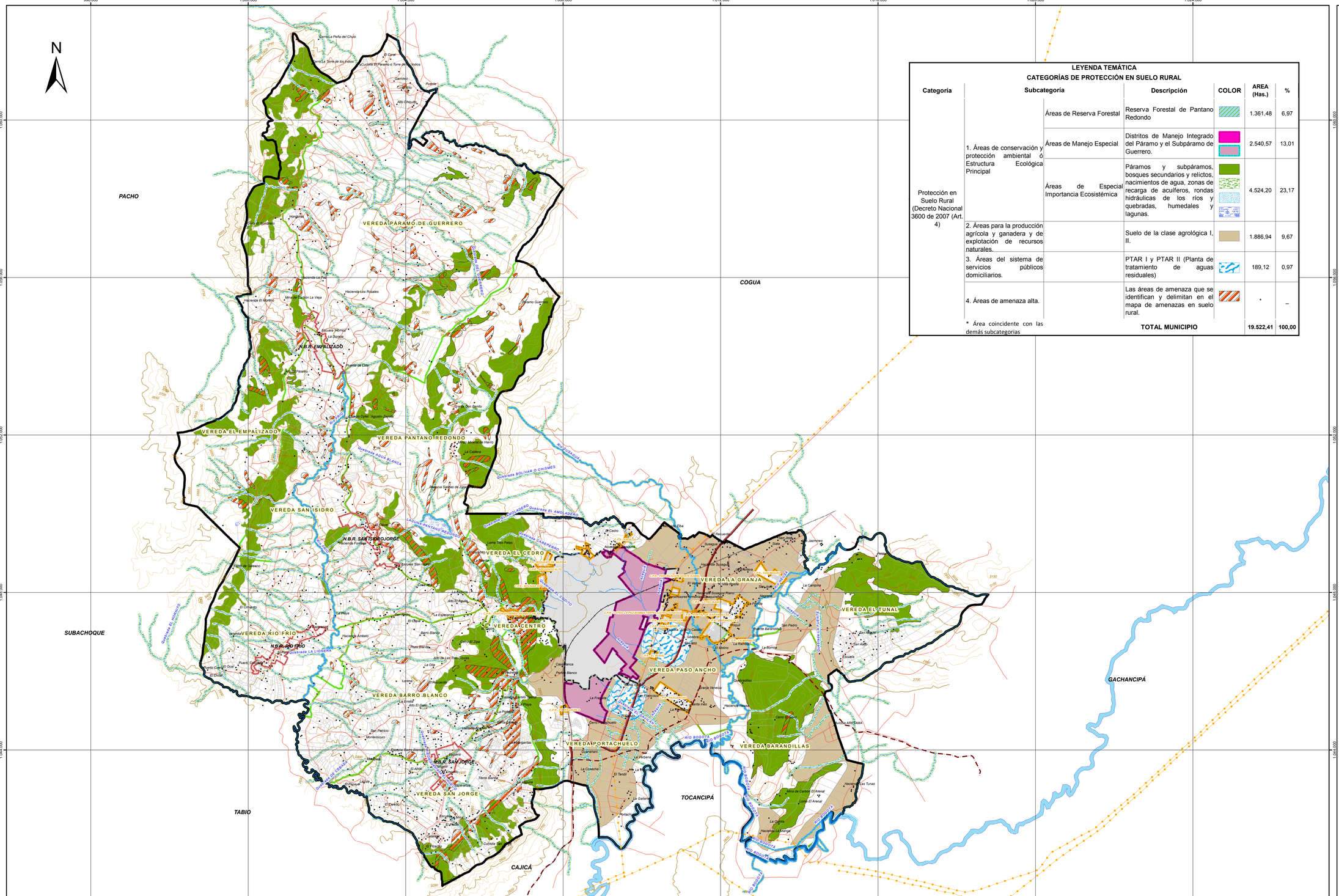

LEYENDA TEMÁTICA
CATEGORÍAS DE PROTECCIÓN EN SUELO RURAL

Categoría	Subcategoría		Descripción	COLOR	AREA (Has.)	%
Protección en Suelo Rural (Decreto Nacional 3600 de 2007 (Art. 4)	1. Áreas de conservación y protección ambiental ó Estructura Ecológica Principal	Áreas de Reserva Forestal	Reserva Forestal de Pantano Redondo		1.361,48	6,97
		Áreas de Manejo Especial	Distritos de Manejo Integrado del Páramo y el Subpáramo de Guerrero.		2.540,57	13,01
		Áreas de Especial Importancia Ecosistémica	Páramos y subpáramos, bosques secundarios y relictos, nacimientos de agua, zonas de recarga de acuíferos, rondas hidráulicas de los ríos y quebradas, humedales y lagunas.		4.524,20	23,17
	2. Áreas para la producción agrícola y ganadera y de explotación de recursos naturales.		Suelo de la clase agrológica I, II.		1.886,94	9,67
	3. Áreas del sistema de servicios públicos domiciliarios.		PTAR I y PTAR II (Planta de tratamiento de aguas residuales)		189,12	0,97
	4. Áreas de amenaza alta.		Las áreas de amenaza que se identifican y delimitan en el mapa de amenazas en suelo rural.		*	–
	* Área coincidente con las demás subcategorías			TOTAL MUNICIPIO	19.522,41	100,00

Alcaldía de Zipaquirá

- MUNICIPIO DE ZIPAQUIRÁ -

Proyecto:

REVISIÓN Y AJUSTES DEL PLAN DE ORDENAMIENTO TERRITORIAL MUNICIPIO DE ZIPAQUIRÁ - (CUNDINAMARCA)

MAPA DE ESTRUCTURA ECOLÓGICA PRINCIPAL RURAL

CONVENCIONES

- Educativos
- Curvas Indices
- Curvas Intermedias
- Hidrografía
- Vías Existente
- Vías Proyectadas
- Variante
- Vía Férrea
- Línea de Alta Tensión
- Poliducto Mansilla - Tocancipá (En estudio)
- Límite Municipal
- Perímetro Urbano
- Suelo de Expansión Urbana
- División Veredal
- Núcleos Básicos Rurales
- Centros Poblados Rurales
- División predial

LOCALIZACIÓN GENERAL

Fuente Base Cartográfica:

Planchas IGAC,- Escala 1:25.000
N°s. 208-IV-B y 208-IV-D (1969)
Y 209-I-C, 209-III-A, 209-III-C y 209-III-D (1978)

Fuente Temática:

- Datos obtenidos a través de ésta consultoría.

PROYECCIÓN	Transverse Mercator
SISTEMA PROYECCION	
COORDENADAS	MAGNA_Colombia_Bogota
DATUM	D-MAGNA
ORIGEN EN LA ZONA	Bogotá
Latitud Origen Proyección	4.596200
Longitud Central Meridiano	-74. 077508
Falso Norte	1'000.000
Falso Este	1'000.000

Escala de Impresión 1 : 40.000

Escala Gráfica:

0 500 1.000 2.000 3.000 4.000 Metros

FECHA DE ELABORACIÓN:

Julio - 2010

Actualización Temática: Grupo de Trabajo - CIDETER

Diagramación: Grupo S.I.G. - CIDETER

Archivo: DR - 02 ESTRUCTURA ECOLÓGICA PRINCIPAL RURAL.mxd

Mapa N°: **DR - 02**

Aprobó: