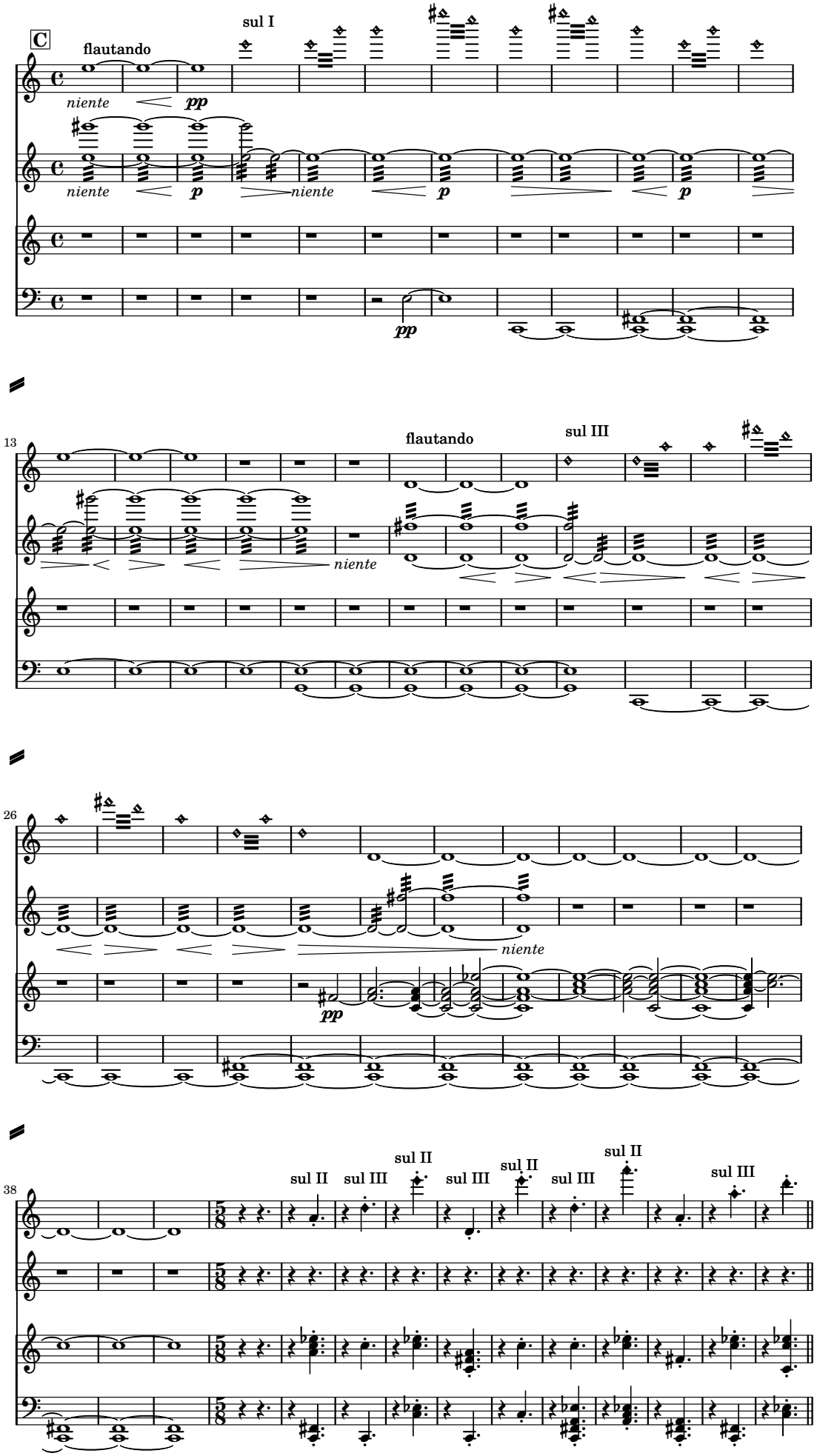
C
flautando
sul I
niente
pp
p
niente
13
flautando
sul III
niente
26
niente
pp
38
sul II
sul III
sul II
sul III
sul II
sul III
sul II
sul III