Ré

LIVRO NÚMERO **5**

Cristo, meu Mestre...

Leila Naylor Morris

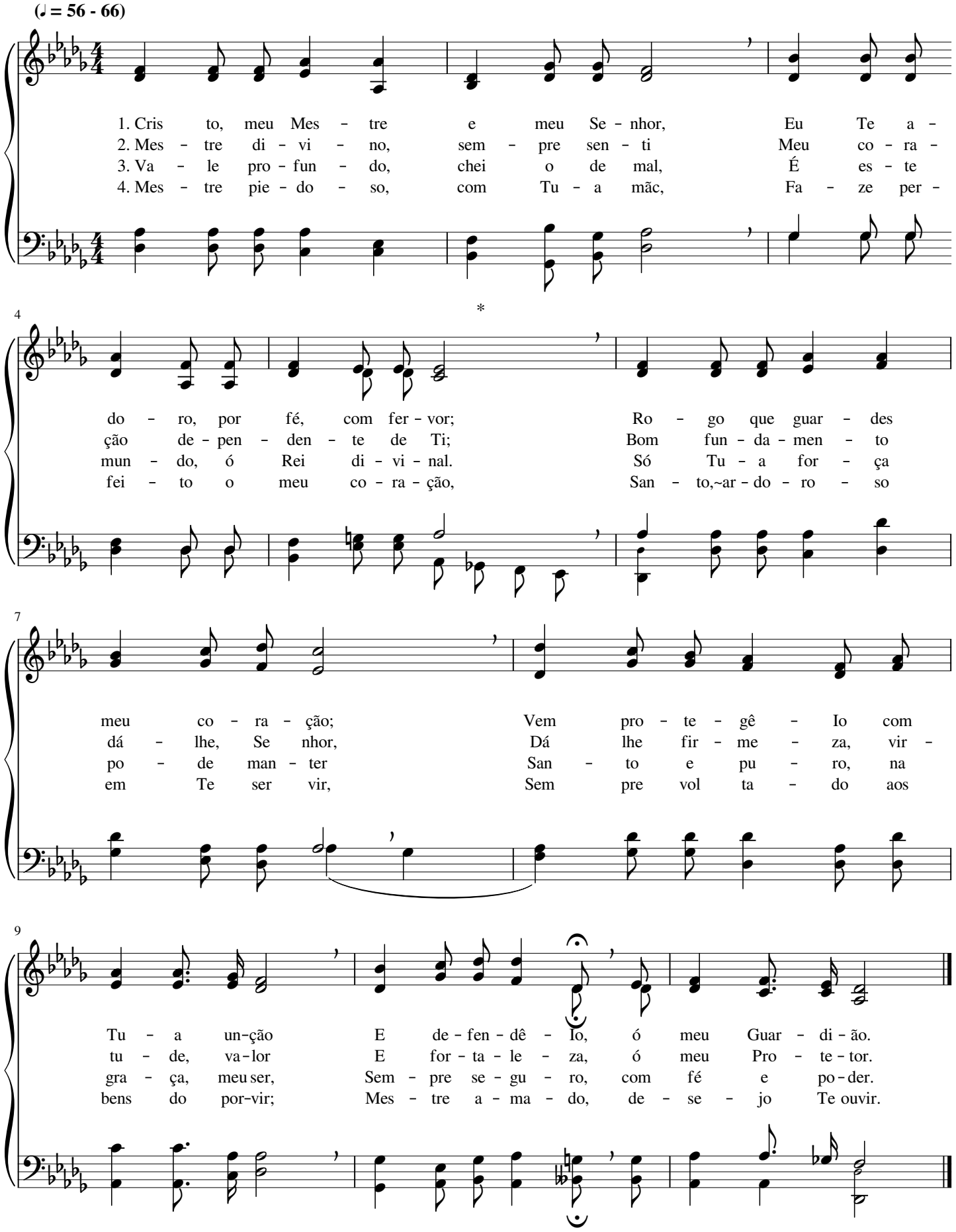

De Deus tu és eleita

Samuel Sebastian Wesley

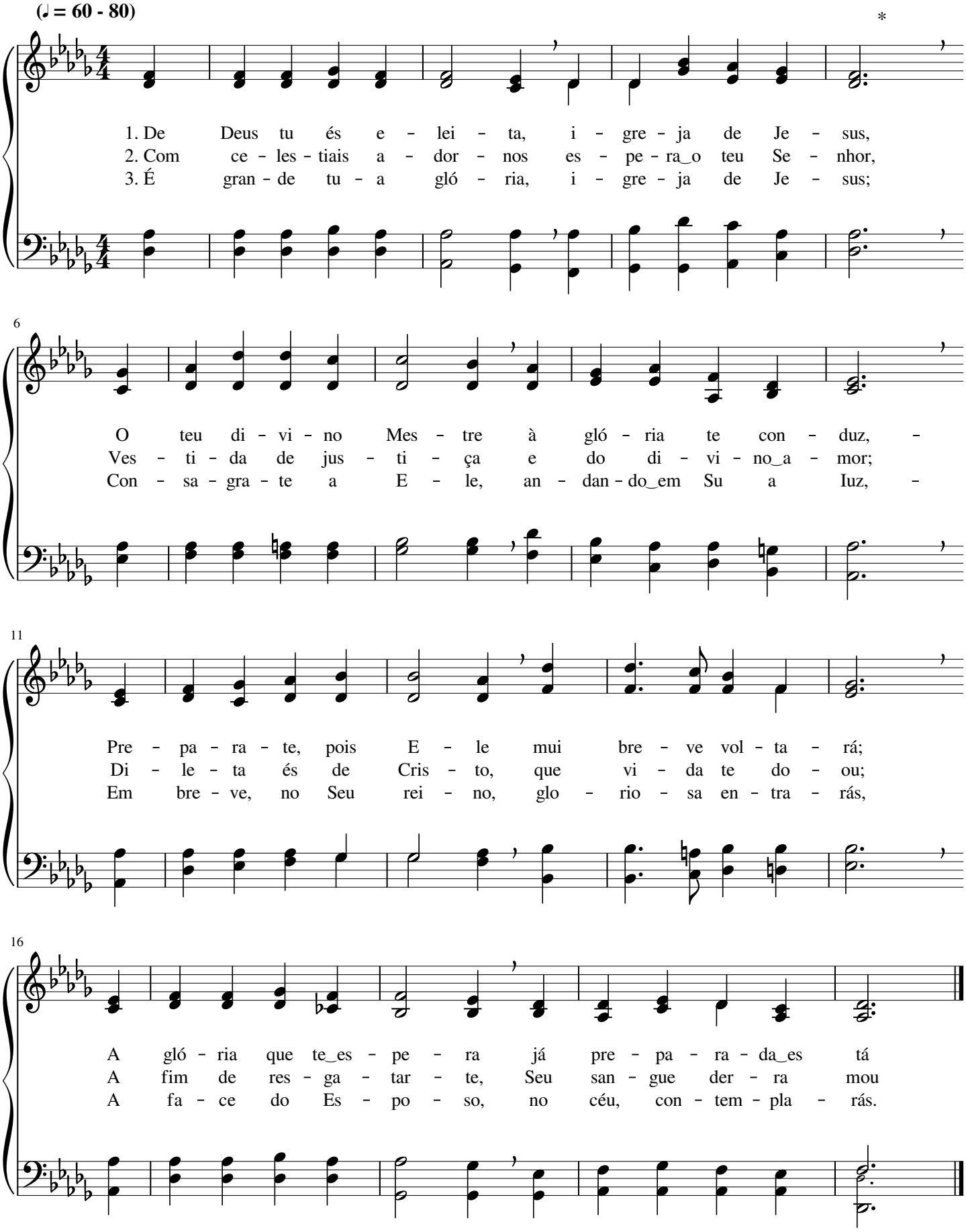

Faz-nos ouvir Tua voz

(♩ = 60 - 76)

1. Faz - nos ou vir Tu - a voz glo - ri - o - sa, Ó nos - so
2. Ó Je - sus Cris - to, ce - les - te Es - po - so, Vem con - du -
3. A Tu - a gre ja es - tá sea dor - nan - do Pa - raen con -

4

Mes - tre, fi - el Re - den - tor; - A Tu - a_i gre - ja, di -
zir - nos, por Teu gran - de_a - mor; Já an - te ve - mos, ó
trar - se Con - ti - go,ó Je - sus; Com san - tas ves - tes, es -

7

le - ta es - po - sa, Sen - te por Ti i - ne - fá - vel a - mor.
Rei ma - jes - to - so, A gló - ria_e - ter - na do Teu es - plen - dor.
tá a - guar - dan - do Ver Tu - a fa - ce no rei - no de Iuz.

10 Coro

Ó ca - ro Sal - va-dor; a Tu - a voz de_amor Nos gui - a pa - ra_o céu,

13

glo - rio - so lar; Pe - la Pa - la - vra vem nos con - so - lar.

Ouve a nossa oração

Bentley Deforest Ackley

(𝅗𝅥 = 112 - 138)

*

1. Nos - sos o - lhos pa - ra os céus, ó Deus, nós le - van - ta - mos;
2. Re - fri - gé - rio ce - les - tial e bál - sa - mo pre - cio - so
3. No Teu tro - no, ó Se - nhor, re - ce - be nes - ta ho - ra

5

Con - fi - an - do em Teu a - mor, a nos - sa voz al - ça - mos.
É sen - tir - Te em nos - so ser, Pai san - to, glo - ri - o - so.
A hu - mil - de o - ra - ção do po - vo que Te a - do - ra.

9

Coro

Ou - ve - a - nossa o - ra - ção Des - de a Tua - ha - bi - ta - ção;

13

Tu - a bên - ção, Teu per - dão, Man - da, ó Deus pie - do - so.

A Rocha celestial

Leila Naylor Morris

(♪ = 112 - 144)

1. Sá - bio_e pru - den - te se - rá o va - rão Que_a ca - sa na
2. Quem so - bre_a_a - rei - a qui - ser cons - tru - ir, Em vão tra - ba -
3. As tem - pes - ta - des e_os ven - tos vi - rão A to - dos, com

4 *

ro - cha er - guer,_ Sem - pre te - rá e - fi - caz pro - te - ção,
lha - do te - rá, Pois su - a ca - sa vi - rá a ca - ir;
gran - de fu - ror; Mas os que so - bre a Ro - cha es - tão,

8 Coro

Pois na - da a po - de_a - ba - ter.
Em fal - so_a - li - cer - ce_es - ta - rá. A Ro - cha
Fir me - za te - rão no Se - nhor.

12

ce - Ies - ti - al É Cris - to_o Fi - lho de Deus, O Fun - da -

16

men - to_e - ter - nal De quem bus - ca_o rei - no dos céus.

Glória ao Justo, fiel Cordeiro!

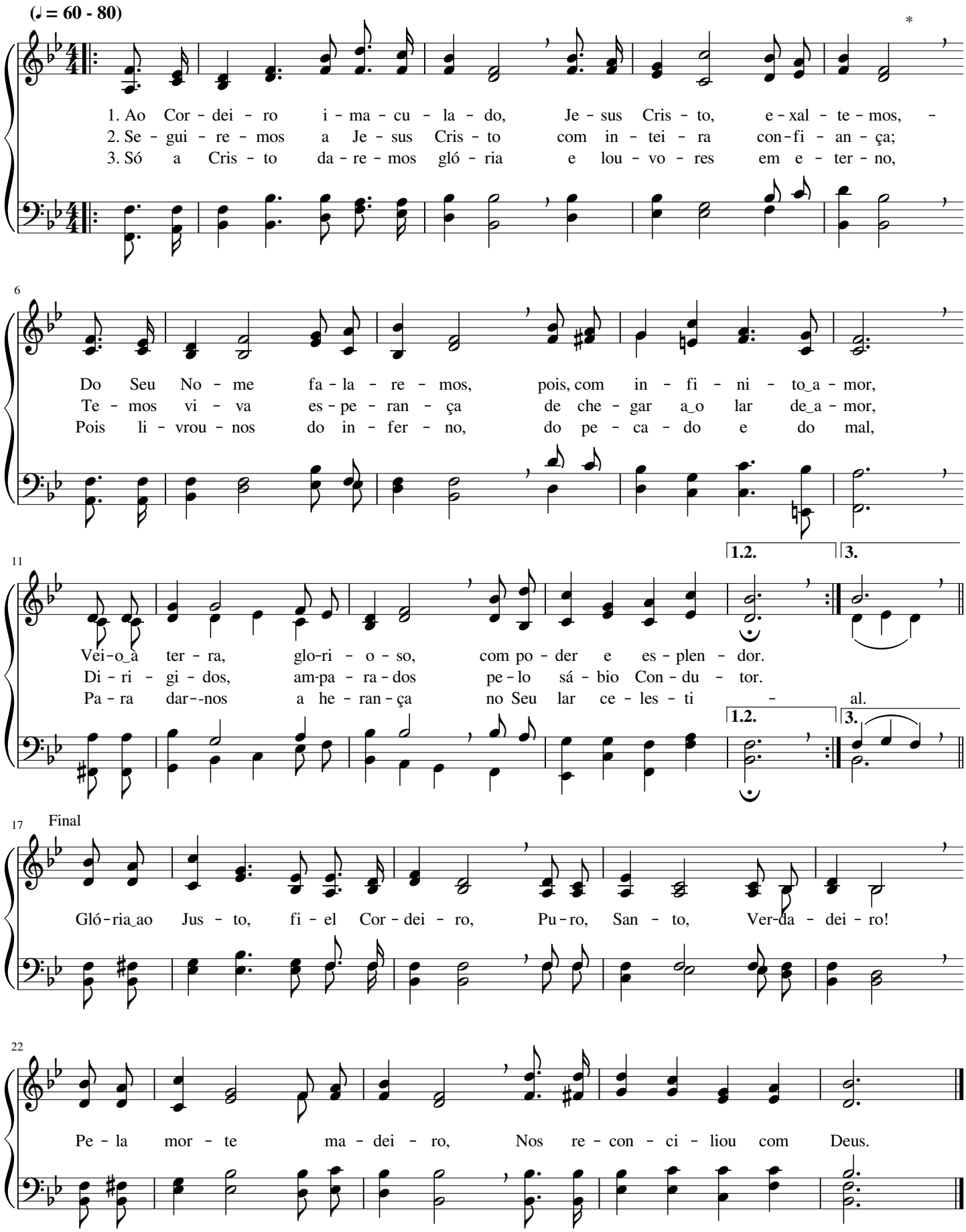

Granjeai, granjeai os talentos

João Dieners

(♩ = 80 - 100)

1. Os ta - len - tos Je-sus nos tem da - do, Dons ce - les - tes de
2. Se em tu - do nós for - mos pru - den - tes, Se fi - éis o Se-
3. Di - li - gen - tes o-brei - ros se - ja - mos, Pois os fru - tos Je-

5

gran - de va - lor, - Nós de - ve - mos, com to - do o cui - da - do,
nhor nos a - char, Her - da - re - mos Seus bens per - ma - nen - tes
sus vai pe - dir, - Os ta - len - tos, ja-mais es - con - da - mos,

9

Coro

Gran - je - á - los, ser-vin - do ao Se - nhor.
No re - pou - so da gló - ria sem par. Gran - je - ai, gran - je
Se qui - ser - mos a gló ria fru - ir.

14

ai os ta - len - tos; So - bre o mui - to o Se-nhor vos po - rá;

18

Vi - gi - ai e es-tai sem-pre a - ten - tos, Eis que E - le à por - ta es - tá.

Oh! Vem, sim, vem

Peter Philip Bilhorn

(♪ = 112 - 138)

*

1. Nes-ta ter-re-na vi-da, ó jus-to Re-den-tor,
2. No mun-do há vai-da-de, mui-ta tris-te-za e dor,
3. Do céu Te es pe-ra-mos, glo rio-so, e-ter-no Rei;

5

São gran-des os com-ba-tes aos Teus fi-êis, Se-nhor.
Mas Teus re-mi-dos sen-tem a Tu-a paz e a-mor.
Tu és ve-raz Pas-tor e nós so-mos Tu-a grei.

9

Coro

Oh! Vem, sim, vem nos a-le-grar, Se-nhor;

13

És nos-sa Es-pe-ran-ça e nos-so De-fen-sor.

Luminosa é a senda

Silas Jones Vail

(𝅗𝅥 = 63 - 72)

*

1. Lu - mi - no - sa é a sen - da Que con - duz, por fé, a Deus,
2. Ju - bi - lo - so, eu pros - si - go Pa - ra a gló - ria e - ter - nal,
3. Je - sus Cris - to me con - so - la Quando es - tou em a - fli - ção;

6

Não há na - da que me pren - da Nem de - te - nha os pas - sos meus.
Sei que Cris - es - tá co - mi - go, Pro - te - gen - do - me do mal.
Seu Es - pí - ri - to con - tro - la Mi - nha men - te e co - ra - ção.

11

Coro

Que pra - zer é vi - ver com o meu bom Je - sus!

16

Na tris - te - za e na a - le - gri - a sin - to em mim a Su - a luz.

Prossegui vitoriosos em Cristo

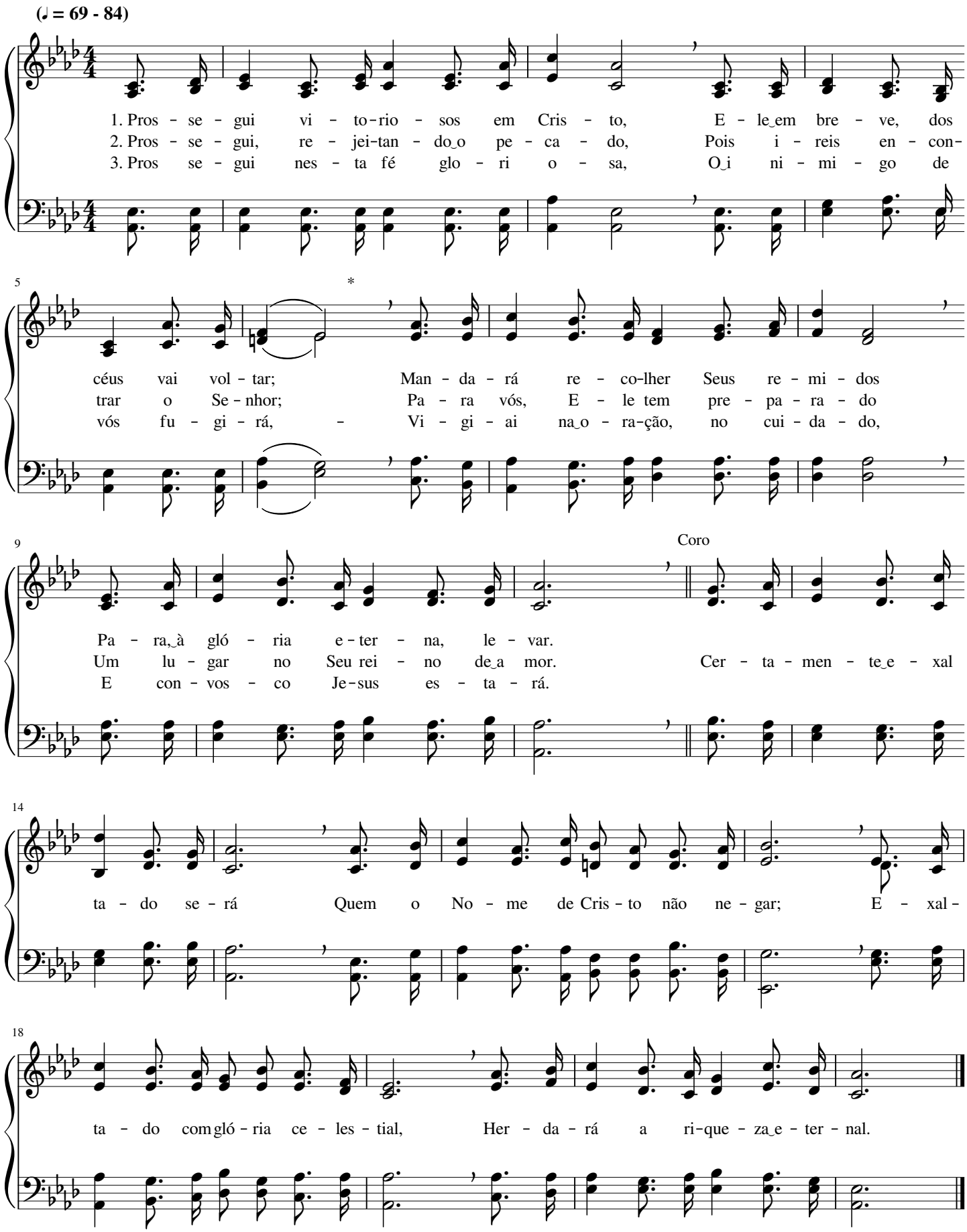

Ó igreja de Deus, resplandece

William Savage Pitts

(♩ = 72 - 84)

1. Ó i - gre - ja de Deus, res - plan - de - ce E‿a - le - gra - te, de
2. És i - gre - ja for - mo - sa e‿a - ma - da Por Cris - to, o teu
3. A glo - rio - sa‿e ce - les - te ci - da - de I - rás, com Je sus,

5

co - ra - ção, * Es - pa - lhan - do‿a se - men - te ce - les - te, A - nun-
Sal - va - dor, Que te quer sem - pre mais a - dor - na - da De jus-
Sal - va - dor; Lá há paz, gran - de‿a - mor, san - ti - da - de; Lá ve-

9

Coro

cian - do‿a ve - raz sal - va - ção.
ti - ça‿e su - bli - me a - mor. Tu és a i - gre - ja de Je - sus
rás o Fi el Cri - a - dor.

14

Cris - to,‿o Cor - dei - ro, Que tem o Seu tro - no nos céus; E - le,‿o

18

Jus - to, Fi - el, Ver - da - dei - ro, Te da - rá as pro - mes - sas de Deus.

Sempre em Jesus confiarei

James Milton Black

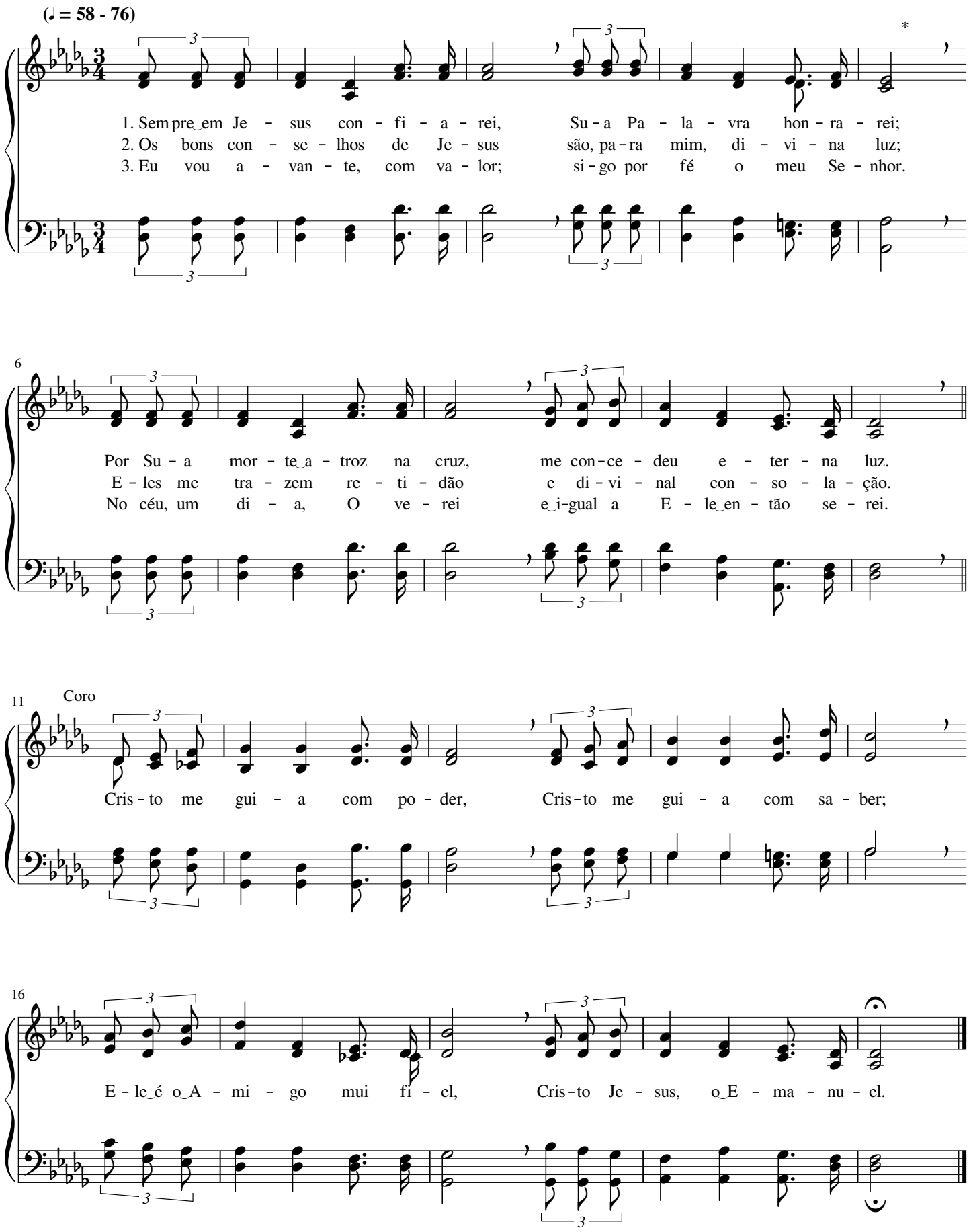

Confiemos em Deus

Stephen Vincent Benet

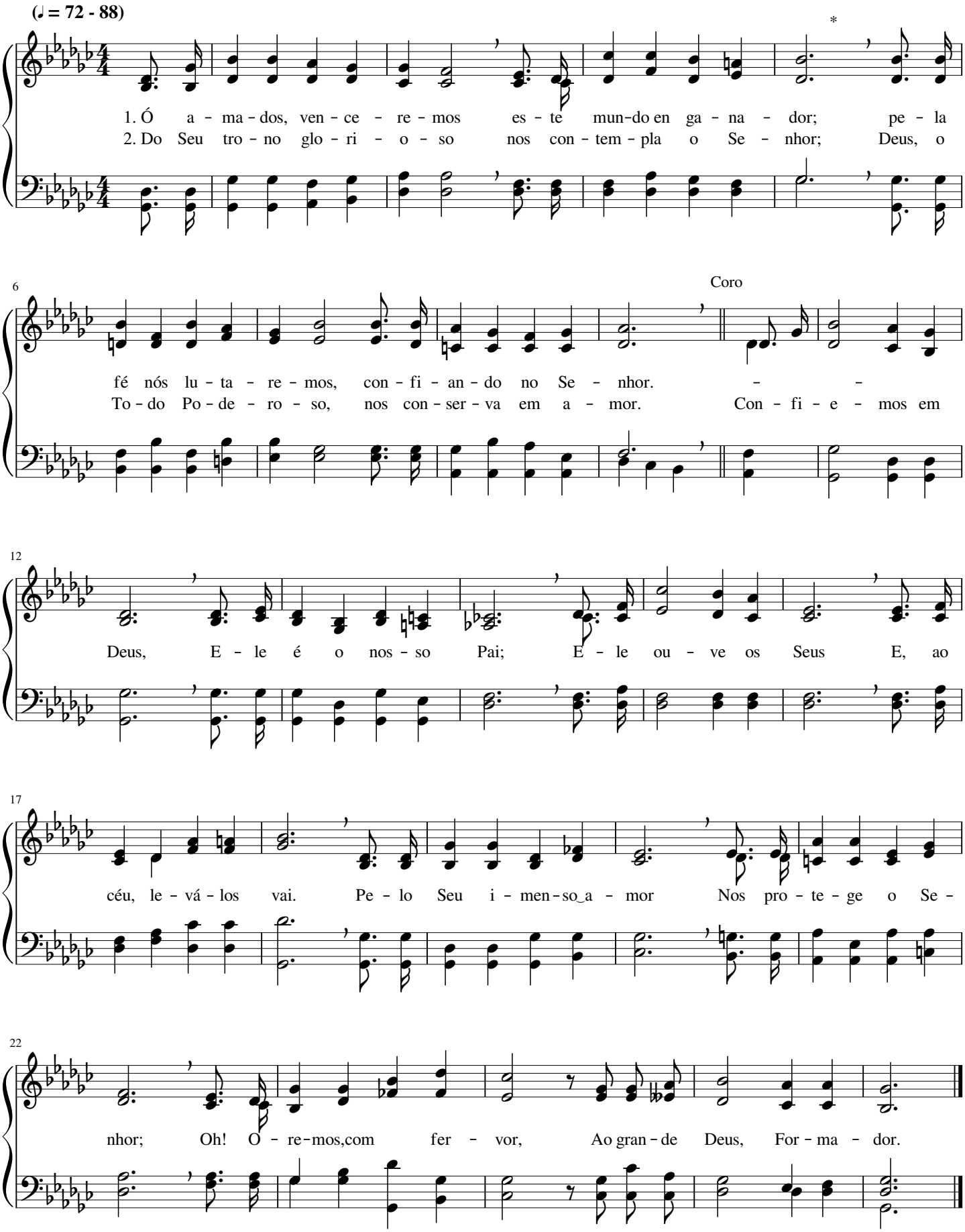

Manda os Teus dons celestes

(♪ = 112 - 144)

1. Os Teus fi - éis, re - u - ni - dos an - te a Tu - a pre - sen - ça,
2. Os Teus fi - éis, re - u ni - dos, bus - cam os Teus dons ce - les - tes;
3. Os Teus fi - éis, re - u - ni - dos, cons - tan - te - men - te cla - man - do,

O san - to Con - so - la - dor es - pe - ram, ó Se - nhor.
Cla - mam com to - do fer - vor: a - ten - de, ó Se - nhor!
Sen - tem, ó bom Re - den - tor, ce - les - ti - al fer - vor;

To - dos, con - tri - tos, cla - ma - mos com fé e com re - ve - rên - cia;
Es - pe - ran - ço - sos, a - guar - dam, cren - do no que pro - me - tes - te;
Pa - cien - te - men - te_es - pe - ra - mos, sem - pre, com fé, im - plo - ran - do:

Cum - pre em nós a pro - mes - sa de Deus, o Cri - a - der.
Fa - ze que to - dos sin - ta mos o Teu Con - so - la - dor.
Vem, ó Se - nhor, con - fir - mar - nos com o Con - so - la - dor!

Coro

Man - da os Teus dons ce - les - tes pe - lo Es - pí - ri - to San-to;

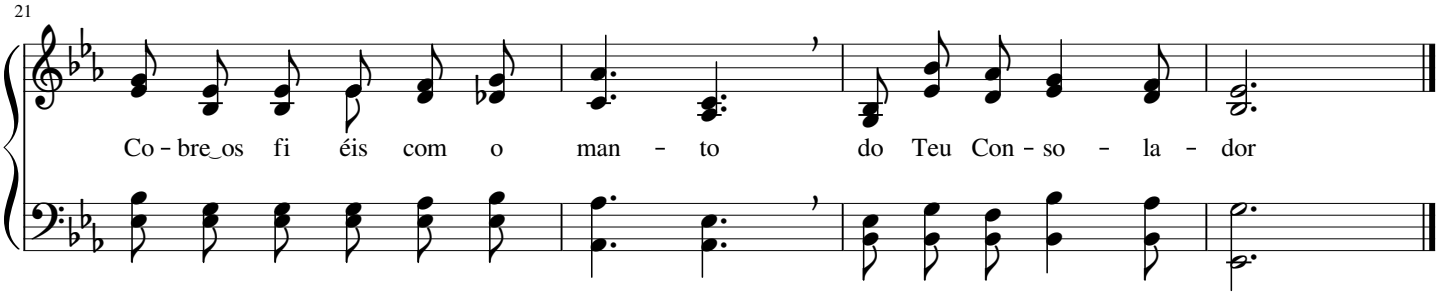

15 Ó alma que choras

Philip Paul Bliss

(♪ = 108 - 132)

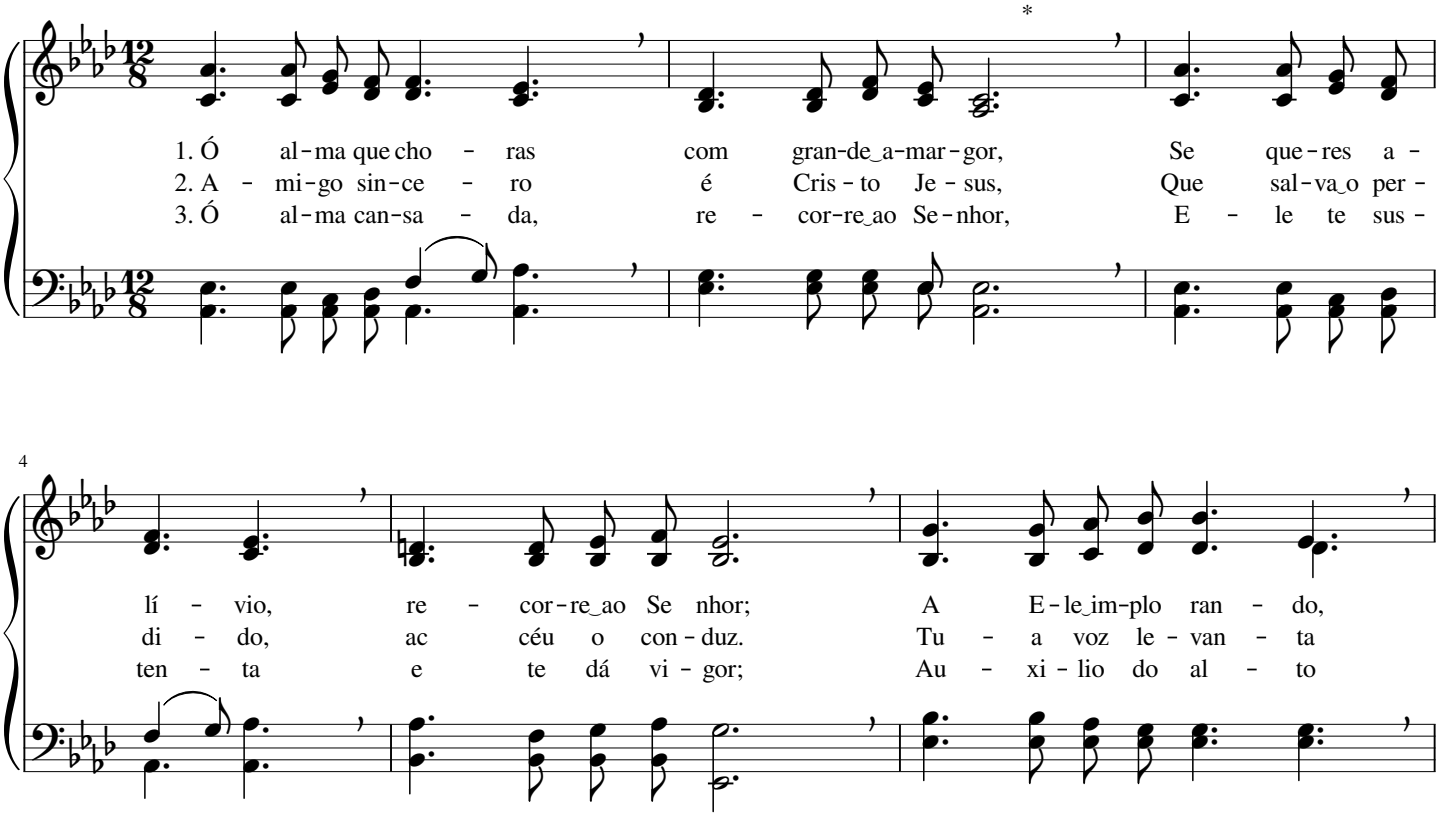

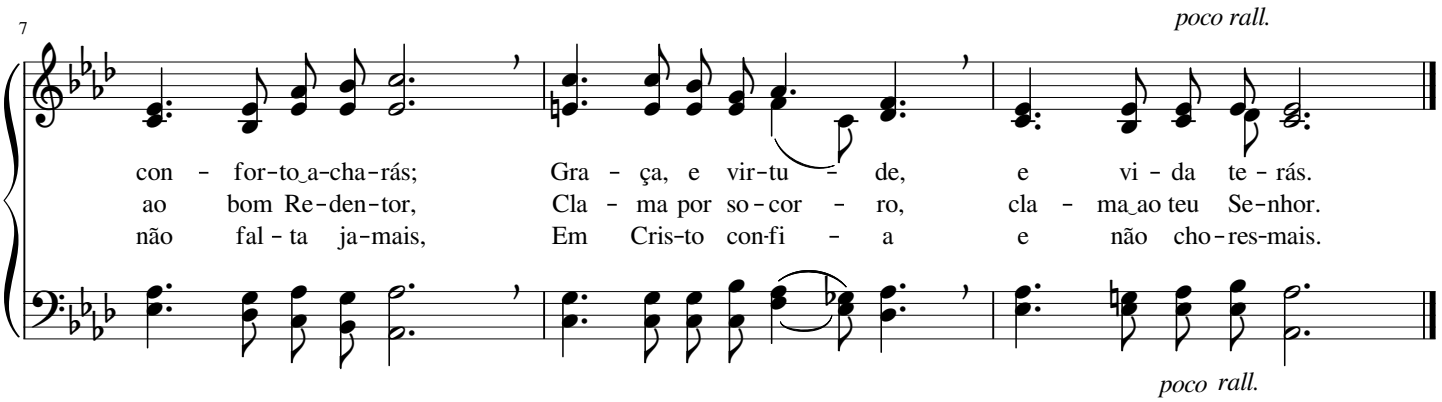

Promessa excelente

Charles Hutchinson Gabriel

(𝅗𝅥 = 100 - 120)

1. Pro - mes - sa_ex - ce - len - te fi - zes - te, ó Deus, Fi - el cum - pri - men - to_a
2. Oh! Vem des - per - tar - nos, a ma - do Se - nhor; O_Es - pí - ri - to San - to
3. O Teu San - to_Es - pí - ri - to nos gui - a - rá Em to - da ver - da - de,

5

Pa - la - vra te - rá; - Sen - tir Teu Es - pi - ri - to que - rem os Teus;
en - vi - a dos céus; - Com fé a - guar - da - mos o Con - so - la - dor,
jus - ti - ça e_a - mor; - Por E - le Teu po - vo_en - si - na - do se - rá;

9

Teu po - vo cla - man - do es - tá.
Que faz vir - tu - o - ses os Teus.
Teu Dom a - guar - da - mos, Se - nhor.

Coro

En - vi - a, ó Deus, por a

14

mor, Teus dons pe - Io Con - so - la - dor. Vem nos re - ves - tir

18

de po - der di - vi - nal; Vi - si - ta - nos, Pai e - ter - nal.

Ó Senhor, vem visitar-me

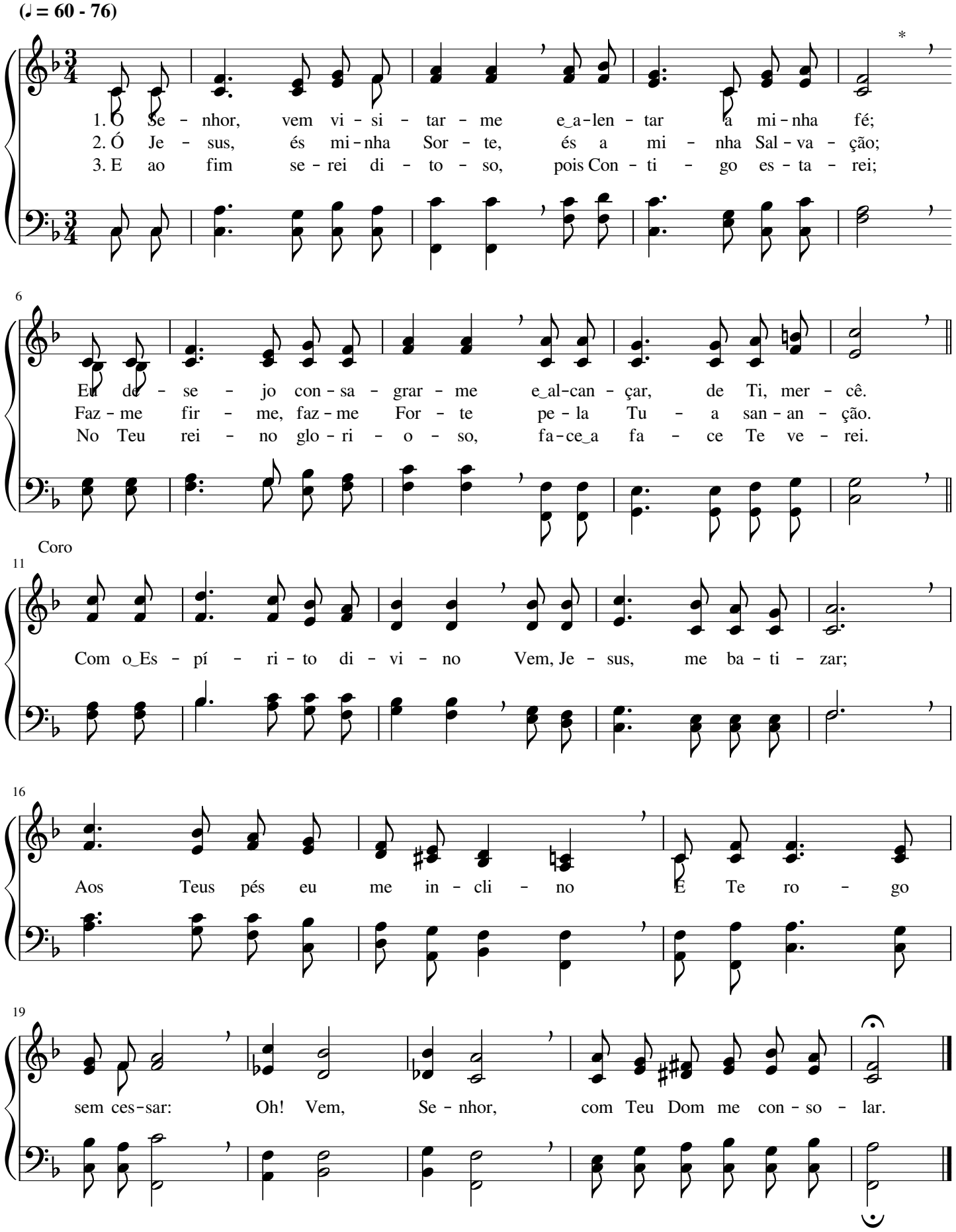

É Jesus meu Refúgio

Charles Austin Miles

(♩ = 76 - 92)

1. Gran - de é a tor - men - ta e a tri - bu - la - ção,
2. Ao Se - nhor, mais u - ni - do eu al - me - jo vi - ver
3. Vou, com fé no meu Mes - tre, a tor - men - ta_en - fren - tar,

6

Mui - tos são os com - ba - tes, gran - de, a ten - ta - çãc;
E cum - prir, nes - te mun - do, Scu glo - rio - so que - rer;
Mes - mo que for - te - men - te e - la se le - van - tar, -

11

Mas Je - sus, meu Ro - che - do e fi - el Guar - di - ão,
Os Scus pas - ses se - guin - do, eu i - rei re - ce - ber
Com Je - sus, a vi - tó - ria eu i - rei al - can - çar,

16

É a For ta - le - za que dá pro - te - ção.
Mais for - ça_e co - ra - gem, a tim de ven - cer.
Pois Su - as pro - mes - sas nãc po - dem fa - lhar.

Coro

21

Je - sus meu Re - fú - gio, meu fi - el Pro - te - tor,

26

E n'E - le a - bri - ga - do te - rei Seu vi gor;

31

Ca - da di - a que pas - sa, sin - to mais Seu a - mor

36

a vi da ce - les - te do meu Sal - va - dor.

Manda-nos Teu Poder

Barney Elliott Warren

(♩ = 63 - 80)

1. Man - da, ó Se-nhor, do céu, fo - go san - to_ao po - vo Teu;
2. Vem as bên - ções der - ra-mar e_os que dor - mem, des - per-tar;
3. Vem nos dar as o - ra-ções, vi - si - tan - dç_-os co - ra-ções;

4

Man - da - nos Teu Po - der; Fo - go que des-trói o mal,
Man - da - nos Teu Po - der, E das nos - sas vi - das faz
Man - da - nos Teu Po - der, Em cons-tan - te co - mu-nhão,

8

fo - go san - to, ce - les-tial; Man - da - nos Teu Po - der.
tes - te - mu - nho e - fi-caz; Man - da - nos Teu Po - der.
es - pe - ra - mos Tu - a_unção; Man - da - nos Teu Po - der.

Coro

12

Man - da - nos o Teu Po - der, O Po - der re-no - va-

16

dor, pe - lo Teu i-men - so_a-mor; Vem, Se - nhor, se-lar - Teu

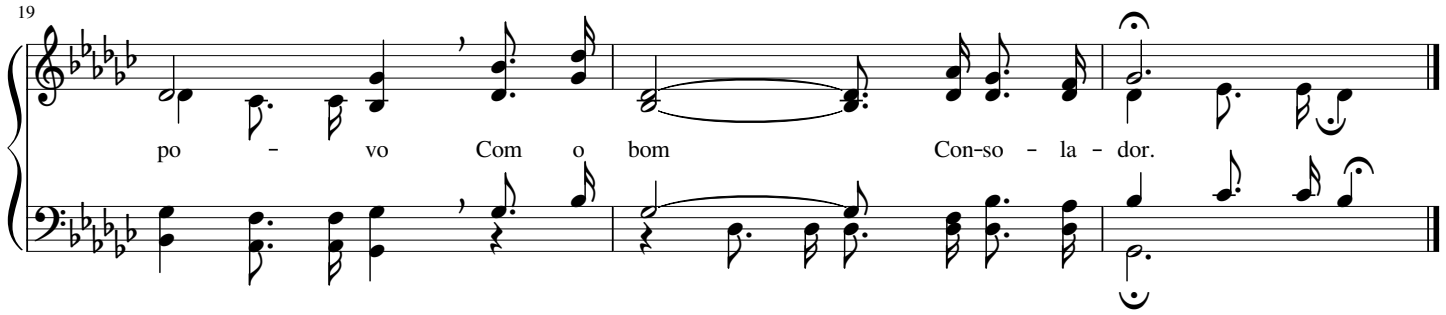

20 Teu Espírito derrama

Charles Davis Tillman

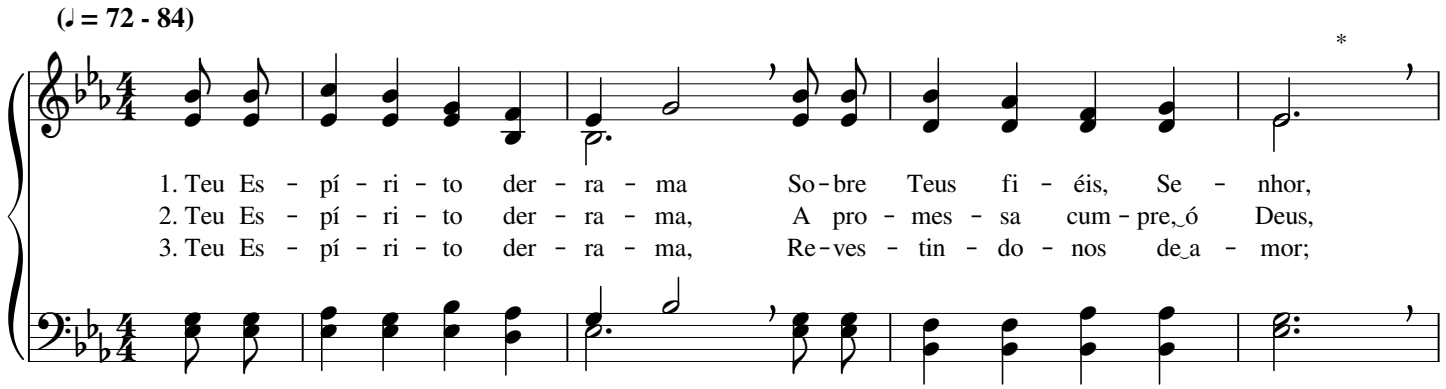

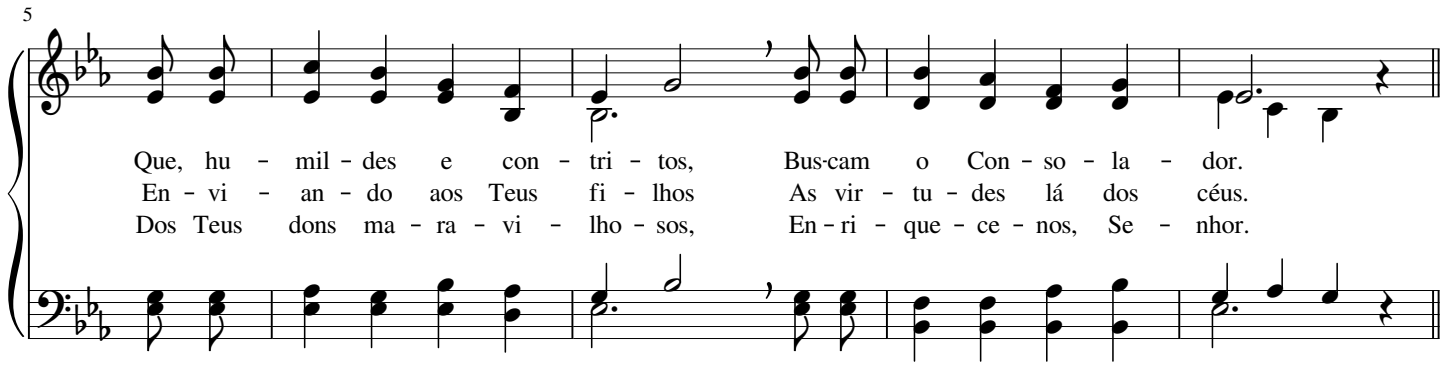

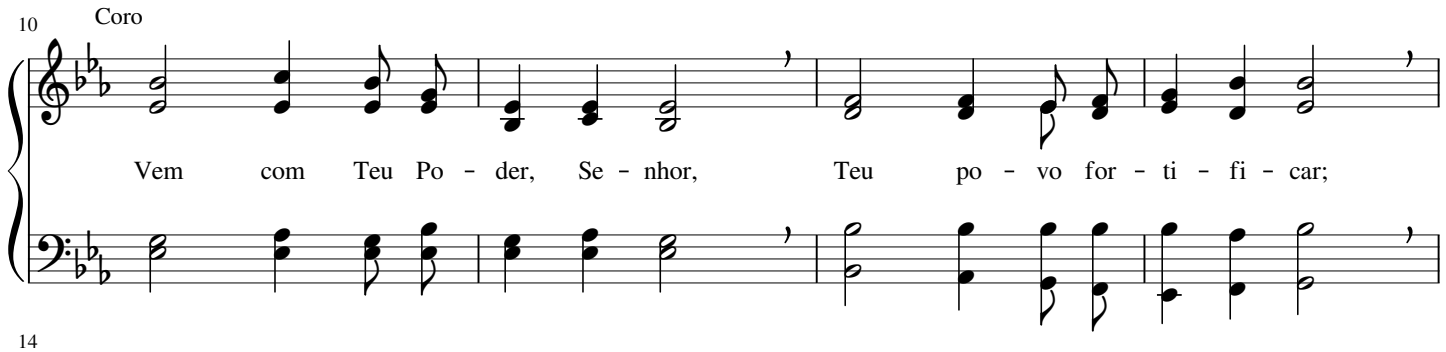

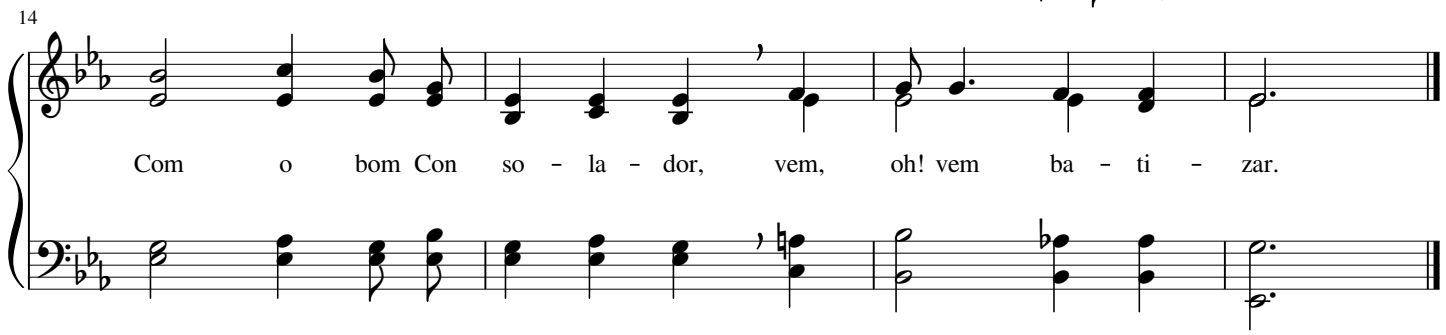

Não mais oprimidos seremos

Frederick Martin Lehman

(♪ = 116 - 138)

1. Não mais o - pri - mi - dos se - re - mos Na vol - ta do
2. Nao mais per - se - gui - dos se - re - mos Na vol - ta do

5

nos - so Se - nhor; A voz es - pe - ra - da_ou - vi - re - mos: "Oh!
nos - so Se - nhor; Dei - xan - do_es-te mun - do, i - re - mos Ao

9

Vin - de!", di - rá_o Sal - va - dor; A vi - da e - ter - na com
céu, nos - sa Pá - tria de_a - mor; Na - que - la ci - da - de glo -

12

gló - ria Te - re - mos, por Cris - to, nos céus; Com - ple - ta se -
rio - sa, Lu - gar de e - ter - no_es - plen - der, A_he - ran - ça di -

16

1. 2.

rá a vi - tó - ria Ao ver - mos a fa - ce de Deus.
vi - na, pre - cio - sa, Te - re - mos de Deus, Cri - a - dor.

1. 2.

Final

21

A vol - ta de Cris - to glo - rio - so Se - rá com

25

der e_es--plen - dor, De - ve - mos es - tar re - ves - ti - dos De

29

gra - ça, jus - ti - ça e_a - mor. I - re - mos en - tão, ó que -

32

ri - dos, Des-fru - tar a he - ran - ça_e - ter - nal, Pois Je - sus nos da -

36

rá a co - ro - a re - al, No di - to - so lar ce - les - ti - al.

Guia-me, ó Senhor

William James Kirkpatrick

(♪ = 104 - 132)

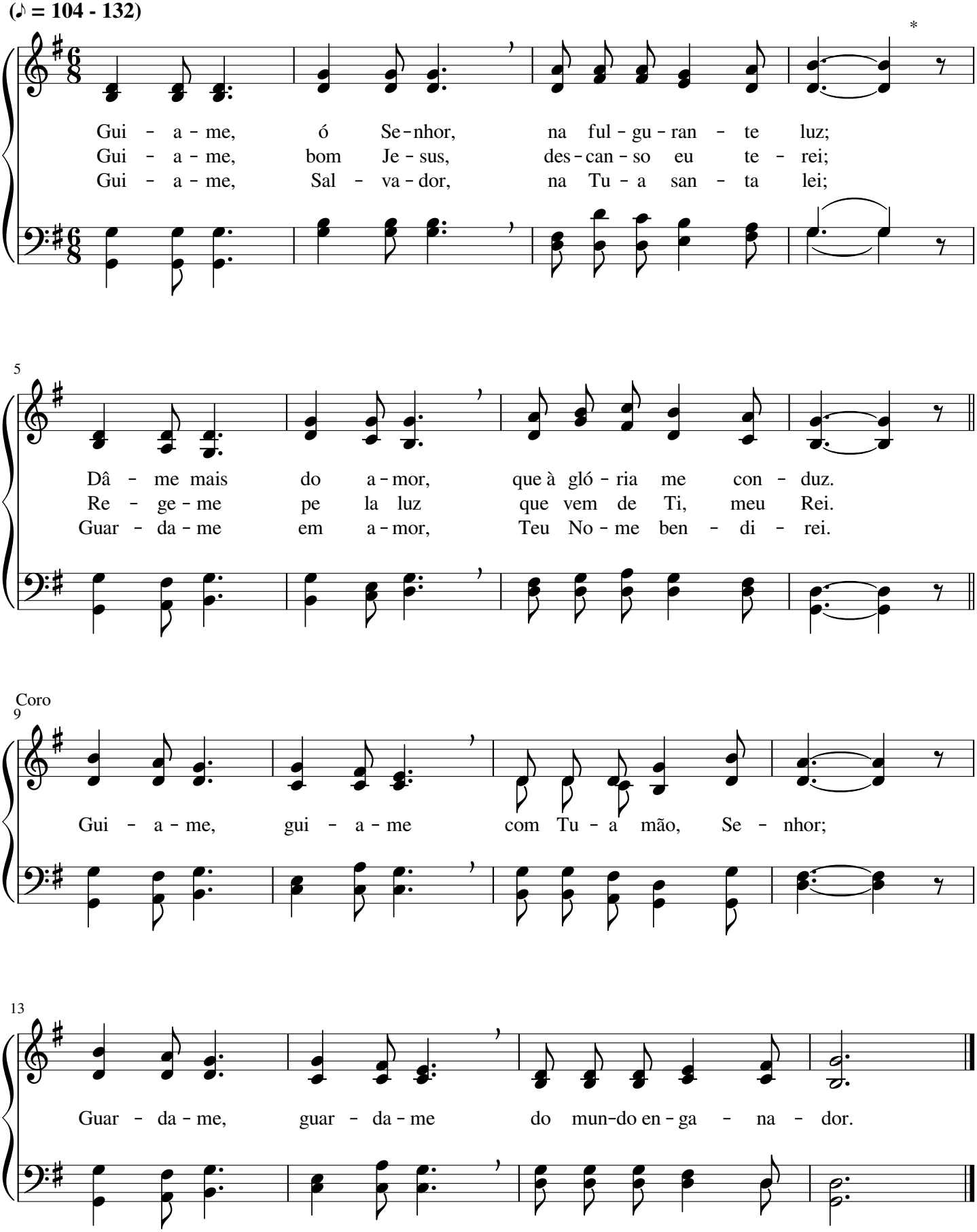

O Senhor é o meu Pastor

Ira David Sankey

(♩ = 96 - 120)

1. O Se-nhor é o meu Pas-tor, na - da dei - xa - rá me fal - tar;
2. Se eu ti - ves - se que an-dar pe - Io va - le da mor-te ó Deus;
3. U - ma me - sa pa - ra mim, ó Se-nhor, Tu vens pre - pa rar; -

5

Com a Su - a man - si - dão, em ver des pas - tos faz - me an-dar;
Eu não te - me - ri - a o mal, por-quan to es tou nos bra - ços Teus;
Com Teu ó - leo vens me un-gir, Fa zes meu cá - lix trans - bor - dar;

9

Re - fri - gé - rio, fé e paz mi - nha al - ma n'E - le chou,
Tu - a va - ra, ó Se-nhor, me con - ser - va em re - ti - dão,
A bon-da - de, a mer-cê so - bre mim con - tem - pla - rei;

13

Nas ve - re das ce - les-tiais, os meus pas - sos Je - sus fir-mou.
Teu ca - ja - do di - vi - nal traz con-for - to e con - so - la - ção.
Mas mo - ra - das do meu Deus pa - ra sem - pre ha - bi - ta rei.

Dá-me graça, Senhor

(♩ = 88 - 100)

1. Dá - me gra - ça, Se - nhor, pa - ra sem - pre Te mar Com in - ten - so e pro -
2. Com di - vi na a - fei - ção que - ro sem - pre hon - rar E tam - bém ser fi -
3. Es - se e - lo de a - mor sem - pre me faz lem - brar Quan - to a - mas - te mi -

5

fun - do a - mor * Que pro - ce - de de Ti, glo - ri - o - so Se -
e, ser - v; - dor; Es - se men - so a - mor que de Ti vem, Se -
nh'al - ma, Se - nhor; Que - ro sem - pre sen - tir, cul - ti - var es - se a -

9

Coro

nhor, E me faz Teus con - se lhos guar - dar.
nhor, Me en - si - na~_-ao Teu No - mç_-e - xal - tar. - Que - ro a - mar - Te com
mor, A - guar - dan - do, com fé, Teu vol - tar.

14

to - do fer - vor, A - do - rar - Te, meu bom Sal - va - dor; Vem, Com

18

Tu - as vir - tu - des, cin - gir O Teu ser - vo, que quer Te ser - vir.

Um grande bem, precioso bem

Edward Francis Rimbault

(♩ = 54 - 72)

1. Um gran - de bem, pre - cio - so bem, eu re - ce - bi do Cri - a - dor
2. Que gran- - de bem, pre - cio - so bem! Eu sir - vo_a Deus, o For - ma - dor,
3. É gran - de bem, pre - cio - so bem, vi - ver na fé, ter paz com Deus,

Que me cha - mou e re - ve - lou, por com - pai - xão, o Re - den - tor;
Que pa - ra Si me se - pa - rou; re - mi - do sou do Sal - va - dor;
Par - ti - ci - par, com os fi - éis, dos e - ter - nais te - sou - ros Scus;

O Seu que - rer eu com-preen - di e pe - ca - dor eu me sen - ti;
Pu - ri - fi - cou meu co - ra - ção, me con - ce - deu o Seu per - dão;
Sou mui fe - liz, pois al - can - cei lu - gar nos céus, por Cris - to_o Rei;

Meu co - ra - ção se que-bran - tou, to - do_o meu ser se trans - for - mou;
A - té o fim do meu vi - ver, Seu san - to_a - mor a - nun - cia - rei;
A Deus, o Pai, e a Je - sus e - xal - ta rei com to - do~o~a - mor;

Eu sou fe - liz, ben di - go_a Deus; com sal - va - ção me_a - gra - ci - ou.
Com a un - ção do Cri a - dor, de to - do_o mal me_-a-fas - ta - rei.
O ga - lar - dão re - ce - be - rei das san - tas mãos do Re - den - tor.

Julga-me, Senhor

William James Kirkpatrick

(♩ = 69 - 88)

1. Jul - ga - me, Se - nhor, pois a - mo Tu - a lei;
2. Dian - te dos meus o - lhos Teu fa - vor es - ta:
3. Em ca - mi - nho pla - no os meus pés es - tão,

3

Con - fi - an - do em Ti, ja - mais va - ci - la - rei;
Ben - a - ven - tu ran - ça que i - gual não há;
No ca - mi - nho que con duz à sal - va - ção;

5

Vem, ó Deus, com Teu fa - lar, mi - nha al - ma sus - ten - tar,
Que - ro, j Deas, Te a - gra - dar e Teu rei - no al - can - çar;
Nas con - gre ga - ções, ó Deus, con - ta - rei os fei - tos Teus,

7

Que - ro en jus - ti - ça sem - pre ca - mi - nhar.
Vem, com a Pa la - vra, me pu ri - fi - car.
Pois Tu can - ce - las - te os pe - ca - dos meus.

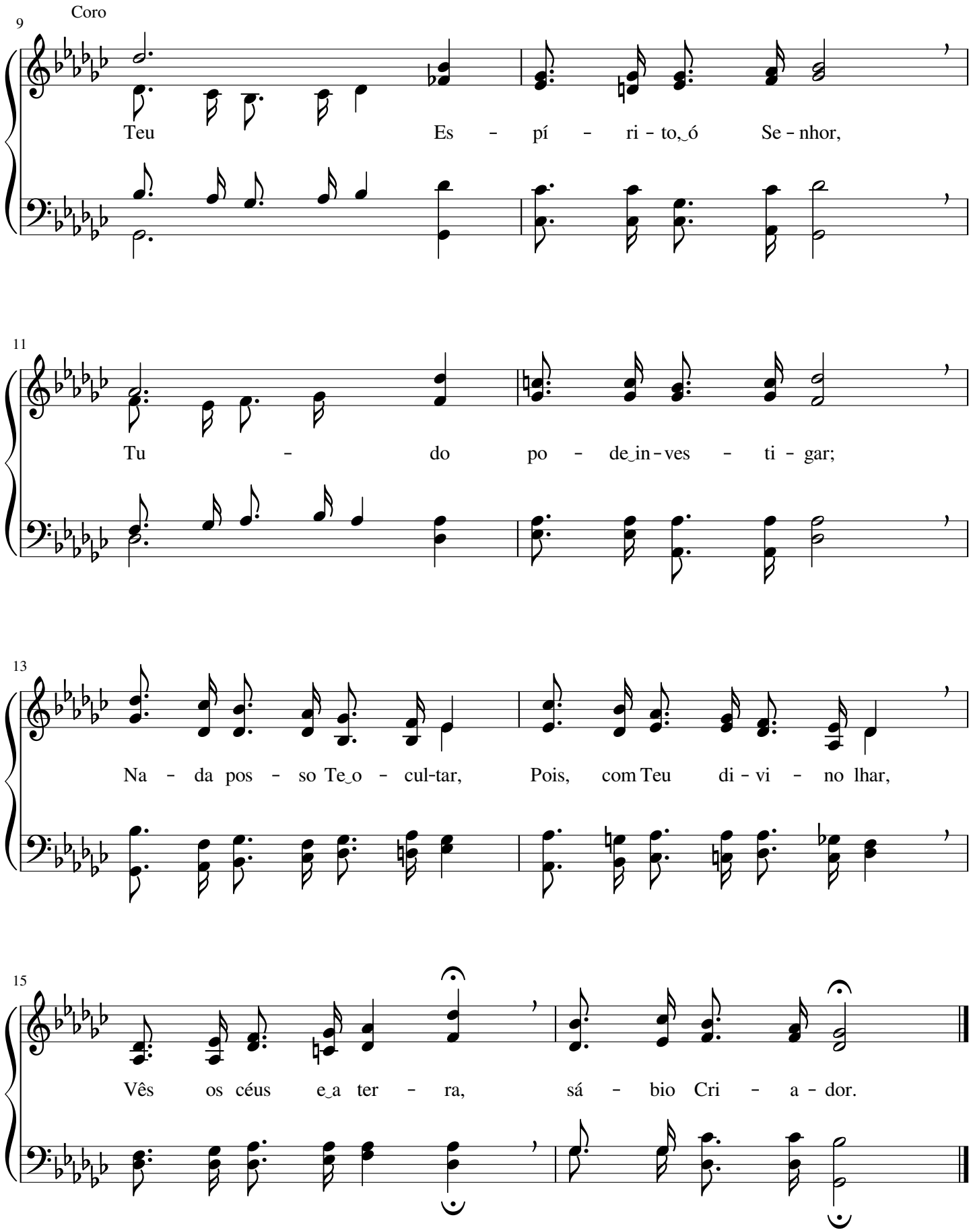
Coro
9
Teu Es - pí - ri - to, ó Se - nhor,
11
Tu - do po - de in - ves - ti - gar;
13
Na - da pos - so Te o - cul-tar, Pois, com Teu di - vi - no lhar,
15
Vês os céus e a ter - ra, sá - bio Cri - a - dor.

O Senhor é minha Luz

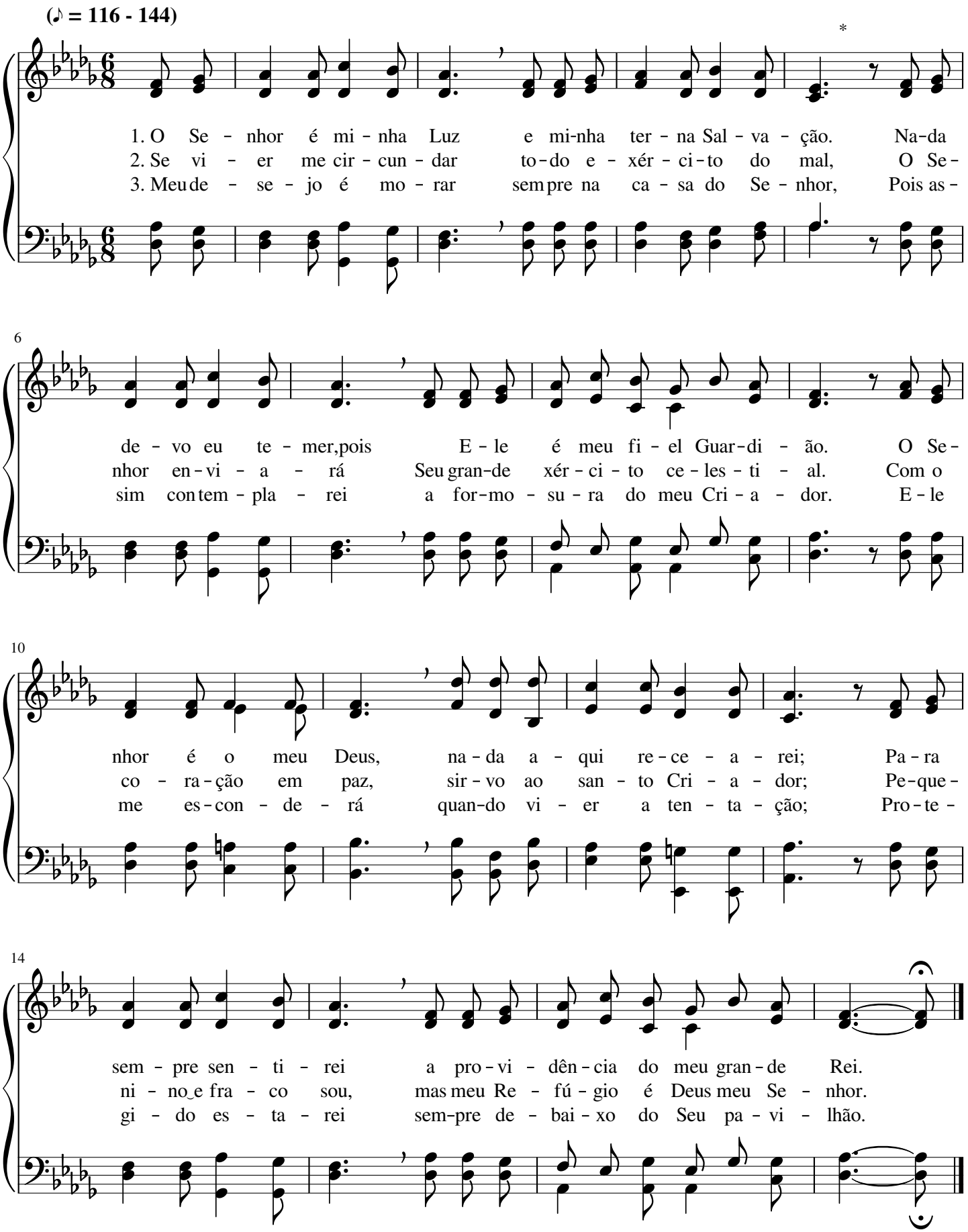

Para o ceú marchemos

John Robson Sweney

(♩ = 69 - 80)

1. Pa-ra o céu mar-che - mos, fir-mes, sem te-mer, Na-da nes-ta mar - cha po-de
2. Pa-ra o céu mar-che - mos, chei-os de a-mor, Do a-mor de Cris - to, nes-so
3. Pa-ra o céu mar-che - mos, sem es-mo-re-cer, Pe-la fé, po-de - mos to-cio

5

nos de-ter; Com va-lor mar-che - mos, quem im-pe-di-rá? Cris-to, nos-sa
Con-du-tor; Com va-lor an-de - mos, sem-pre u-ni-ão, Pa-ra e-ter-na
mal ven-cer; Cris-to for-ta-le - ce nos-so co-ra-ção; No e-ter-nal re -

9

Coro

For-ça, Seu po - der nos da rá.
gló-ria, a ce - Ies - te Si-ão. Mar - che-mos pa-ra céu, mo - ra - da
pou-so nos da - rá ga-lar-dão.

14

do Se-nhor, O - lhan-do bem a-ten tos pa-ra o Re - den - tor; Mar - che-mos

18

com va-Ior à pá-tria ce-les-tial; Lá des-fru-ta-re-mos vi-da e - ter - nal.

Senhor Jesus, Tu és o meu Rochedo

Peter Philip Bilhorn

(♩ = 66 - 84)

1. Sen - nhor Je-sus, Tu és o meu Ro - che - do, Só em Ti de - ve - mos sem - pre con - fi - ar; De - fen - de-me de to - do mal e me - do, Pois so - men - te Tu me po - des a - ju - dar.
2. Sen - nhor Je-sus, a Tu - a mão po - ten - te Me fa - rá ven - cer o mun - do en-ga - na - dor; Es - te - ja Tu - a for - ça mim pre - sen - te E Te glo - ri - fi - ca-rei, ó meu Se - nhor.
3. Sen - nhor Je-sus, és mi - nha Es - pe - ran - ça, Meu Re - fú - gio, meu Es - cu do e De - fen - sor, Ao co - ra-ção dá fir - me con - fi - an - ça Pa - ra sem - pre ser fi - el e ven - ce - der.

Coro

Ó se - nhor, vem con - du - zir - me Pe - lo Es - pí - ri - to à pá - tria e - ter - nal; Da ver - da - de

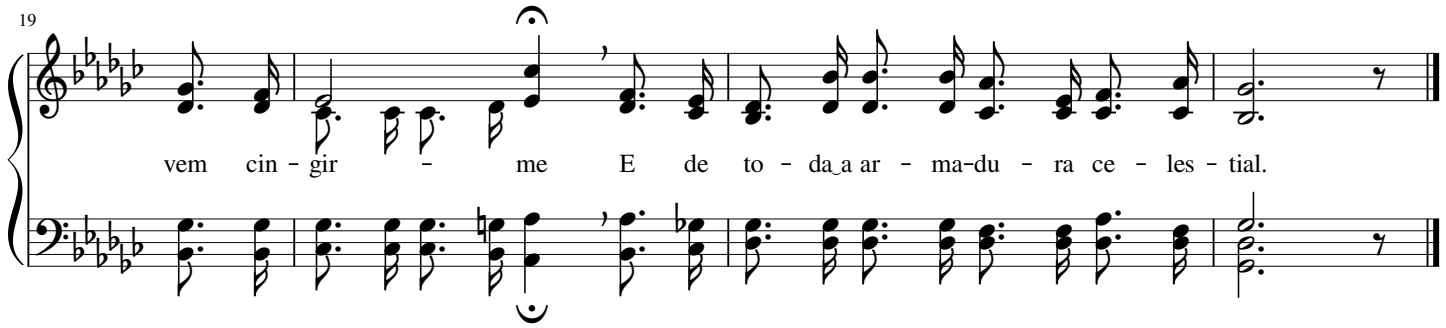

30 Confiarei sempre no Senhor

(♪ = 100 - 132)

1. Con - fi - a - rei sem - pre no Se-nhor, no Seu su - bli - me a - mor;
2. Em Je - sus Cris - to eu te - nho fé, só n'E - le es - pe - ra - rei;
3. Nas mi - nhas pro - vas, con - fi - a - rei em Cris - to, Li - ber - ta - dor;

5

Nun - ca se - rei con - fun - di - do na a - fli - ções ou na dor.
Mes - mo es - tan - do em an - gús - tia, n'E - le cu con - fi - a - rei.
N'E - le eu te - nho fir - me - za, pois é fi - el Pro - te - tor.

9 Coro

Cris - to é bom e cle - men - te, bál - sa - mo a to - da dor;

13

paz di - vi - nal ex - ce - len - te vem do Se - nhor.

Forte Rocha

Martin Luther

(𝅗𝅥 = 60 - 76)

1. For - te Ro - cha é Deus Sem - pi - ter - no; Nos - sa
2. Es - ta - rá pa - ra sem - pre per - di - do Quem em
3. A pa - la - vra, que é nos - sa Vi - da, De - ve

fé só n'E - le se fun - da; Seu a - mor ce - les -
si so - men - te con - fi - a, Mas se - rá lá do
ser por nos e - xal - ta - da; É, tam - bém, nos - sa

tial e pa - ter - no, Na tri - bu - la - ção nos cir -
céu so - cor - ri - do, Cren - do em Je - sus, nos - so
fir - me Gua - ri - da Que nãc po - de ser a - ba -

cun - da. Do_as - tu - to ten - ta - dor nos li - vra_o
Gui - a. O Fi - lho do bom Deus é - De - fen -
la - da. O mal vi - rá ten - tar a fim de

Cria - a - dor e nos pro - te - ge; Na - da nós te - me -
sor dos Seus, é Rei da gló - ria, - E - e vlr - tu - de
des - po - jar os res - ga - ta dos, Mas te re - mos vi

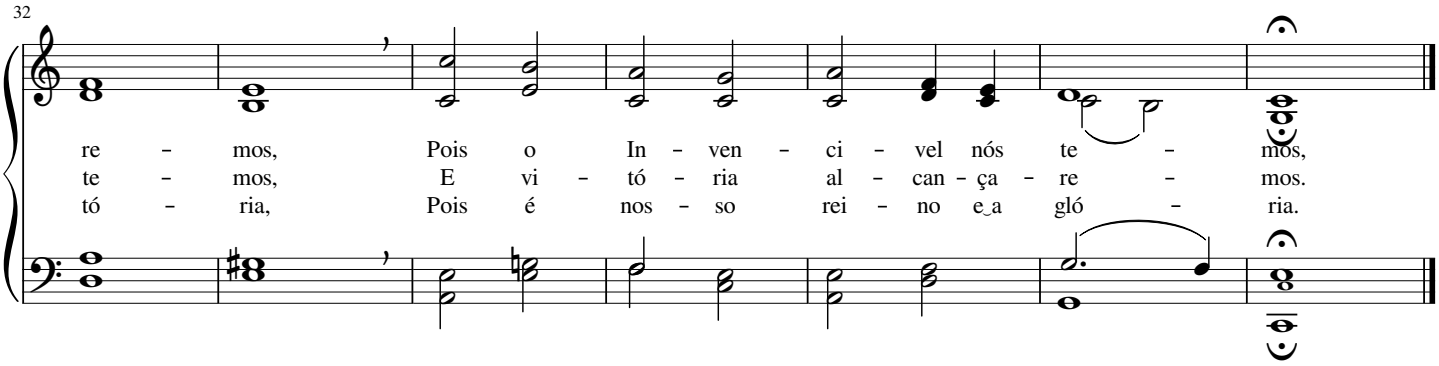

32

Eu me escondo em Ti, Senhor

Hubert Platt Main

(♩ = 52 - 72)

1. Eu me es - con - em Ti, Se - nhor e - ter no, Em - Ti me a
2. Bus - co de Ti a pro - te - ção ce - les - te Quan - do es -
3. Quan - do a - qui es - tou a - tri - bu - la - do, Quan - do es -

6

bri - go ó meu Sal - va - dor; * Sin - to em min o
tou cer - ca - do pe - lo mal, Pois Tu, Je - sus, és
tá sem paz meu co - ra - ção, Cla - mo a Ti, meu

11

Teu a - mor su - per - no; Vi - vo se - gu - ro; és meu De - fen - sor.
meu a - ma - do Mes - tre, - Cui - das de mim com ze - Io di - vi - nal.
Re - den - tor a ma - do; De Ti es - pe - ro a li - ber - ta - ção.

Jesus é o nosso Guia

Charles Hutchinson Gabriel

(♪ = 112 - 132)

1. Quem po - de con - so - lar-nos nes - te pe - re - gri - nar?
2. Por um ca - mi - nho pla - no nos gui - a - rá Je sus,

Quem po - de con - du - zir - nos ao nos - so_e-ter - no lar?
E - le nos i - lu mi - na com Su - a_e - ter - na luz;

Quem po - de dar - nos mais for-ças? Quem po - de nos so - cor - rer?
É E - le Quem nos en - vi - a vir - tu - de, gra-ça_e po - der,

A - que - le que, por pie - da - de, foi na cruz, por nós, mor - rer;
E, nes - te mun-do de tre-vas, nos fa - rá res-plan - de - cer;

Je - sus que, so - bre tu - do, fe-ce - beu de Deus po - der.
Fin - dan - do a jor - na - da, Su - a fa - ce_i - re - mos ver.

Coro

24

Je - sus é_o nos - so Gui - a, Per - fei - to e fi - el;

29

Es - pe - re - mos noi - te_e di - a Só em Cris - to,_o_E-ma - nu - el.

34

O Mestre que desceu dos ceús

William Vincent Wallace

(𝅗𝅥 = 50 - 60)

1. O Mes - tre que des - ccu dos céus, Je - sus, o Re - den - tor,
2. Cur - va - do, Ihes la vou os pés as - sim Se hu - mi - lhou;
3. A - mai - vos", dis-se_o Re - den - tor Que te - ve mor-te_a - troz;
4. Bus que - mos o su - bli - me_a-mor Que Deus quer con - ce - der;

5

Dei - xou e - xem plo_aos san - tos Seus, E - xem - plo de a - mor:
Com es - sa o - bra que_E - le fez, O_a - mor nos en - si - nou.
Je - sus, por Seu di - vi - no_a-mor, Sal - vou a to - dos nós.
Por nós, Je - sus, o Sal - va - dor, I - rá in - ter - ce - der.

Eis que multidão mui grande

Thoro Harris

(♪ = 108 - 120)

1. Eis que mul-ti-dão mui gran-de, de to das na-ções e tri-bos, Foi vis-ta nos céus e da-va lou-vor pe-ran-te o Sal-va-dor. Tra-ja-vam ves-ti-dos bran-cos, la-va-dos por Je-sus Cris-to; Nas mãos le-va-vam pal-mas, lou-van do ao Cri-a-dor.

2. Di-zi-am, pe-ran-te o tro-no de Deus e de Seu Cor-dei-ro, Que Deus, o Se-nhor, fi-el Cri-a-dor, per-ten-ce a sal-va-ção. Pros-tra-dos, com re-ve-rên-cia, hon-ra-vam ao Ver-da-dei-ro; A-ções de gra-ças da-vam, em san-ta a-do-ra-ção.

3. Com an-jos, na e-ter-na gló-ria, a-le-gres, can-ta-vam gran-de tri-bu-la-ção. Às ion-tes das â-guas vi-vas, Je-sus gui-a os seus des-ti-nes; Com gran-de re-go-zi-jo, no céu res-plan-de ce-rão.

A fiel proteção

Joseph Lincoln Hall

(♩ = 84 - 100)

1. A fi - el pro - te - ção do Teu man - to dç_ - mor Se - gu - ran - ça me
2. Meu des - ti - no de luz ve-jo_ao lon - ge, Se - nhor, E ja - mais o - lha -
3. Teu in - ten to, Se - nhor, vem em mim re - ve - lar; Pre - ci - o - sos são

5

traz, bom Je - sus; A - bri - ga - do es - tou, te - nho for - ça_e va - lor;
rei pa - ra trás; Mi-nha cren - ça em Ti guar-da - rei, Re - den - tor;
os pla - nos Teus; De va - lor em va - lor que-ro_a - qui ter - mi - nar

9

Coro

Tri - lha - rei Tu - a sen - da de luz.
Teu po - der, vir - tu - o - so me faz. O Teu man - to de_a mor sin-to_es
A car - rei - ra pro - pos - ta por Deus.

14

tar so - bre mim; Mi-nha vi - da Te_en tre - go, Se - nhor; Vi - ve - rei pe - la

18

fé, pro - te - gi - do as - sim, Na pre - sen - ça de Deus, Cri - a - dor.

Se a nossa vida entregarmos a Jesus

Thoro Harris

(♩ = 69 - 88)

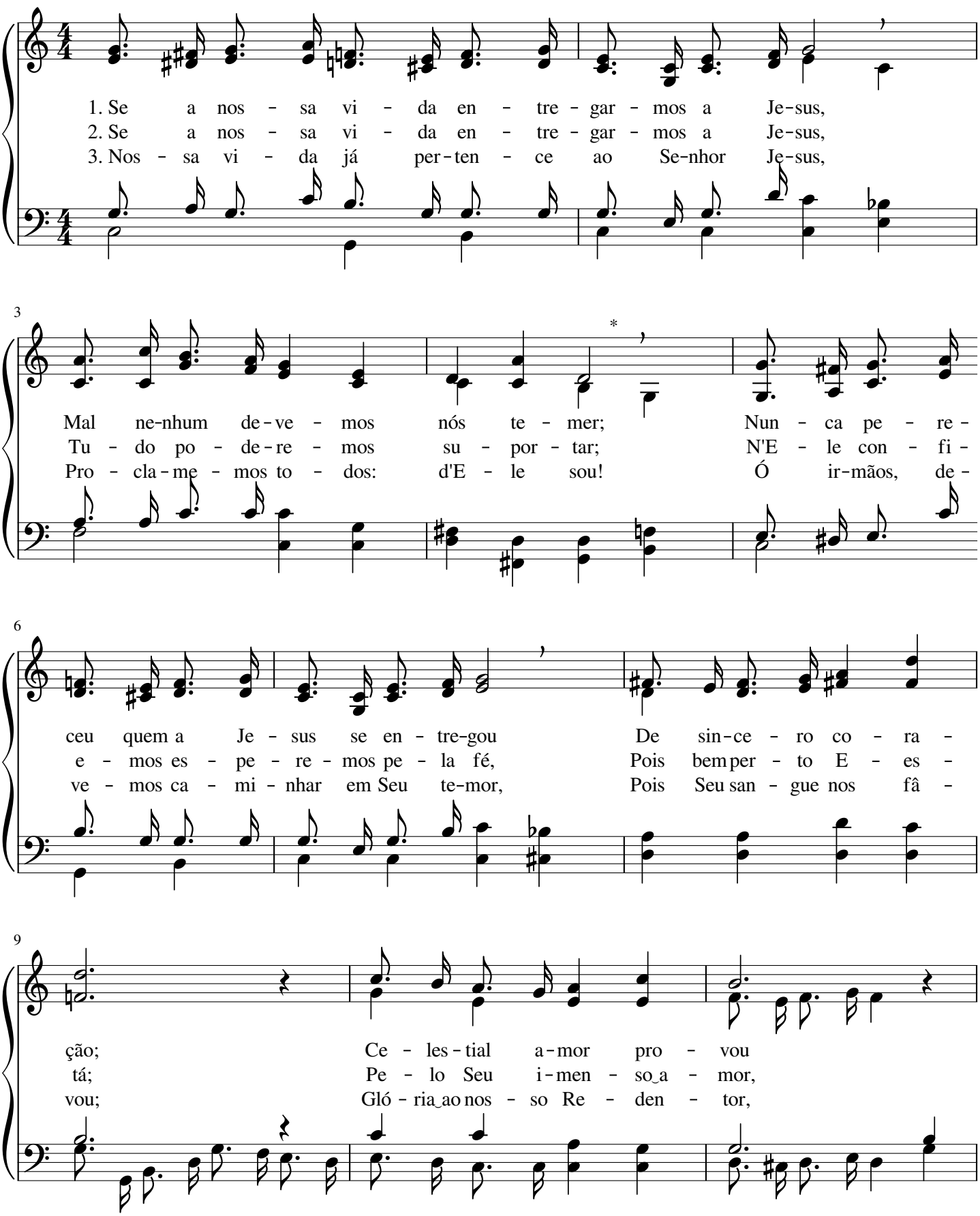

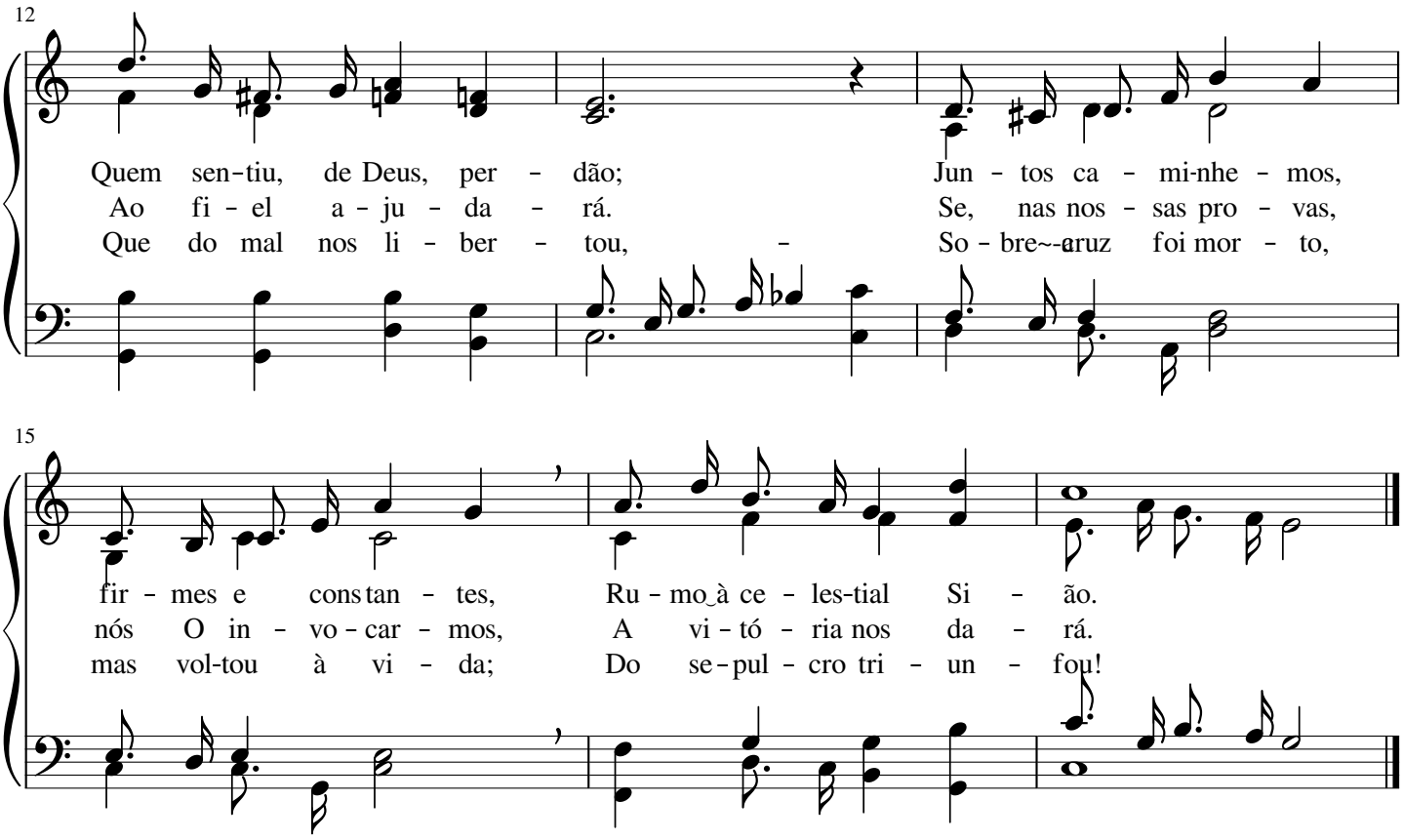

38

Ó Senhor, és minha Vida

George Mursell Garrett

(♩ = 56 - 72) Com veneração

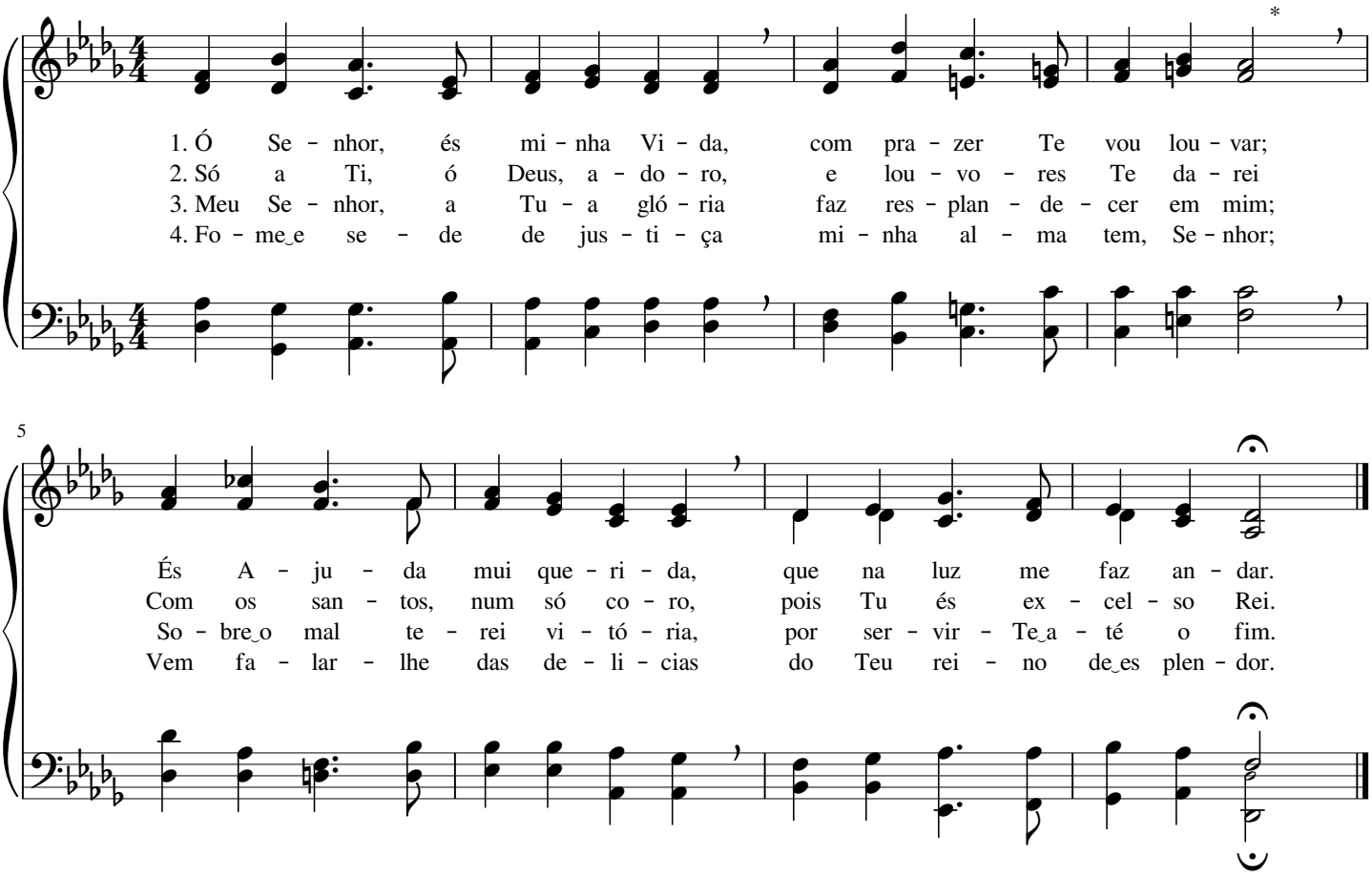

Eu desejo, Senhor

Daniel Brink Towner

(♩ = 60 - 72)

1. Eu de - se - jo, Se - nhor, só em Ti des - can - sar E a -
2. Eu de - se - jo, Se - nhor, com fer - vor sem - pre_es - tar Aos Teus
3. Eu de - se - jo, Se - nhor, por Ti sem - pre vi - ver E cin -

6

qui ca - mi - nhar em a - mor; * Se por tri - bu - la - ção eu ti -
pês, em cons - tan - te_o - ra - ção; Guar - da meu co - ra - ção pa - ra
gir a co - ro - a nos céus; Se - ja_em lu - tas ou paz, que - ro

11

Coro

ver que pas - sar, Me pro - te - ge, ó bom Cri - a - dor.
nun - ca pe - car; Faz me_an - dar sem - pre na re - ti - dão. Que - ro, ó Deus,
sem - pre di zer: Meu Des - can - so és Tu, ó meu Deus.

18

con - sa - grar - Te meu ser; Mi - nha al - ma de - se - ja em Teu rei - no vi - ver.

Quando em mim Tu operaste

George Stark Schuler

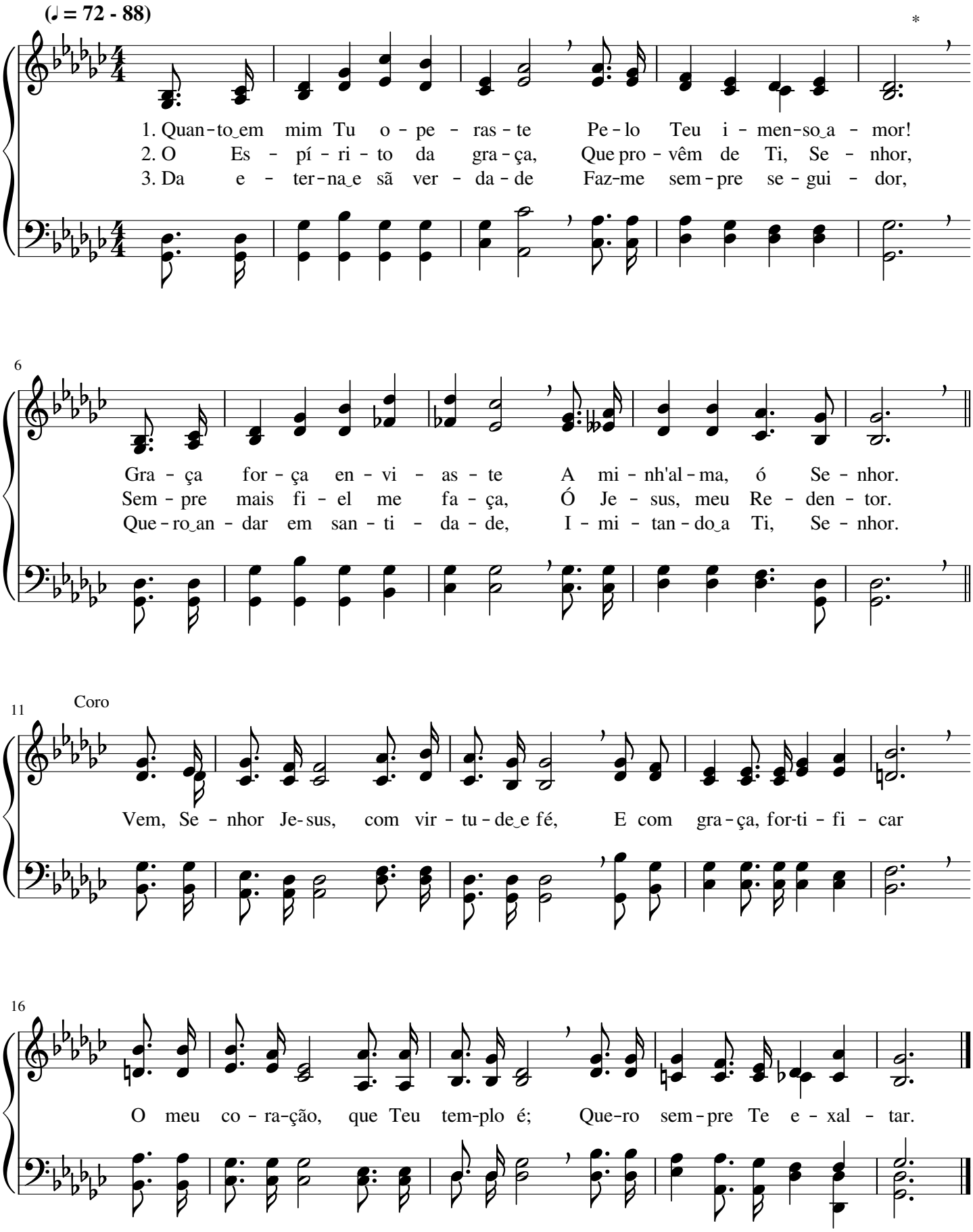

O teu coração vem a Cristo entregar

Philip Paul Bliss

(♪ = 120 - 144)

1. Quem seu co - ra - ção a Je - sus en - tre - gar,
2. A vi - da_e - ter - nal só em Cris - to_a - cha - rás;
3. A - cei - ta_o per - dão que Je - sus quer te dar,

4

Par - ti - ci - pa - rá das pro - mes - sas de Deus;
Há n'E - le po - der con - ce - di - do por Deus;
Con - fes - sa_ao Se - nhor os pe - ca - dos que tens;

*

7

Ve - raz sal - va - ção n'E - le en - con - tra - rá
Os Seus ri - cos dons a - qui re - ce - be - rás
O teu Re - den - tor quer do mal te li - vrar

10

1.2. 3.

E re - ce - be - rá a he - ran - ça nos céus.
E o ga - lar - dão lá na gló - ria dos céus.
E te_en - ri - que - cer dos e - ter - nos Scus bens.

1.2. 3.

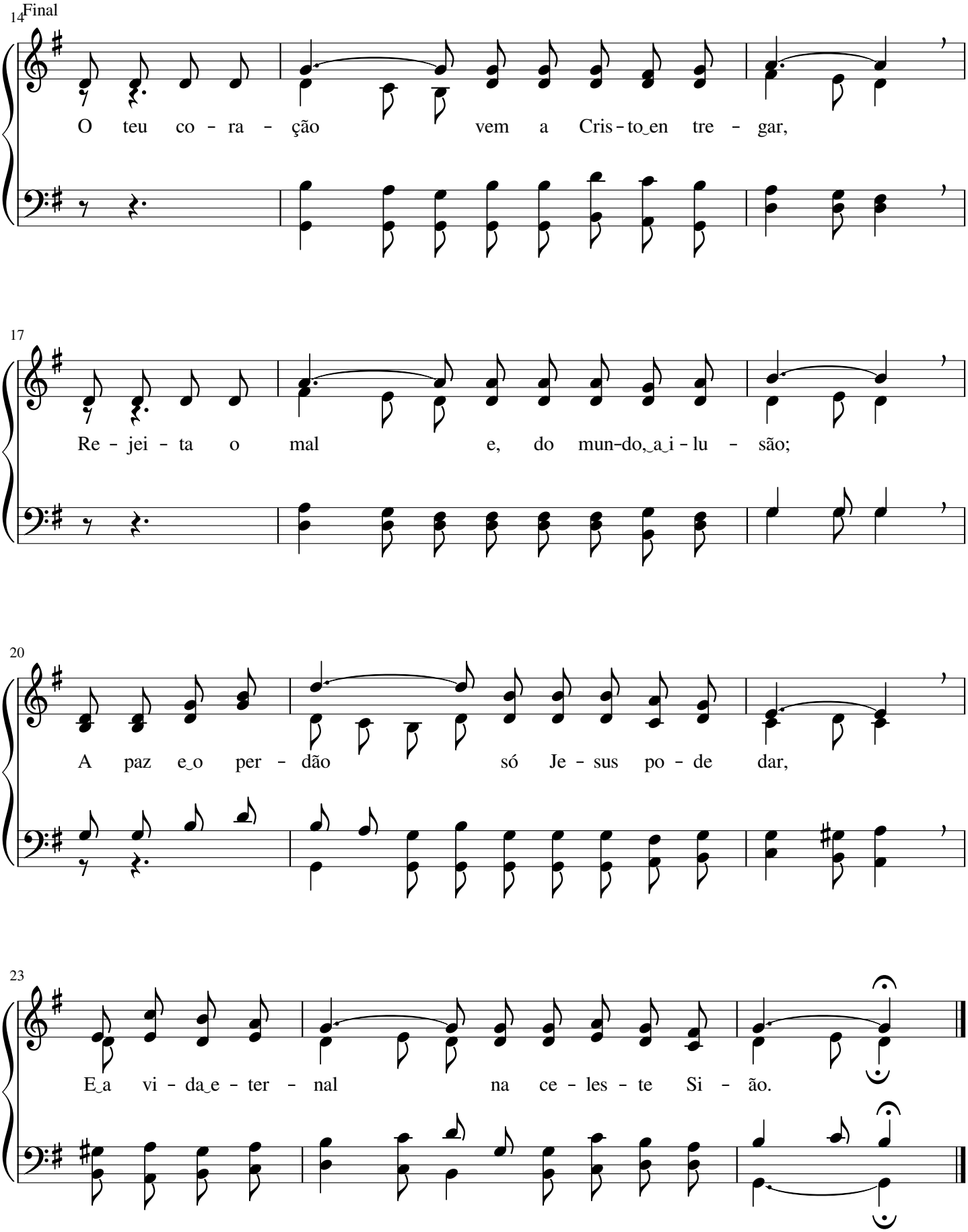
14 Final
O teu co - ra - ção vem a Cris - to en tre - gar,
17
Re - jei - ta o mal e, do mun-do, a i - lu - são;
20
A paz e o per - dão só Je - sus po - de dar,
23
E a vi - da e - ter - nal na ce - les - te Si - ão.

Ó minha alma, por que te abates?

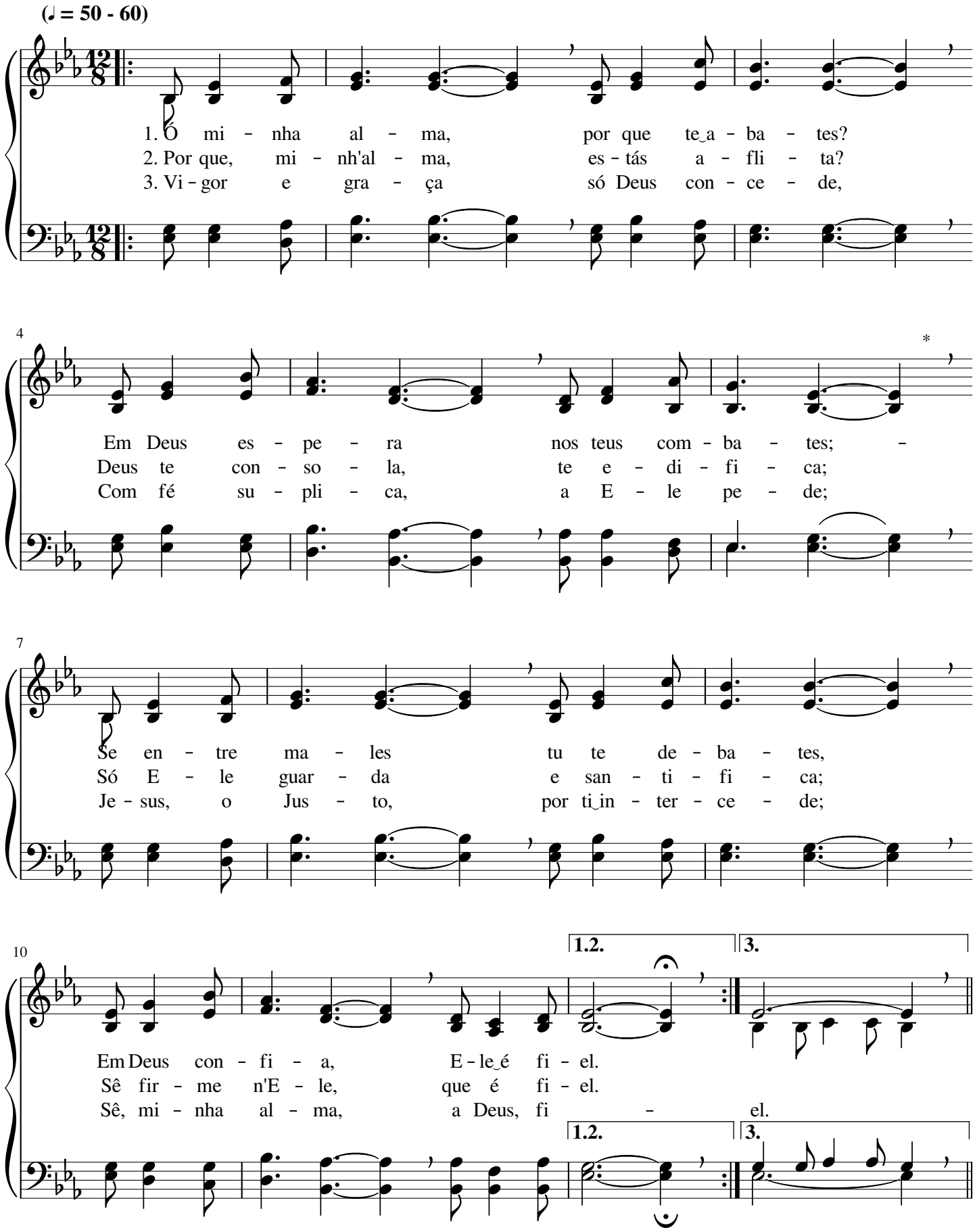

Final

14

Deus é‿o Sus - ten - to da mi - nha vi - da,

17

Da - rá con - for - to em to - da‿a li - da;

20

Ao Seu des - can - so Deus te con - vi - da;

23

Ô mi - nha al - ma, con - fi - a‿em Deus.

Trema o céu, a terra, o mar

John Robson Sweney

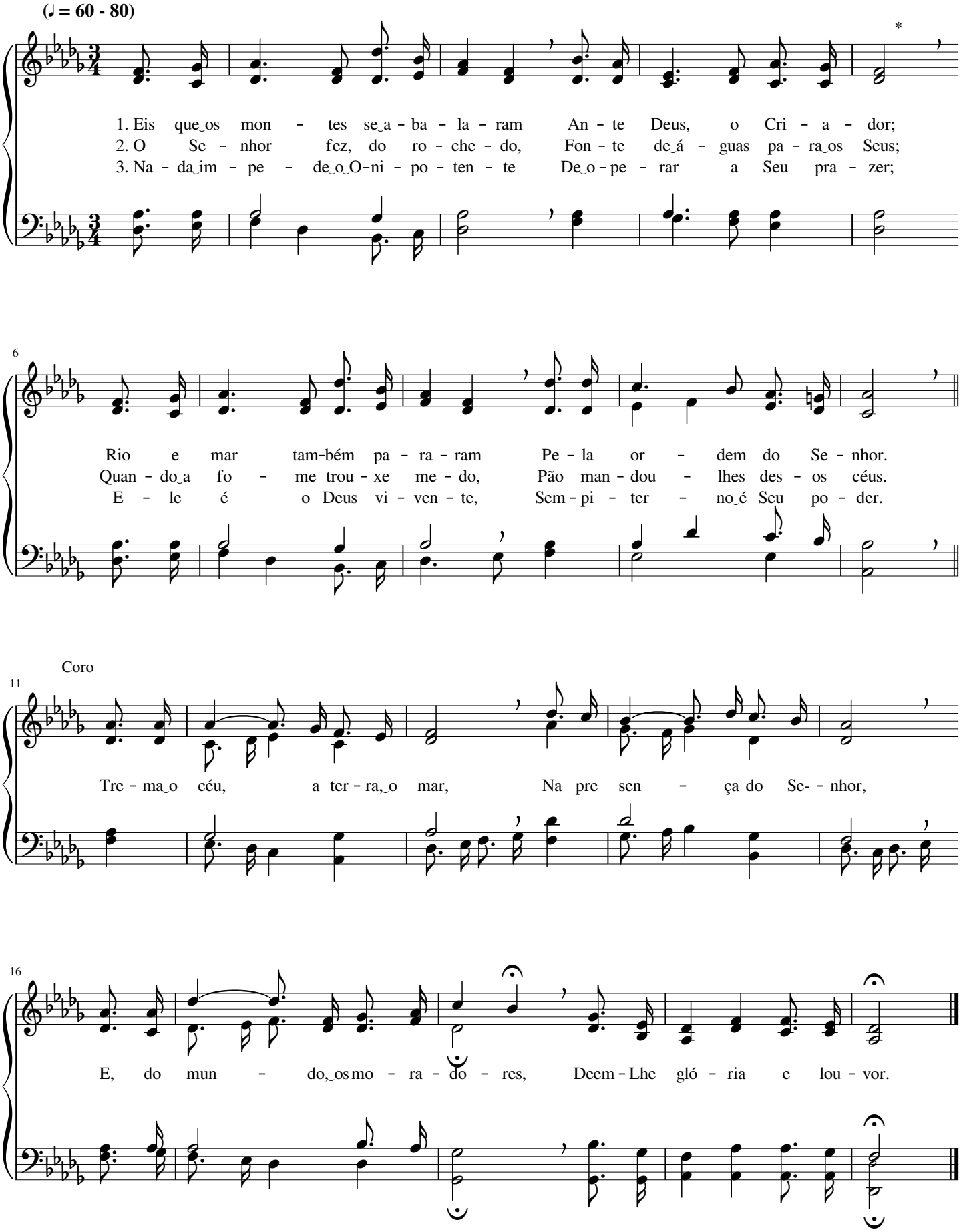

Sol da justiça

George Harrison Cook

(♪ = 112 - 144)

1. Do Pai das lu - zes, o Deus vi - ven - te, Vei - o com gló - rla Cris - to Je -
2. O po - vo san - to, i - lu - mi - na - do, Ê di - ri - gi - do per es - sa
3. Do mal, a for - ça se en - fra - que - ce, Ê dis - ti - pa - do o seu po -

5

sus; O san - to Fi - lho do O - ni - po - ten - te É, pa - ra o
Lux, Pois, do Seu tro - no, o Rei a - ma - do Vi - si - a
der, Pois ê só Cris - to Quem pre - va - le - ce; Scu mi - no

8

Coro

mun - do, Vi - da e Luz.
sem - pre e o con - duz. Sol da jus - ti - ça, Sol da jus - ti - ça,
van - ça pa - ra ven - cer.

13

Te - mos a - go - ra Teu res - plen - dor; Gra - ça trou -

16

xes - te do Pai E - ter - no, Mi - se - ri - cór - dia ao pe - ca - dor.

Oh! Quanto nos amaste!

(𝅗𝅥 = 96 - 120)

1. Man - da - nos, ó Se - nhor, bên-çãos lá dos céus, Que con - for - to nos
2. Man da Tu - a Pa - la - vra, ó For - ma - dor, Pe - lo Es - pi - ri - to
3. Con - ti - nu - a, Se--nhor, a nos en - si - nar; Nos - sas mentes Tu

4

*

dão, ó e - ter - no Deus, Pa - ra Teus fei - tos a - nun - ci - ar E o
San - to Con - so - la - dor; De - se - ja - mos me - lhor compreen - der Teu di-
po - des i - lu - mi - nar Pa - ra que nós pos - sa - mos ven - cer E, ao

8

Coro

Teu san - to No - me Iou var.
vi - no - e - san - to que - rer. Oh! Quan-to nos a - mas - te, bon - do - so
fim, ga - lar dão re - ce ber.

12

Cri - a - dor! Dá - nos mais do Teu san - to e pu - ro a - mor.

Grandioso é o nosso Deus

Will Lamartine Thompson

(♪ = 92 - 126)

1.A For-ta - le - za de to - do o cren-te É Deus, que tu - do cri - ou;
2.Mes - mo mu - dan - do - se_os mon-tes e_a ter - ra, Não sen - ti - re - mos te - mor;
3.Gran - de é_o Deus que nos tem a - gre-ga - do, Sem - pre co - nos - co es - tá;

5

É, na an - gús - tia, So - cor - ro pre-sen-te, É Quem do pó nos for - mou.
Tu - do de - bai - xo das mãos Deus en - cer-ra, Pois é de tu - do_o Se - nhor.
"Deus dos E - xér - ci - tos" E - le_é - cha-ma-do, E - le_é Quem vi - da nos dá.

Coro

9

Gran - dio - so_é_o nos - so Deus, O Deus que son - da os co - ra-ções;

14

So - bre a ter - ra é E - le_e - e-xal-ta - do En - tre as su - as na - ções.

Sublime é o perdão!

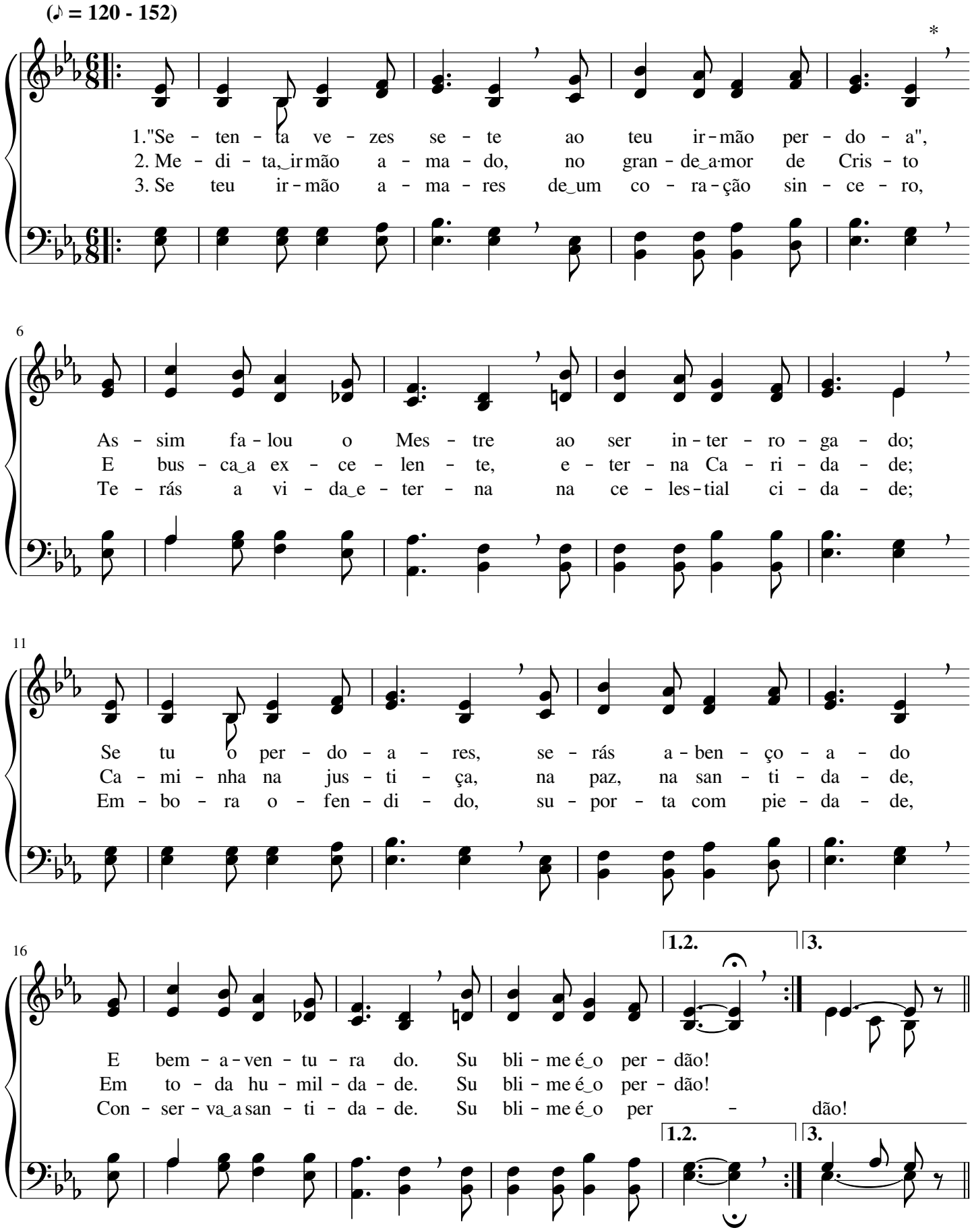

Final

22

Per - do - a teu ir - mão de to - do_o co - ra - ção,

27

As - sim te - rás cum - pri - do o san - to man - da - men - to;

32

Tam - bém te - rás per - dão e paz no co - ra - ção;

37

Por Deus se - rás ben - quis - to. Su - bli - me é_o per - dão!

Creio no Senhor

John Thomas Grape

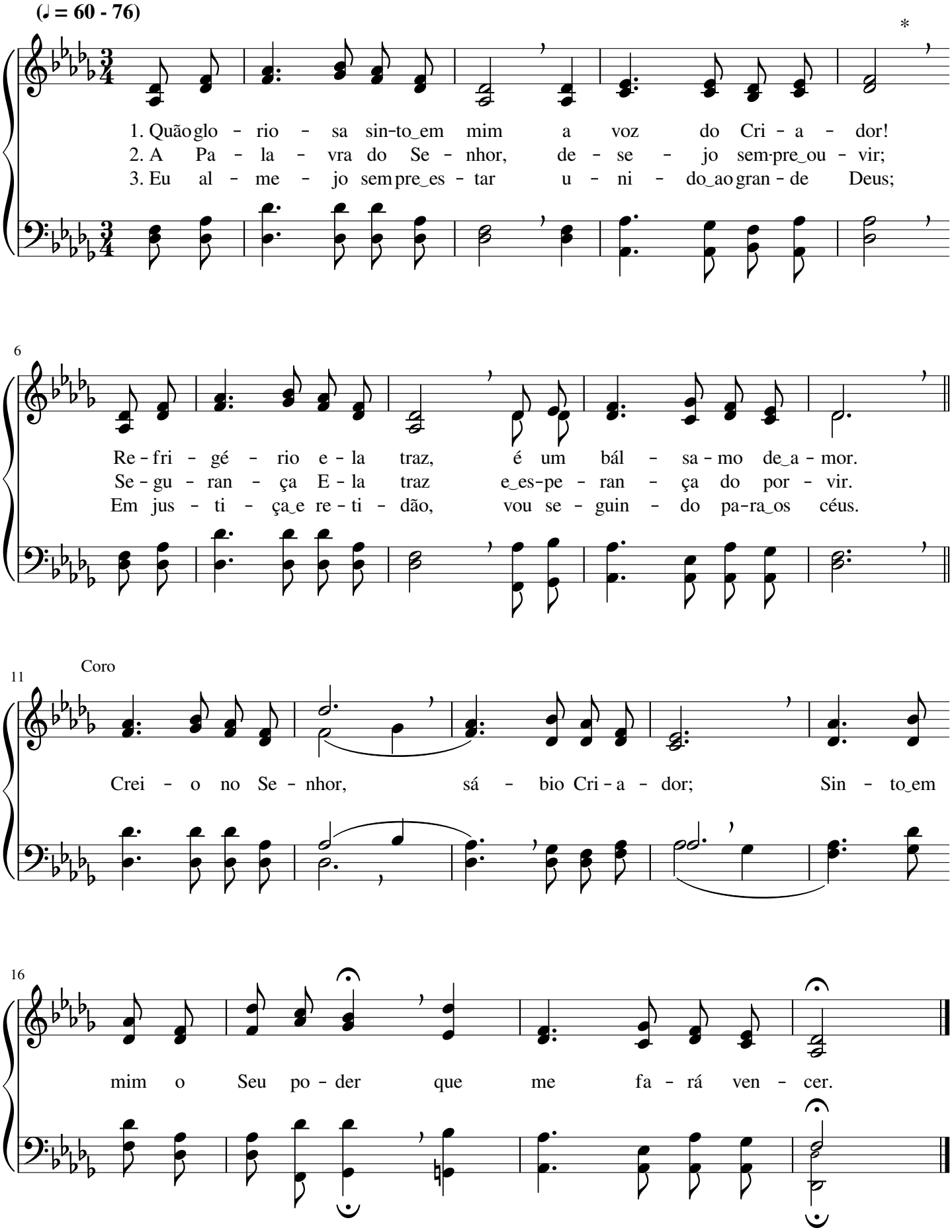

Venho adorar-Te, santo Criador

Melodia maori

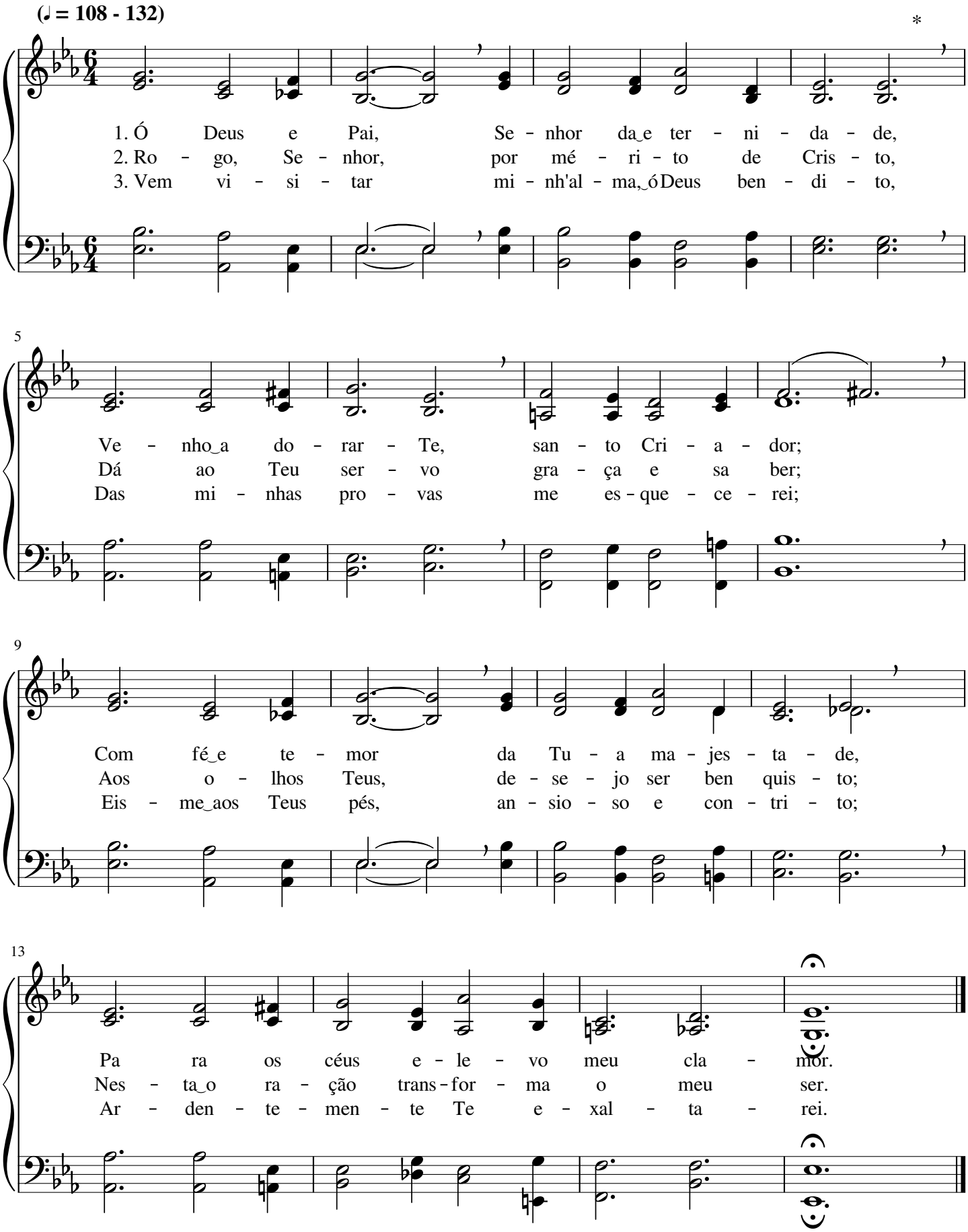

Glória a Jesus! Aleluia!

Thoro Harris

(♪ = 108 - 144)

*

1.Gló-ria Je sus! A - le - lui - a! Gló-ria ao gran - de Rei!
2.Gló-ria Je sus! A - le - lui - a! Eu sem-pre can - ta - rei,
3.GIó-ria Je sus! A - le lui - a! Por mi-nha sal - va - ção,

5

Gló - ria por to - do o sem - pre a Cris-to eu da - rei;
Gló-ria_a Je - sus! A - Ie - lui - a! N'E-le pros-pe - ra - rei;
Gló - ria e hon - ra Lhe de - vo, e mi-nha gra - ti - dão;

9

E - le me tem con - du - zi - do, com fé e com a - mor,
Re - ce - be - rei sem - pre for - ças do meu bom Sal - va - dor
Me - re - ce - dor é meu Mes - tre de re - ce - ber lou - vor,

13

1.2. 3.

Nes - te ca - mi - nho de vi - da; gló-ria ao bom Pas - tor!
Pa - ra, em to-do_o mo - men - to, Lhe tri - bu - tar lou - vor.
Pois me da - rá a vi - tó - ria, por Seu i - men - so_a - mor.

1.2. 3.

Final

18

Gló - ria, gló-ria a Je-sus, o meu Pas-tor fi - el!

22

Gló - ria ao Sal - va-dor, Cris-to, E - ma - nu - el;

26

Gló - ria não ces - sa-rei de dar ao Re - den - tor;

30

Mi - nha al-ma en gran - de - ce ao meu e - ter - nal Se - nhor!

A Palavra do Senhor é Pão celestial

Grant Colfax Tullar

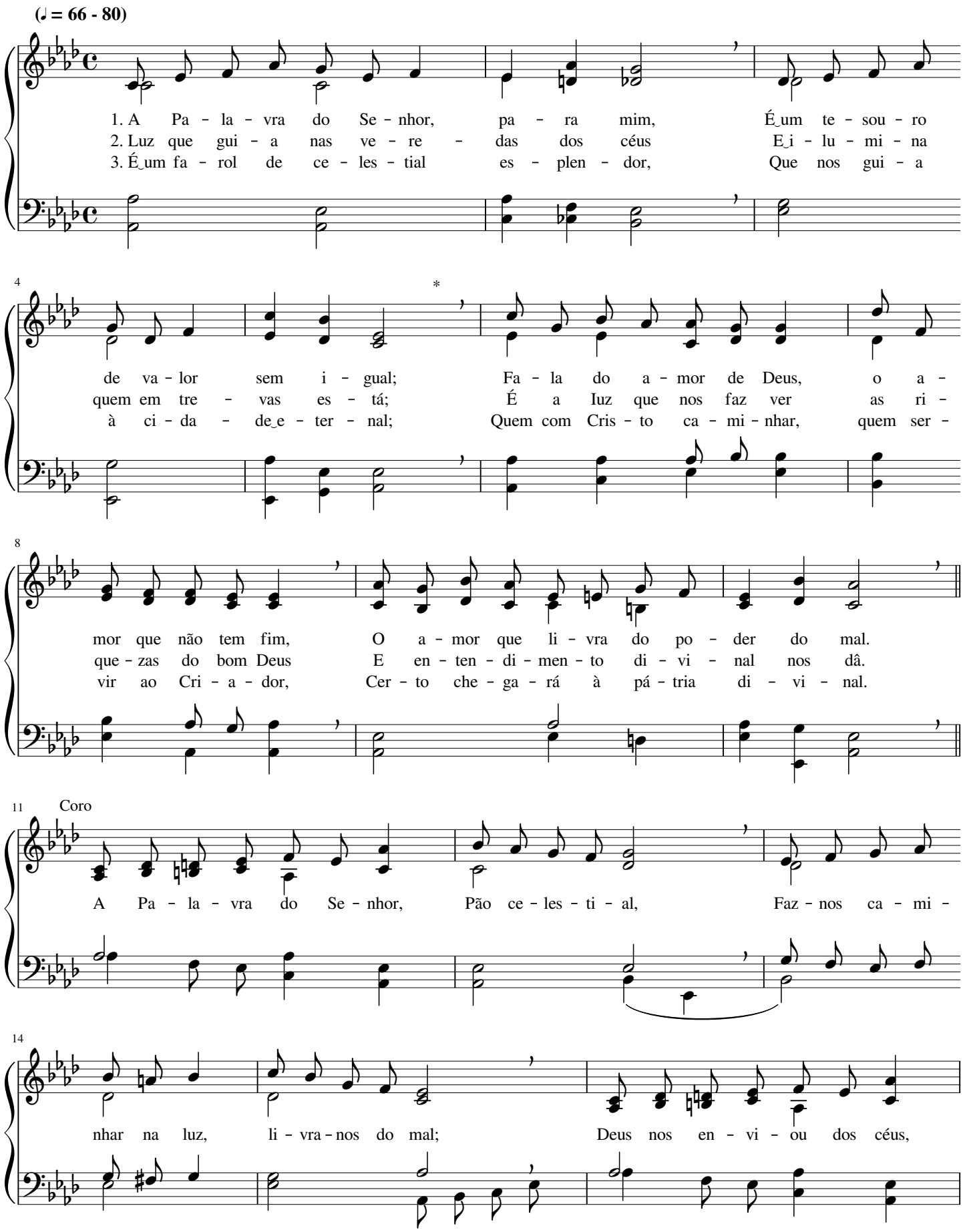

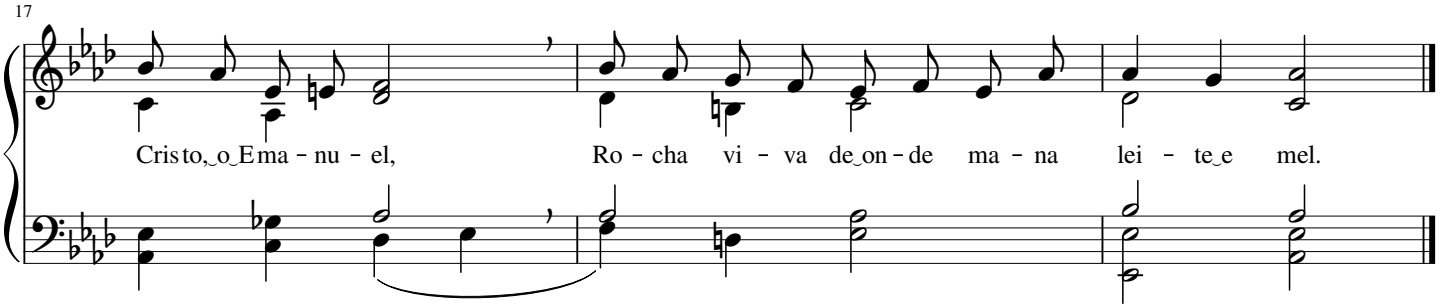

52 Luz eternal é Jesus

(♪ = 108 - 144)

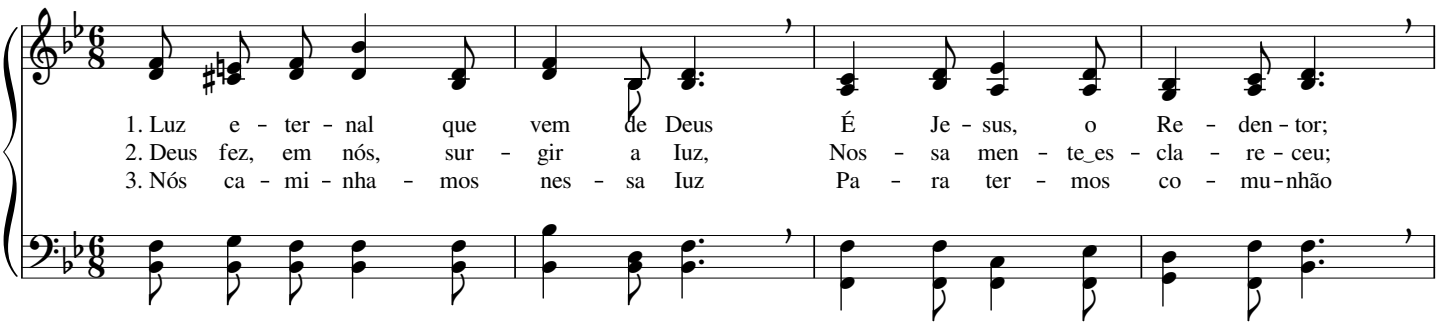

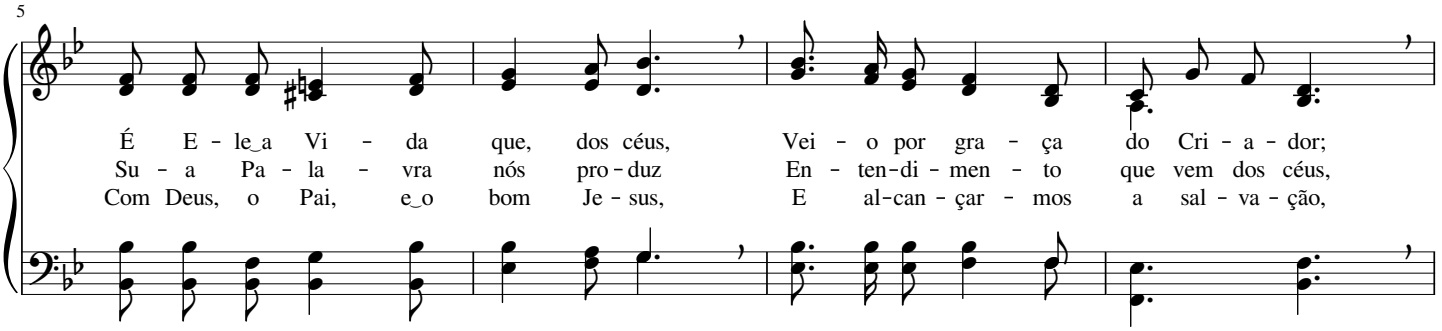

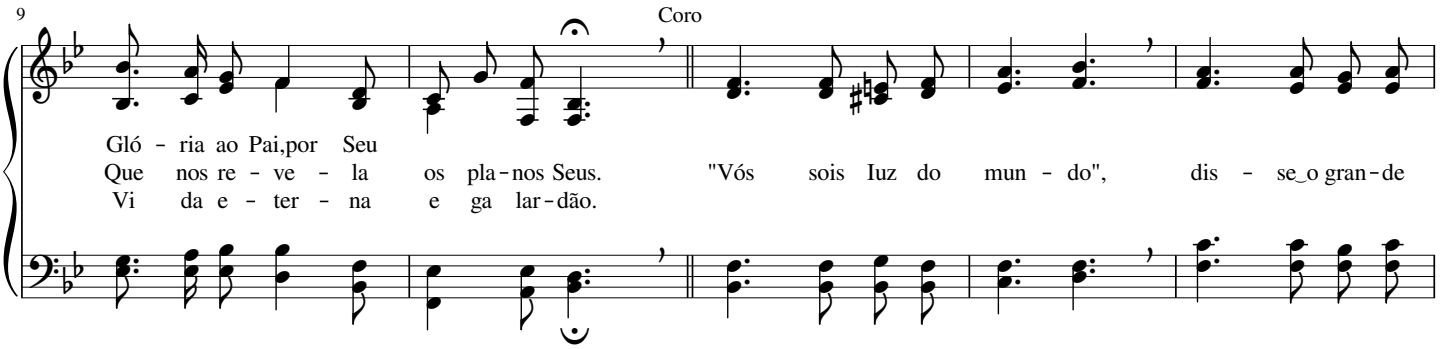

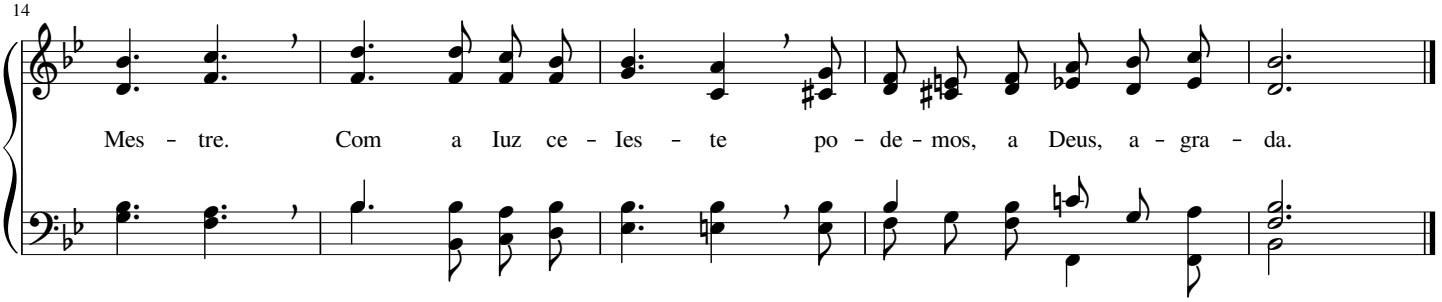

Nós somos luz do mundo

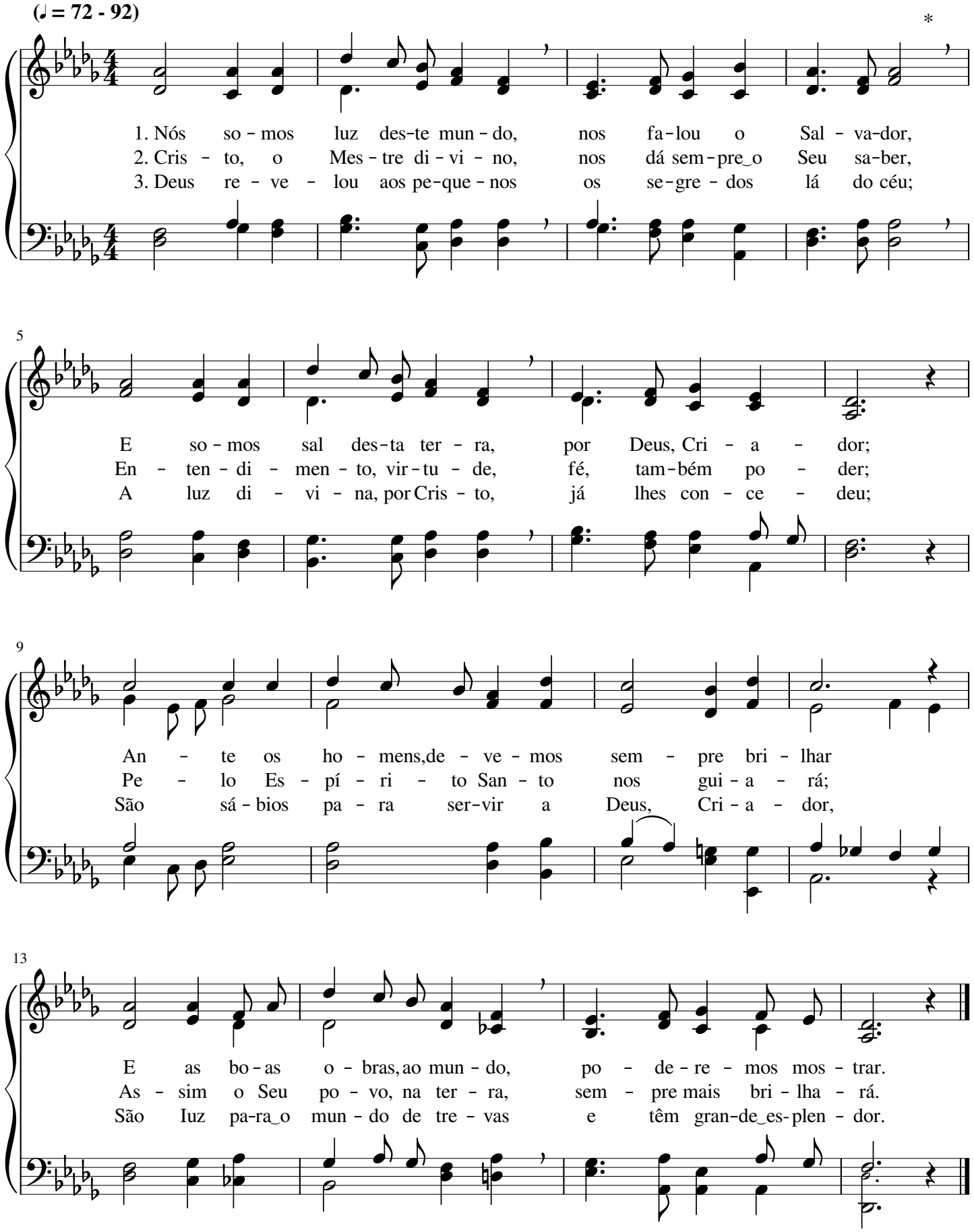

Um tesouro glorioso achei

Leila Naylor Morris

(♩ = 66 - 80)

1. Um te - sou - ro glo-rio - so a - chei em Je-sus, Um te - sou - ro de_i
2. Os te - sou - ros da-qui po - de_a tra - ça ro- er, A fer - ru - gem, tam-
3. Que_a - le - gri - a eu sin - to por ter sal - va-ção, Pe - la san - ta pre-

5

men - so va - lor; Não é pra - ta nem ou - ro que_ao ho - mem se-duz,
bém, con - su - mir; Mas a - que - les do céu, que i - rei re - ce-ber,
sen - ça de Deus! Sin - to_a Vi - da to-mar to - do_o meu co - ra-ção;

9

Coro

É a vi - da de Deus, Cri - a - dor.
Na - da po - de ja - mais des - tru - ir. Um te - sou - ro glo-rio - so a
Cris - to_é_a Vi - da que le - va aos céus.

14

chei Em Je - sus, o di - vi - no Re - den - tor; Na - da

17

mais pre - ci - o - so en - con - tra - rei; Gran - de gra - ça me fez o Sal - va - dor.

Paz seja em vós

Horatio Richmond Palmer

(♪ = 112 - 132)

*

1. Foi gran - de a tem - pes - ta - de que, no mar, se le - van - tou,
2. Re - pre - en - den - do o ven - to, Je - sus a - quie - tou o mar,

5

On - das co - bri - am o bar - co e a to - dos te - mor cau - sou;
E hou - ve gran - de bo - nan - ça di - an - te do Seu man - dar.

9

O Mes - tre es - ta - va dor - min - do, foi des - per - ta - do, en - tão,
Mas pro - vas e nas tor - men - tas, n'E - le de - veis ter fé, -

13

Pe - los que a E - le pe - di - am so - cor - ro e sal - va - ção
Per - to es - tá vos - so Mes - tre, que do - no de tu - do é.

Coro

17

Ao Seu man - dar san - to_e di - vi - nal, Paz se - ja_em vós;

21

Ven - tos e ma - res se_a - quie - ta - rão, Paz se - ja_em vós;

25

Con - vos - co es - tá o Se - nhor do mar, Por - tan - to, com fé, vós de -

29

veis re - mar, Pois E - le_es - tá pron-to_a vos sal-var, Ten - de paz,

33

ten - de paz; As on - das ces-sam de_en - ca - pe-lar, Paz se - ja_em vós.

Põe em Deus a confiança

Robert Lowry

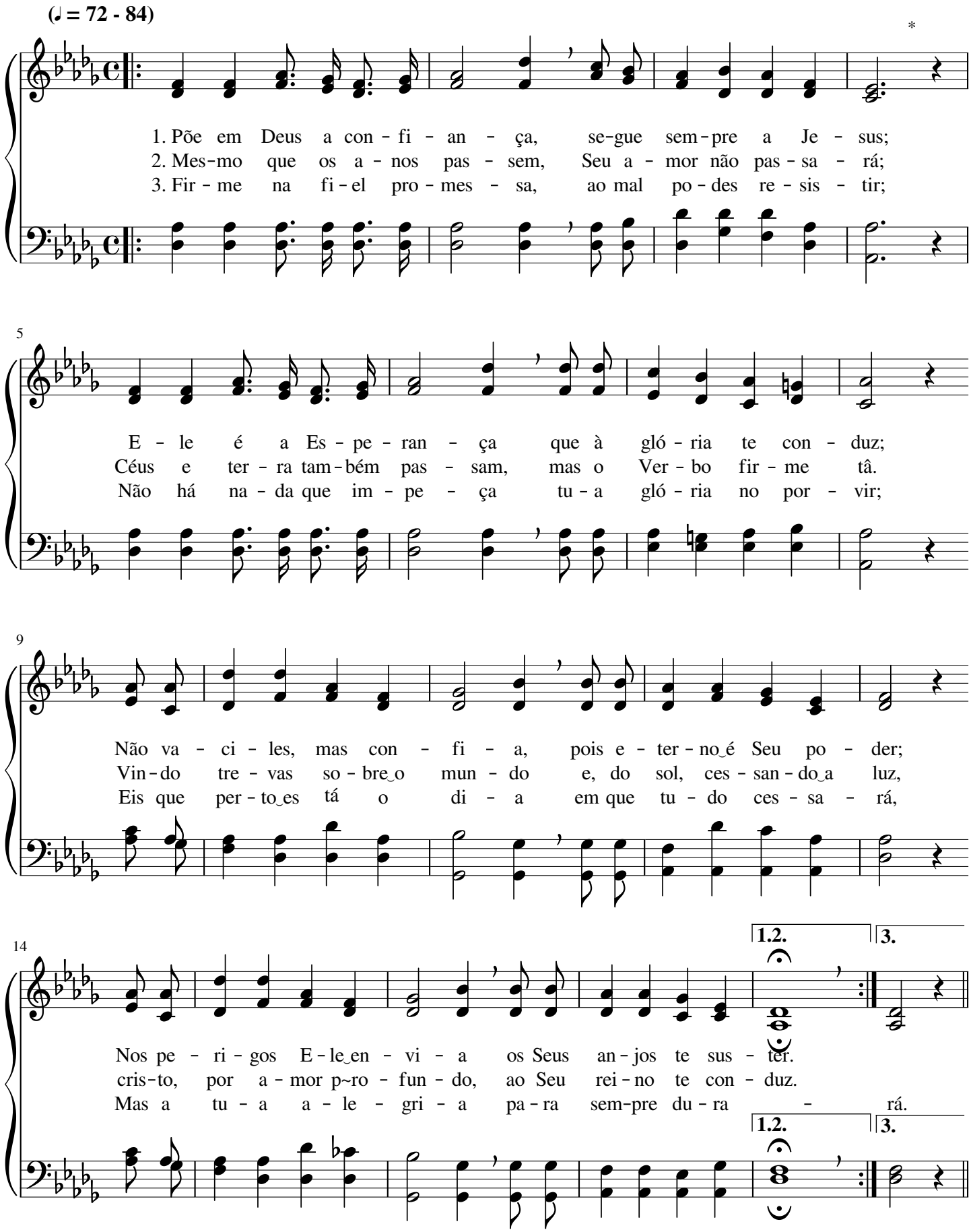

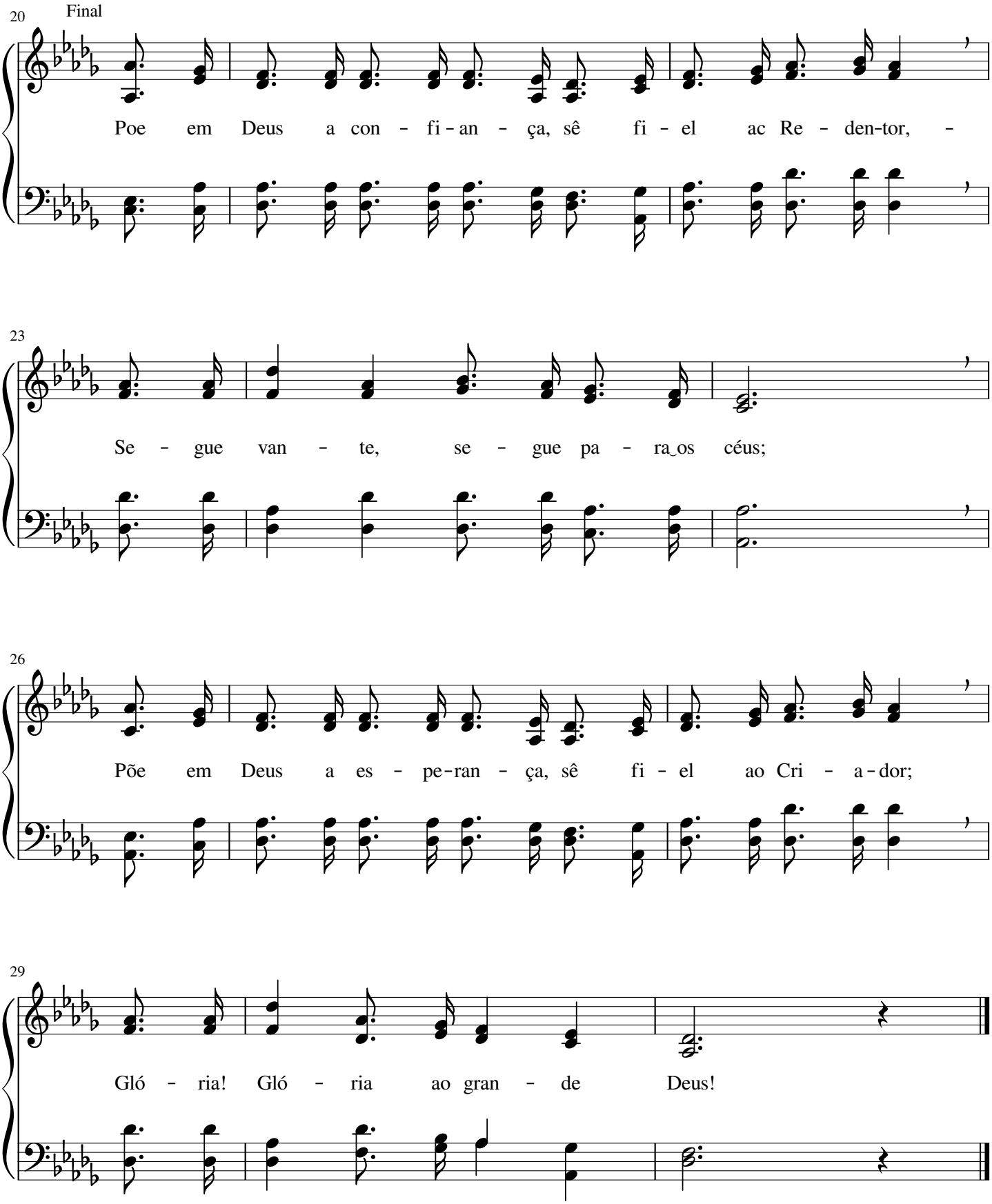
20
Final
Poe em Deus a con - fi - an - ça, sê fi - el ac Re - den-tor, -
23
Se - gue van - te, se - gue pa - ra os céus;
26
Põe em Deus a es - pe-ran - ça, sê fi - el ao Cri - a - dor;
29
Gló - ria! Gló - ria ao gran - de Deus!

É estreia a porta para a Salvação

Lewis Edgar Jones

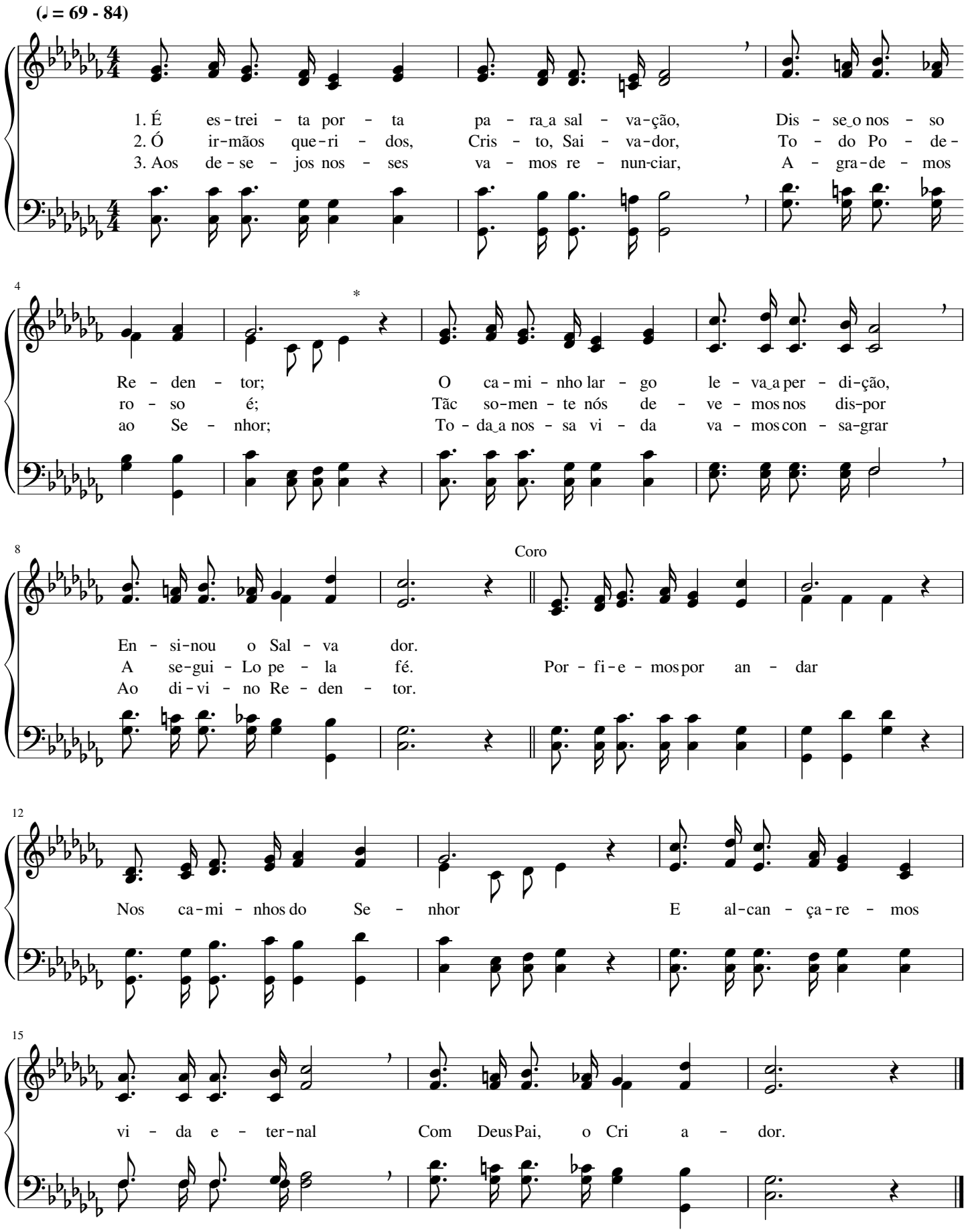

Sou crente em Jesus

William Batchelder Bradbury

(♩ = 69 - 92)

1. Je - sus me gui - a com a - mor, Na fé, na paz e no Seu te - mor;
2. Só a Je - sus me a - pe - ga - rei E mal ne - nhum eu re - ce - a - rei;
3. Ao fim do meu pe - re - gri - nar, I - rei com Cris - to Je - sus rei - nar;

6

Meu ser, de - se - jo con - sa - grar A Je - sus, que vei - o pa - ra me sal - var.
Con - fi - o sem - pre em Seu po - der, Na - da po - de - rá ja - mais me a - ba - ter.
Se - rei di - to - so, mui fe - liz, No glo - rio - so, san - to, ce - les - tial pa - ís.

Coro

11

Sou cren - te em Je - sus, meu Se - nhor, A E - le sem - pre o - be - de - ce - rei;

16

Te - rei em mim Seu san - to a - mor E, ao fim, rei - nar com E - le po - de - rei.

Faz-me mais perseverante

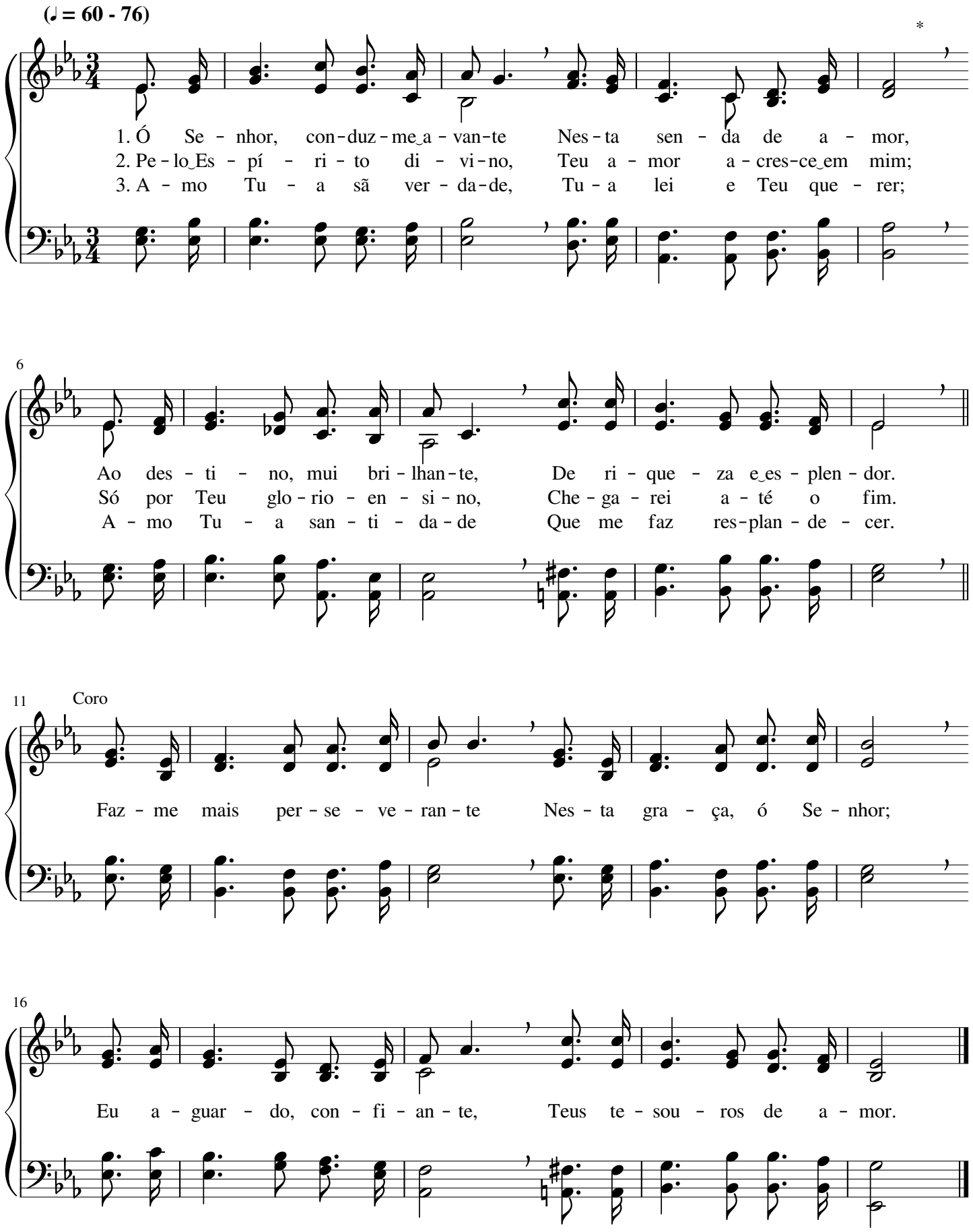

Oh! Vem a Jesus

James Milton Black

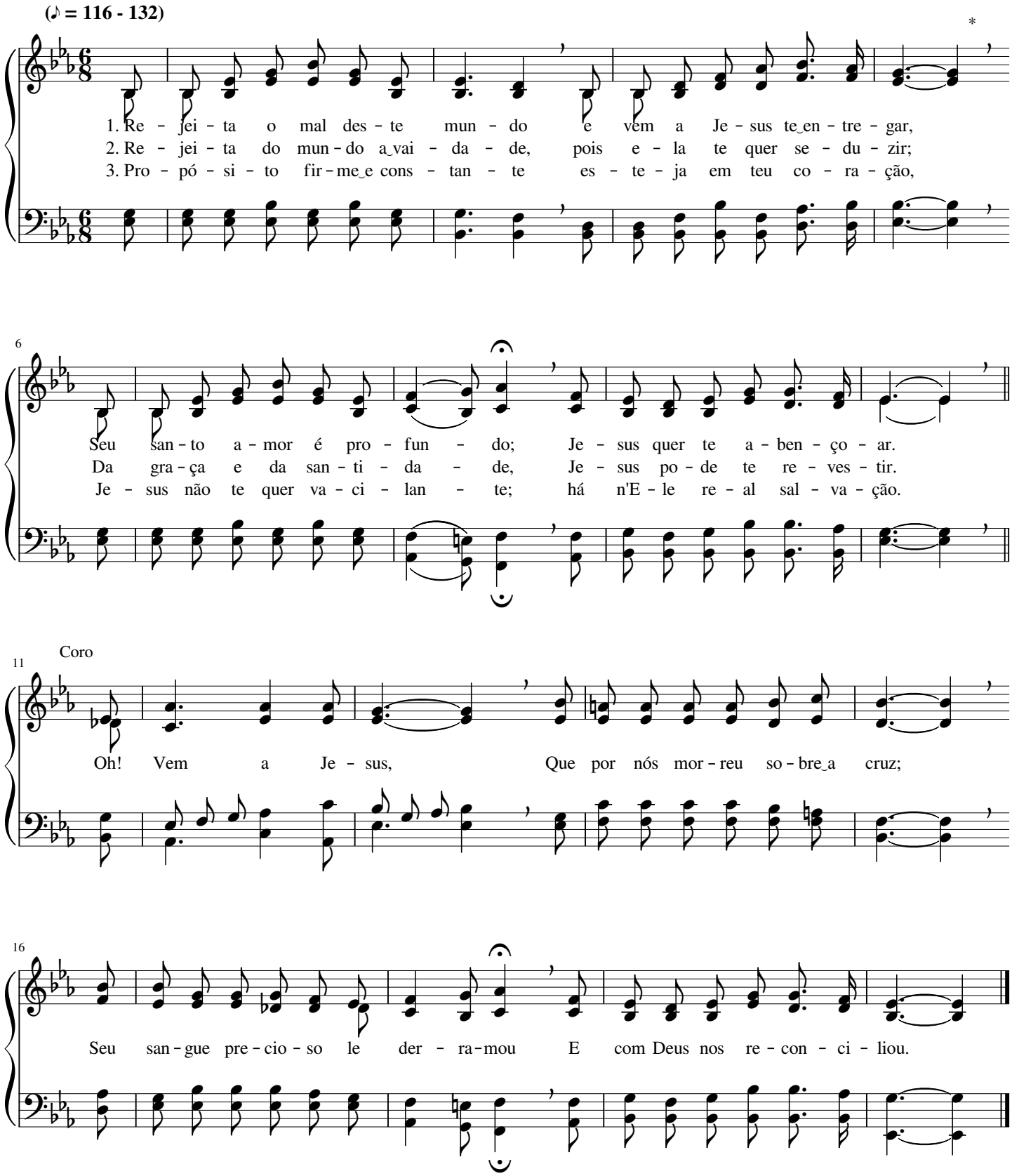

A minha alma deseja ver-Te

Ralpha Erskine Hudson

(♪ = 132 - 144) Com submissão

1. A mi-nha al - ma quer con-tem - plar - Te, Ô meu fi - el e a-
2. És Tor - re for - te à mi-nha al - ma, És Pro-te - ção em
3. Vi-vo a-guar - dan - do a Tu - a vol - ta Pa - ra su - bir Con-

5

ma - do Je - sus; Que - ro ser - vir - Te, que - ro se - guir - Te
tem-pos de dor; Tu me a - le - gras, Tu me pre - ser - vas
ti - go a Deus; A to-do jns - tan - te vi-vq_-a-ne - Ian - te

9

1.2. 3. Final

E ca - mi - nhar Con - ti - go na luz.
De to - do mal, ó meu Re - den tor. - A mi-nha al - ma
Por con-tem - plar a gló-ria dos... céus.

15

de - se - ja ver - Te, Sin-to por Ti i - men so a - mor; Eu Te a do - ro,

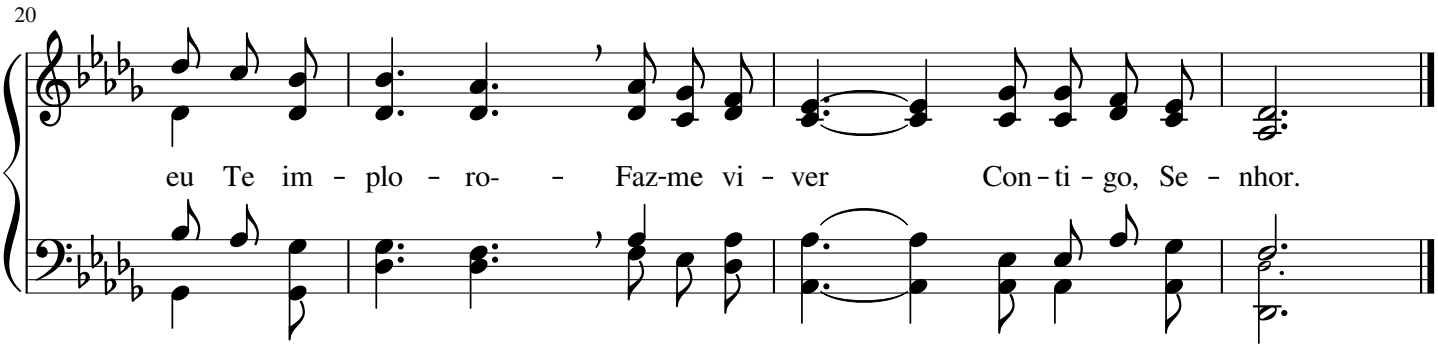

62 Ó Criador, forte Rocha és

Hugh Wilson

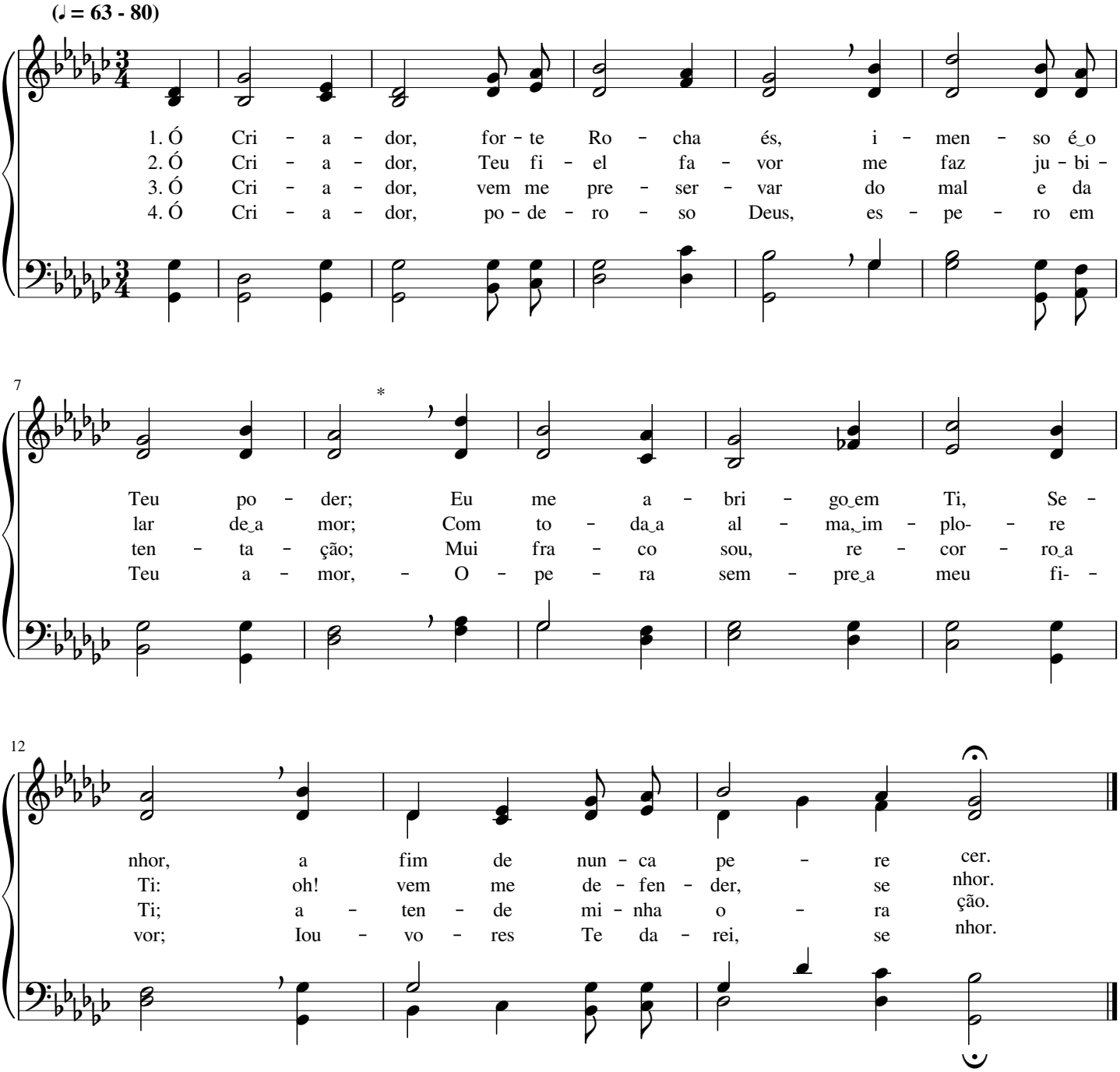

Se vós baterdes, Ele vos abre

John Robson Sweney

(♩. = 46 - 56)

1. Com fé che - gai - vos ao gran - de Mes - tre, Cris - to Je -
2. O mar re - vol - to e a tem - pes - ta - de Cris - to Je -

sus, o Se - nhor; Seus dons ce - les - tes, Su - a vir - tu - de
sus a - pla - cou; Os ce - gos vi - ram, co - xos an - da - ram,

der - ra - ma - rá por a - mor; Não du - vi - deis, pois de
a mui - tos pu - ri - fi - cou; Mor - tos vol - ta - ram â

Cris - to vem o que vós pre - ci - sais; Tu - do E le
vi - da, fo - ram en - tre - gues aos scus. Cris - tâj o

po - de fa - zer - vos, a - lêm do que vós pen - sais.
Ver - bo e - ter - no, vei - o por gra - ça de ..... Deus.

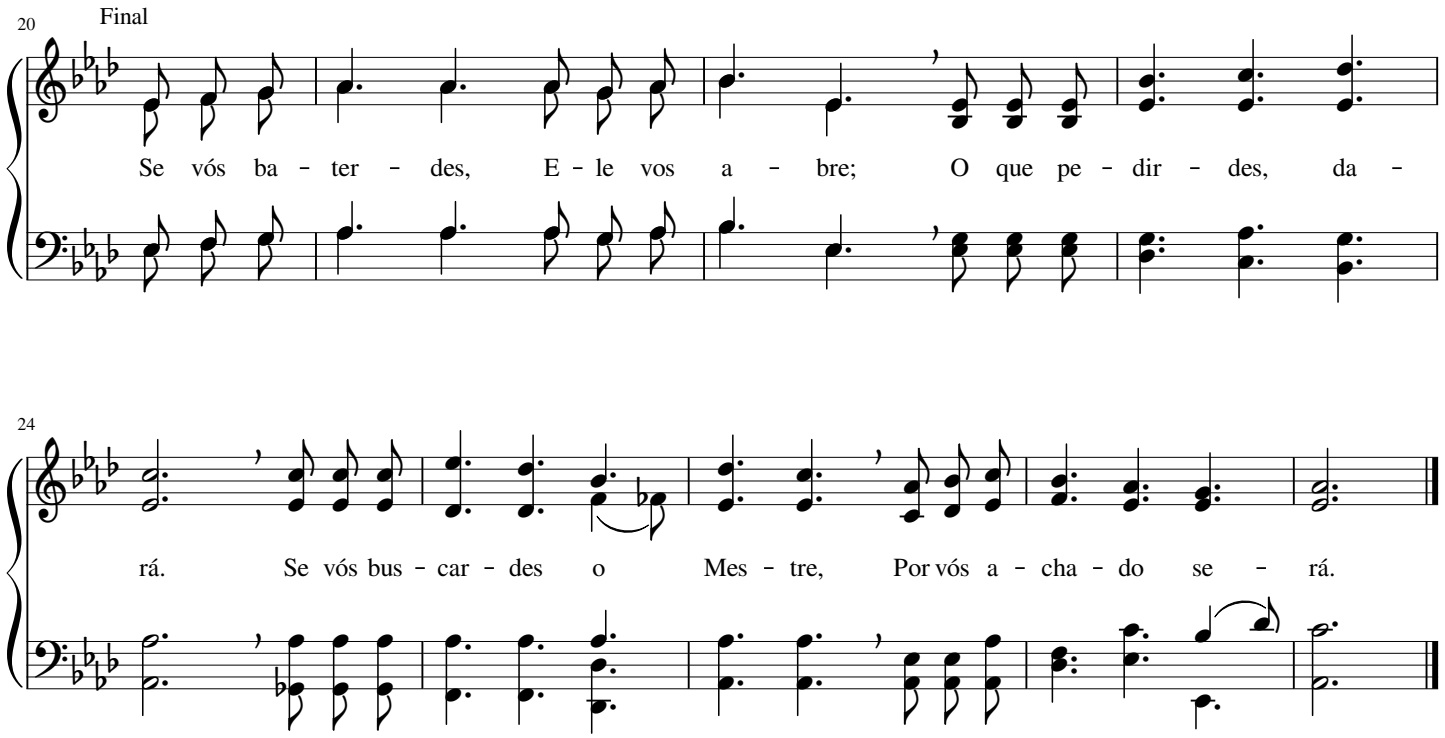

64

Tu, que vives sem destino

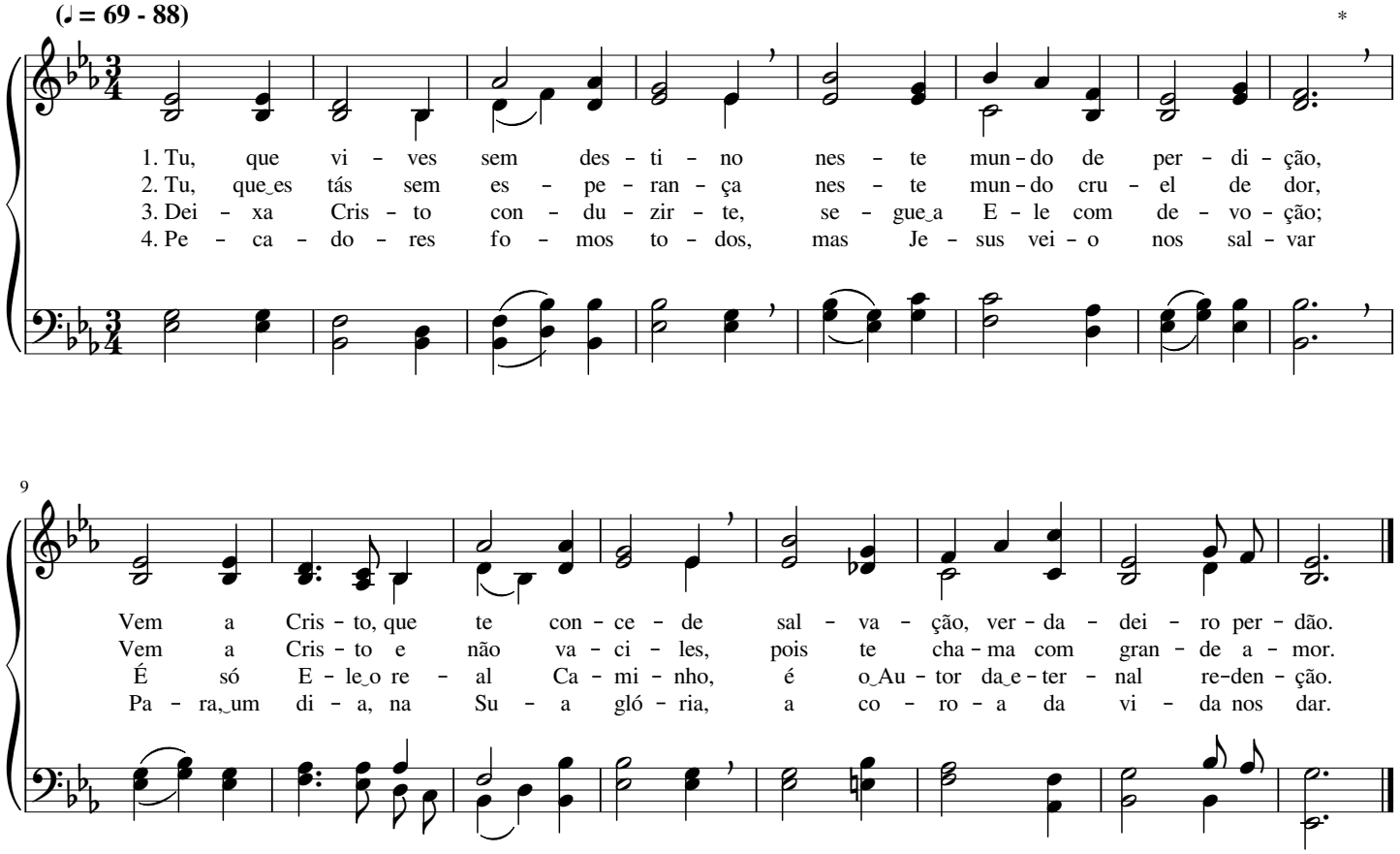

Igual ao Mestre!

Charles Hutchinson Gabriel

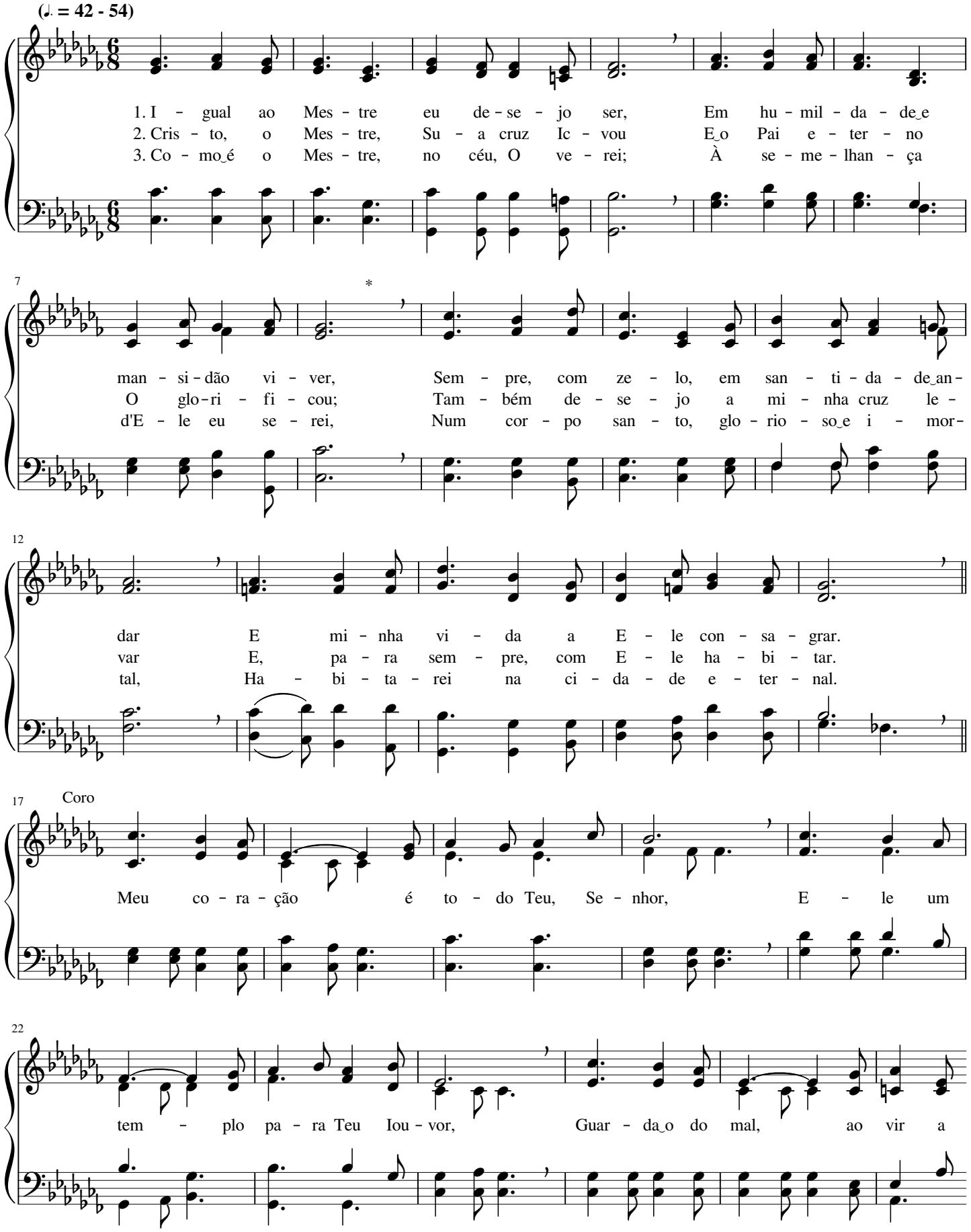

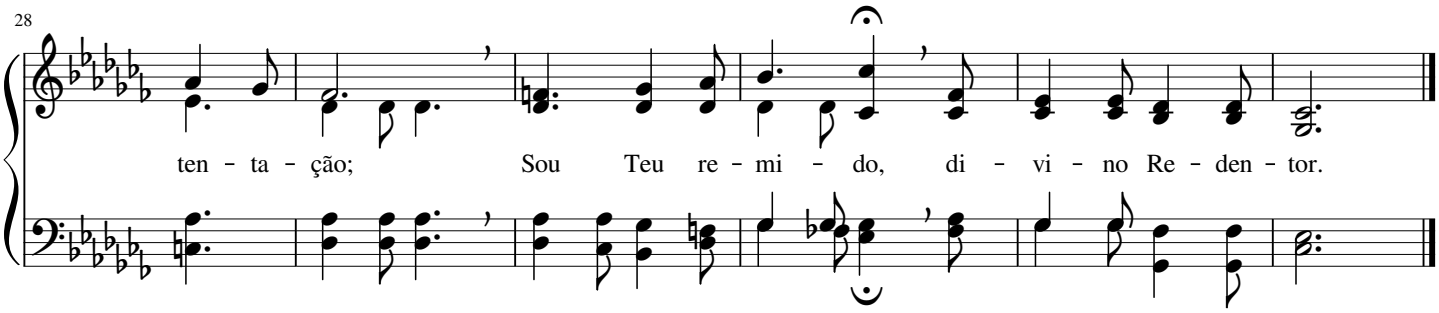

66 Cansado estás? Vem a Jesus

(♩ = 60 - 72)

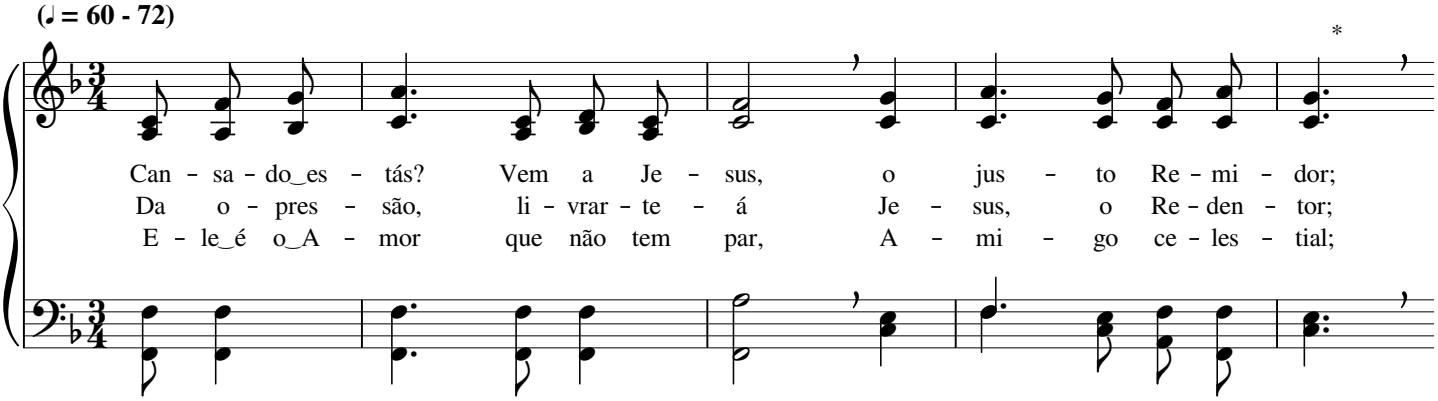

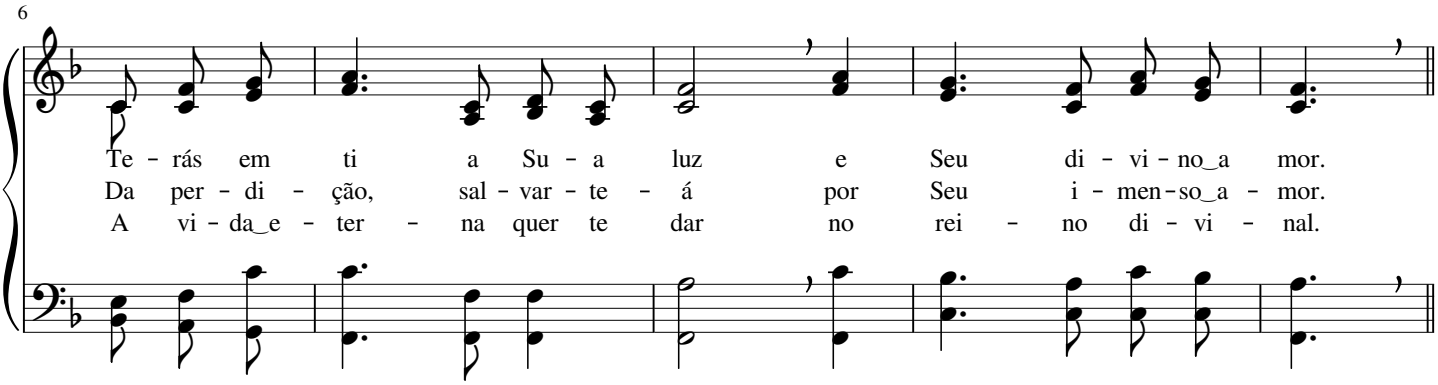

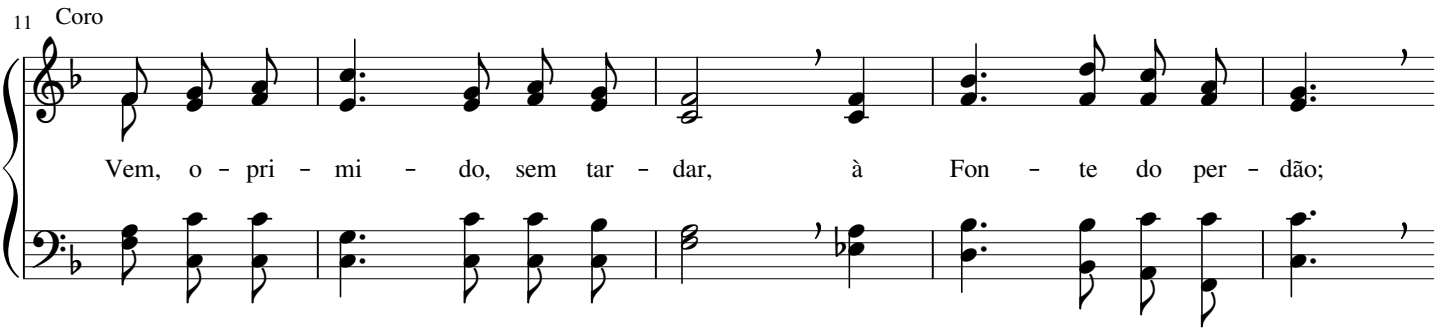

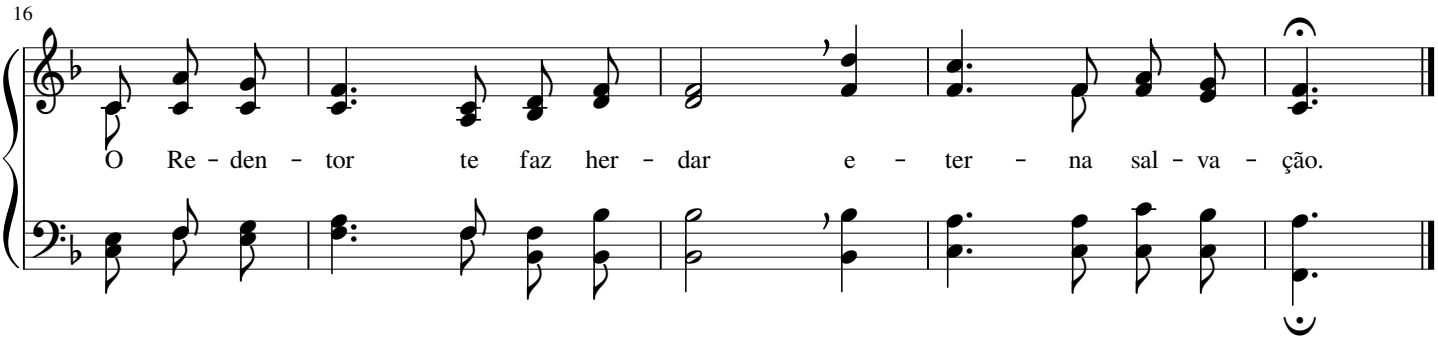

"Vinde a Mim!"

James McGranaham

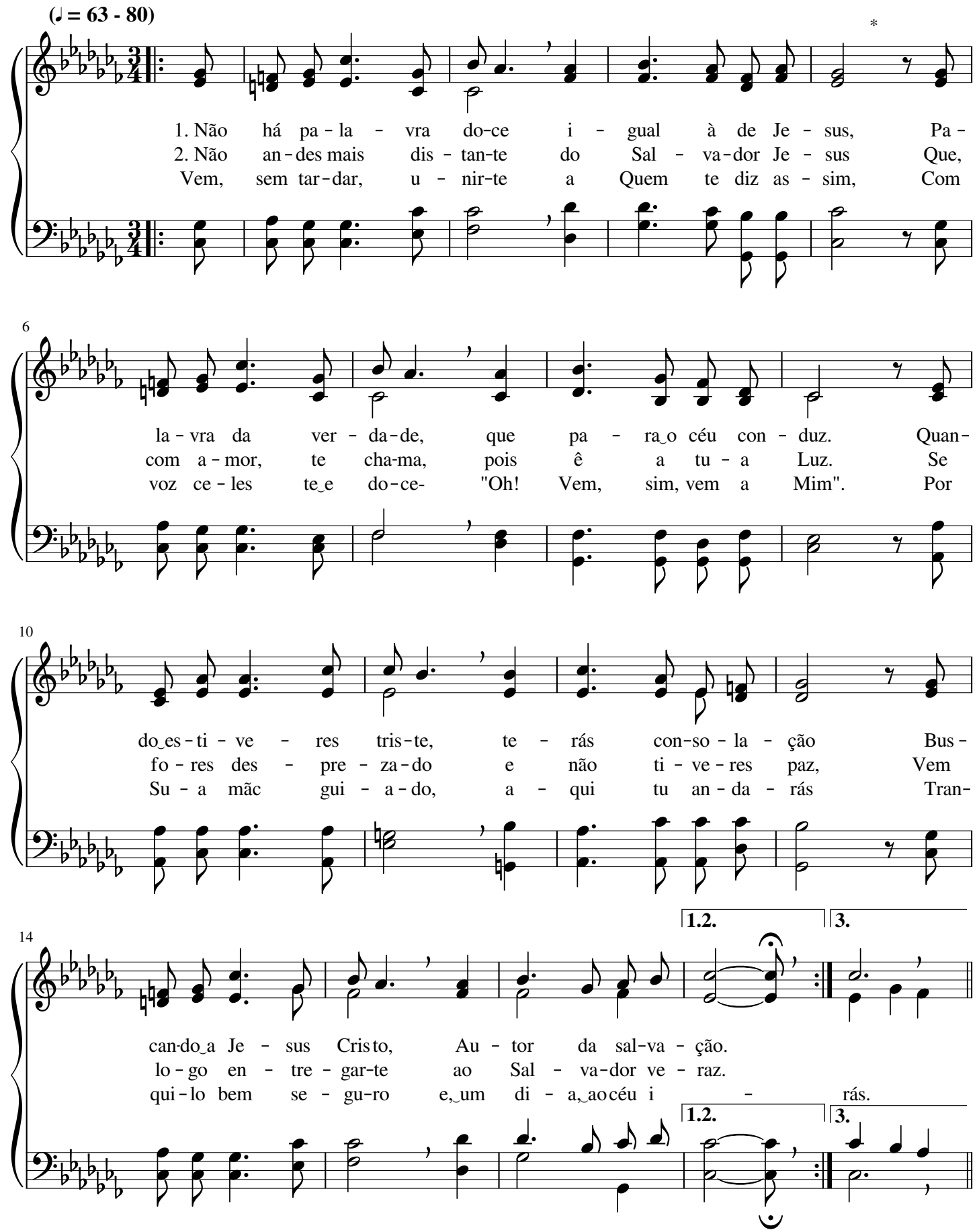

19 Final

"Vin - de‿a Mim, vós to - dos can - sa - dos e‿o - pri - mi - dos",

23

Fa - lou o gran-de Mes-tre, Je - sus, o Re-den - tor; Pois Seu

29

far - do‿é le - ve, Seu ju - go é su - a - ve,

33

Só E - le traz a - lí - vio: per - dão ao pe - ca - dor.

Sem tardar, vai a Cristo

Charles Clinton Case

(♩ = 60 - 76)

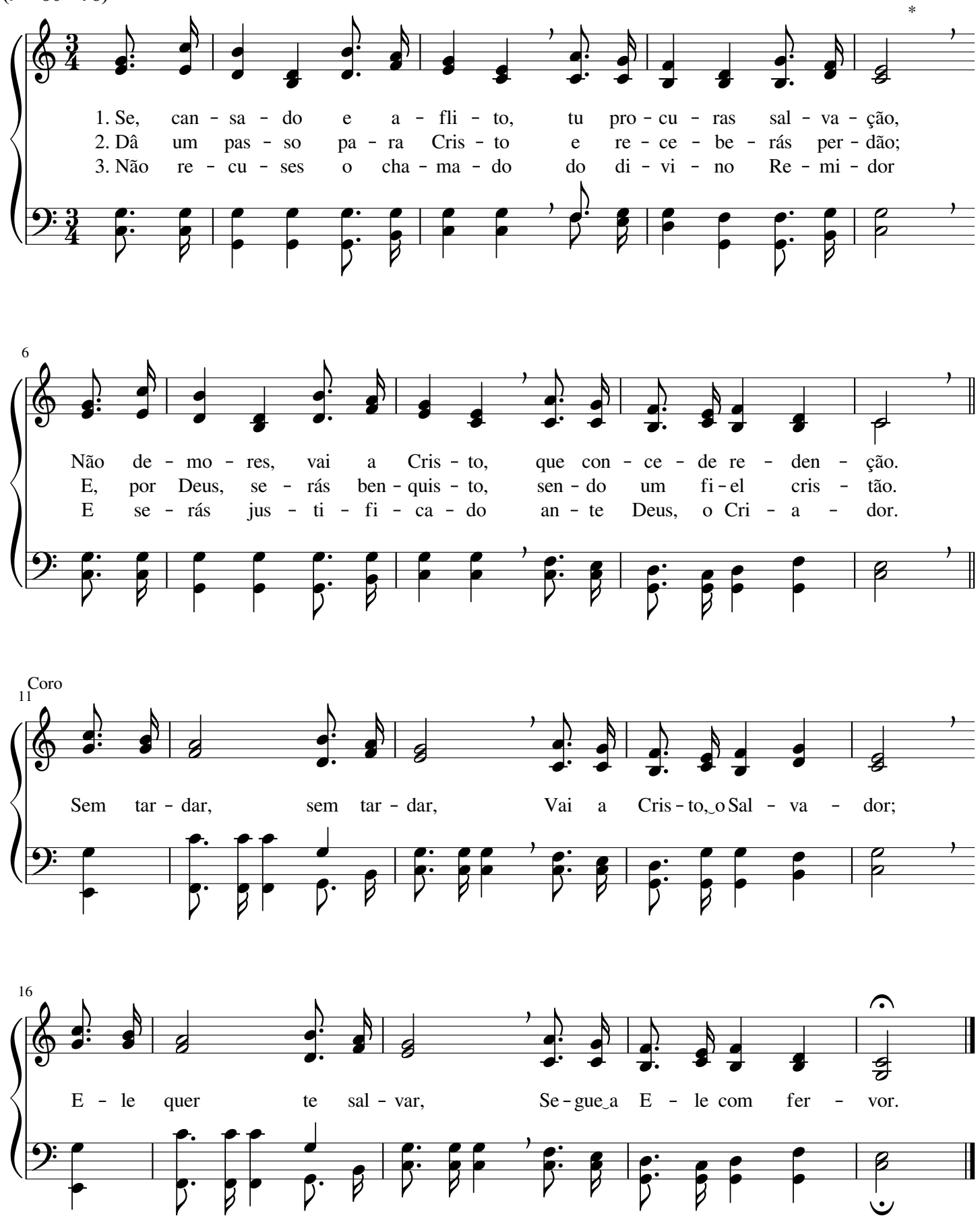

A família de Jesus

Frederick Charles Maker

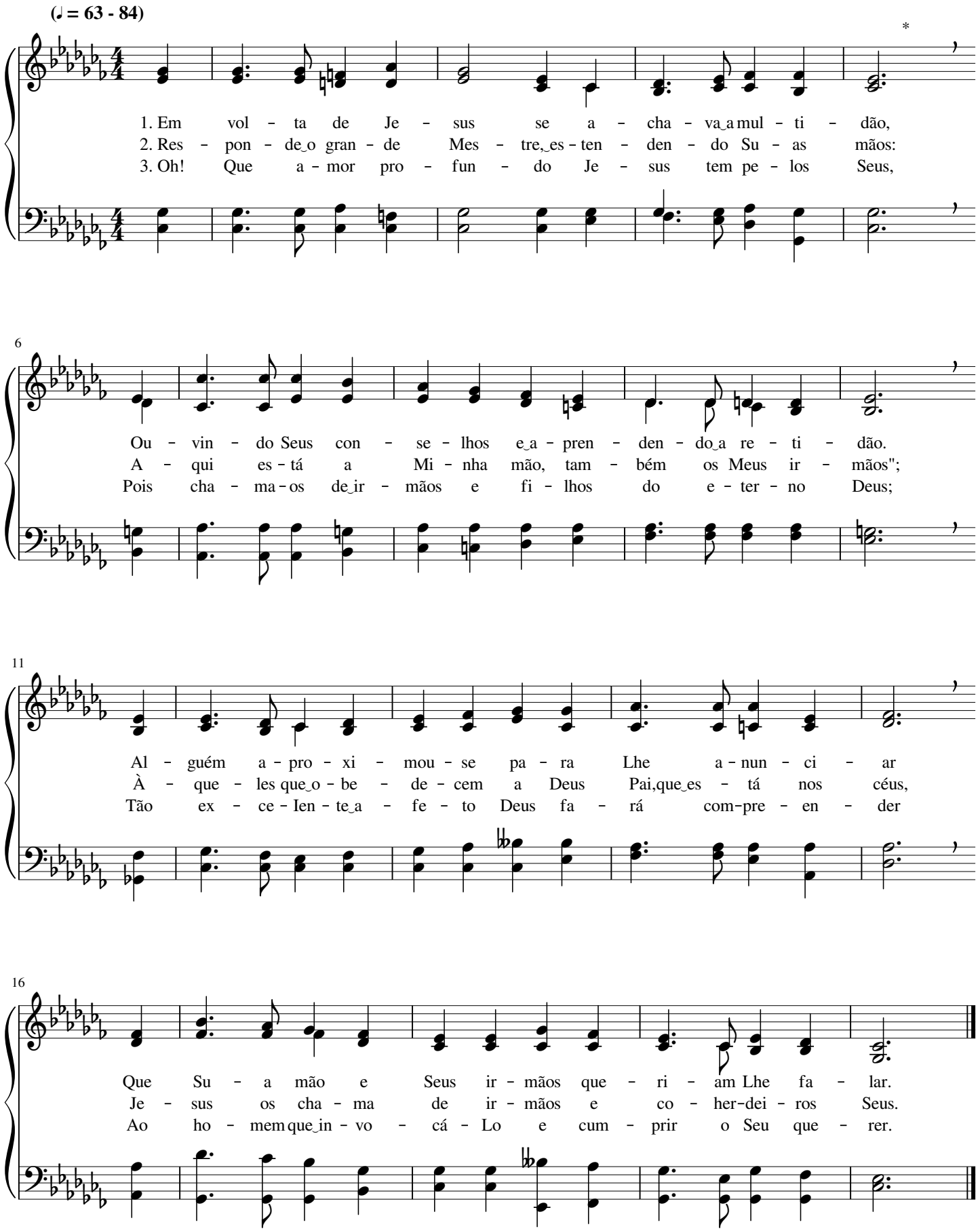

Senhor, Tu és a minha Esperança

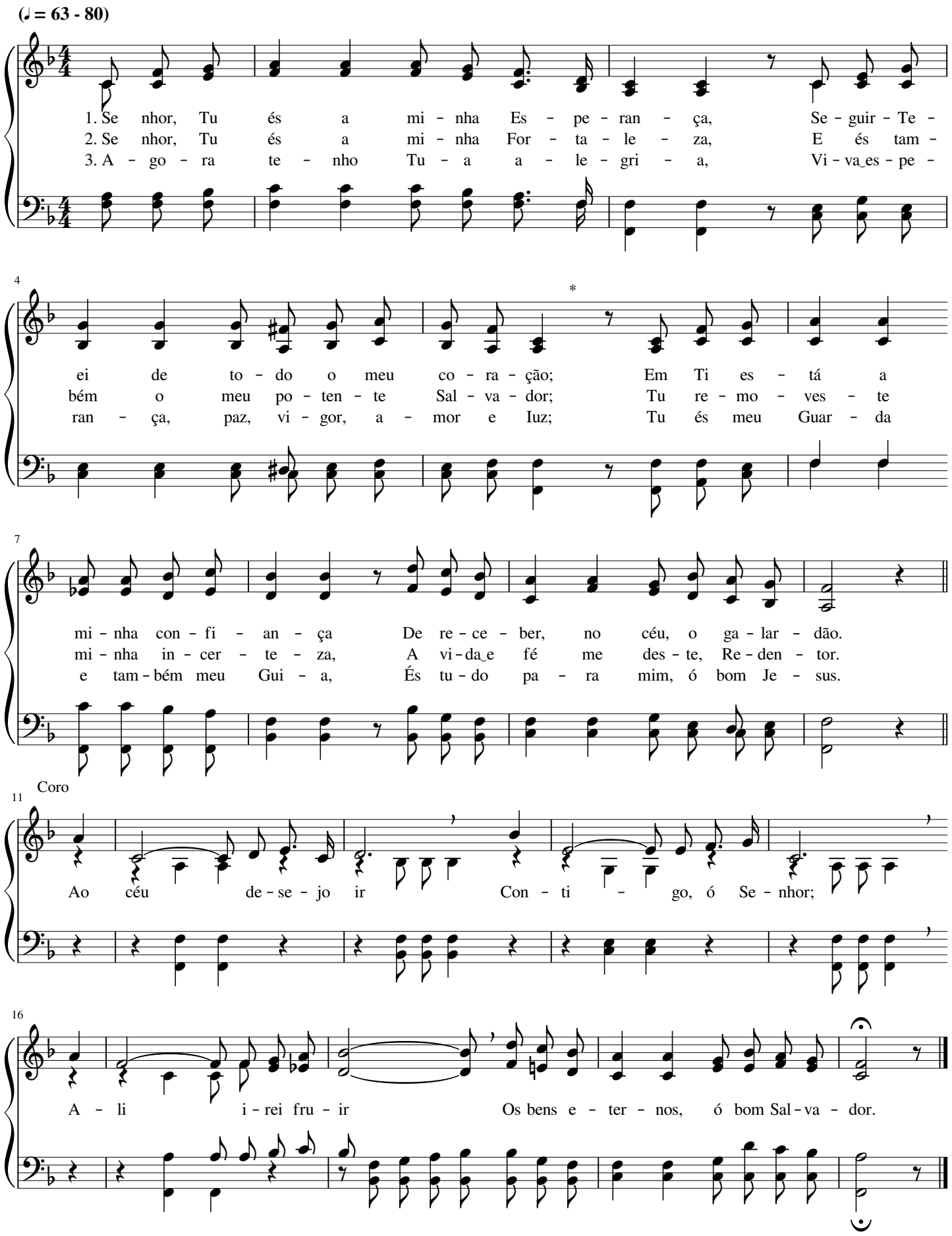

Ó Senhor Jesus, eu recorro a Ti

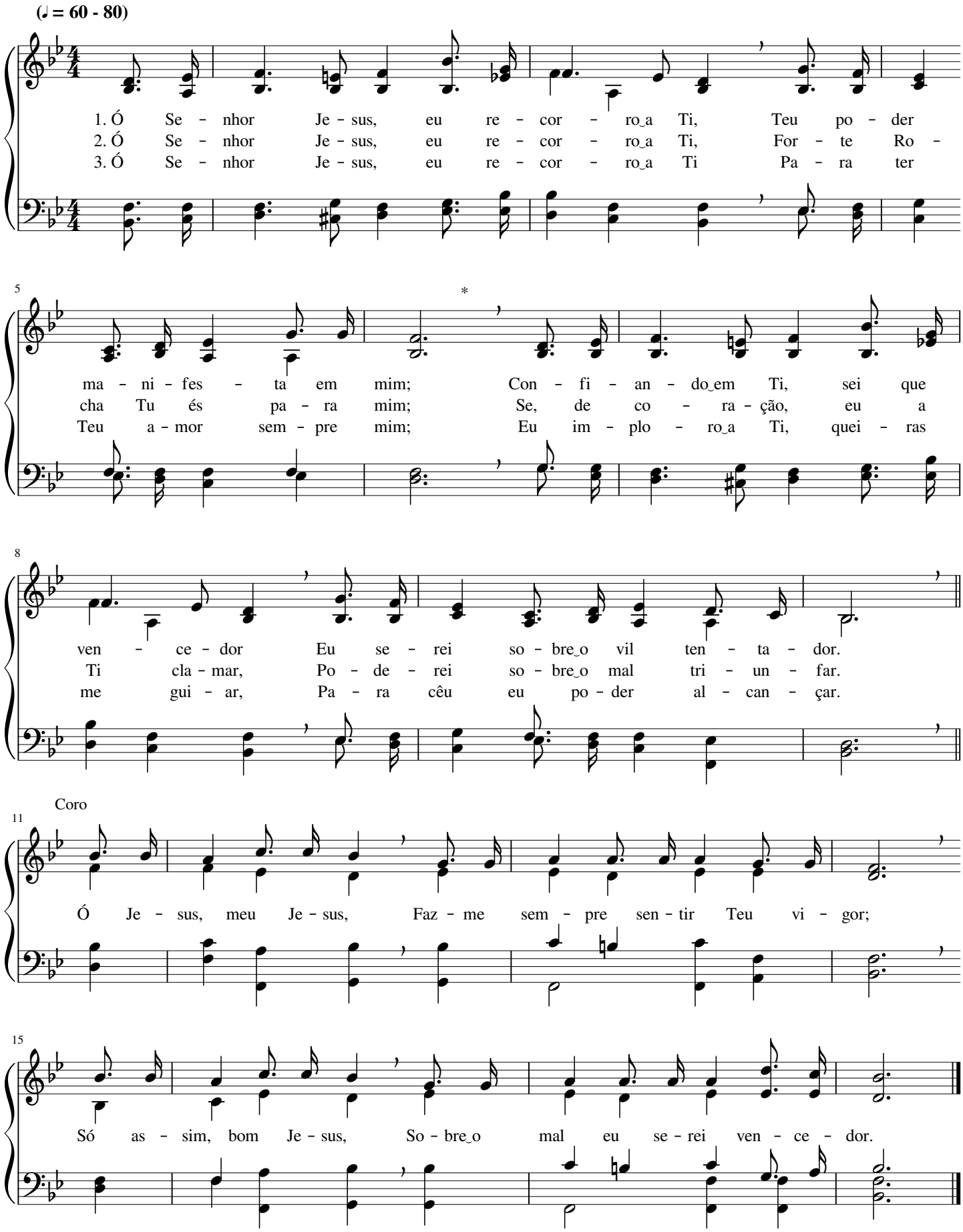

Nome glorioso, o de Jesus!

John Hart Stockton

(♩ = 69 - 84)

1. No - me glo - rio - so, o de Je - sus, No - me pre cio - so, de‿i - men - so‿a - mor,
2. No - me su - bli - me, o de Je - sus, Fon - te de vi - da e de a - mor;
3. No - me gran-dio - so, o de Je - sus, For - te, po-ten - te, li - ber - ta - dor;

5

No - me per-fei - to e sem i - gual, Que sal - va‿o pe - ca - dor!
Ou - tro não há pa - ra res - ga - tar Ao ho - mem pe - ca - dor.
Por es - se No - me, que não tem par, Deus sal - va‿o pe - ca - dor.

9 Coro

Ao No - me do Se - nhor Je - sus, Ao No - me san - to de Je - sus,

14

To - do‿o jo - e - lho se do - bra - rá E O a - do - ra - rá.

Semearei, semearei

George Coles Stebbins

(♩ = 69 - 84)

1. Se - mea - rei a pre-cio - sa se - men - te Do_E - van - ge - lho de
2. Se - mea - rei a jus-ti - ça di - vi - na Nes - te mun - do de
3. A se - men - te e-ter - na, ce - les - te, Ge - ra fi - lhos a

Cris - to Je - sus; Se - mea - rei a Pa-la - vra po - ten - te
lu - tas e dor; E, na paz, se - nica-rei a dou - tri - na,
Deus, Cri - a - dor; Da i - ma - gem de Cris - te_os re - ves - te

Que bons fru - tos da gra - ça pro - duz.
Sã dou - tri - na do meu Re - den - tor.
E per - fei - tos os faz em a - mor.

Coro

Se - mea - rei, se - mea

rei, Pe - lo_Es - pí - ri - to San - to de Deus; Cei - fa -

rei, cei - fa - rei Vi - da_e - ter - na, com gló - ria, nos céus.

Vamos produzir frutos de louvor

Henry Southwick Perkins

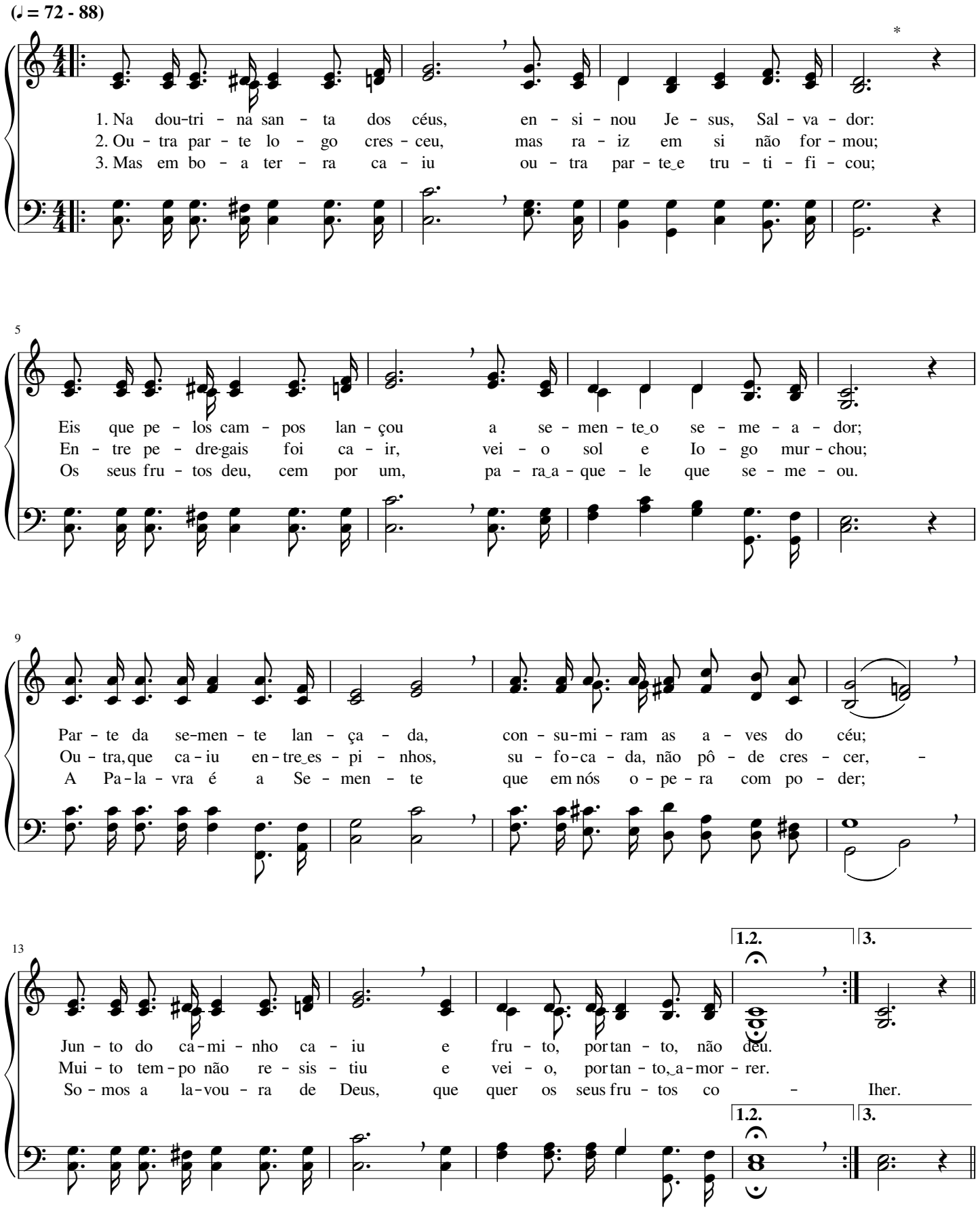

Final

18

Va - mos pro - du - zir fru - tos

21

de lou - vor, Fru - tos pa - ra hon - ra e

24

gló - ria De Deus e de Cris - to, o Se - nhor.

75 Vem a Jesus, ó alma errante

Ethelbert William Bullinger

(♩ = 69 - 84)

1. Vem a Je - sus, ó al - ma er - ran - te, E - le é o Su - mo Pas - tor;
2. Vem a Je - sus, ó al - ma can - sa - da Do pe - ca - do e da dor;
3. Vem a Je - sus, ó al - ma a - fli - ta, Vem aos pés do Se - nhor;

8

N'E - le a - cha - rás a gra - ça a - bun - dan - te, A vi - da, o a - mor.
Sem - pre se - rás por E - le am - pa - ra - da, Oh! vem ao Se - nhor.
Re - ce - be - rás a paz in - fi - ni - ta De Deus, Cri - a - dor.

Cristo Jesus Sua mão me dá

Norman John Clayton

(♩ = 100 - 126)

*

1. Cris - to Je sus Su - a mão me dá;
2. Cris to Je sus Su - a mão me dá;
3. Cris - to Je sus Su - a mão me dá;

5

Nes - te ca - mi - nho que le - va aos céus, E - le di - ri - ge os pas - sos meus;
Com Su - a som - bra me co - bri - rá E ne - nhum mal me mo - les - ta - rá;
Na - da, por - tan - to, me faz pa - rar, Na - da a - qui po - de - ba - lar;

9

Com Su - a mão, po de ro sa mão, Me
Meus pés tam - bém não tro - pe - ça - rão; Os
Com meu Je - sus, pas - so a pas - so vou; Vi -

13

faz tri - un - far, me fa - rá ha - bi - tar Na e - ter - nal Si - ão.
an - jos dos céus, ao man - da - do de Deus, Me sus - ten - ta - rão.
so - ria te - rei, co - ro - a - do se - rei Por Quem me a - mou.

Vamos lançar a semente

James McGranahan

(♪ = 112 - 138)

1. Va-mos lan-çar a se - men - te com a - le - gri - a e a - mor,
2. As bo - as no - vas le - ve - mos aos que em tre - vas es - tão,
3. As ter - ras já es - tão bran - cas e pron-tas pa - ra cei - far",

5

Nes - ta glo - rio - sa se - a - ra do nos - so ma - do Se - nhor.
A - nun - ci - an - do que Cris - to, a to - dos, dá sal - va - ção.
Dis - se as - sim o bom Mes - tre; va - mos, ir - mãos, tra - ba - lhar.

9 Coro

San - ta Se - men - te é a Pa - la - vra de Deus;

13

Quem com a - mor se - me - á - La, prê - mio te - rá lá nos céus.

Glória a Jesus! Glória a Jesus!

Philip Paul Bliss

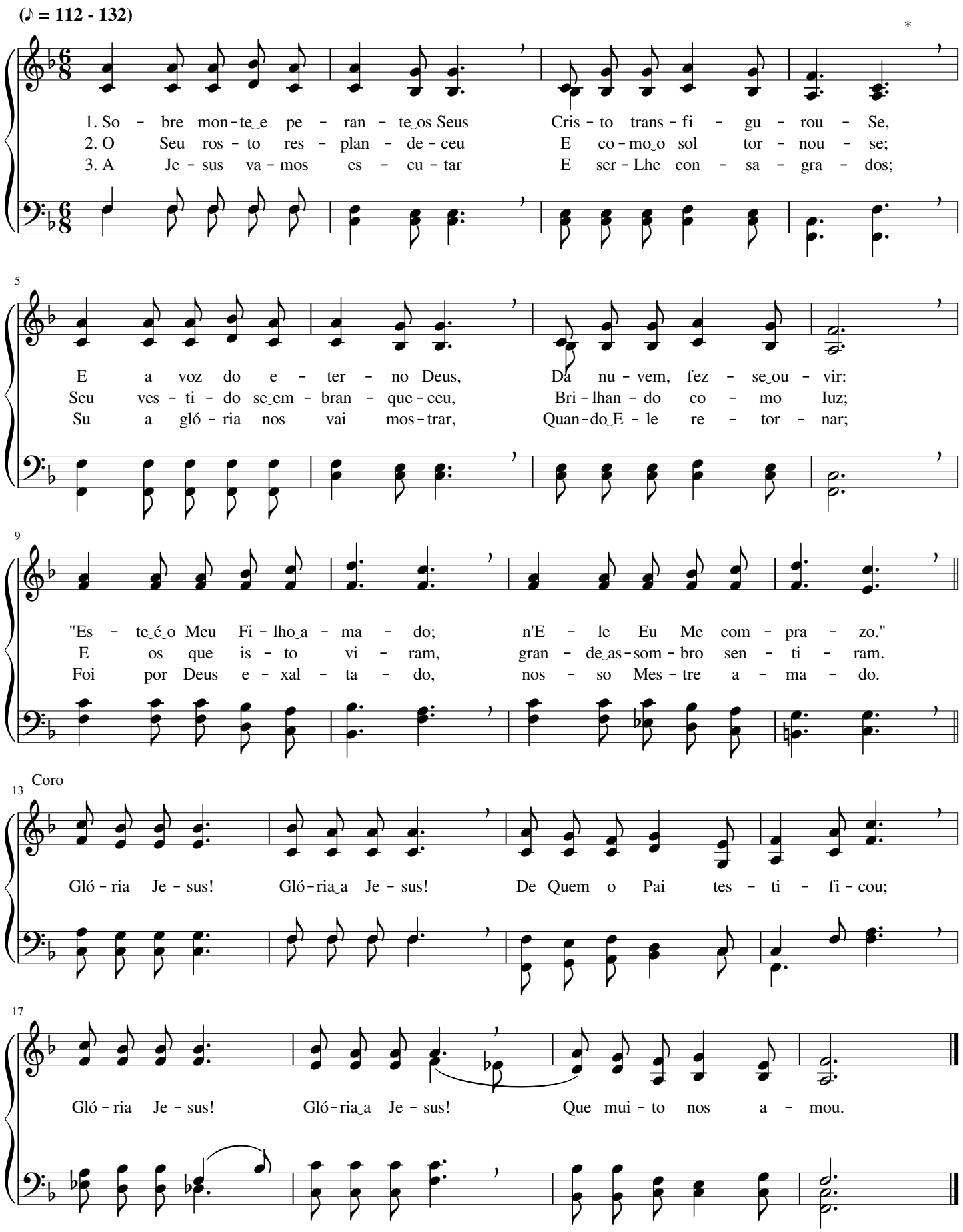

Bom é estarmos nós aqui

William Howard Doane

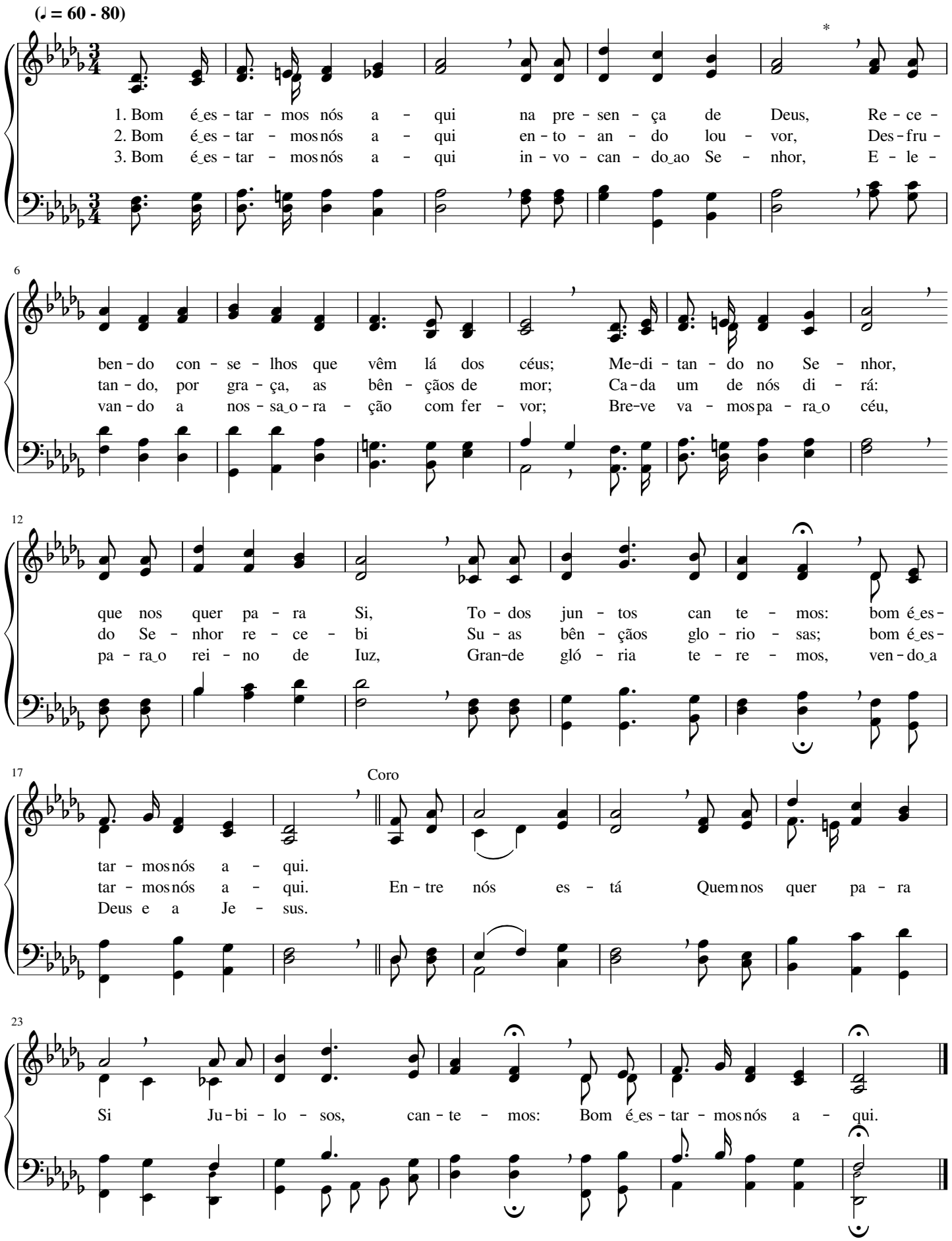

Por Cristo, resgatado

Norman Jhon Clayton

(𝅗𝅥 = 60 - 80)

1. Cris - to Je - sus, o san - to Cor-dei - ro, Deu Su - a vi - da
2. Pre - so es - ta - va na_i - ni - qui - da - de, Cris - to me trou - xe
3. Tem mi - nha al - ma gran - de_a - le - gri - a, Sem es - pe - ran - ça

4

so - bre_o ma - dei - ro, Com o Seu san - gue me res - ga - tou,
a li - ber - da - de; Por Su - a gra - ça me res - ga - tou,
sem - pre vi - vi - a; Gló - ria_a - Je - sus que me res - ga - tou,

7

D'E - le a - go - ra sou.
D'E - le a - go - ra sou.
D'E - le a - go - ra sou.

Coro

Por Cristo, res - ga - ta - do, Sir - vo ao gran - de

12

Deus Pa - ra a E - le per - ten - cer, Jun - to aos san - tos Seus.

A vida deu por ti

Philip Paul Bliss

(♪ = 108 - 120)

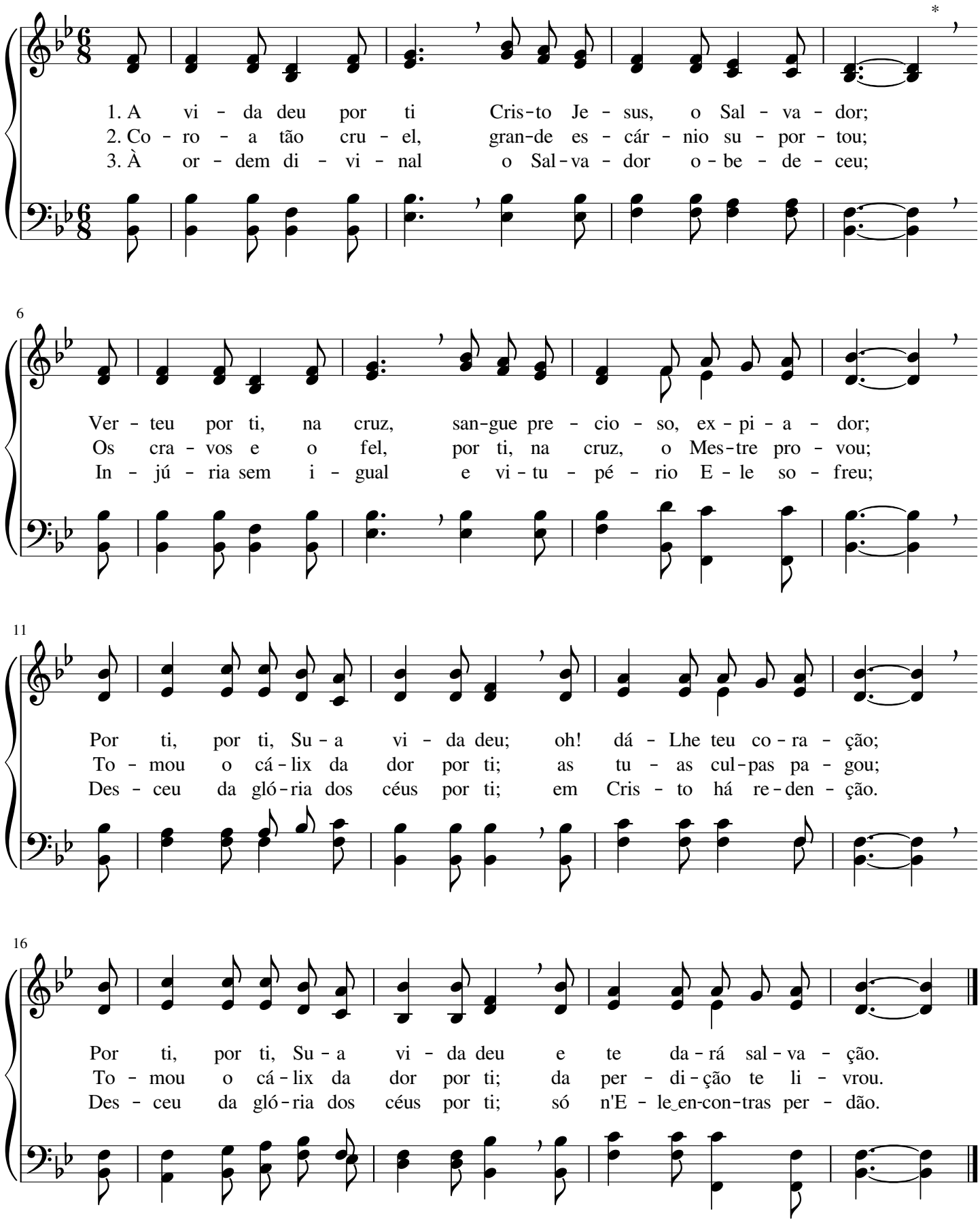

Oh! Que grande amor!

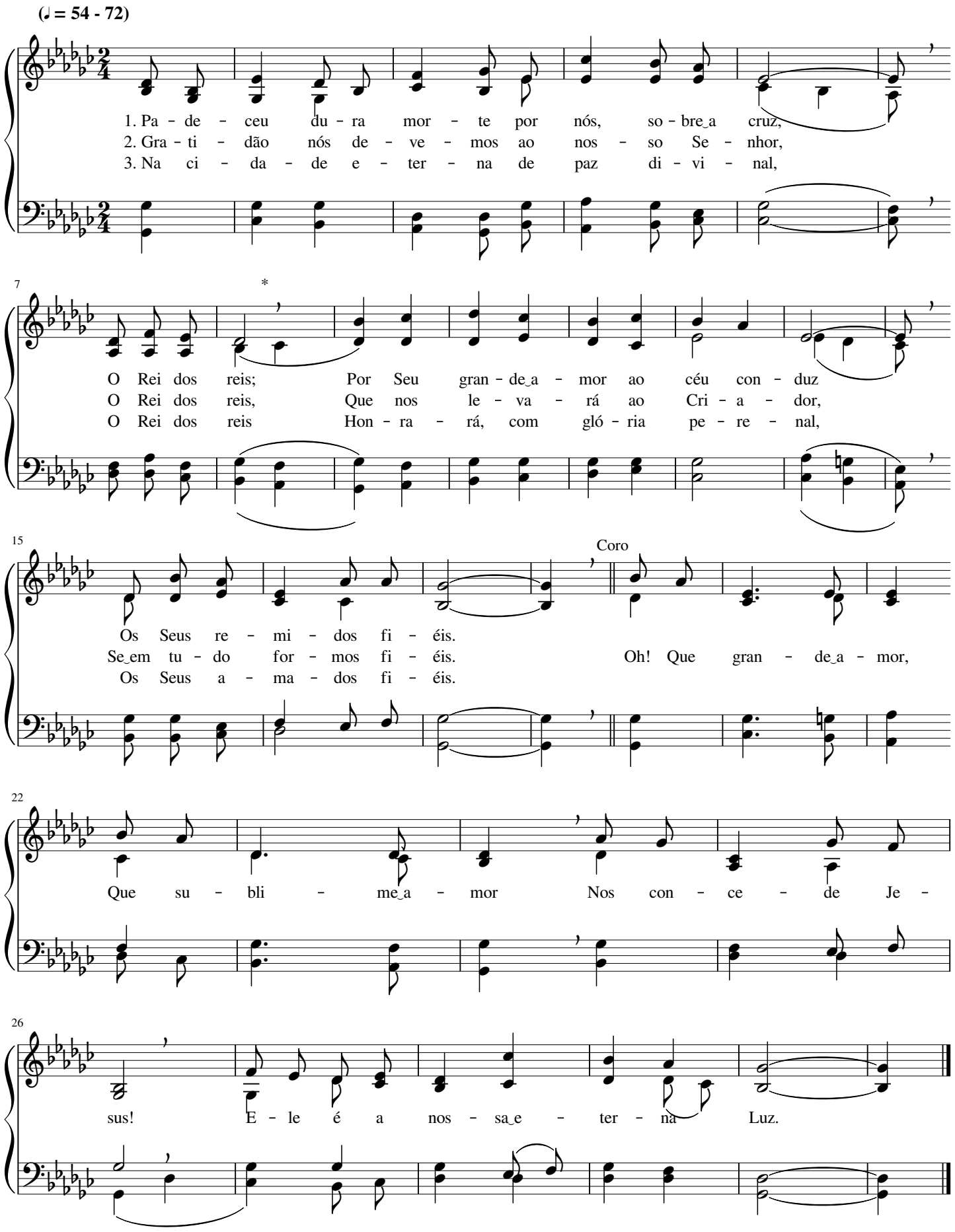

Vinde às bodas

Henry Barraclough

(♩ = 88 - 112)

1. Deus bre - ve - men - te ce - le - bra - rá As bo - das de Je - sus,
2. Ao ri - co, ao po - bre, con - vi da Deus E não faz dis - tin - ção;
3. Que gló - ria e - ter - na, ce - les - ti - al, Que hon - ra, que a - mor,

6

A - i - gre - ja se pre-pa - ran - do es - tá Com gra - ça, a - mor e luz.
Pois quer fa - zê - los her - dei - ros dos céus, Her-dei - ros da sal - va-ção.
Te - rão os san - tos no lar di - vi - nal Com Cris-to, o seu Se-nhor!

12 Coro

Vin - de às bo - das do Sal - va - dor, Vin - de, não re - jei - teis;

17

Ves - tes di - vi - nas de jus - ti - ça Dos céus re ce - be - reis

Quão amável é a Tua casa

William Batchelder Bradbury

(♩ = 69 - 84)

1. Quão a - má-vel á a Tu - a ca - sa, ó e - ter-no Cri - a - dor!
2. Bem - a - ven-tu - ra - do to - do_a-que - le que con - fi - a no Se - nhor
3. É me - lhor per-ma-ne - cer um di - a nos Teus á-trios, ó Se - nhor,

5

Ne - la sem pre_en-con-tra - rá con-for - to quem Te do - ra, ó Se - nhor;
E que, no seu co - ra - ção sin - ce - ro, faz mo - ra - da Cri - a - dor.
Do que mil em qual quer ou - tra par - te lon - ge do di - vi-no_a - mor.

9

Os que a - mam Tu - a ca - sa bem - a - ven - tu - ra - dos são;
Pois ca - mi - nha na jus - ti - ça e de for - ça_em for - ça vai
Pois Tu és Sol e Es - cu - do ao que an - da_em re - ti - dão;

14

De con - tí - nuo, ó E - ter - no, o Teu No - me lou - va - rão.
Ru-mo_à gló - ria pro-me - ti - da, a_en-con - trar - se com o Pai.
Os que a - mam Tu - a ca - sa bem - a - ven - tu - ra - dos são.

Anunciai o santo Evangelho

(Batismo)

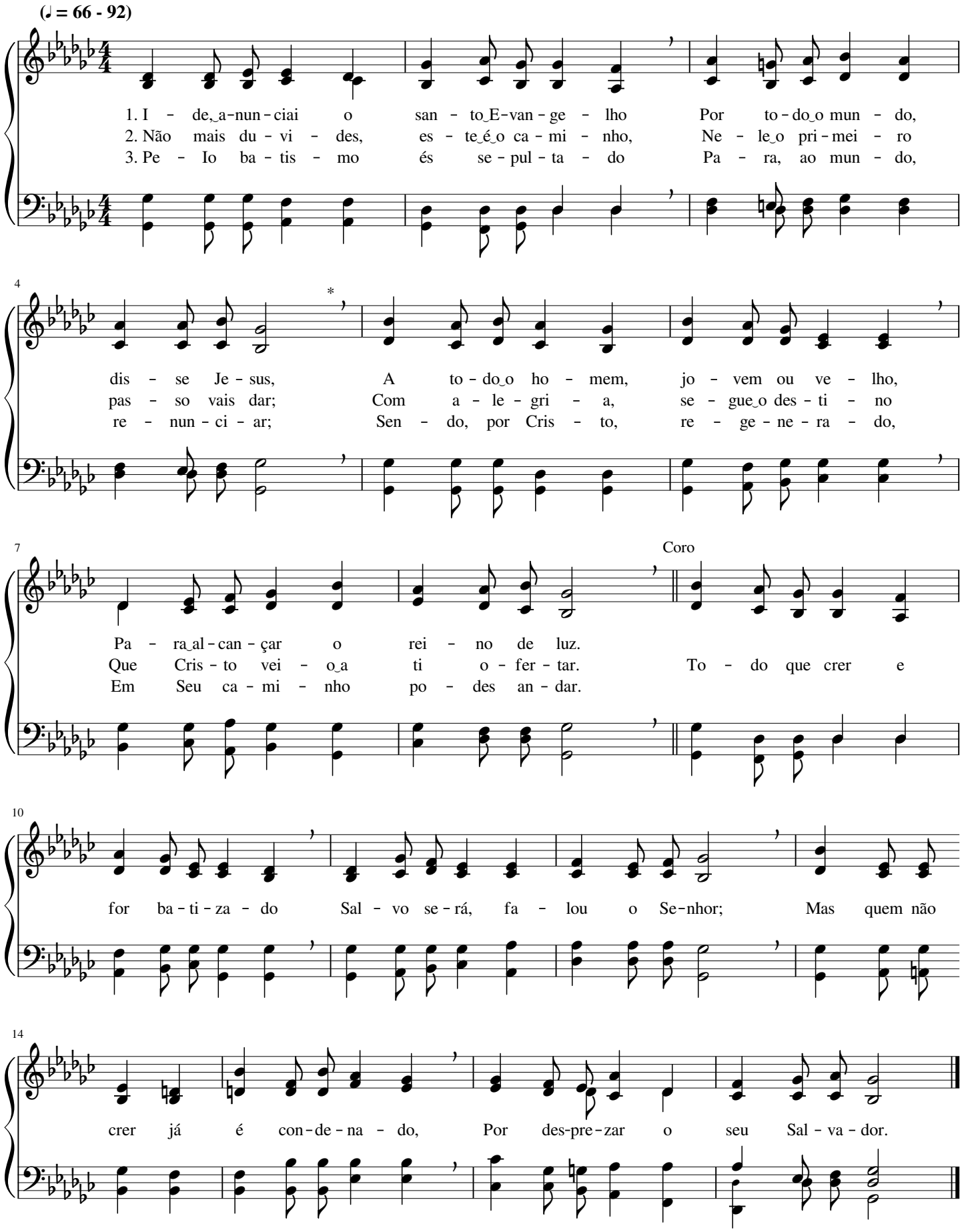

Grande Tu és, ó Pai

William Marion Runyan

(♩ = 80 - 108)

1. Gran-de Tu és, ó Pai, em le - al - da - de, És sem-pre o mes - mo, ja - mais mu - da - rás; És com - pas - si - vo, in - fi - ni - to em bon - da - de, Co - mo Tu és, as-sim sem - pre se - rás.
2. Quan-ê e-le - va - ó Deus, Teu pen - sa - men - to, Em Tu - as o - bras hâ gran - de sa - ber; Re - ges a ter - ra, os céus e o fir - ma - men - to, Tu - do e - nal - te - ce Teu gran - de po - der.
3. Só em Ti há per-dão pa - ra o pe - ca - do, Paz sem - pi - ter - na dás ao co - ra - ção; Tu - a pre - sen - ça, ó Deus, nos tem gui - a - do E gui - a - rá a - té a per - fei - ção.

Coro

San - to e Su - pre - mo és, ex - cel - so For - ma-dor, So - bre Teus fi - lhos es - tã Teu fa - vor; I- - men-sa é Tu-a fi - de - li - da - de; Gló - ria e lou - vor a Ti, ó Cri - a - dor.

Eis que vem Jesus

William James Kirkpatrick

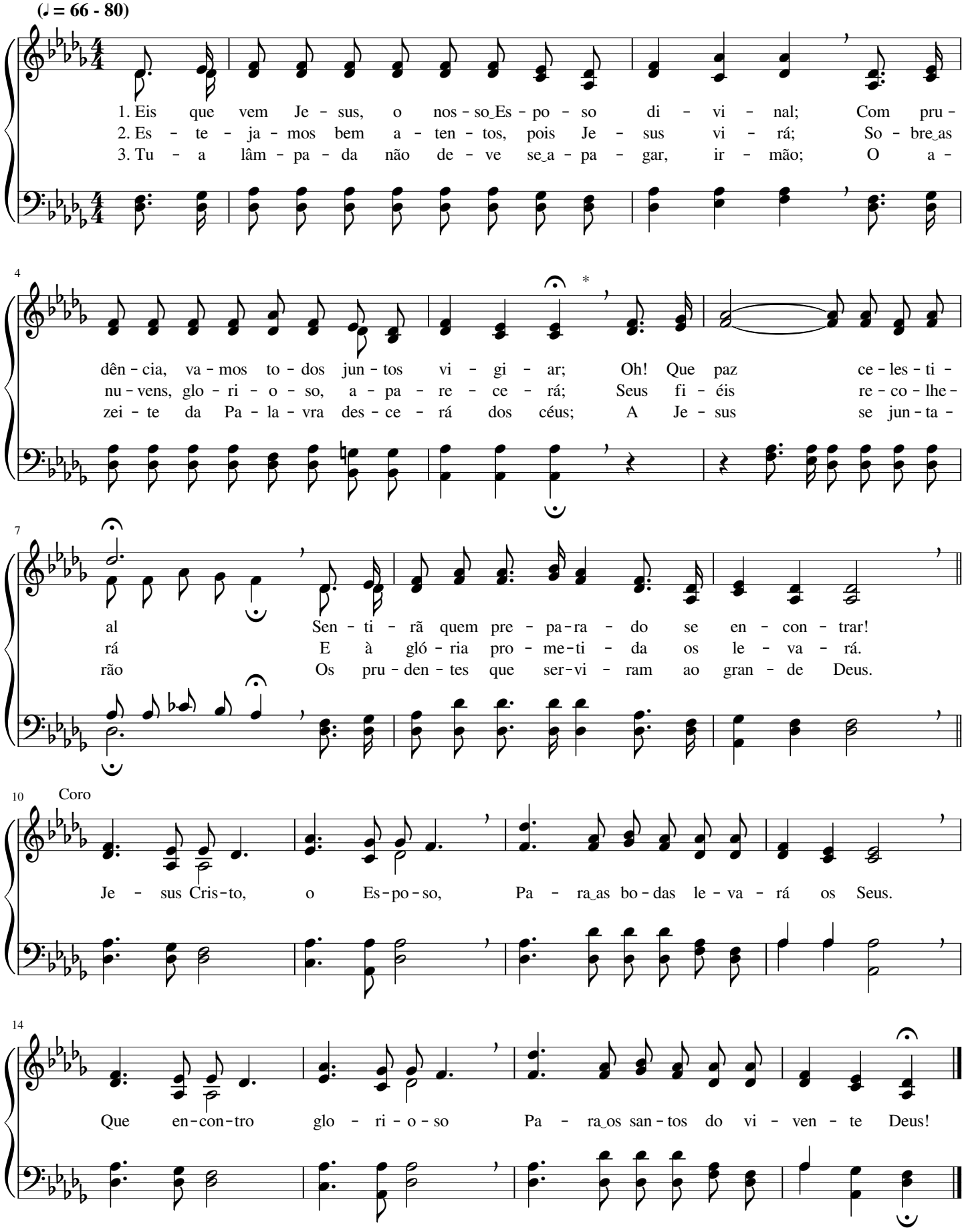

Minha oração

Bertha Mae Lillenas

(♩ = 66 - 80)

1. Mi-nha_o - ra - ção, ó meu Se - nhor, E - le-vo_a Ti, em
2. Mi-nha_o - ra - ção, ó Pai de_a - mor, E - le-vo_a Ti pa -
3. Mi-nha_o - ra - ção, ó gran-de Deus, E - le-vo_a Ti pa -

5 *

co - mu - nhão; Faz - me sen - tir Teu gran - de_a -
ra_al - can - çar A Tu - a paz, o Teu fa -
ra_a - pren - der Os e - ter - nais pre - cei - tos

8

mor, A Tu - a paz e Tu - a_un - ção.
vor; A - qui es - tou a Te_a - do - rar.
Teus E sem - pre Te o - be - de - cer.

11 Coro

Em no - me do Se - nhor Je - sus E - le - vo_a

14

Ti es - ta_o - ra - ção. Ó Cri - a - dor, Fon-te de

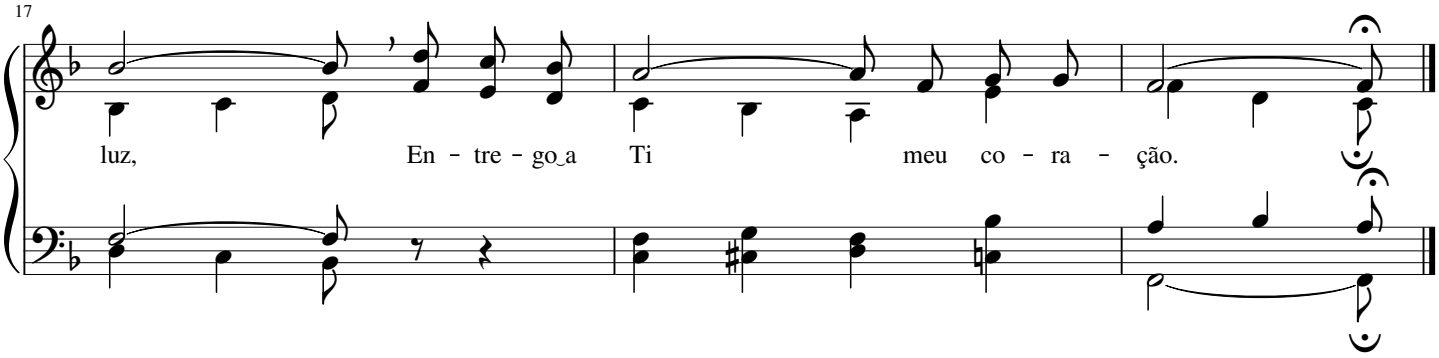

89 Oh! Grande Deus

(♩ = 80 - 90)

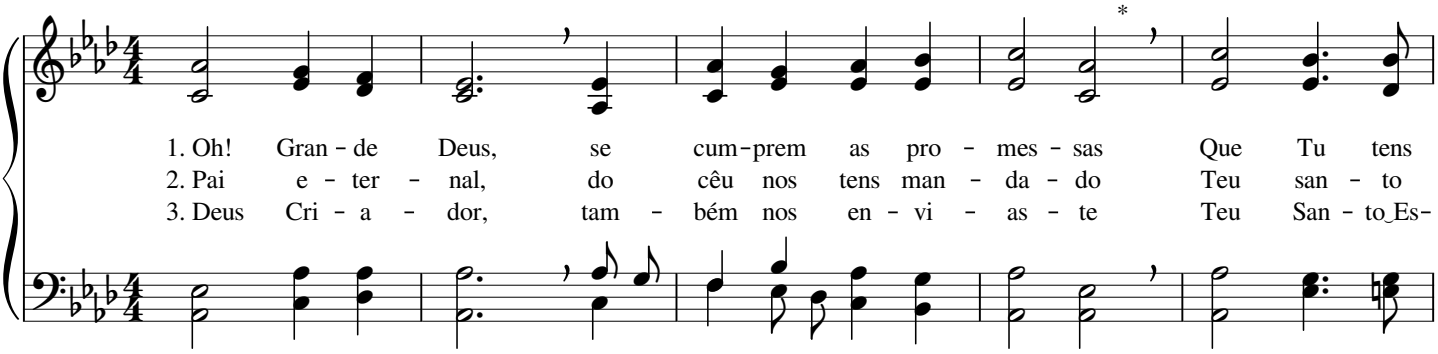

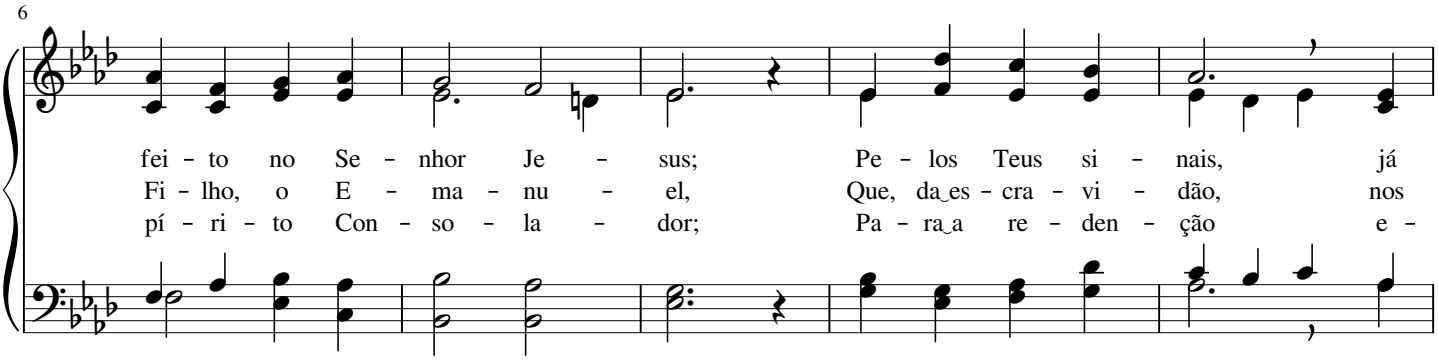

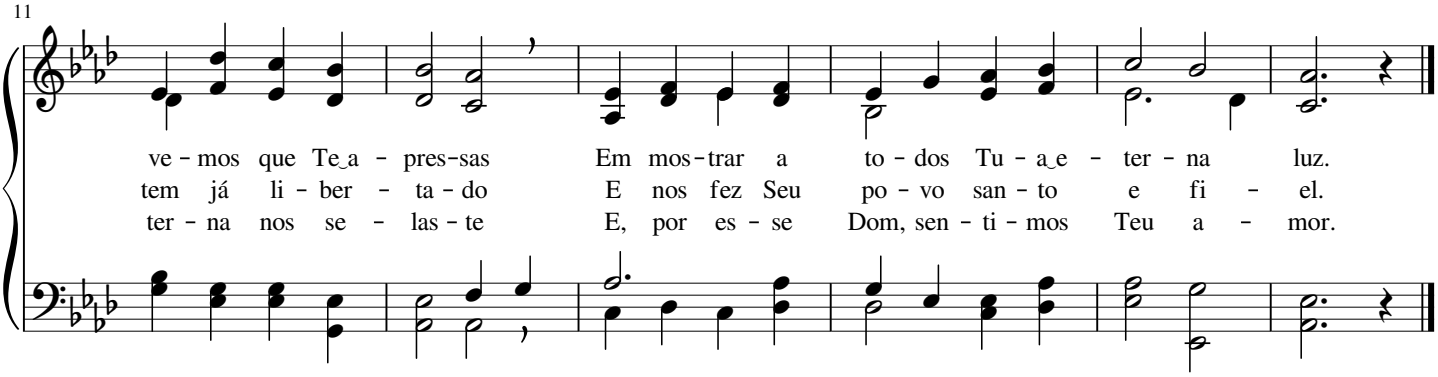

Teu destino é a glória

Dora Boole

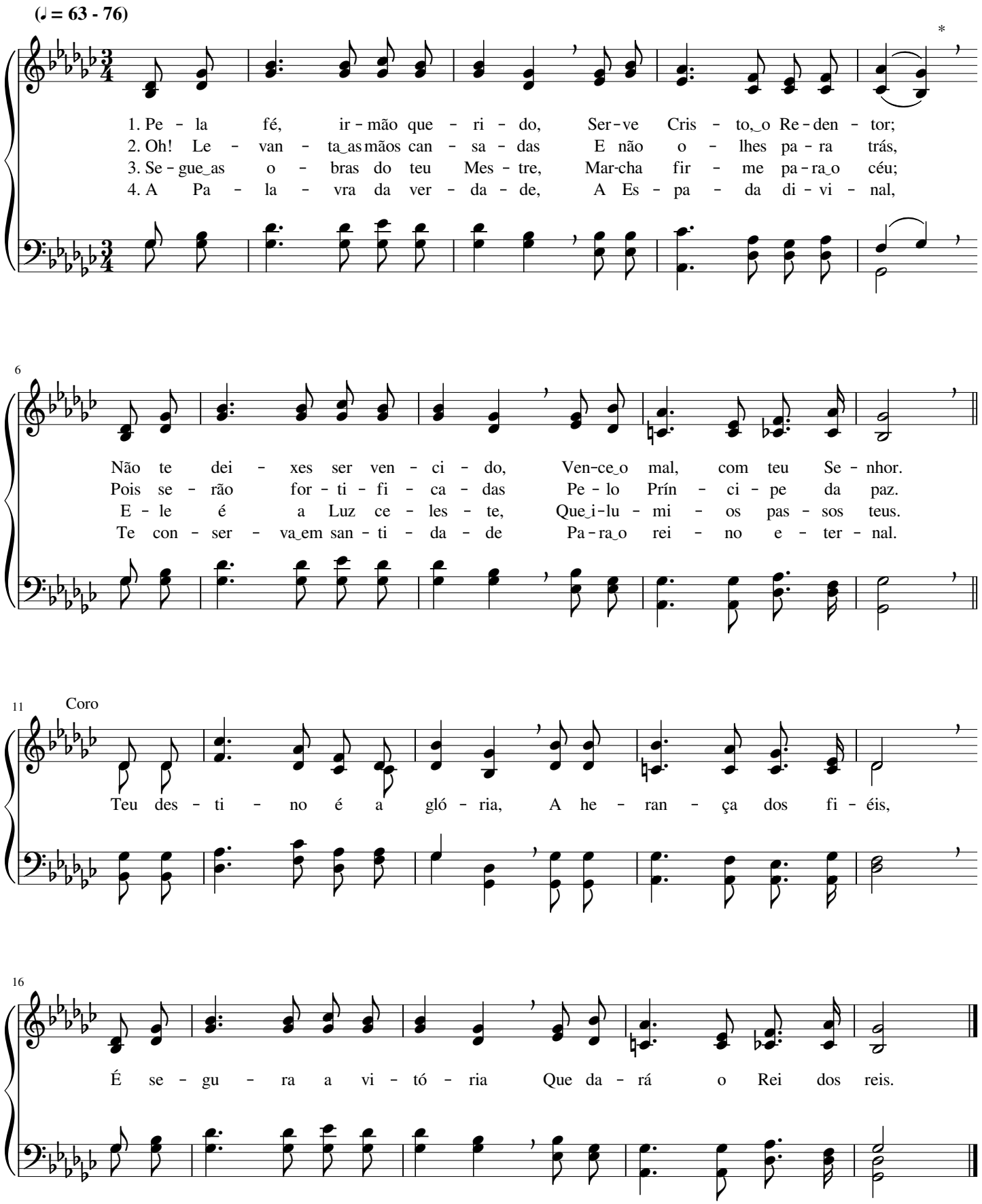

No esconderijo do Onipotente

Ira David Sankey

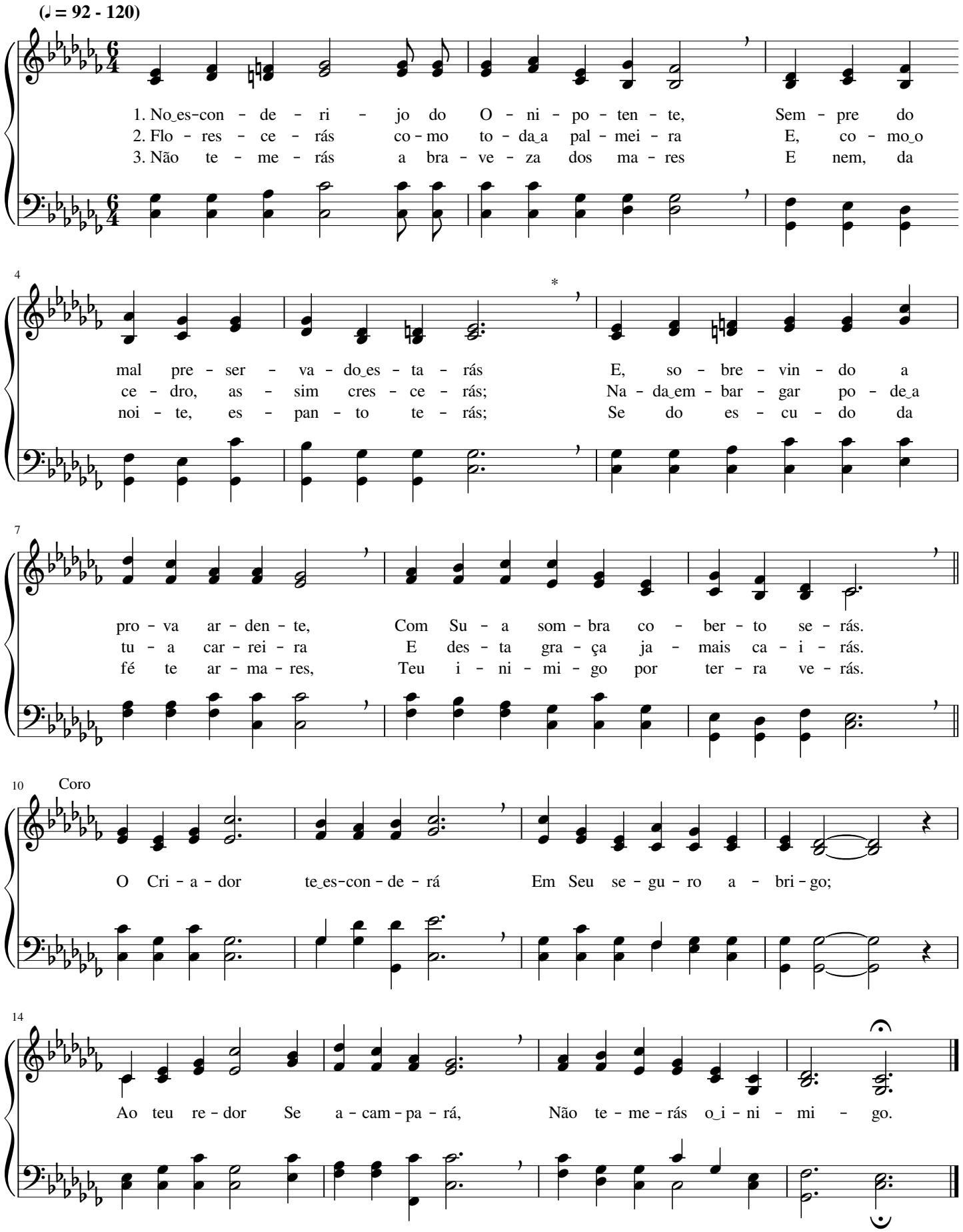

O santo Evangelho

Samuel Wesley Martin

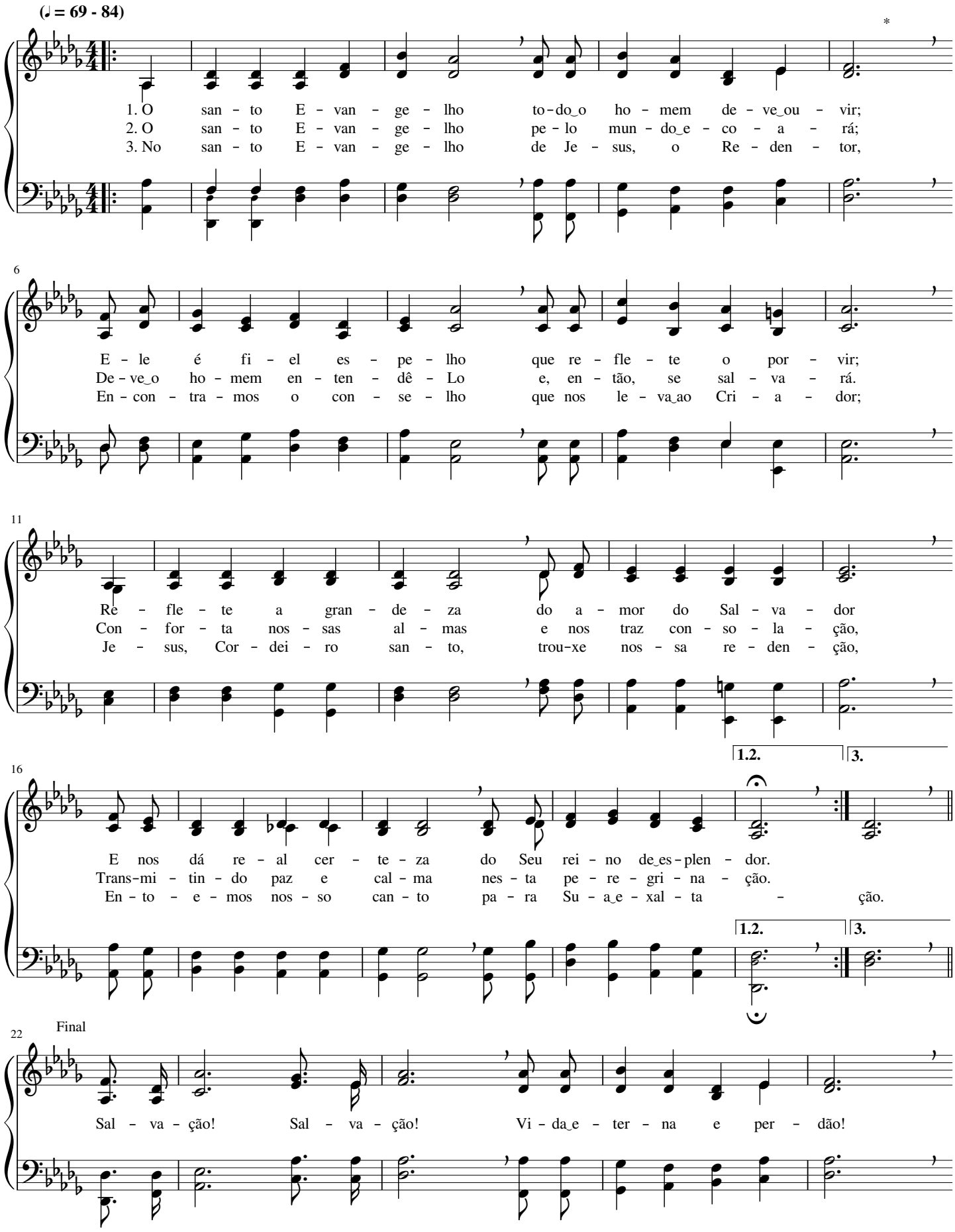

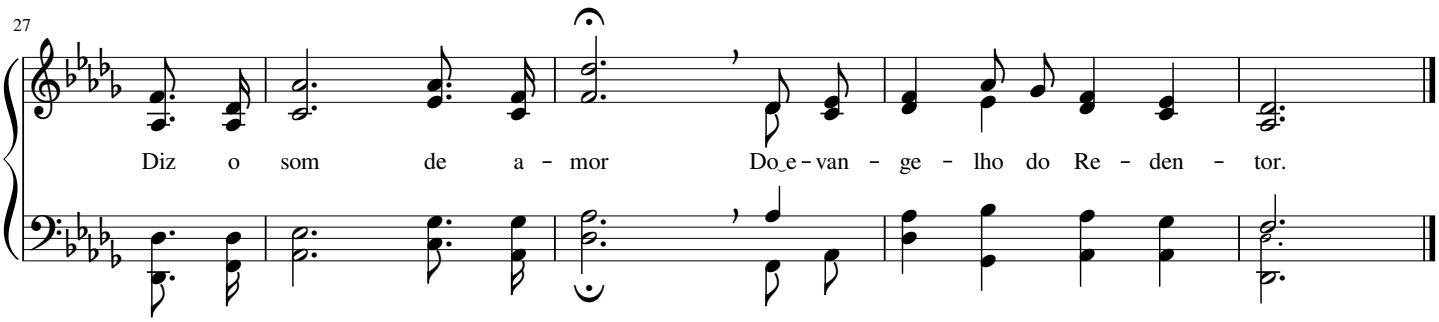

93 Aceitando ao Senhor...

Thomas Hastings

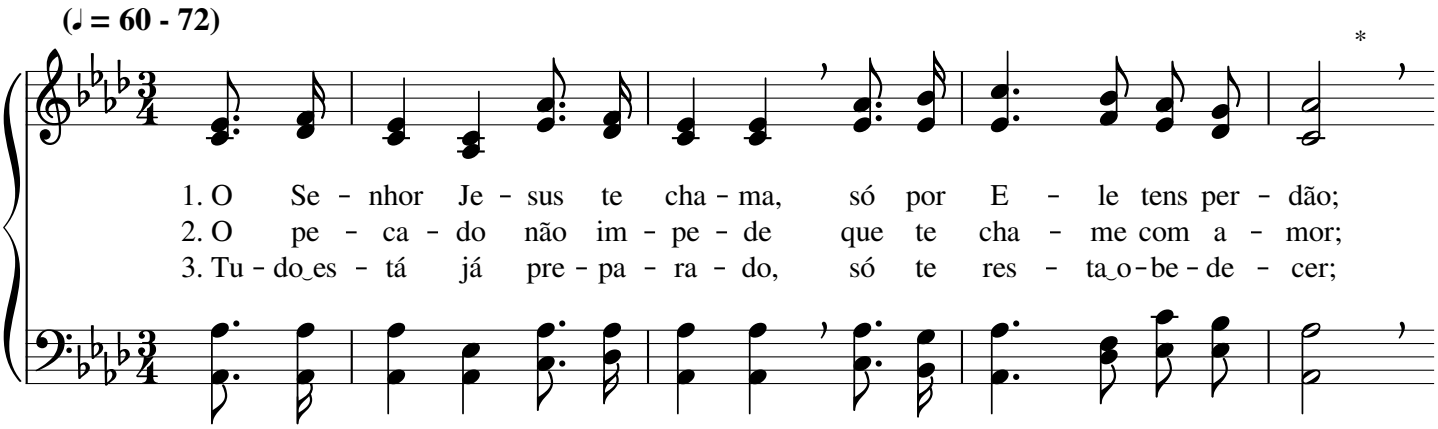

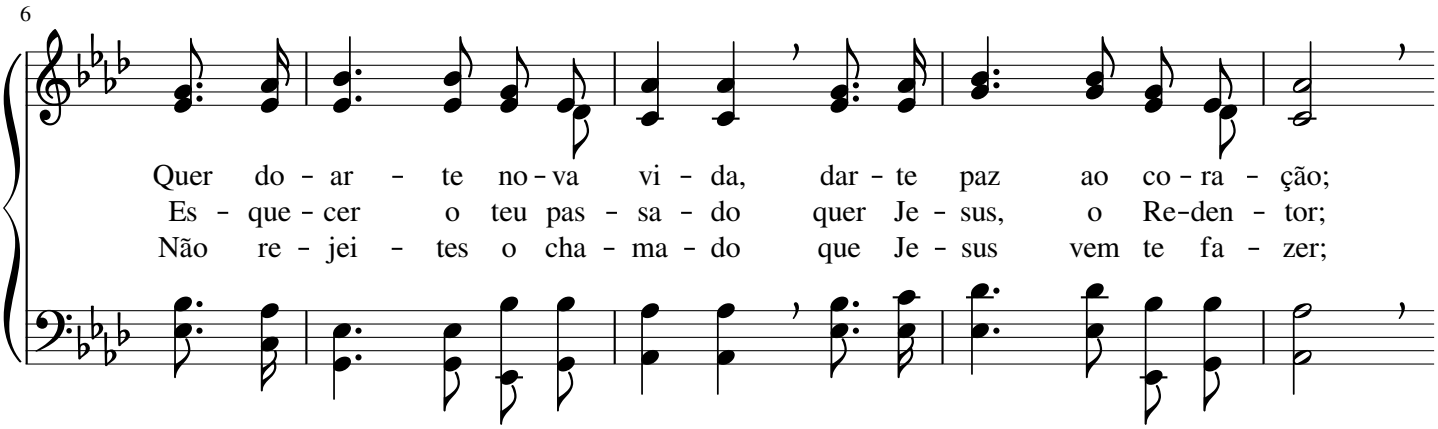

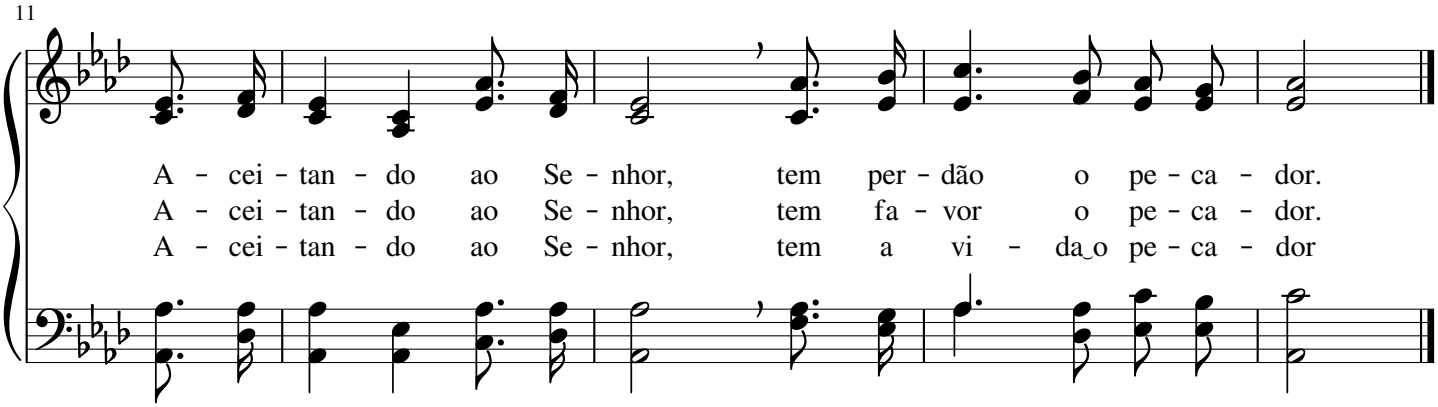

Quem sustenta a nossa vida

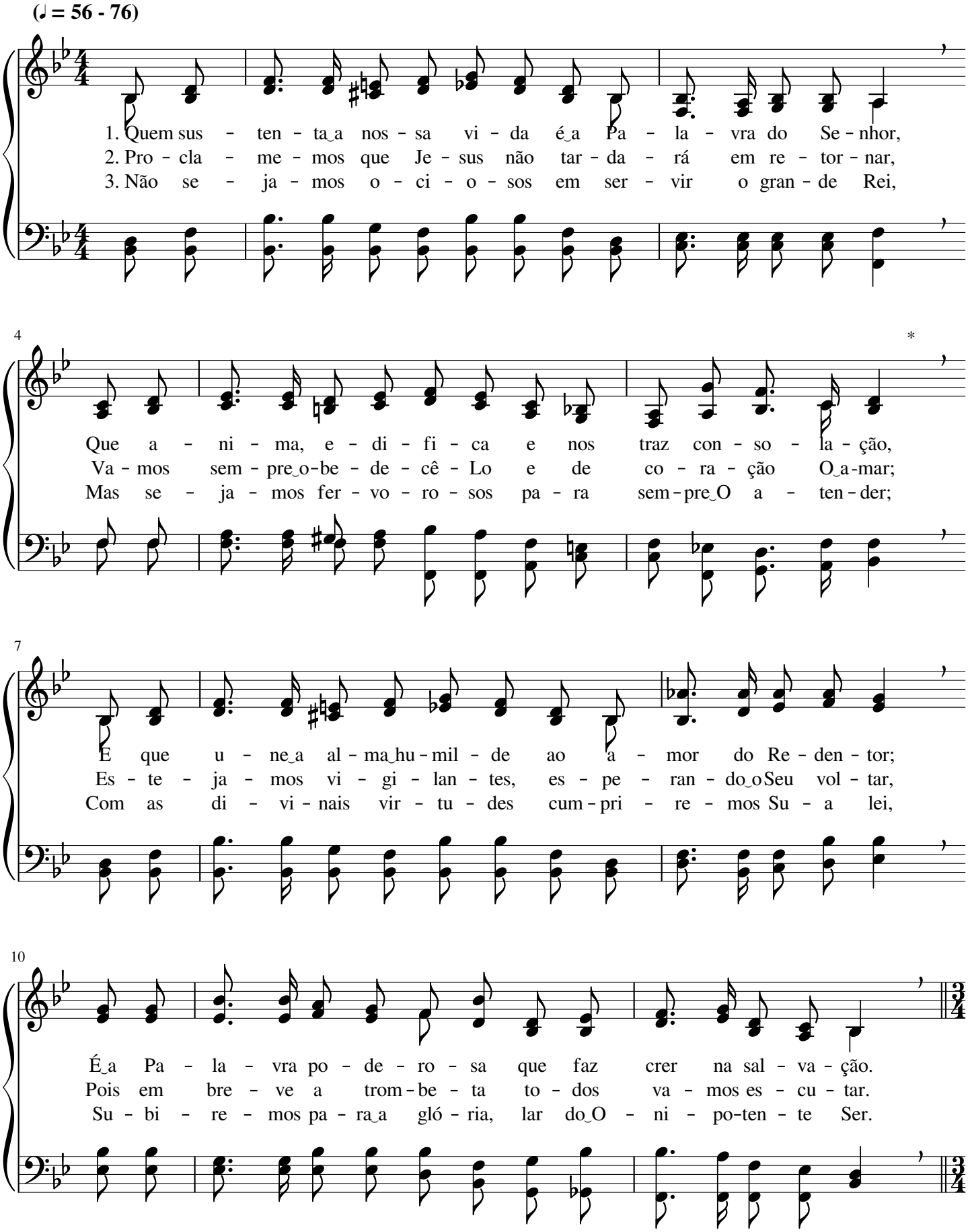

13 Coro

A Pa - la - vra do bom Cri - a - dor é a Gui - a do re - mi - do

18

Na jor - na - da a ca - mi - nho das mo - ra - das do Fi - el;

23

É Pa - la - vra de vir - tu - de, que le - van - ta o a - ba - ti - do;

28

É Es - pa - da de dois gu - mes, é o Ver - bo, E - ma - nu - el.

"Vinde, ó benditos de Meu Pai"

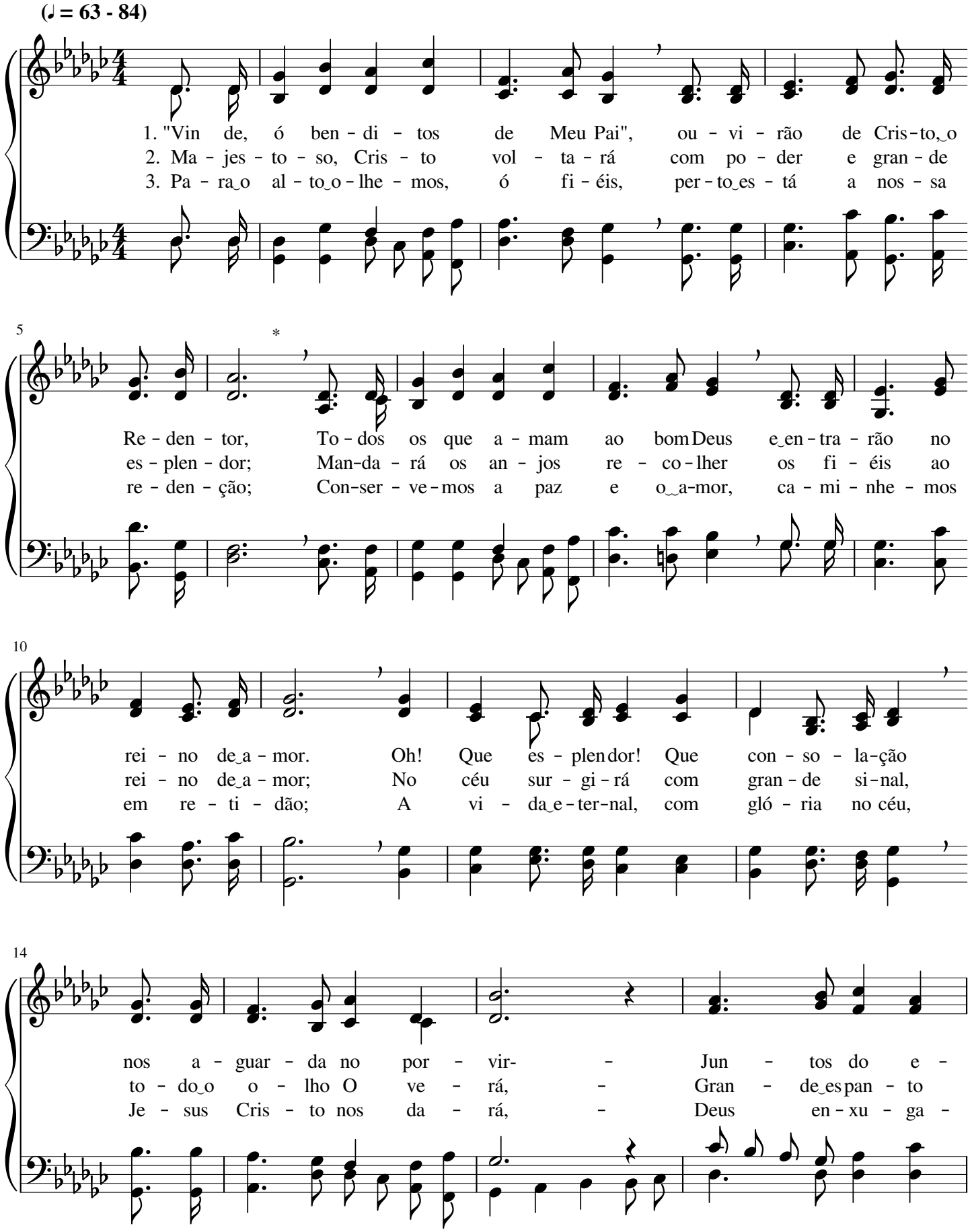

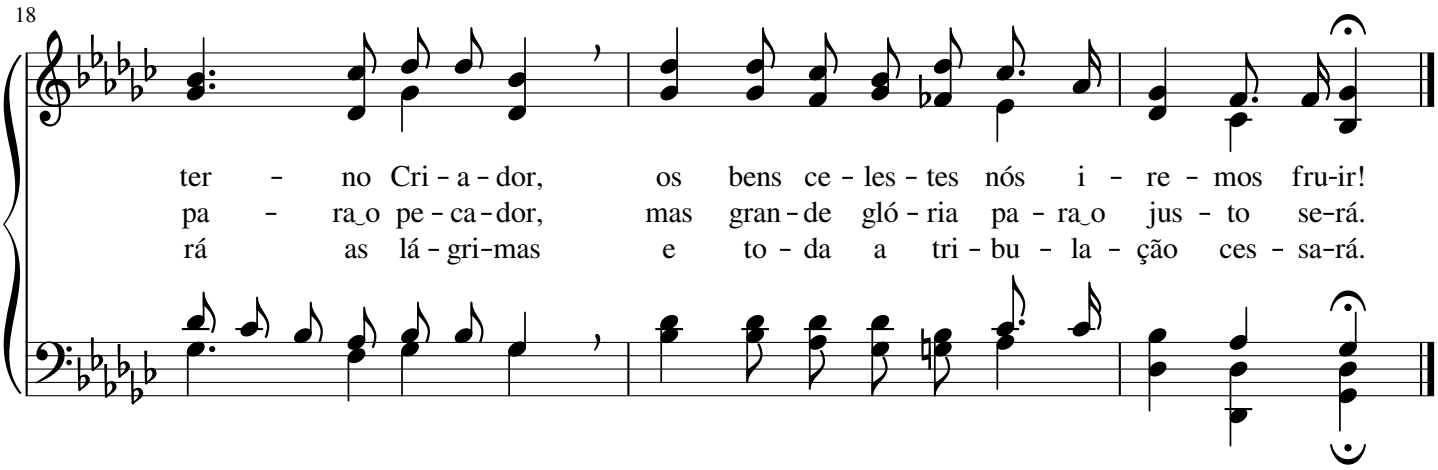

96 Vinde, adoremos a Deus

Felice De Giardini

(♩ = 72 - 92) Solene

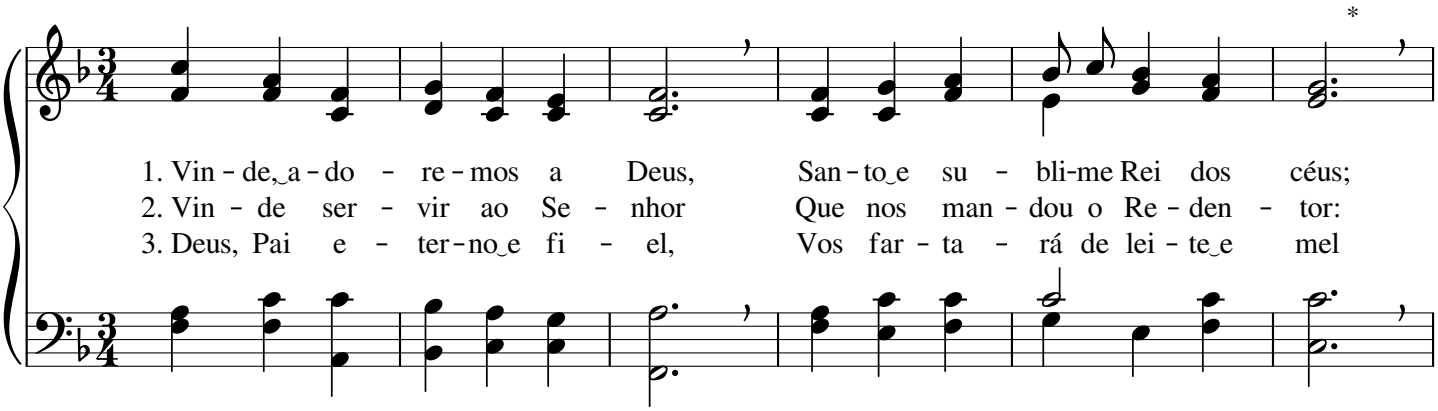

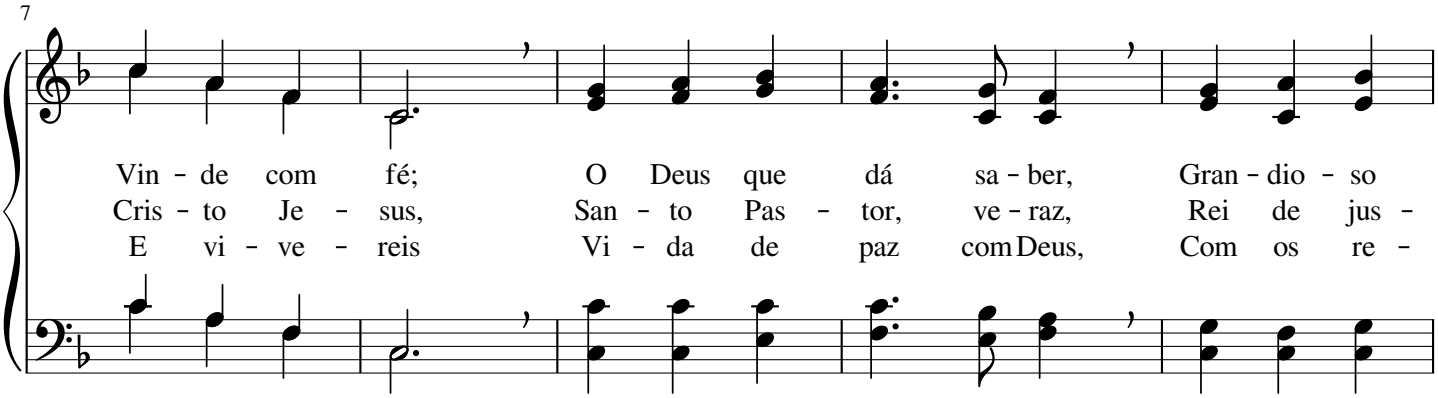

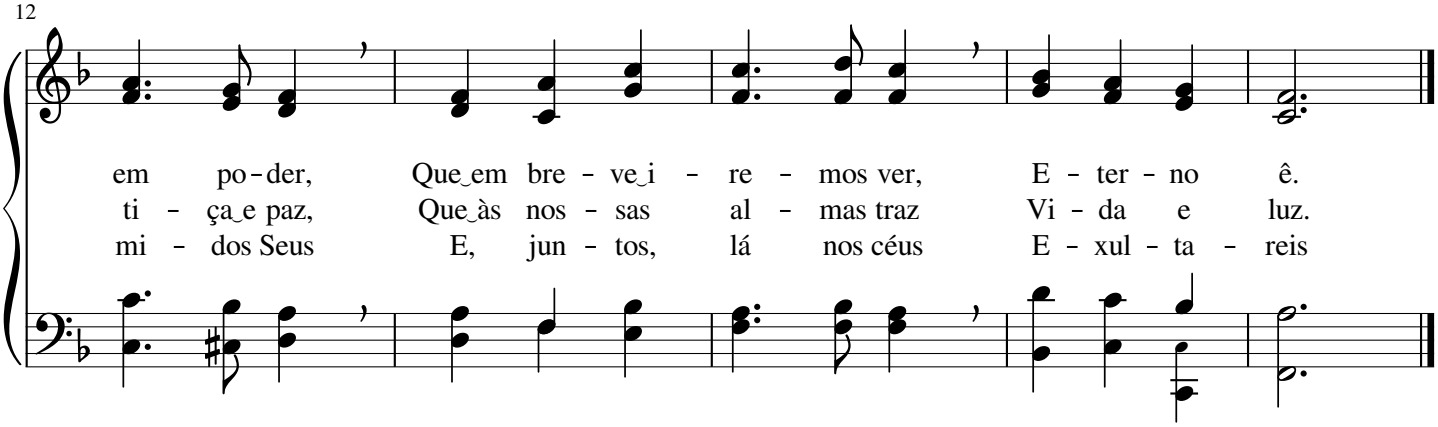

Cristo Jesus, nosso bom Pastor

Harry Dixon Loes

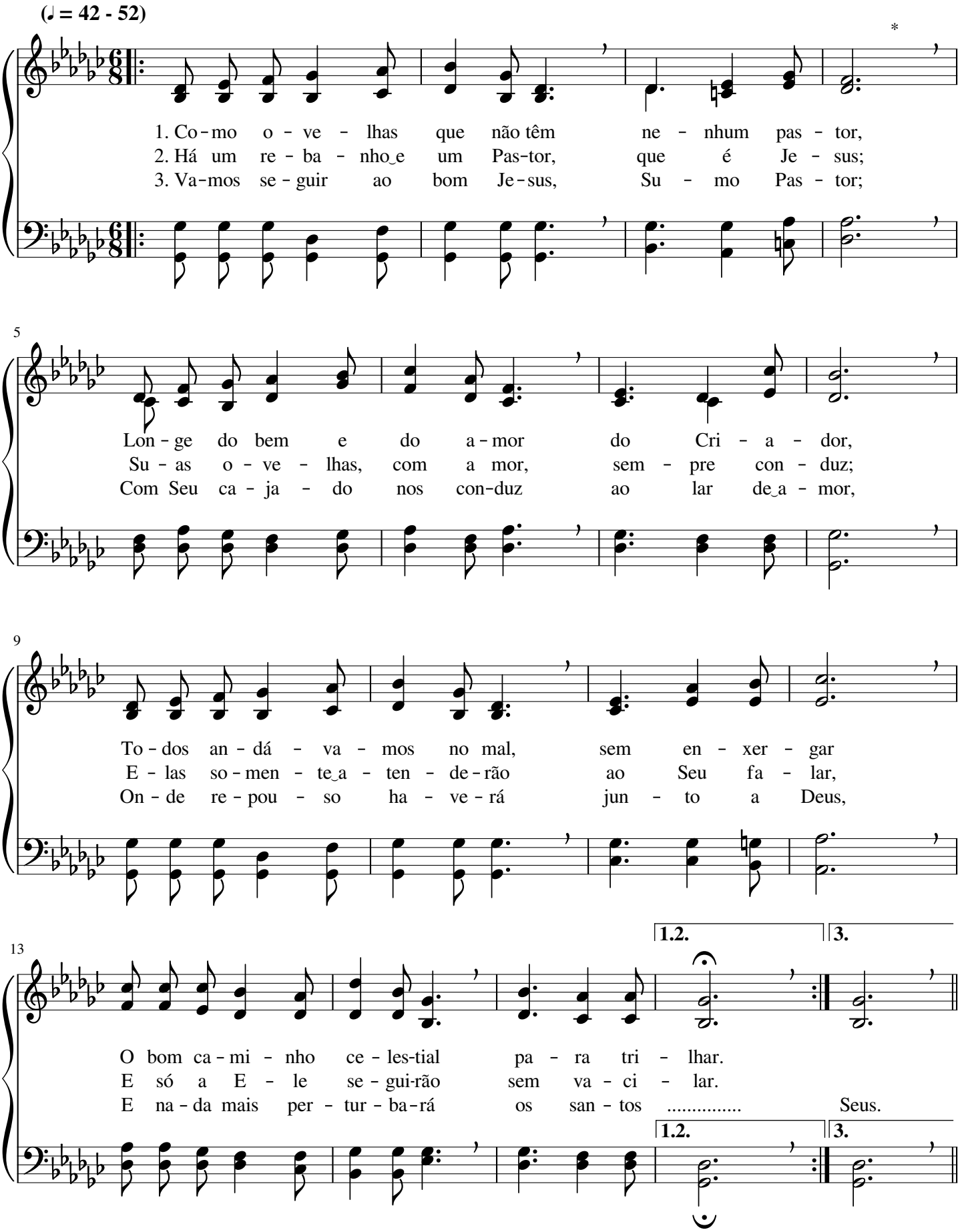

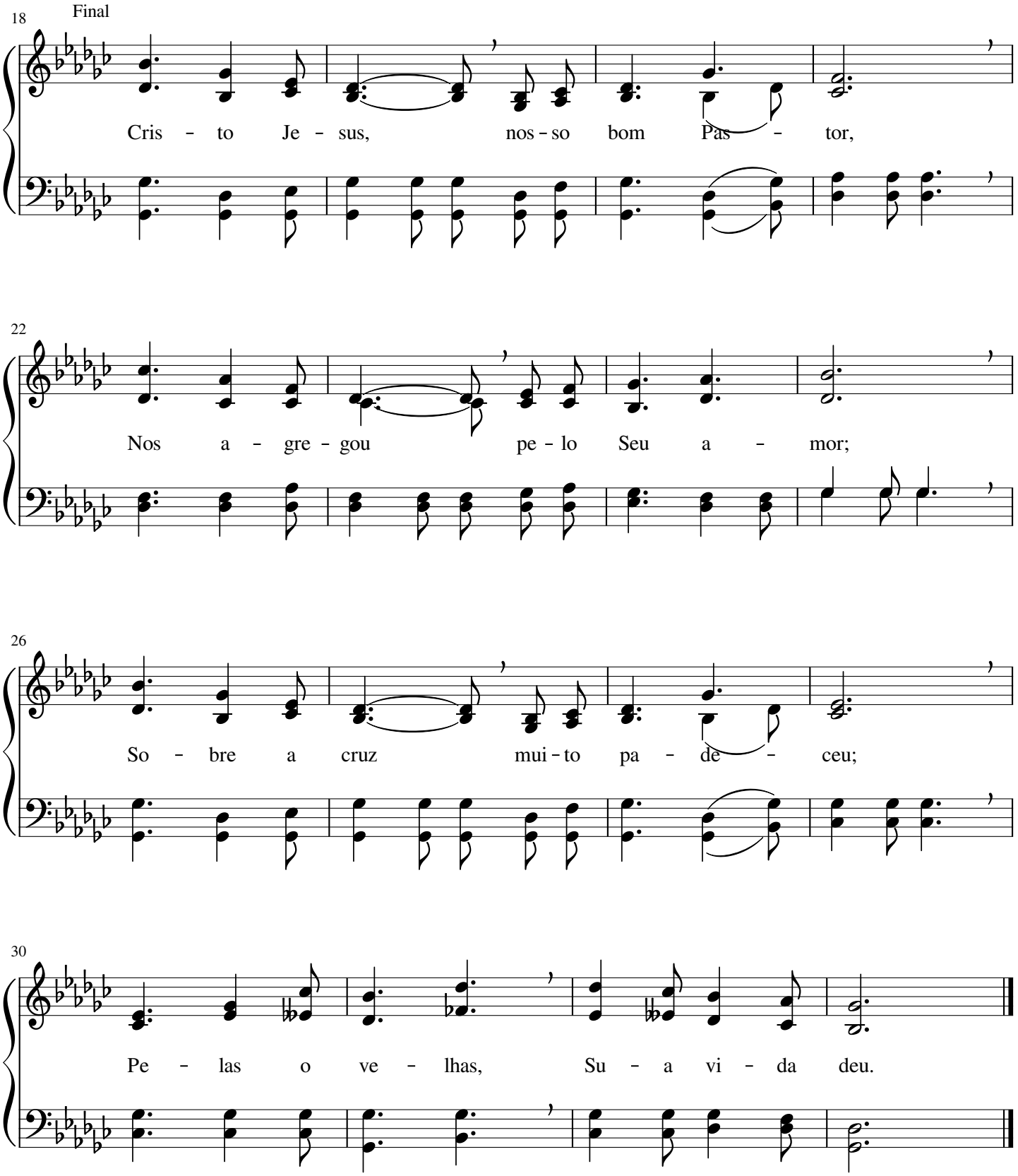
18
Final
Cris - to Je - sus, nos - so bom Pas - tor,
22
Nos a - gre - gou pe - lo Seu a - mor;
26
So - bre a cruz mui - to pa - de - ceu;
30
Pe - las o ve - lhas, Su - a vi - da deu.

Cristo Jesus tudo pode

Harry Dixon Loes

(♩ = 88 - 126)

1. Tu - do e - tre - gue - mos a Cris - to Je-sus, Nos-so cla - mor E - le
2. Nos - so con - for to es - tá em Je-sus; Paz e a - le - gri - a só
3. Sem o Se - nhor, não po - de - mos an-dar Em Seu ca - mi - nho de

4 *

po - de a - ten-der; So - men - te an - de - mos na sen - da de luz
E - le nos dá; So - men - te E - le é Quem nos con-duz;
vi - da e de a-mor; Por Su - a gra - ça, Je - sus quer nos dar

7 Coro

E con - fi - an - tes i - re - mos vi - ver.
O Re - den - tor nun - ca nos dei - xa - rá. Cris - to Je - sus tu - do
Fé e vir - tu - de, fir - me - za e va - lor.

10

po - de, Co - nos - co es-tá, bên - çãos da - rá,

13

E - le do céu nos so - cor - re E na - da nos fal - ta - rá.

Jesus Cristo é o Amigo celestial

Lance Brenton Latham

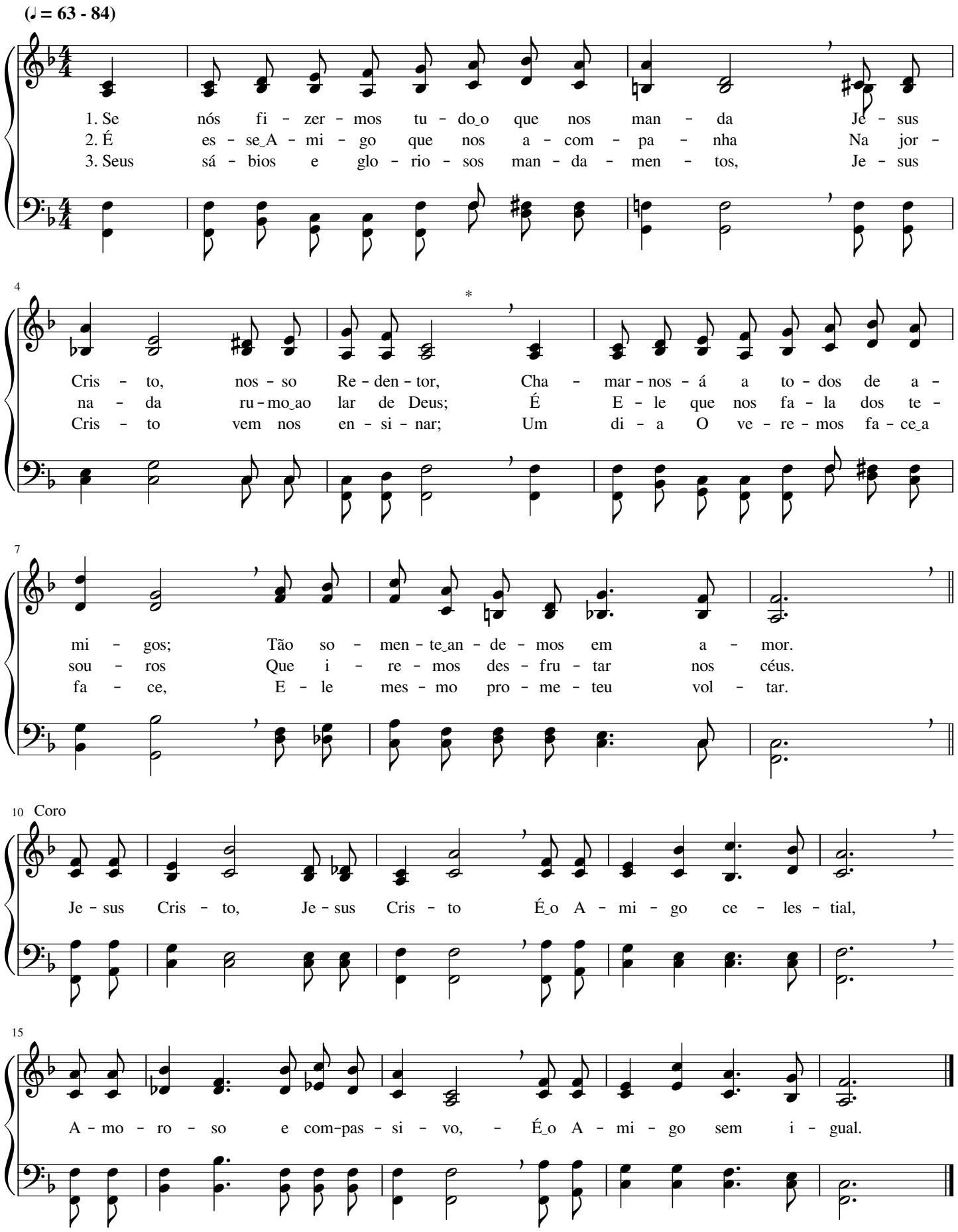

Todos juntos, jubilemos

J. W. Henderson

(♩ = 60 - 80)

1. Pa - ra es - ta vo - ca - ção ce - les - te, Deus nos tem cha - ma - do, Gló - ria
2. Je - sus Cris - to, nos - so Mes - tre, é o Pri - mei-ro e o Der - ra - dei - ro, É o
3. Com Je - sus, ce - les - te Es - po - so, pa - ra sem - pre rei - na - re - mos No Seu

4

e lou - vor nós da - mos ao Se-nhor! Den-tre os po - vos e as tri - bos fo - mos
Rei dos reis, de to - dos é Se-nhor; E - le nos con - ser - va u ni - dos no ca -
lar de a-mor, lu - gar de es - plen-dor; Co - mo E - le nós se - re - mos no Seu

7

nós com - pra - dos por Je - sus, Lou - ve - mos nos - so Re - mi - dor!
mi - nho de jus - ti - ça e paz; Ben - di - to se - ja o Re - den - tor!
rei - no e - ter - nal de luz; Oh! Gló-ria ao nos - so Sal - va - dor!

10 Coro

To - dos jun - tos, ju - bi - le - mos de um co - ra - ção sin - ce - ro, Dan - do

13

hon - ra e Gló-ria ao nos - so Re - den - tor; - O Seu san - gue pre - ci - o - so

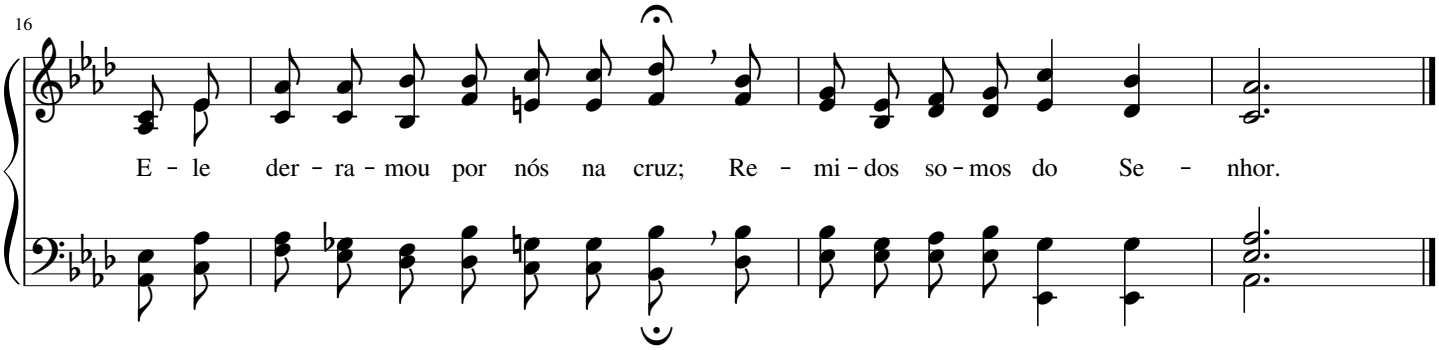

101 Cantemos, juntos, louvores a Deus

Robert Alexander Schumann

(♩ = 60 - 72)

1. Can - te - mos, jun - tos, lou - vo - res a Deus E ce - le - bre - mos ao Se - nhor; Com jú - bi - lo e - le - ve - mos aos céus Tri - bu - tos san - tos ao Cri - a - dor.
2. E - ter - na - men - te pre - si - de o Se-nhor, Seus di - as não se fin - da - rão; Pros - tre - mo - nos an - te Deus, Cri - a - dor, Pois so - mos o - bra da Su - a mão.
3. Ó vin - de e a - do - re - mos, por fé, Ao Deus que nos fez po - vo Seu; O - ni - pre - sen - te e san - to E - le é E pro - me - teu nos le - var ao céu.
4. Se ho - je ou - vir - mos a voz do Se-nhor, De - ve - mos lo - go o - be - de - cer, Pois o re - pou - so no rei - no de a-mor, De Deus, o Pai, va - mos re - ce - ber.

Sinto a voz divina do meu fiel Pastor

Leander Lycurgus Pickett

(♪ = 116 - 144)

*

1. Sin-to a voz tão mei - ga de Cris-to, o Re - den - tor,
2. A - mi - go Seu me cha - ma meu Sal - va - dor Je - sus;
3. O meu di - vi - no Mes - tre fa - la com man - si - dão

5

Que sem-pre me con - so - la com Seu su - bli - me a - mor;
O Seu fa - lar su - bli - me dá com-preen-são e luz;
E traz à mi - nha al - ma gran - de con - so - la - ção;

9

A pas - tos ver - de - jan - tes sem - pre me gui - a - rá;
Que - ro, aos pés do Mes - tre, con - ti - nua - men - te es - tar;
Em to - das as an - gús - tias, na pro - va ou na dor,

13

1.2. 3.

Com Seu ca - ja - do san - to me a - pas-cen - ta - rá.
Que - ro, nos Seus con - se - lhos, sem-pre me de - lei - tar.
Den-tro de mim eu sin - to a voz do meu Se - nhor.

1.2. 3.

18 Final

Sin - to a voz di - vi - na do meu fi - el Pas - tor,

22

Que sem - pre me en - si - na com in - fi - ni - to a - mor;

26

A Su - a fa - ce, um di - a, na gló - ria eu ve - rei;

30

Na bem - a - ven - tu - ran - ça re - go - zi - jar - me - ei.

Bendize, ó minha alma

William Howard Doane

(♩ = 72 - 88)

1. Ben - di - ze, ó mi - nha al - ma, ao teu a - ma - do Se - nhor,
2. To - do o meu ser ben - di - ga ao Deus que dá per - fei - ção;
3. Oh! Ben - di - zei - O sem - pre, vós to - dos, os san - tos Seus,

Ben - di - ze o No - me do e - ter - no Deus; é gran - de o bem que te faz;
O bál - sa - mo que me a - li - vi - a a dor, do Seu san - to tro - no pro - vém;
E to - dos vós que sem - pre O ser - vis, o Seu No - me en - gran - de - cei;

Nun - ca te es - que - ças do a - mor e do ce - les - ti - al fa - vor;
E - le a - fas - tou, por Seu a - mor, de mim a gran - de mal - di - ção;
E - le é fi - el, é jus - to e bom, e pa - ra to - do o sem - pre é Deus;

É E - le Quem per - do - a os er - ros teus e te dá con - for - to e paz.
E, aos que cum - prem Su - a e - ter - na lei, re - ser - va no céu su - mo bem.
Vós to - dos que sois fi - lhos do Se - nhor, a E - le so - men - te te - mei.

Coro

Ao Pai da E - ter - ni - da - de, Gran - de em be - nig - ni - da - de,

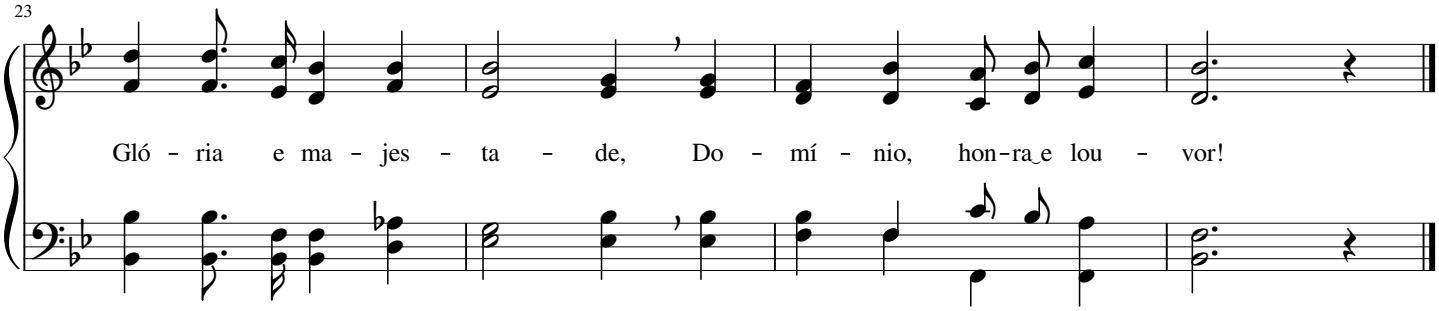

104 Santo, Santo és, Senhor

John Jenkins Husband

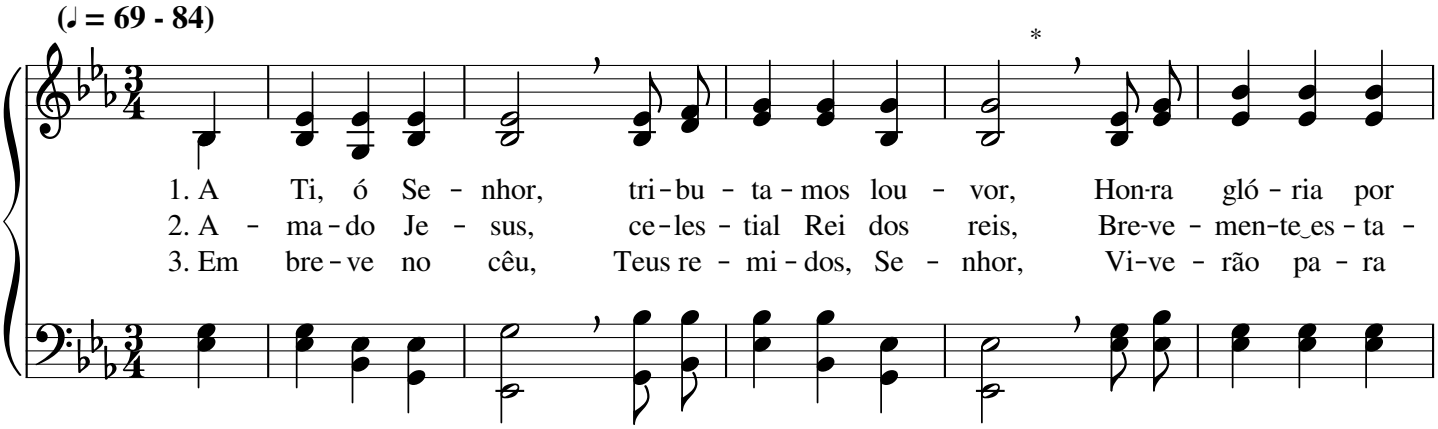

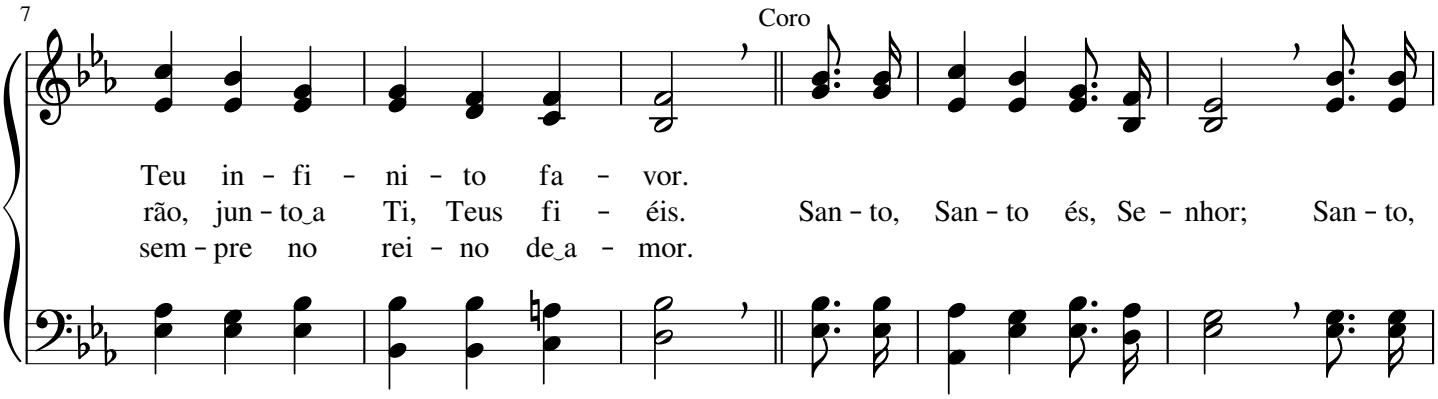

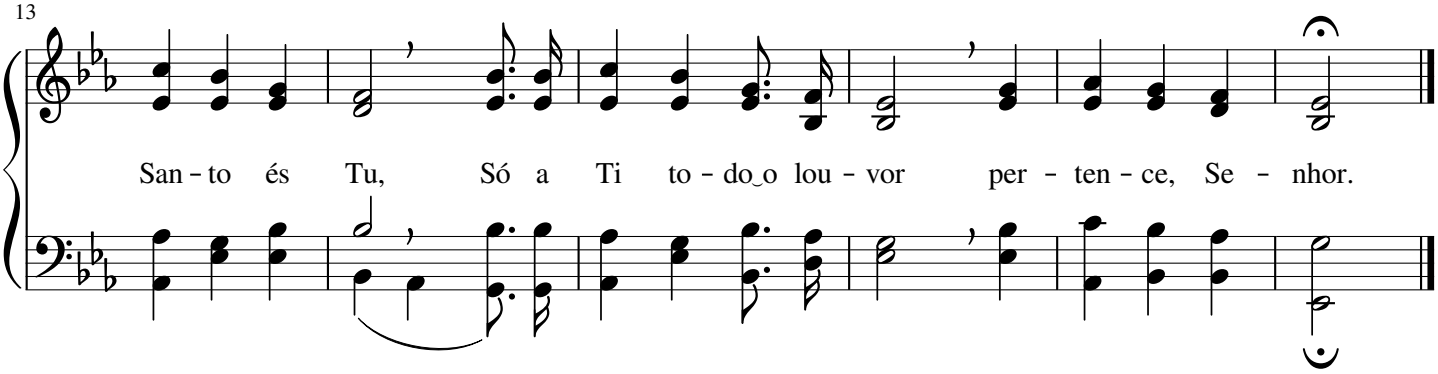

Volta ao teu lar Paternal!

Charles Hutchinson Gabriel

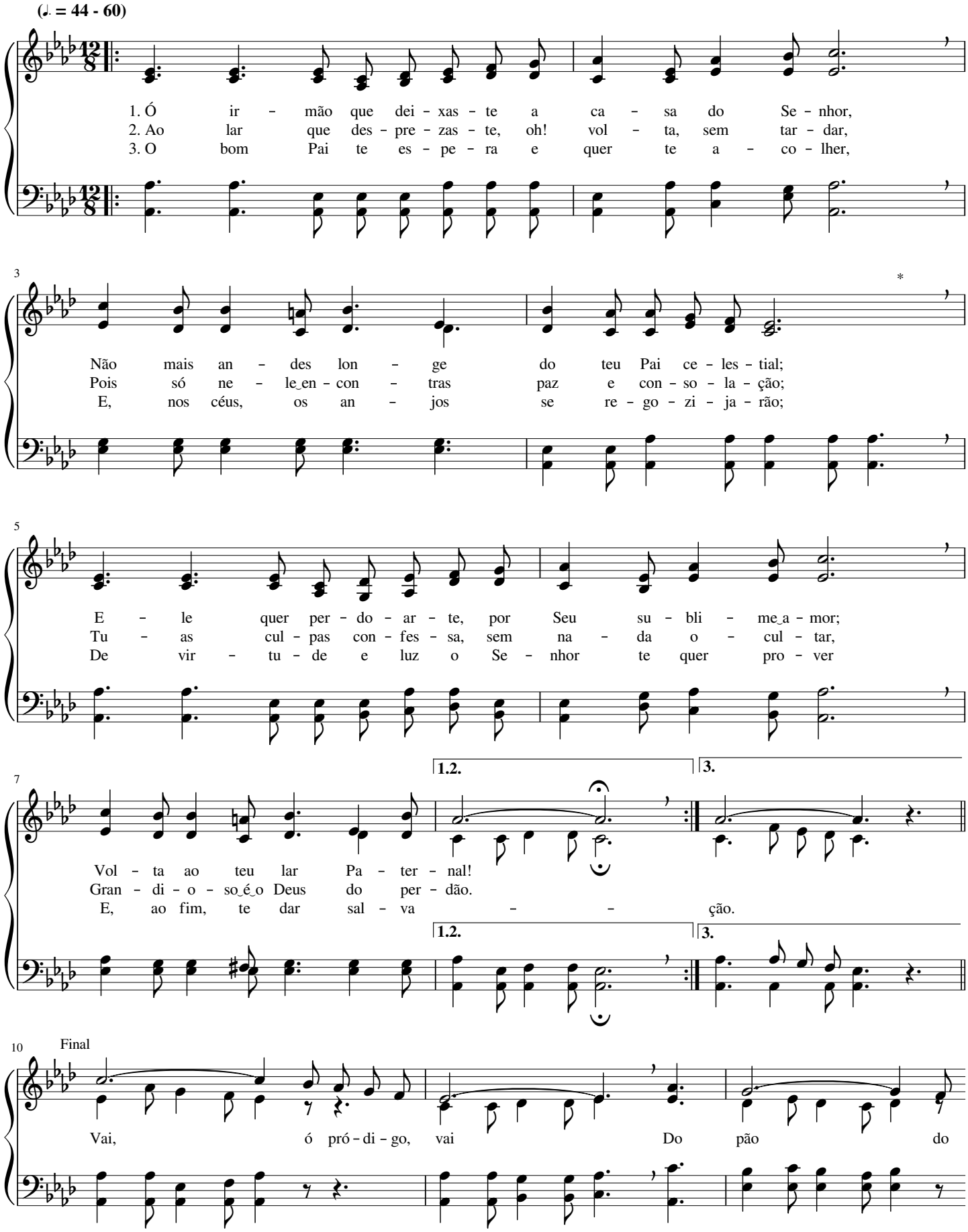

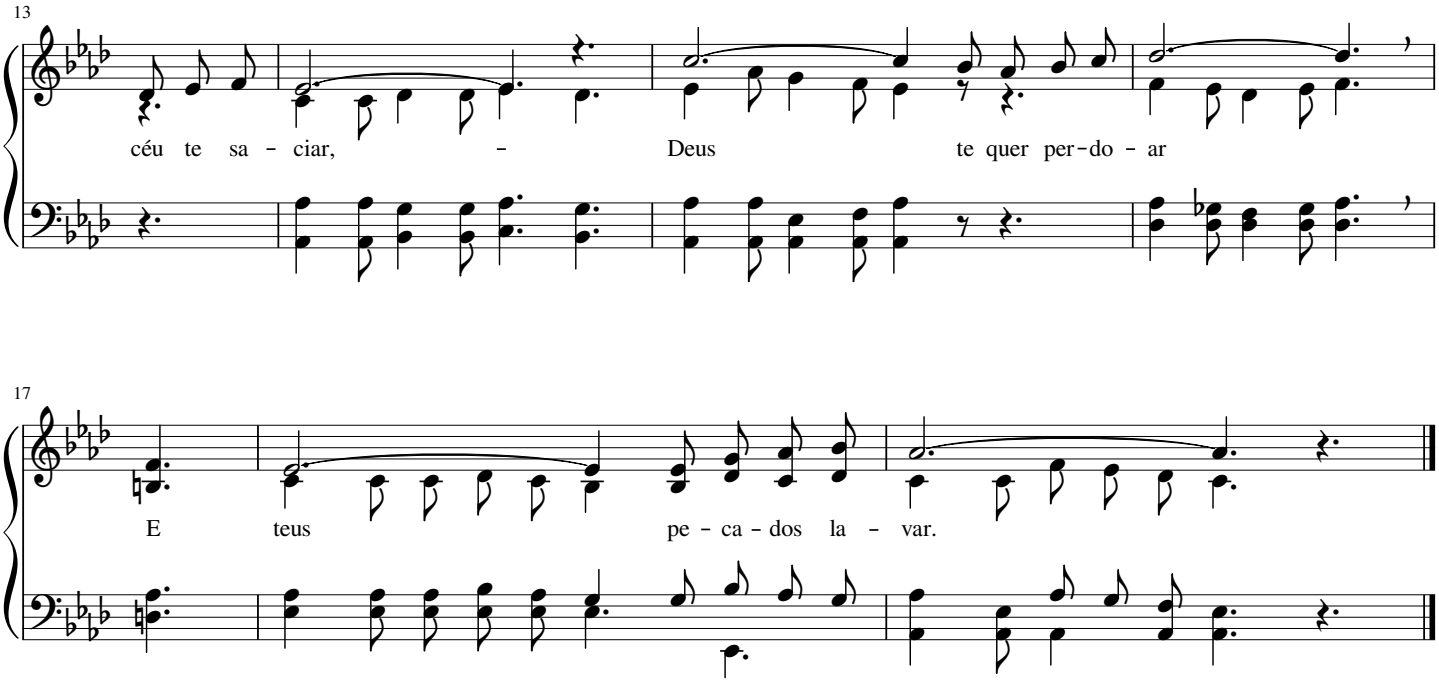

106 Em nome do nosso Redentor

Edwin Othello Excell

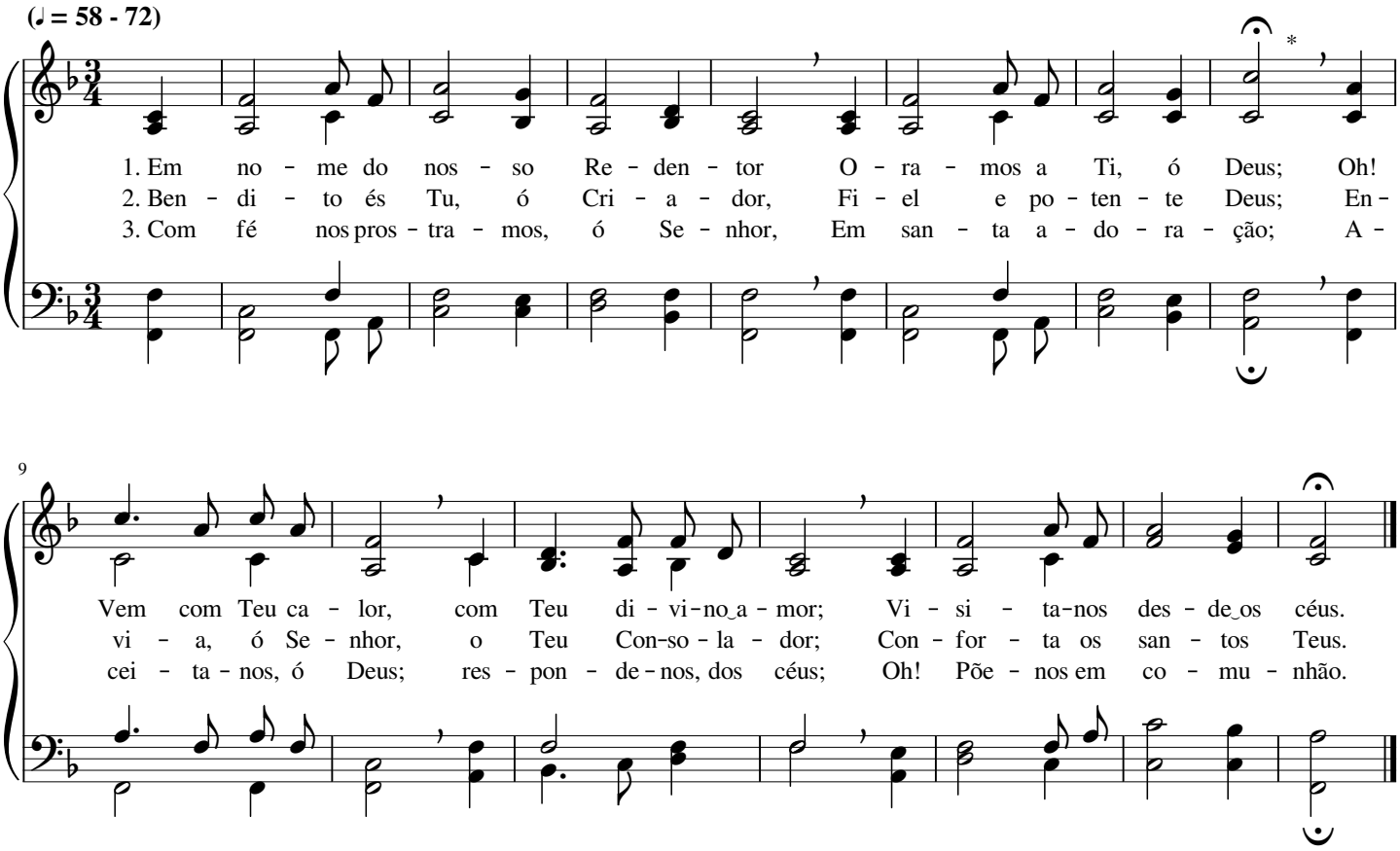

O fim de tudo chegará

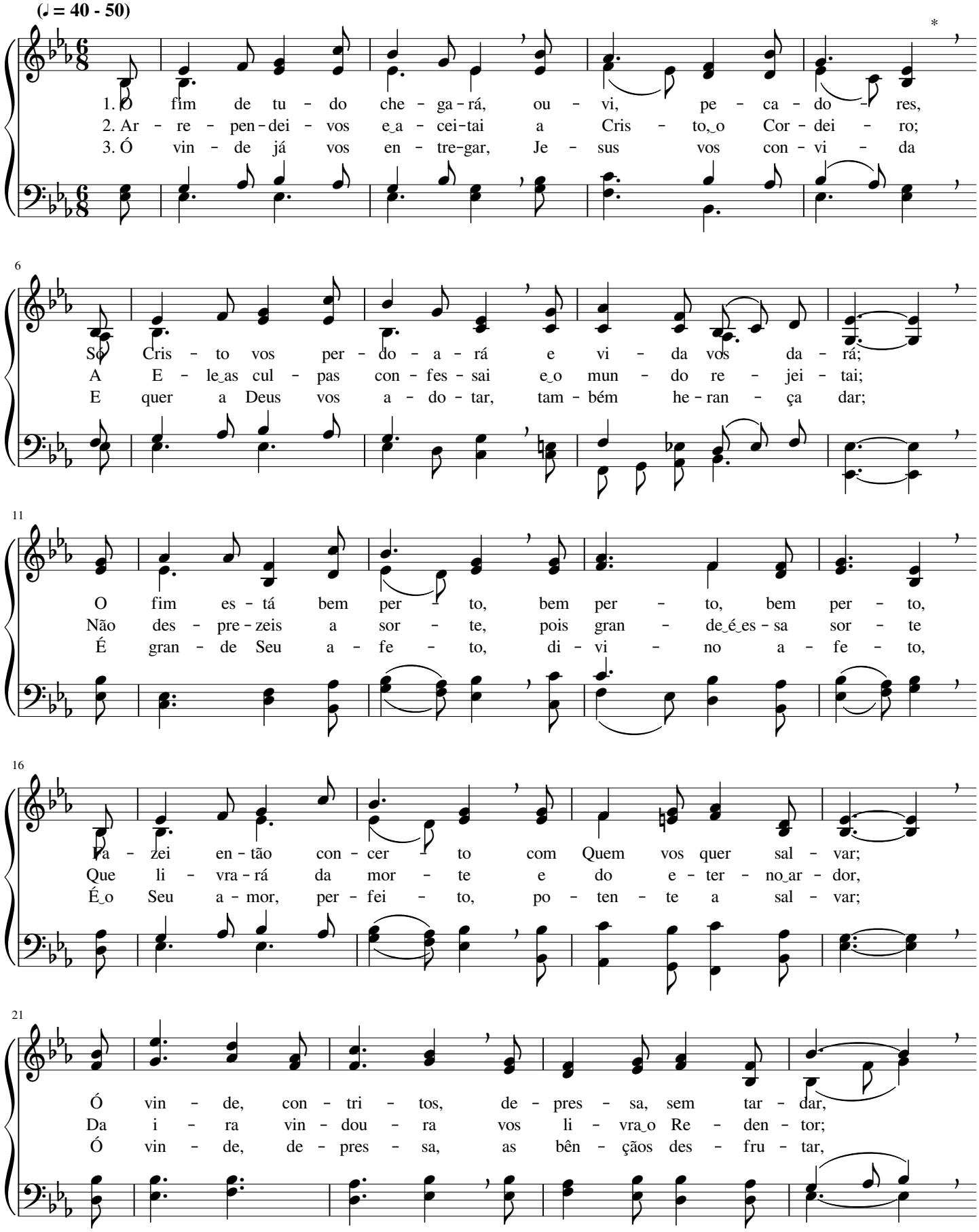

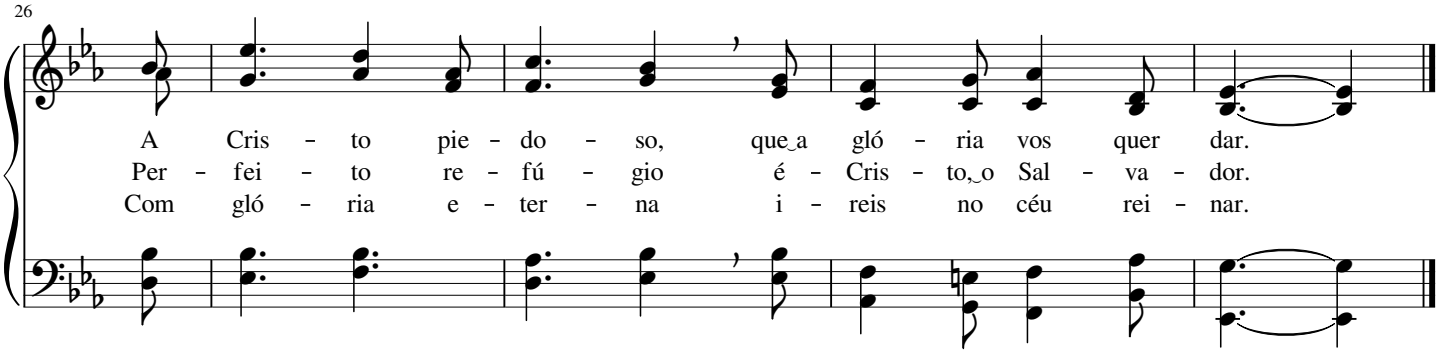

108 É Jesus a Fonte de riqueza

(♩ = 60 - 80)

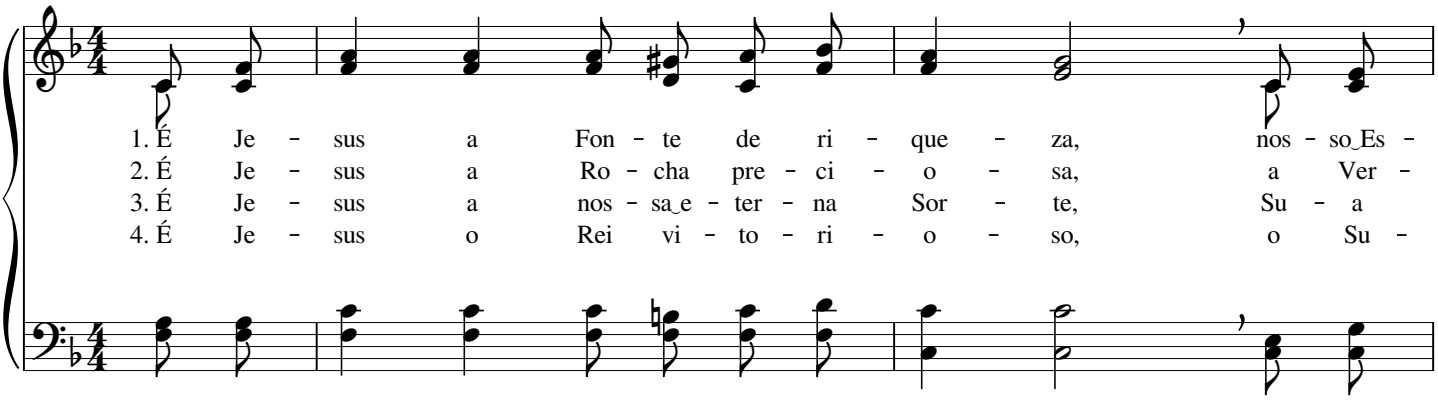

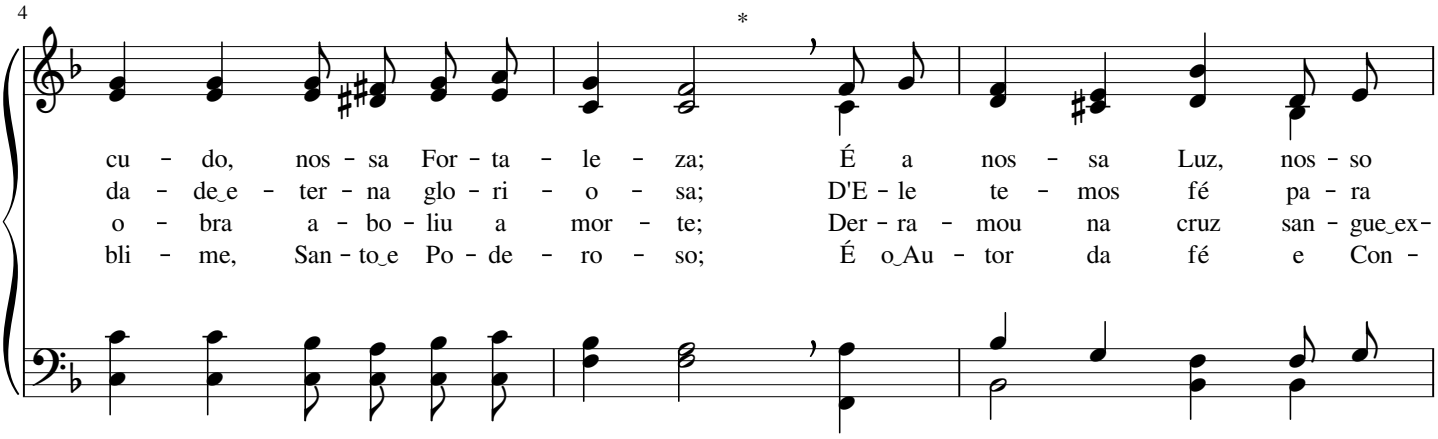

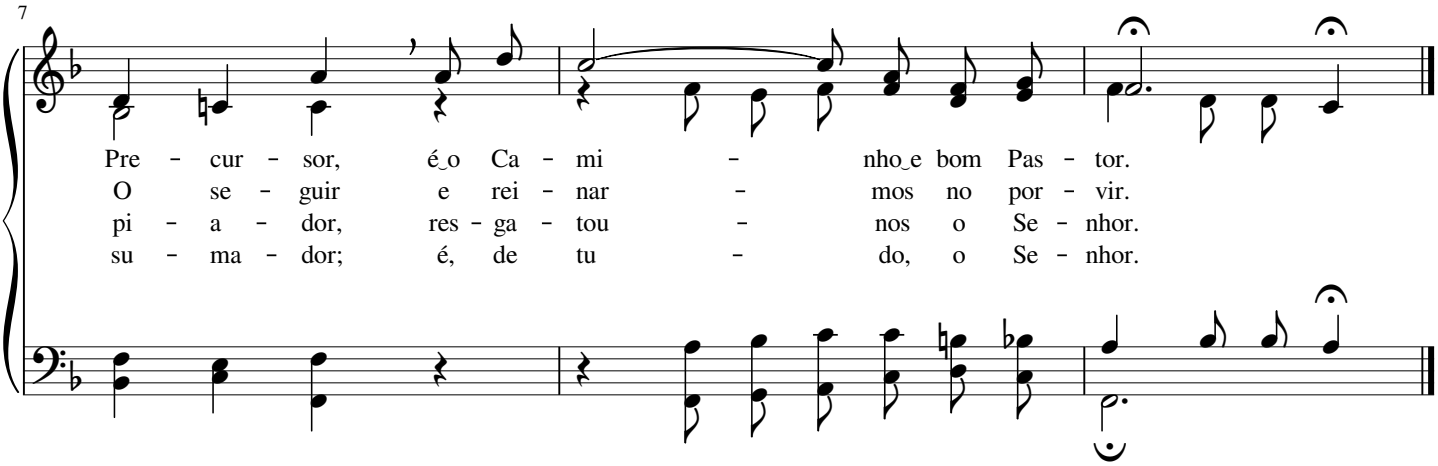

Vem, ó Senhor, ajudar-me

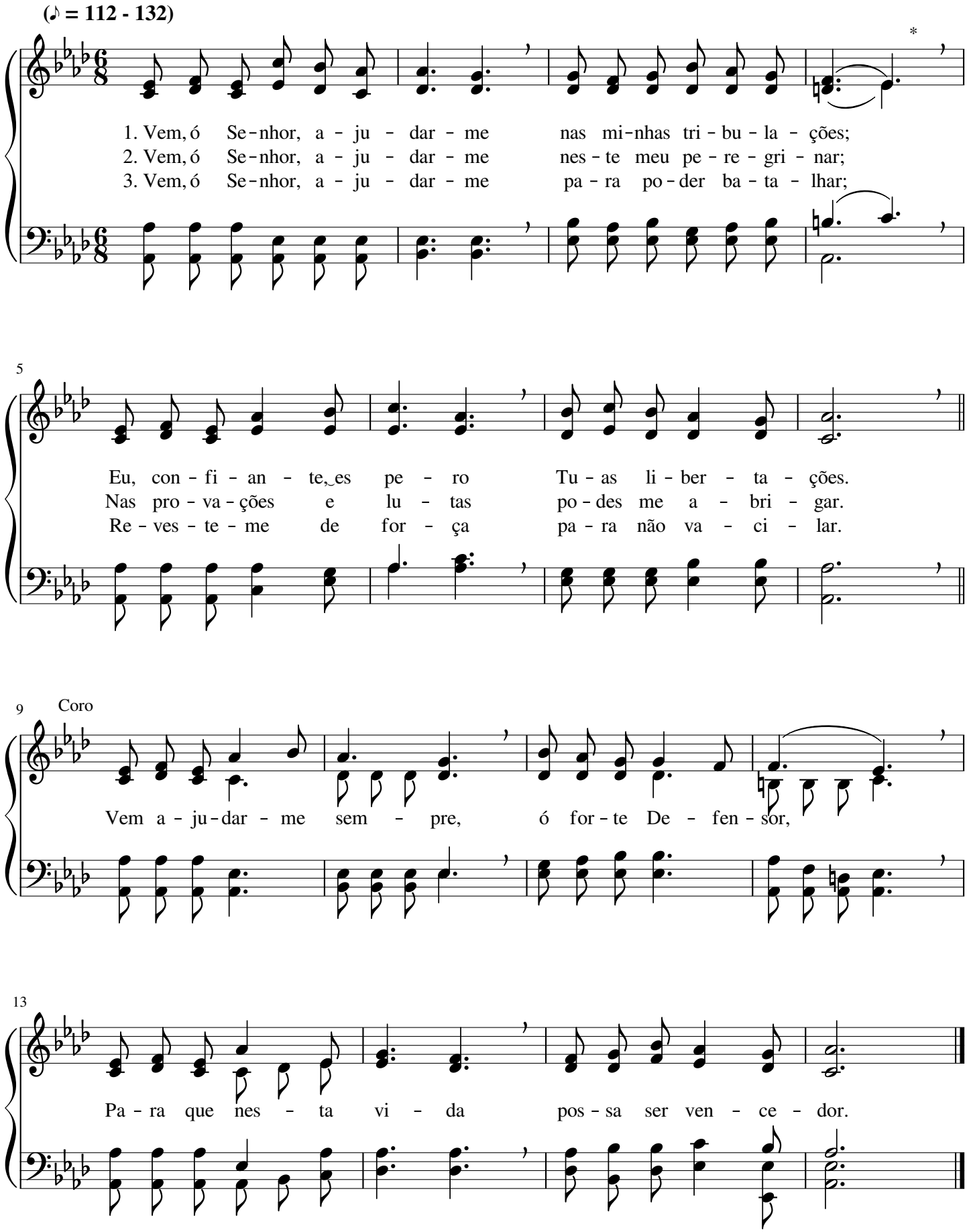

Vigiai, irmãos

William James Kirkpatrick

(♩ = 69 - 84)

1. Vi - gi - ai, ir mãos, em to - do‿o tem - po, Co-mo‿en - si - na o Se - nhor;
2. Vi - gi - ai, pois não sa-beis a ho - ra Em que o Se-nhor vi - rá;
3. Vi - gi - an - do‿a-ten - tos, a - guar - de - mos Nos-so‿a- - ma - do Sal - va - dor;

6

E, o - ran - do, a - cha-reis sus - ten - to, Sen - ti - reis mai-or vi - gor.
E - le diz, tam-bém a nós a - go - ra, Que mui bre - ve vol - ta - rá.
Nos - sas ves - tes bran - cas con - ser - ve - mos; Vi - gi - e - mos com fer - vor.

11 Coro

Oh! Vi - gi - ai em to - do‿o tem - po Pa - ra

14

que o co - ra - ção Sin-ta vi - gor, tam-

17

bém a - len - to, E de Deus a san - ta‿un ção.

Do sepulcro ressurgiu triunfante

Melodia sueca

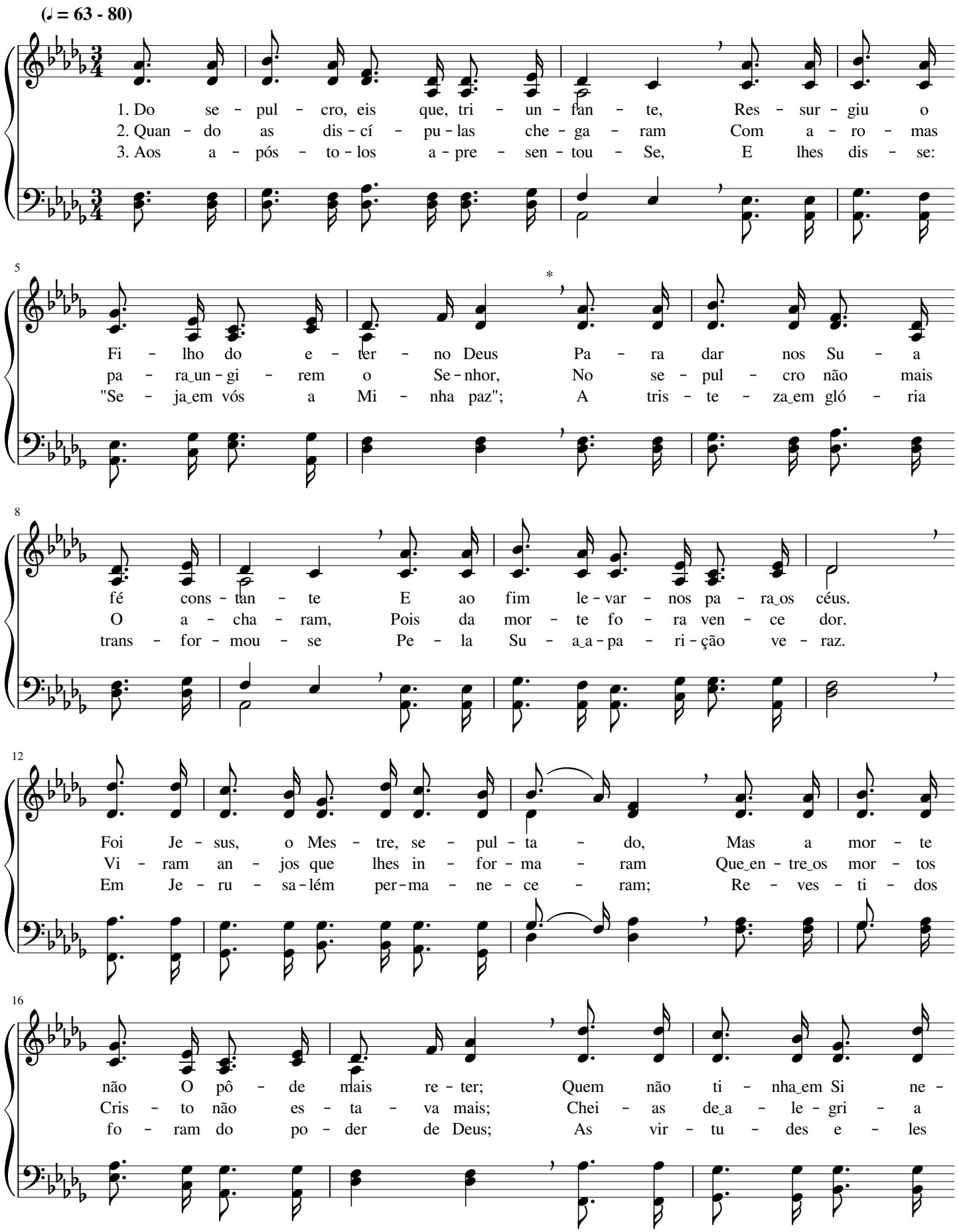

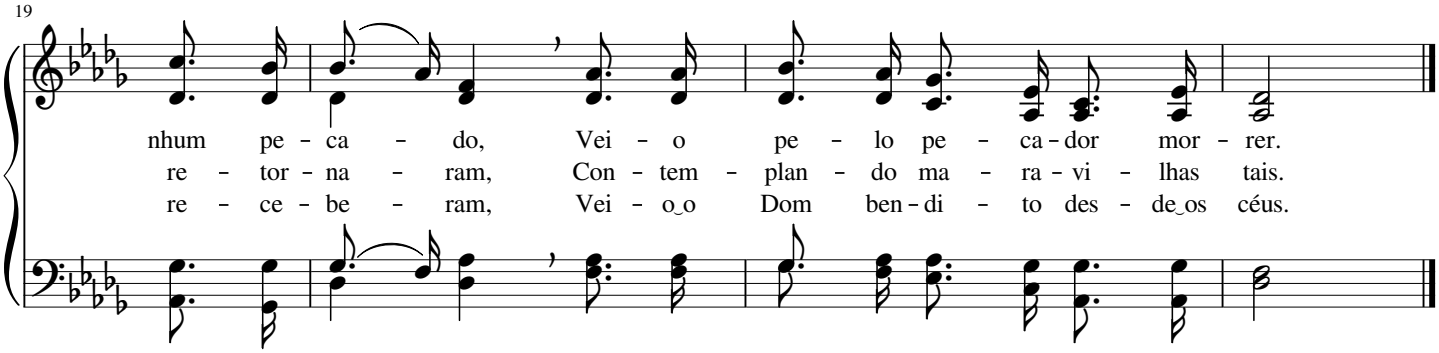

112 Sigamos sempre ao Senhor

(♪ = 112 - 138)

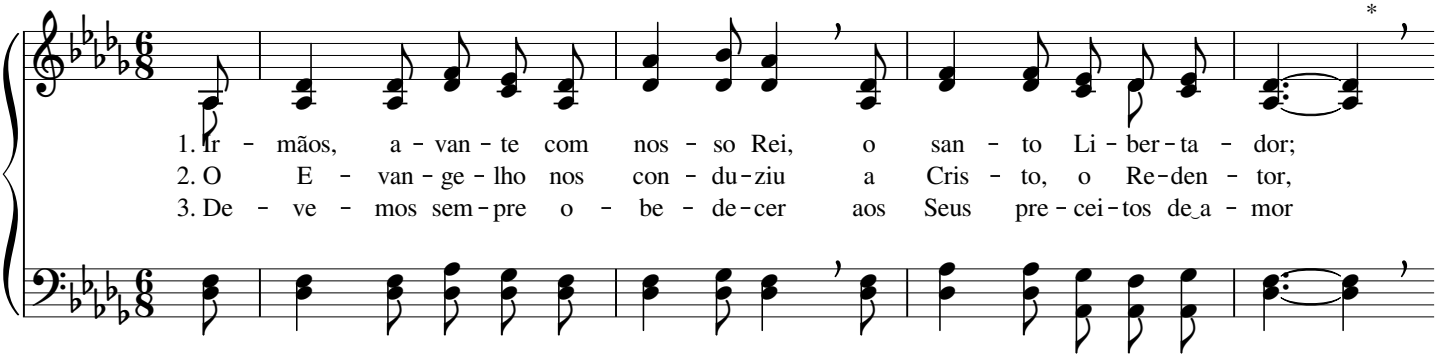

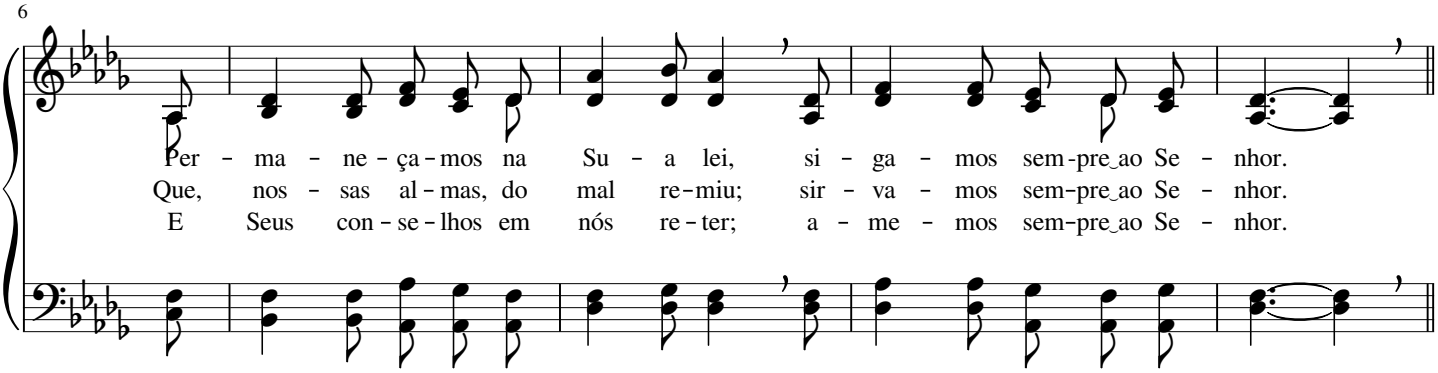

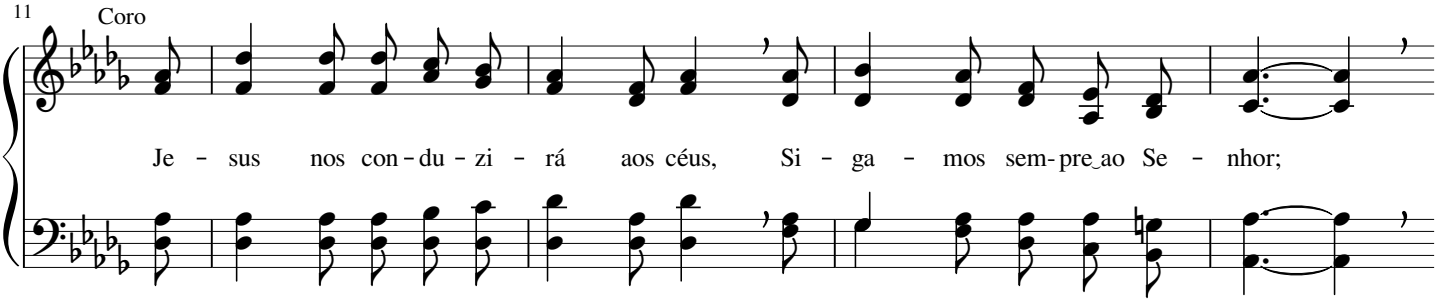

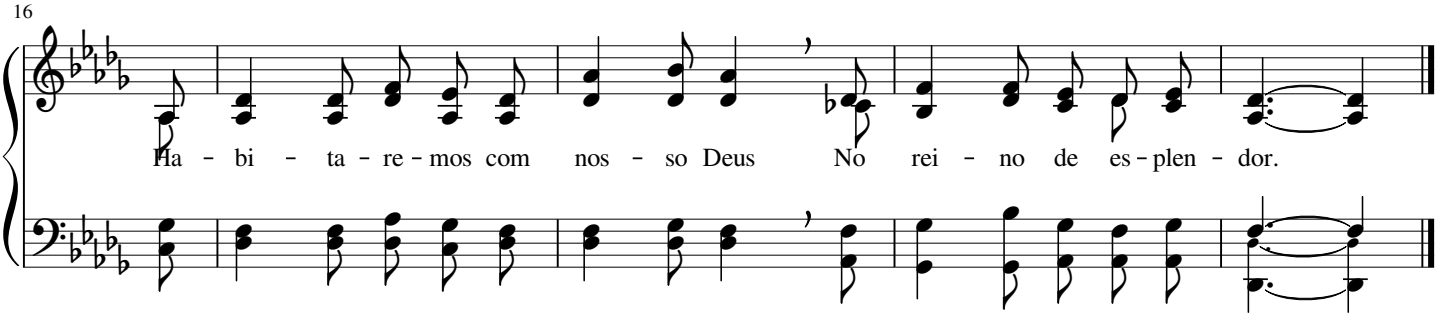

O Senhor seja louvado

Margaret Jenkins Harris

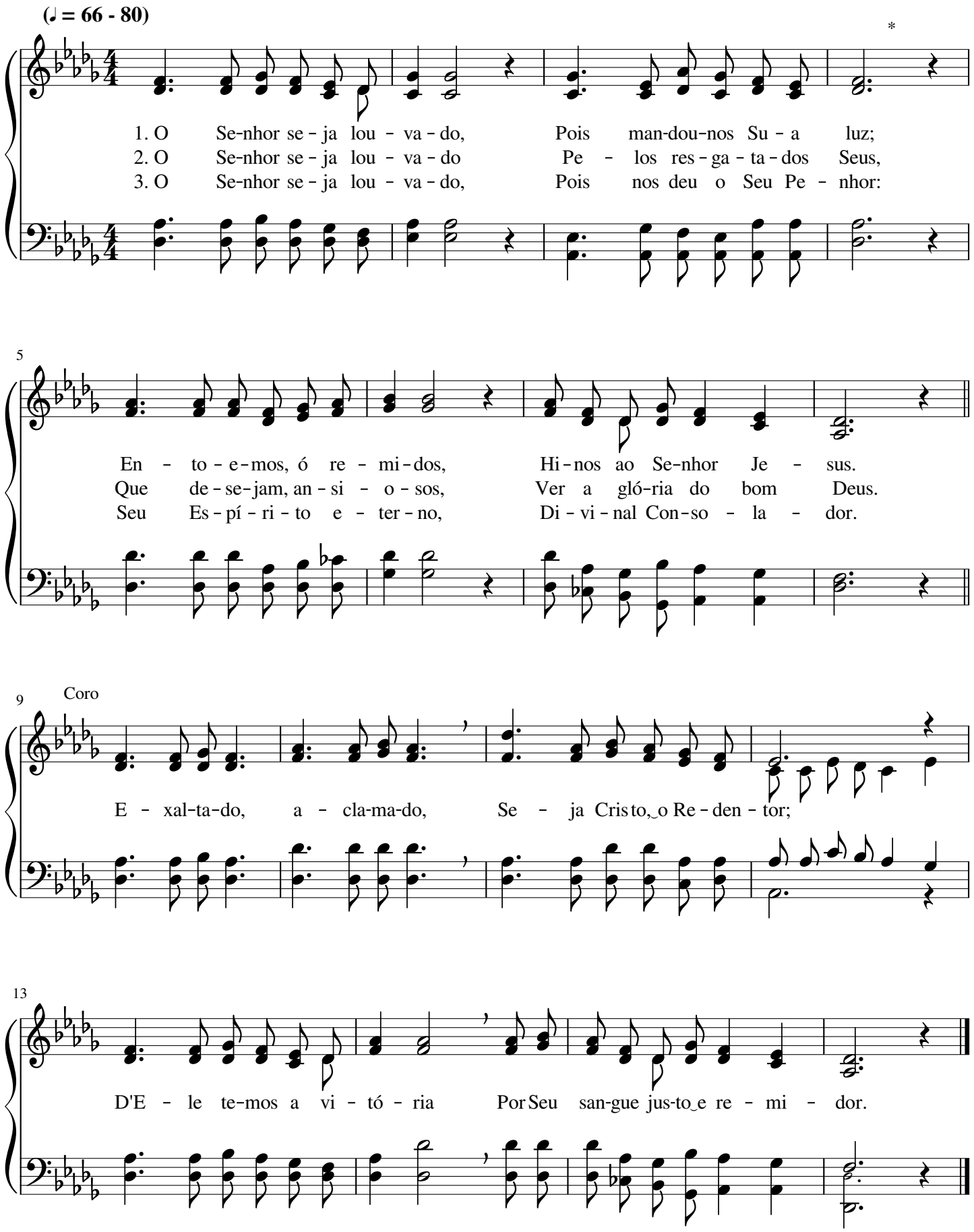

Clama ao Mestre, Cristo Jesus

Edmund Simon Lorenz

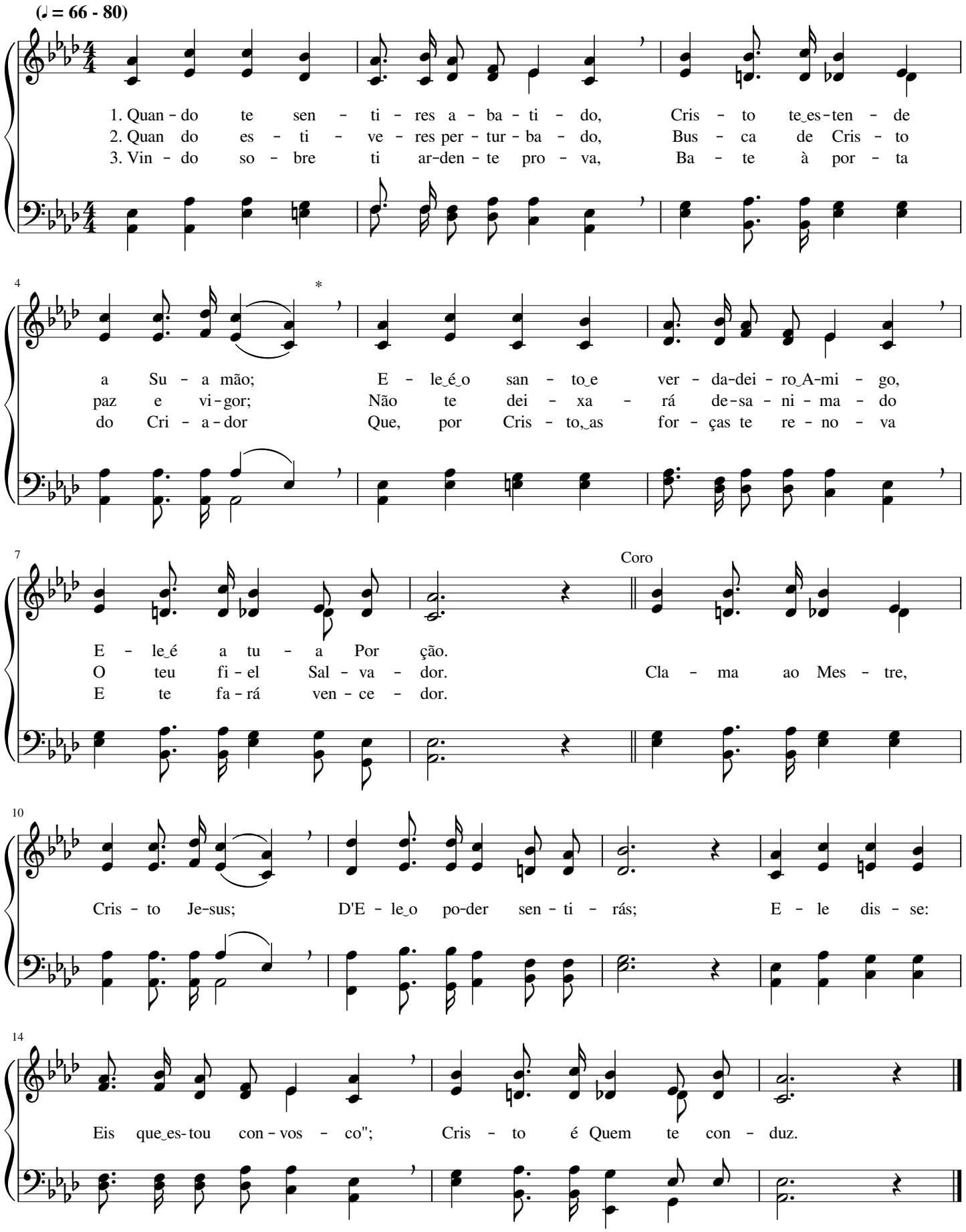

Minha alma engrandece...

James Bownman Overton Clem

(♩ = 88 - 112)

1. Mi - nha al - ma en gran - de - ce ao meu Sal - va - dor, que pa - ra
2. Sor - te en - tre os re - mi - dos me con - ce - deu Je - sus, o
3. Pe - la luz da Pa - la - vra sin - to o Se - nhor que, com a -

mim a - ten - tou; Meu es - pi - ri - to sen - te o gran - de a - mor
meu Sal - va - dor; Deu - me a li - ber - da - de pa - ra ser - vir
mor, me con - duz; For - ças re - ce - be - rei, vir - tu - de, sa - ber

de Deus,que me per - do - ou. Re - di - mi - da por Seu gran - de fa -
a Deus com sin - ce - ro a - mor; Cris - to con - ver - teu o meu co - ra -
e fé no Se - nhor Je - sus; Fi - nal - men - te en - tra - rei lá no

vor, mi - nha al - ma lou - va a Deus. Com Seu san - gue pre -
ção com o Seu e - ter - no po - der E as tre - vas do
céu pa - ra ver a fa - ce de Deus; Oh! Que fe - li - ci -

cio - so, o Re - den - tor pa - gou os pe - ca - dos meus.
mal tam - bém dis - si - pou; a - go - ra eu pos - so ver.
da - de Cris - to me deu, pois vou ha - bi - tar nos céus.

Amo ao Senhor

Frederick Arthur Challinor

(♪ = 108 - 138)

1. A - mo_ao Se - nhor, pois ou - viu - me quan - do cla - mei;
2. É pi - e - do - so_e su - bli - me, o jus - to Deus;
3. Meus pés li - vras - te da que - da, ó meu Se - nhor,
4. E - le - va - rei meus lou - vo - res a Ti, ó Deus,

5

E - le_in cli - nou Seus ou - vi - dos quan - do o - rei;
E - le tem mi - se - ri - cór - dia dos san - tos Seus.
E pre - ser - vas - te do pran - to Teu ser - vi - dor.
Dian - te de to - do_o Teu po - vo, nos á - trios Teus.

9

Ti - ve tris - te - za, ti - ve_a fli - ção,
Vol ta, mi - nh'al - ma, a des - can - sar,
Que pos - so dar Te por es - se bem,
Teu san - to No me in - vo ca - rei;

13

Mas Deus man - dou - me con - so - la - ção.
Bên - ções pre - cio - sas Deus vai te dar.
Que tão so - men - te de Ti pro - vêm?!
Com mi - nha vi - da Te ser - vi - rei.

Jesus habita em meu coração

Alfred Henry Ackley

(♪ = 132 - 152)

1. Ao Sal - va - dor vi - ven - te eu sir - vo com a - mor,
2. Em mim se ma - ni - fes - ta a vi - da de Je - sus,
3. Ju - bi - la, sim, ju - bi - la e can - ta, ó cris - tão,

6

Por Su - a vi - da te - nho re - al con - so - la - ção;
Por fé es - tou u - ni - do ao Pai ce - les - ti - al,
A - le - gre-men - te e - xal - ta a Cris - to, ex-cel - so Rei;

11

Que vi - ve, é bem cer - to, Je - sus, o Re - den - tor,
E na - da des - te mun - do a - go - ra me se - duz,
Bem per - to já se en - con - tra a tu - a re - den - ção,

16

Pois Su - a voz eu sin - to no co - ra - ção.
Pois Cris - to me se - pa - ra de to - do o mal.
Con - ser - va - te u - ni - do à Su - a grei.

21 Coro

Je - sus, Je - sus ha - bi - ta‿em meu co - ra - ção;

26

An - dar com E - le‿e‿ou - vir - Lhe‿a voz é, pa - ra mim, um pra - zer.

31

Je - sus, Je - sus, Au - tor da sal - va - ção,

36

É‿a Fon - te‿e-ter - na do sa-ber, é‿a Vi - da do meu ser.

Fiel Salvador é Jesus

William James Kirkpatrick

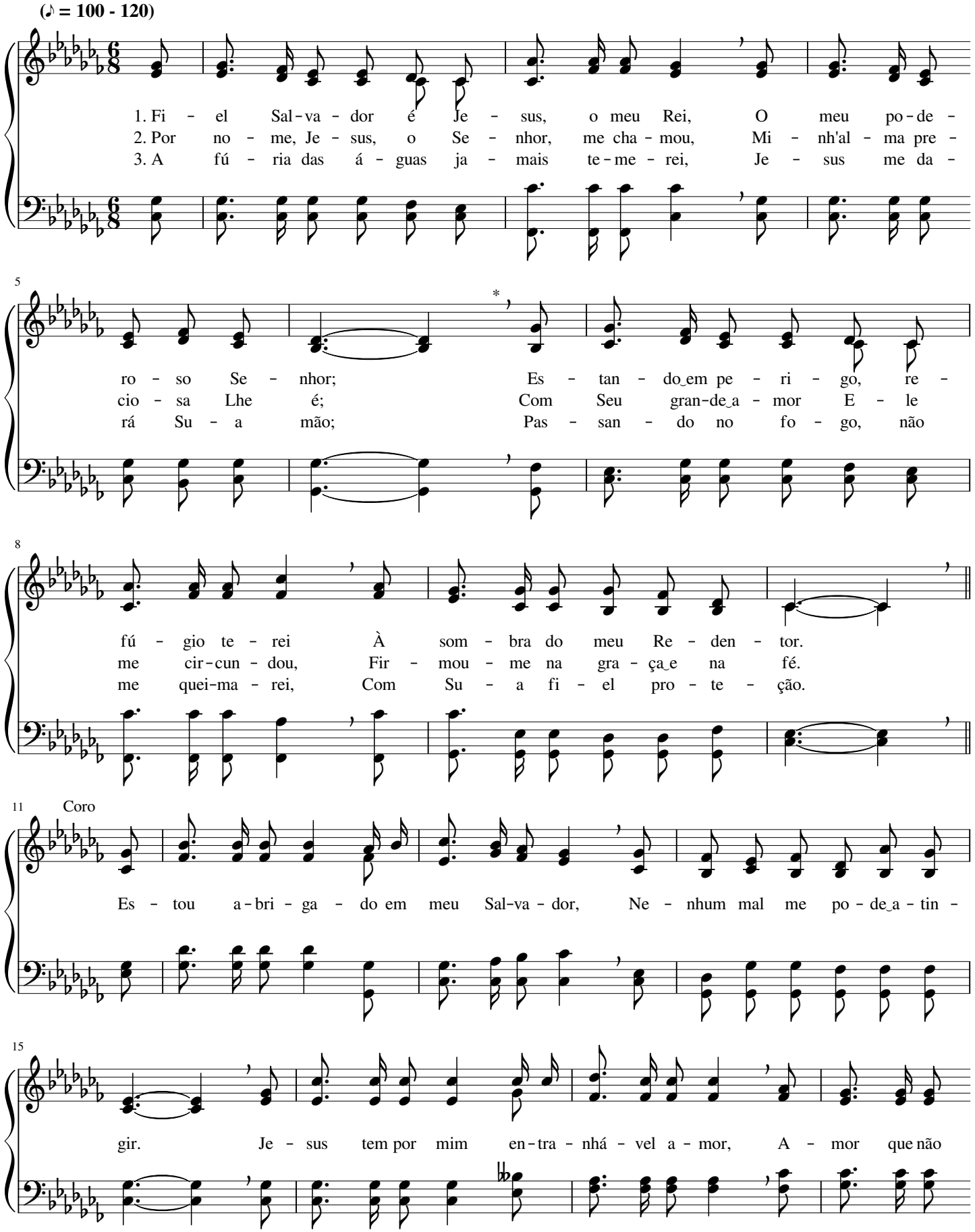

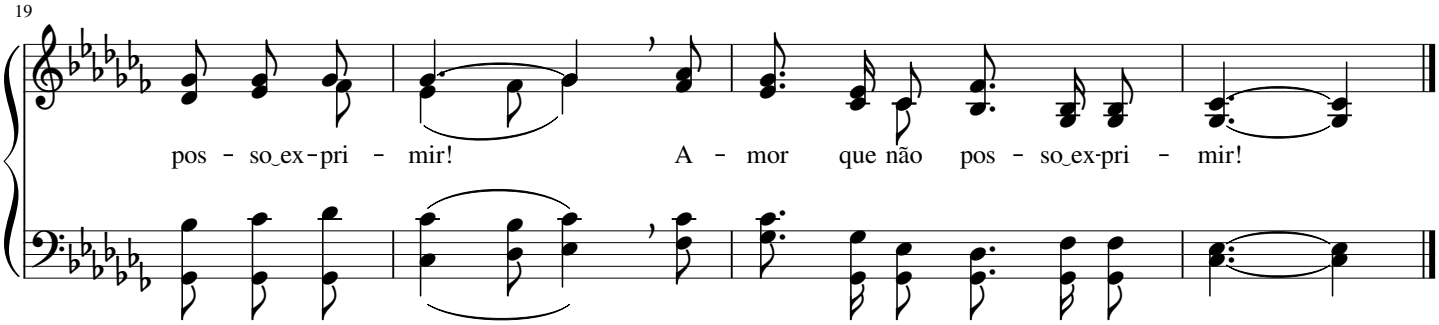

119 Luz aos meus pés é a Tua Palavra

M. L. Bradshaw

(♩ = 88 - 112)

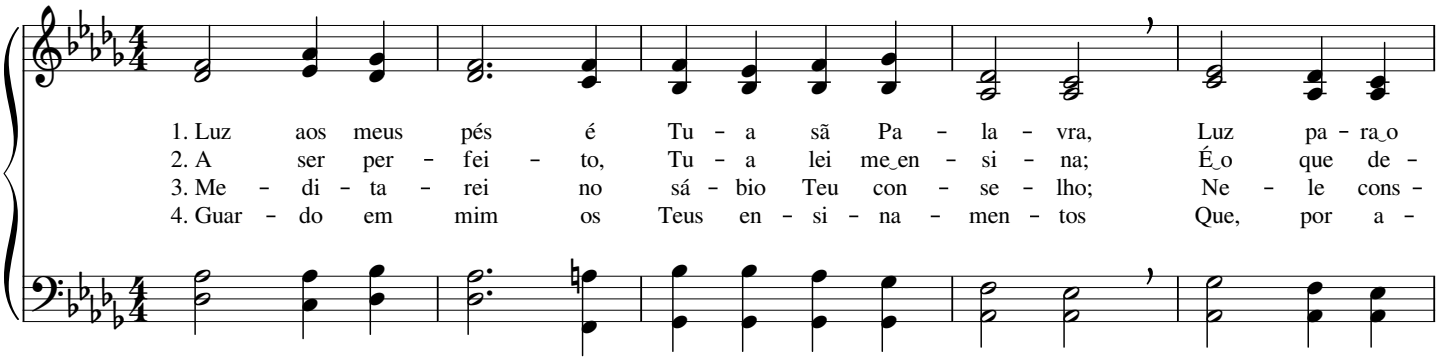

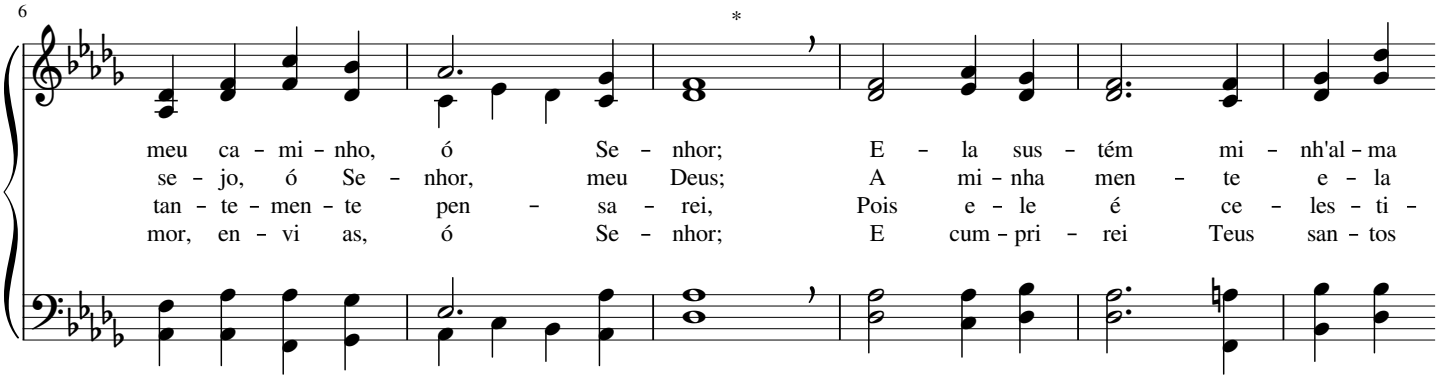

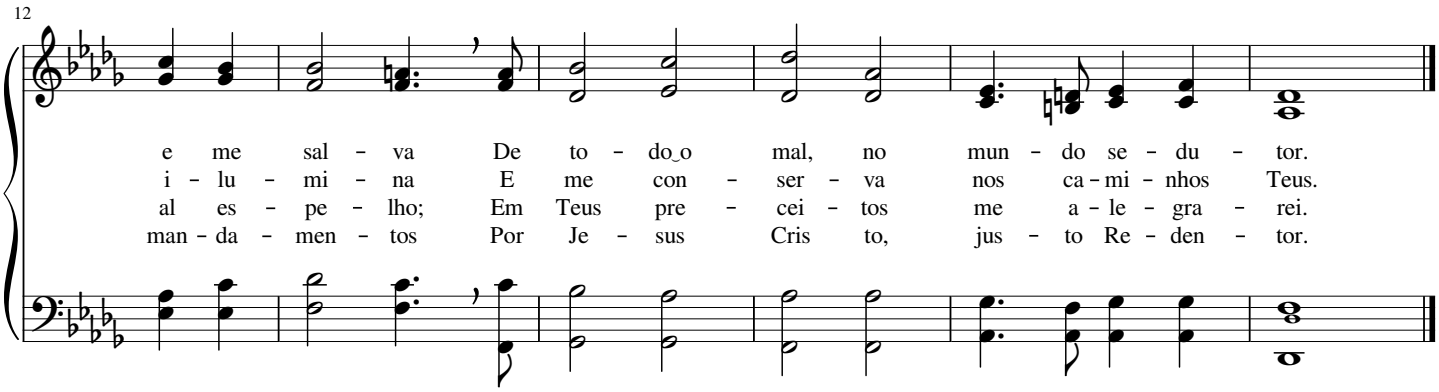

Nossa cruz tomemos

Arthur Seymour Sullivan

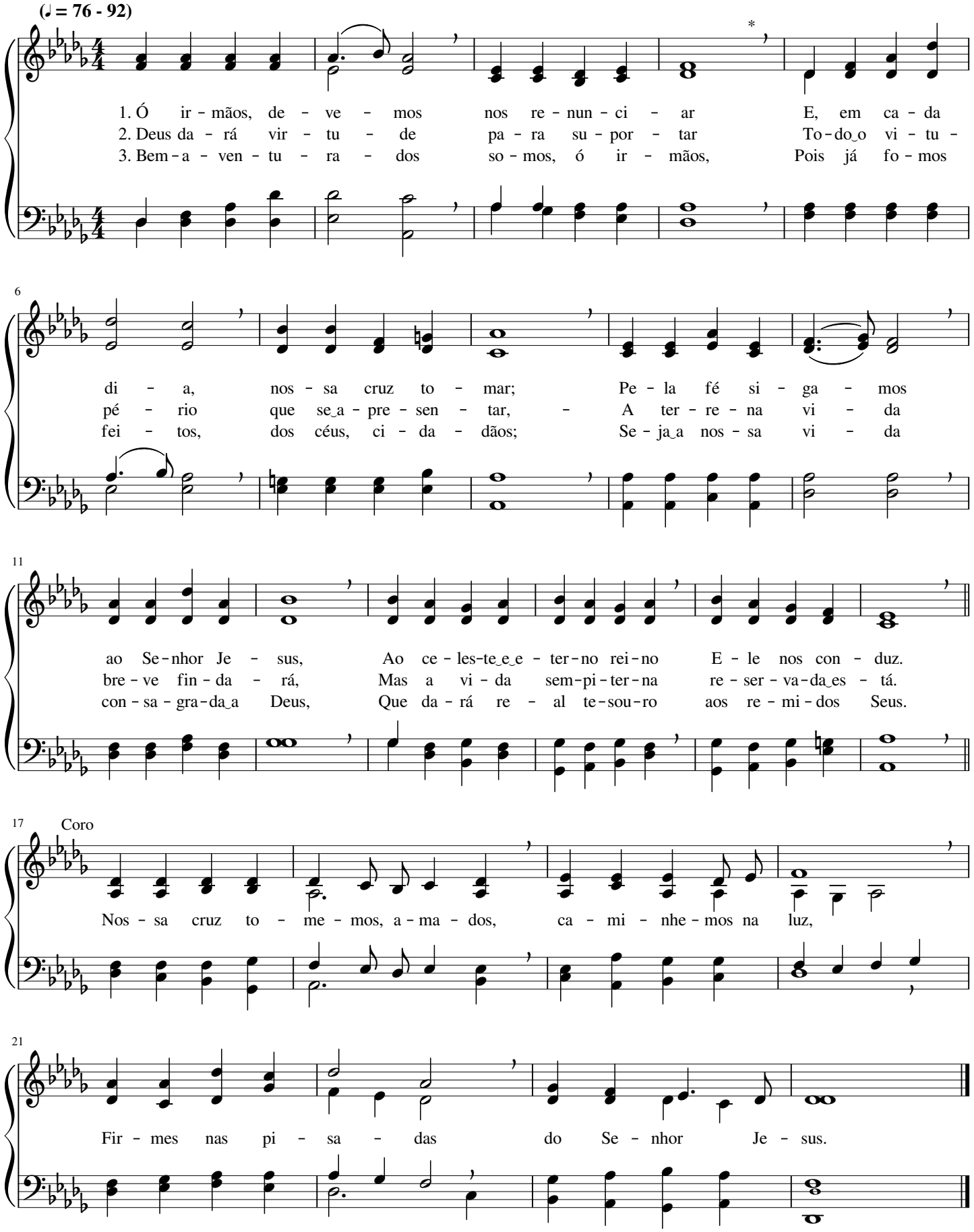

O meu socorro vem do Senhor

Philip Paul Bliss

(♪ = 120 - 144)

1. O meu so - cor - ro vem do Se - nhor, Que é, do u - ni - ver - so,
2. Em to - do o tem - po an - do com Deus, Que me pro - me - te
3. Eu glo - ri - fi - co ao Cri - a - dor, Por ter man - da - do

5

o Cri - a - dor; Tu - do se mo - ve por Seu po - der,
vi - da nos céus; Se eu for hu - mil - de me guar - da - rá,
o Sal - va - dor Pa - ra me dar fé, vi - da e per - dão,

9

Coro

Sem - pre, por E - le, hei de ven - cer.
Pa - ra a gló - ria me le - va - rá. É Deus Quem guar - da
E, no Seu rei - no, o ga - lar - dão.

14

a Su - a I - gre - ja, Não a - dor - me - ce, nem tos - que - ne - ja; Não dei - xa -

18

rá teu pé va - ci - lar Nas lu - tas que tens de en - fren - tar.

Alegrei-me quando me disseram...

Albert Simpson Reitz

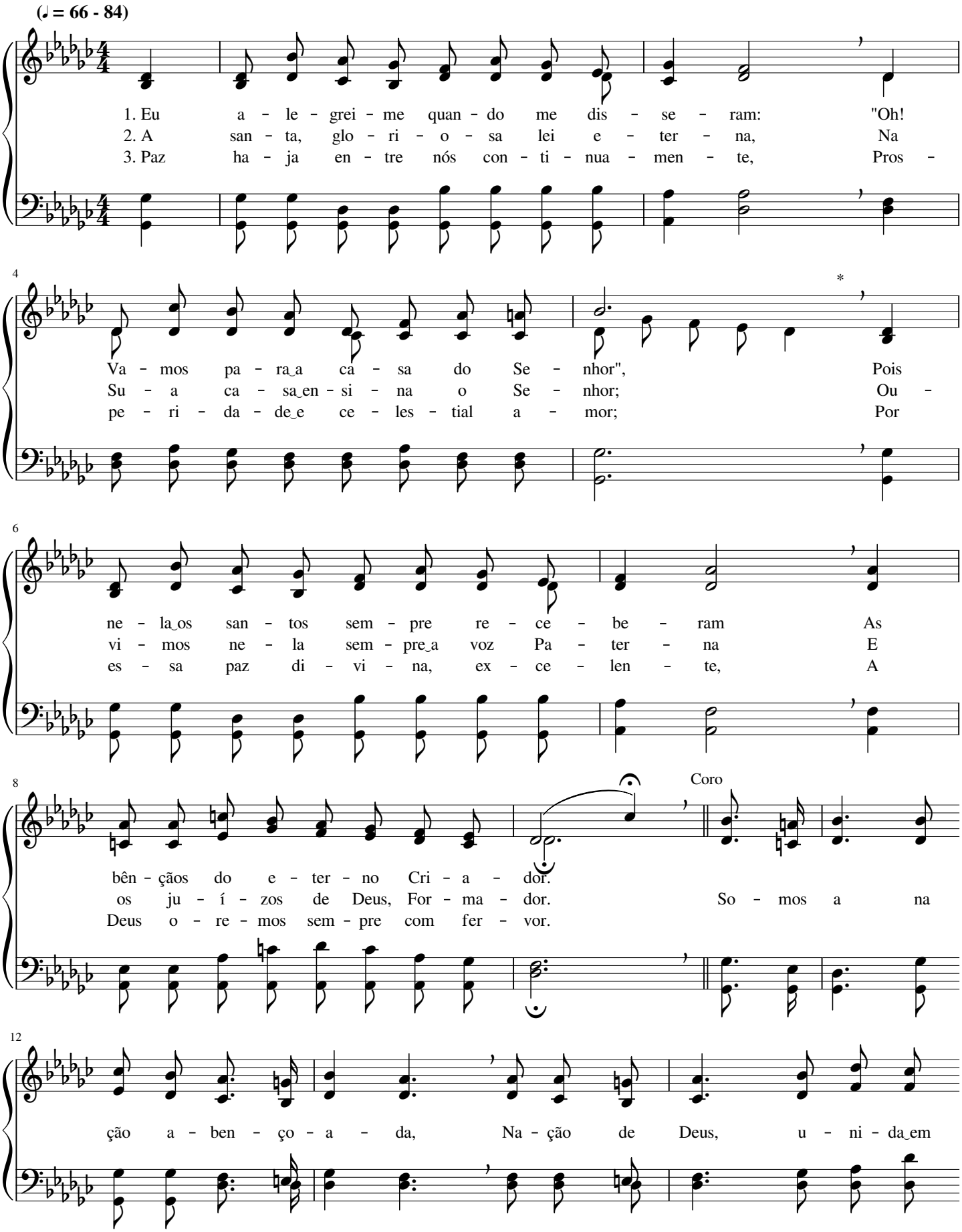

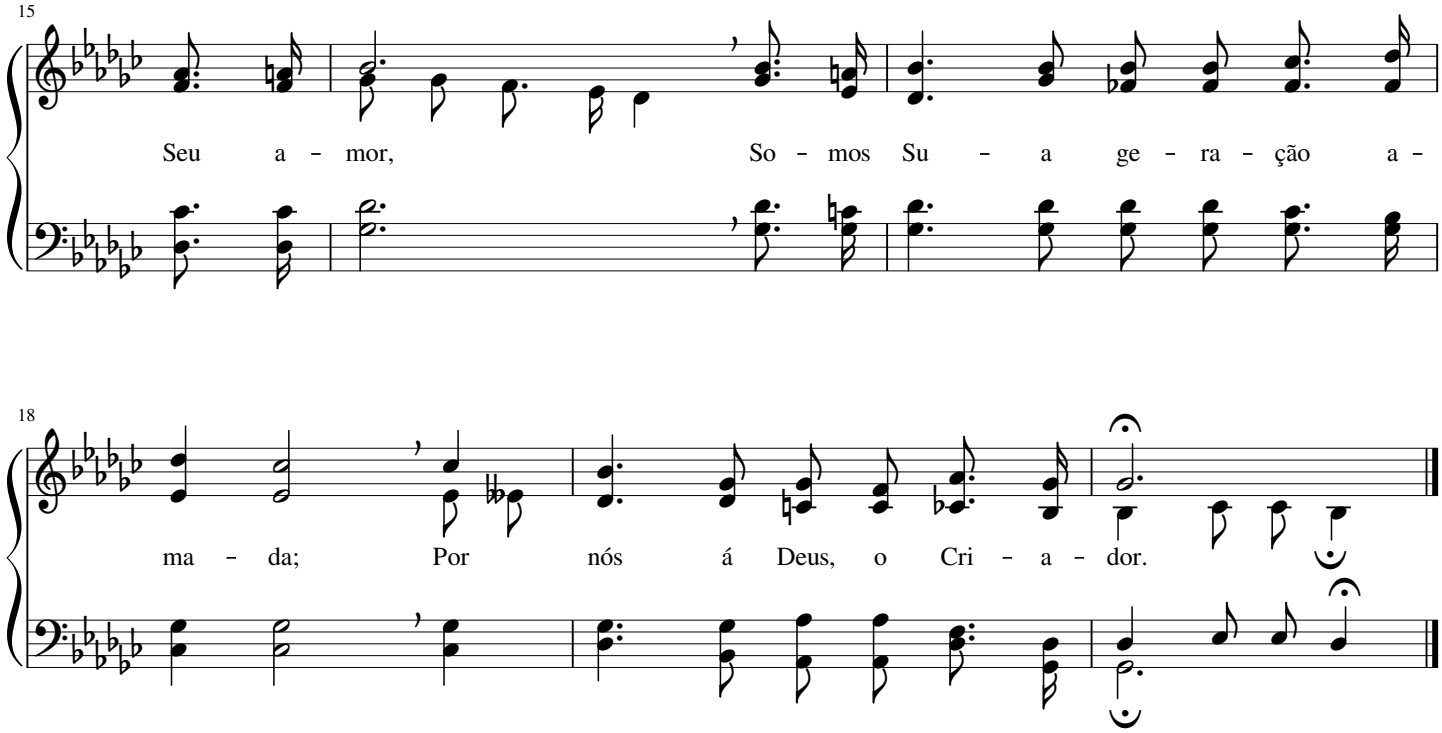

123 Ó Jesus, és meu Guardião

Louis Moreau Gottschalk

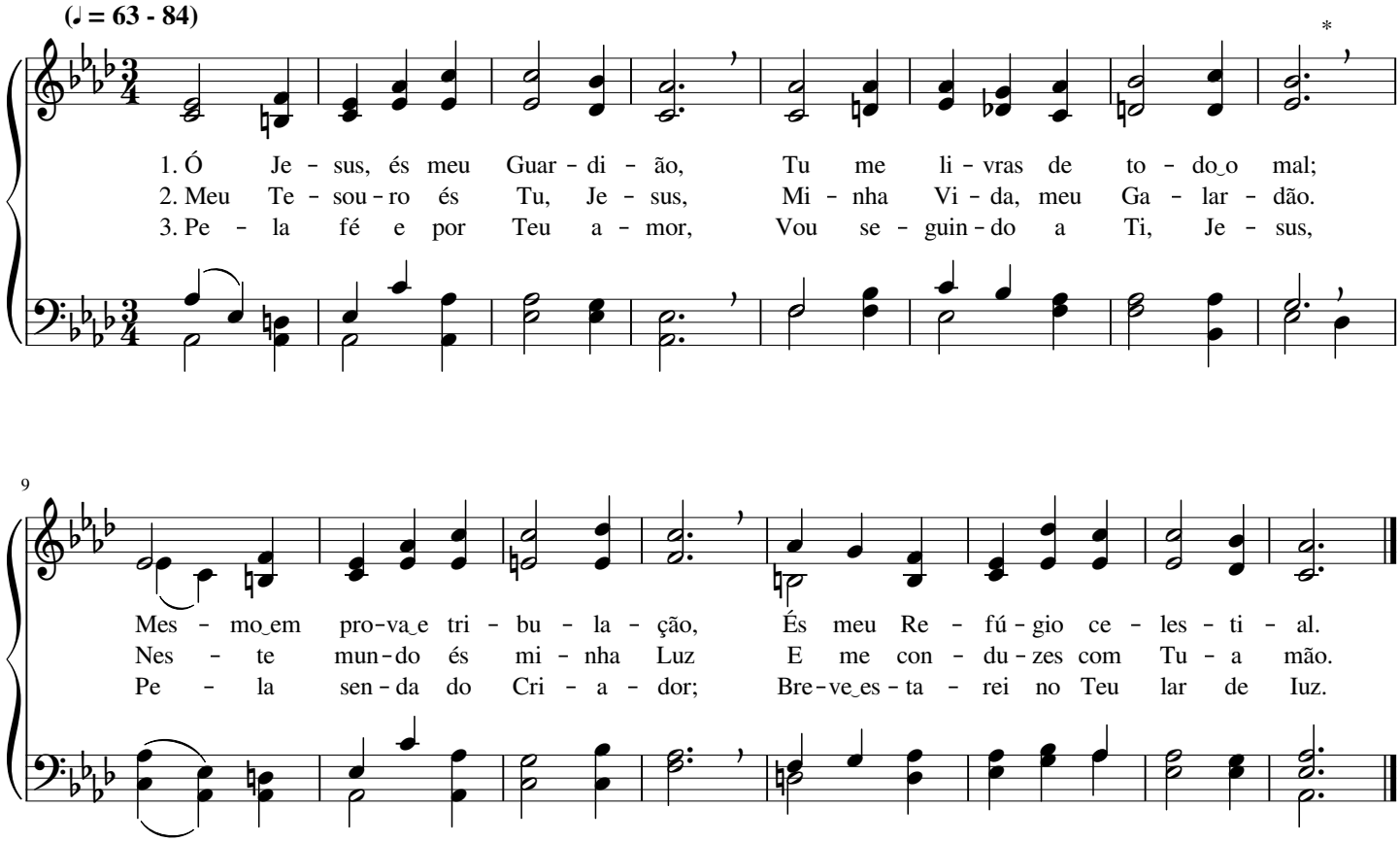

Vivo na graça

May Whittle Moody

(♩ = 80 - 96)

1. Vi - vo na gra - ça do Fi - lho de Deus, Re - ge - ne - ra - do por
2. Pu - ri - fi - ca - do por Cris - to Je - sus, Sin - to em mim Seu su -
3. Es - te é o de - se - jo do meu co - ra - ção: Ser re - ves - ti - do da

4 *

E - le es - tou; Pa - ra Seu rei - no de gló - ria nos céus, Cris - to Je -
bli - me a - mor; An - do na Su - a jus - ti - ça e luz, E nes - te
vi - da e - ter - nal; Ser co - mo é Cris - to, o per - fei - to Va - rão, E ter en -

8 Coro

sus já me pre - des - ti - nou.
mun - do se - rei ven - ce - dor. Vi - vo na gra - ça do meu Sal - va - dor,
tra - da no lar di - vi - nal.

12

vi - vo con - ten - te, em paz e a - mor; Vi - vo e - xal - tan - do ao

15

meu Cri - a - dor; Sin - to em mi - nh'al - ma di - vi - no fer - vor.

Mais grato a Ti

William James Kirkpatrick

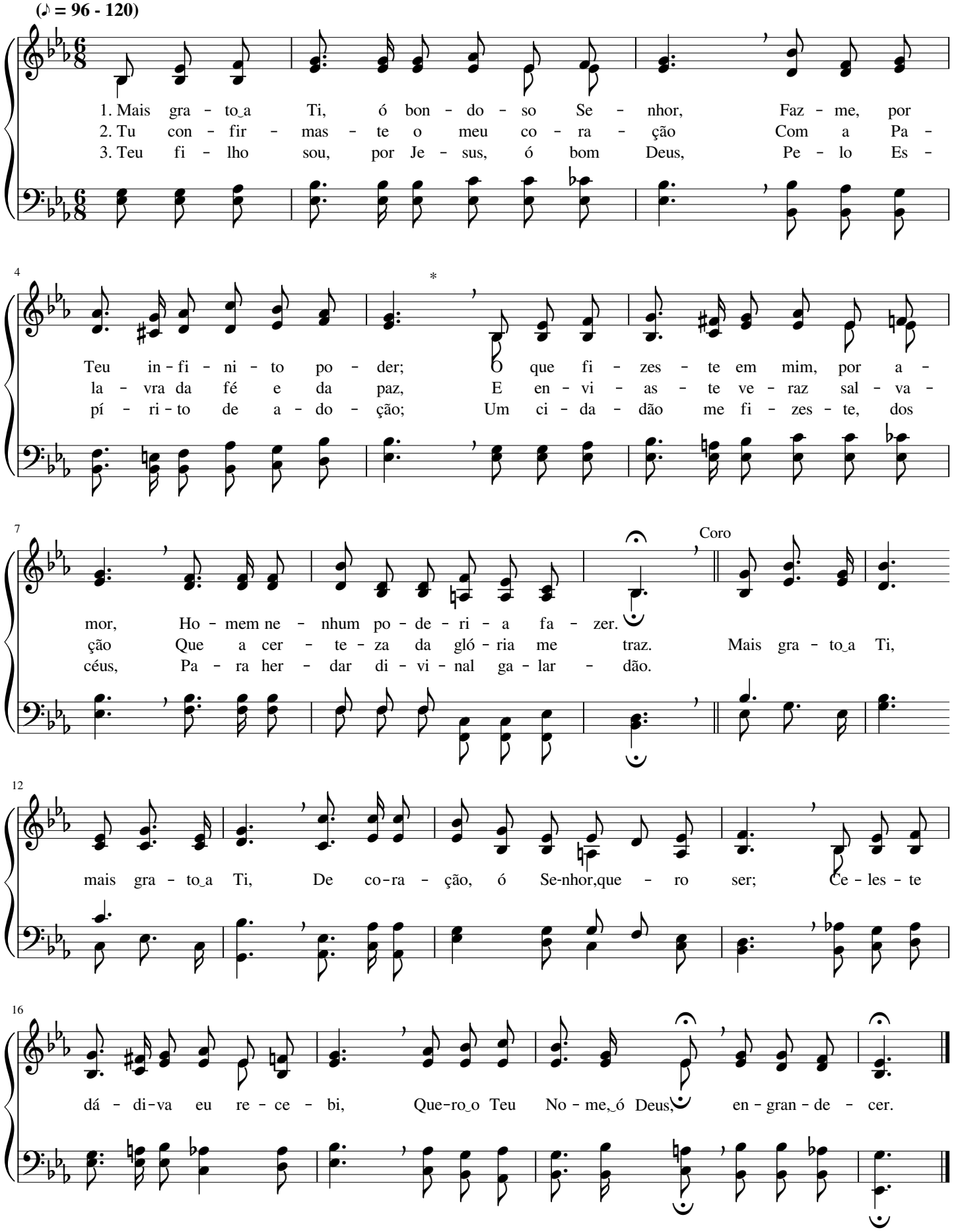

Levemos a mensagem de amor

Isaiah Baltzell

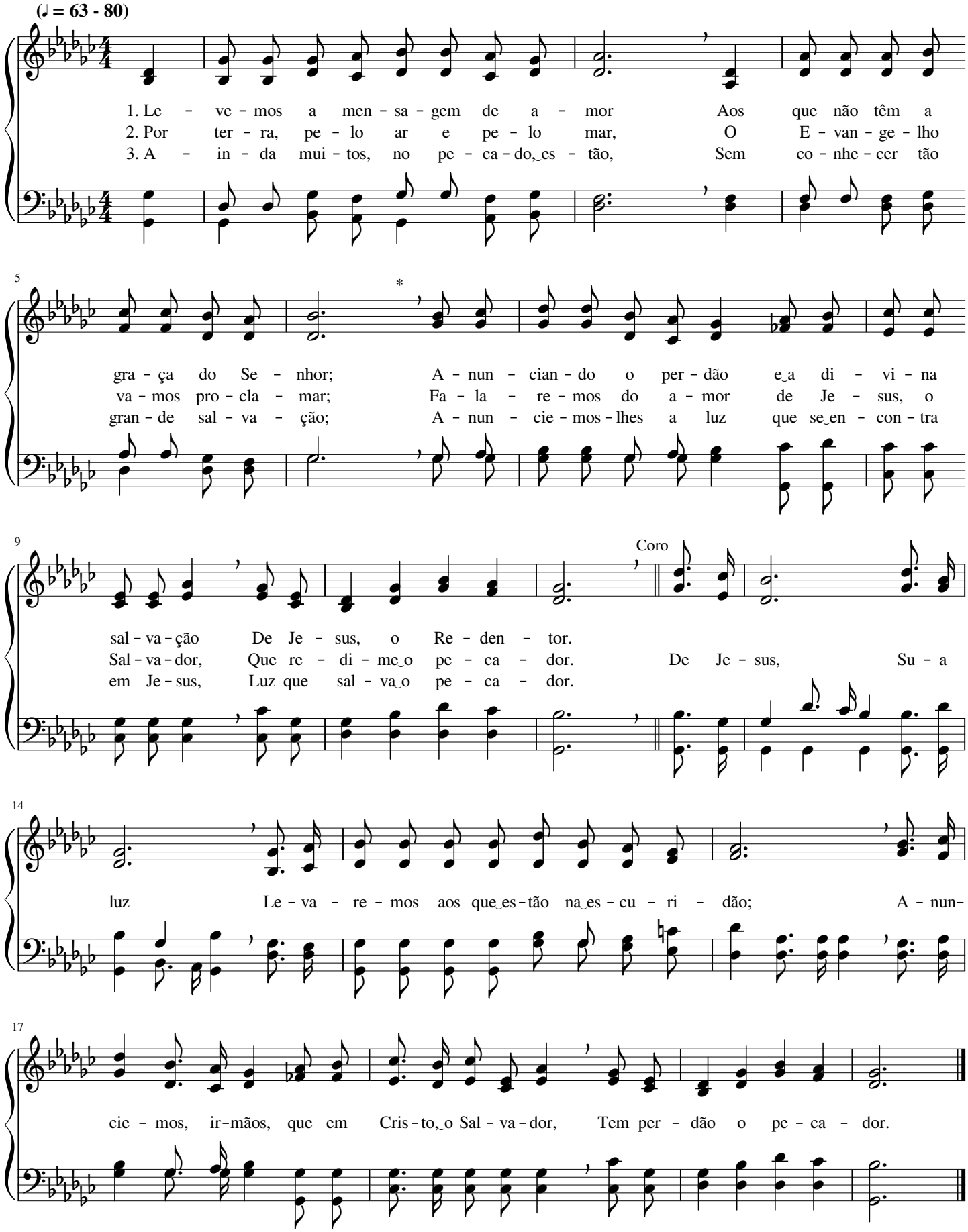

Meu bom Jesus, Contigo almejo estar

Stephen Collins Foster

(♩ = 63 - 80)

1. Meu bom Je-sus, Con - ti - go_al - me - jo_es - tar E, só por Ti, vi - ver e ca - mi - nhar, Pa - ra po-der me pro - te - ger do mal E, ao fi - nal, vi ver na pá - tria e - ter - nal.
2. Meu bom Je-sus, ó Fon - te de a - mor, Al - me - jo vir a Tu - a voz, Se - nhor; Faz - me vi-ver cum - prin - do_o Teu que - rer E re - jei - tan - do_o mun - do_e to - do_o seu pra - zer.
3. Meu bom Je-sus, sus - têm meu co - ra - ção; Lon - ge de Ti não há con - so - la - ção; Ó Sal - va-dor, Con - ti - go_al - me - jo_es - tar; Com to - da_a al - ma, que - ro_a - Ti me con - sa - grar.

Coro

Vem, Je - sus, Re - den - tor, nas lu - tas me_a - ju - dar; Em Ti de - se - jo_in - tei - ra - men - te con - fi - ar.

Teu filho sou, ó Criador

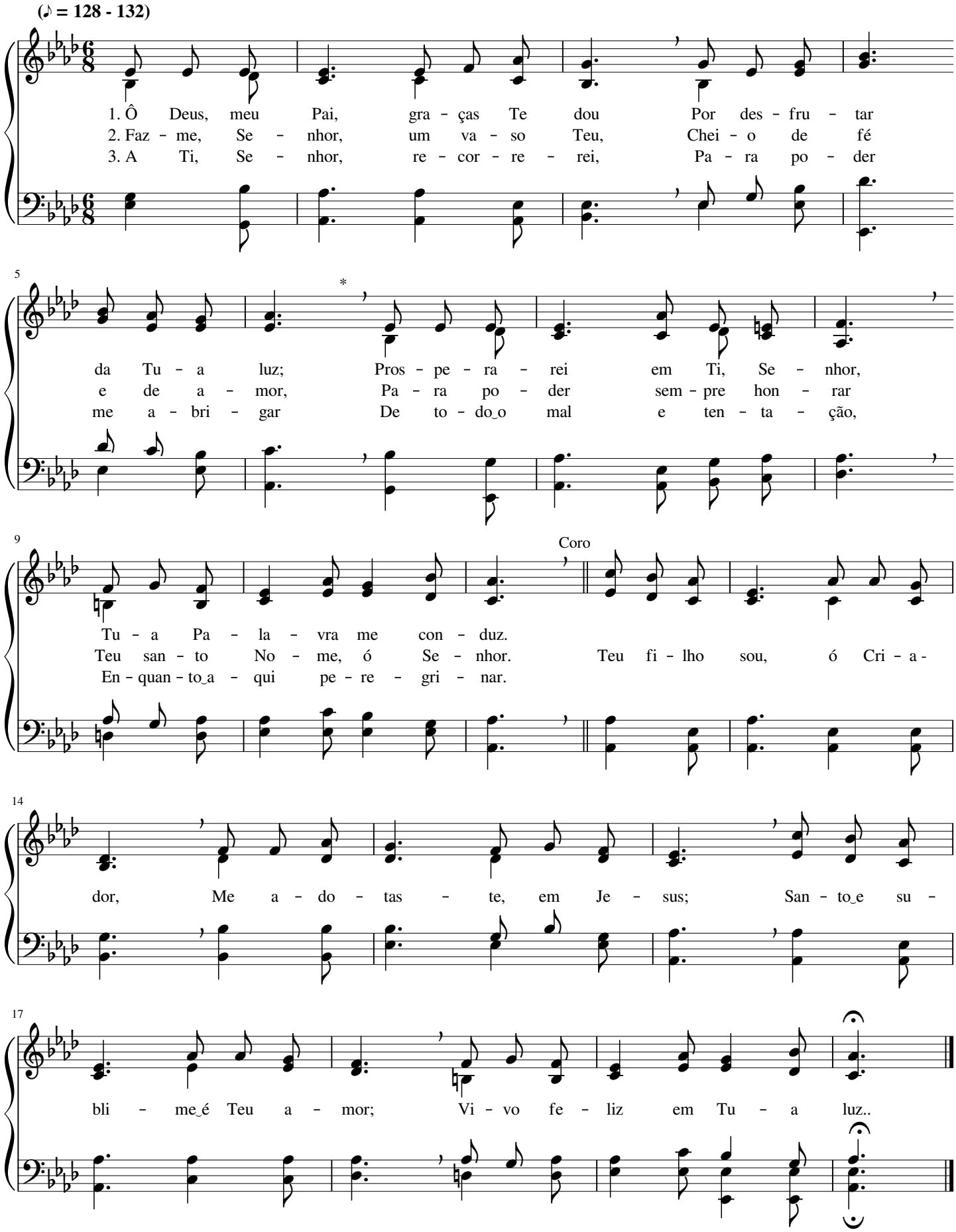

Salvo estou por Jesus

John Robson Sweney

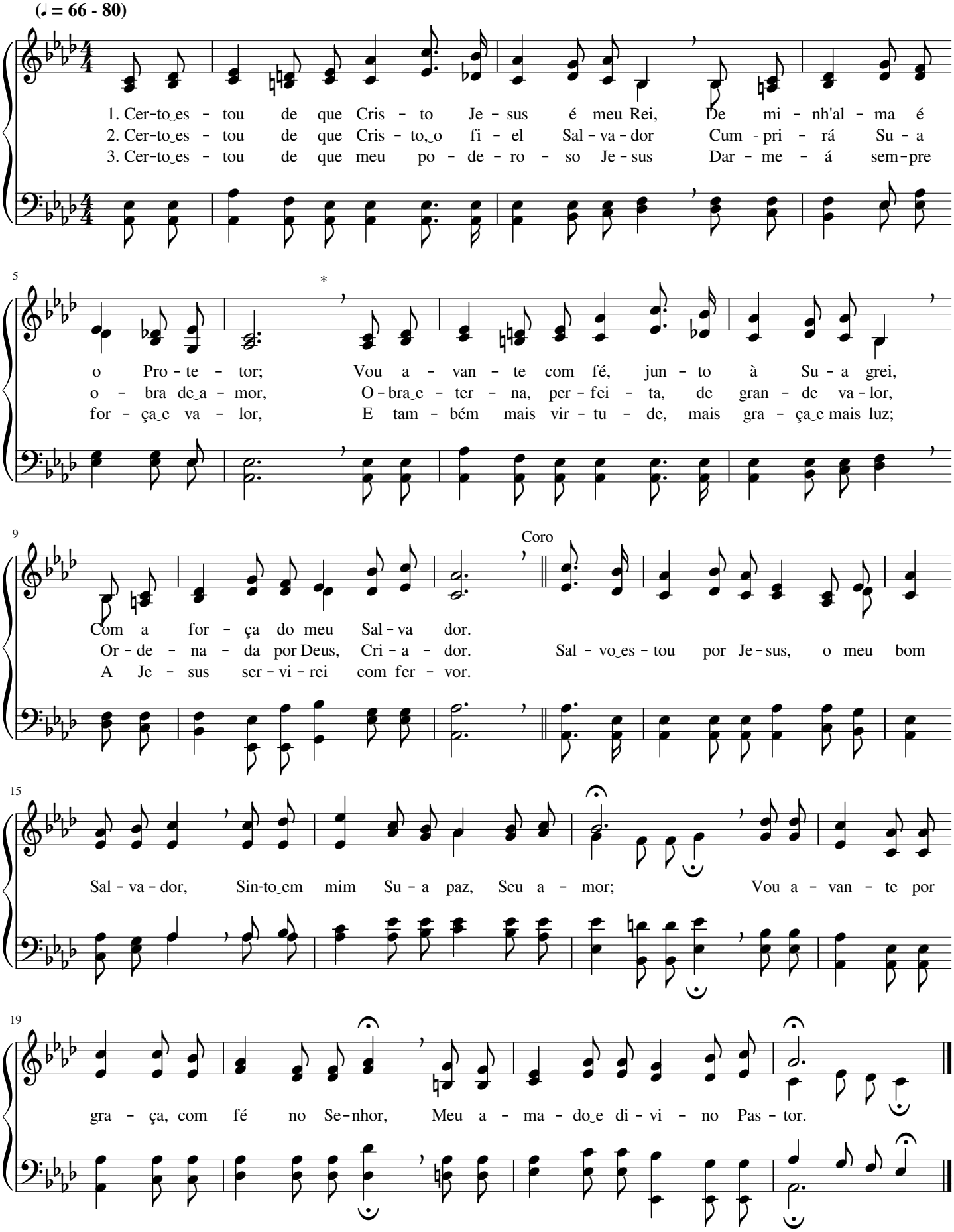

A minha alma

Ballington Booth

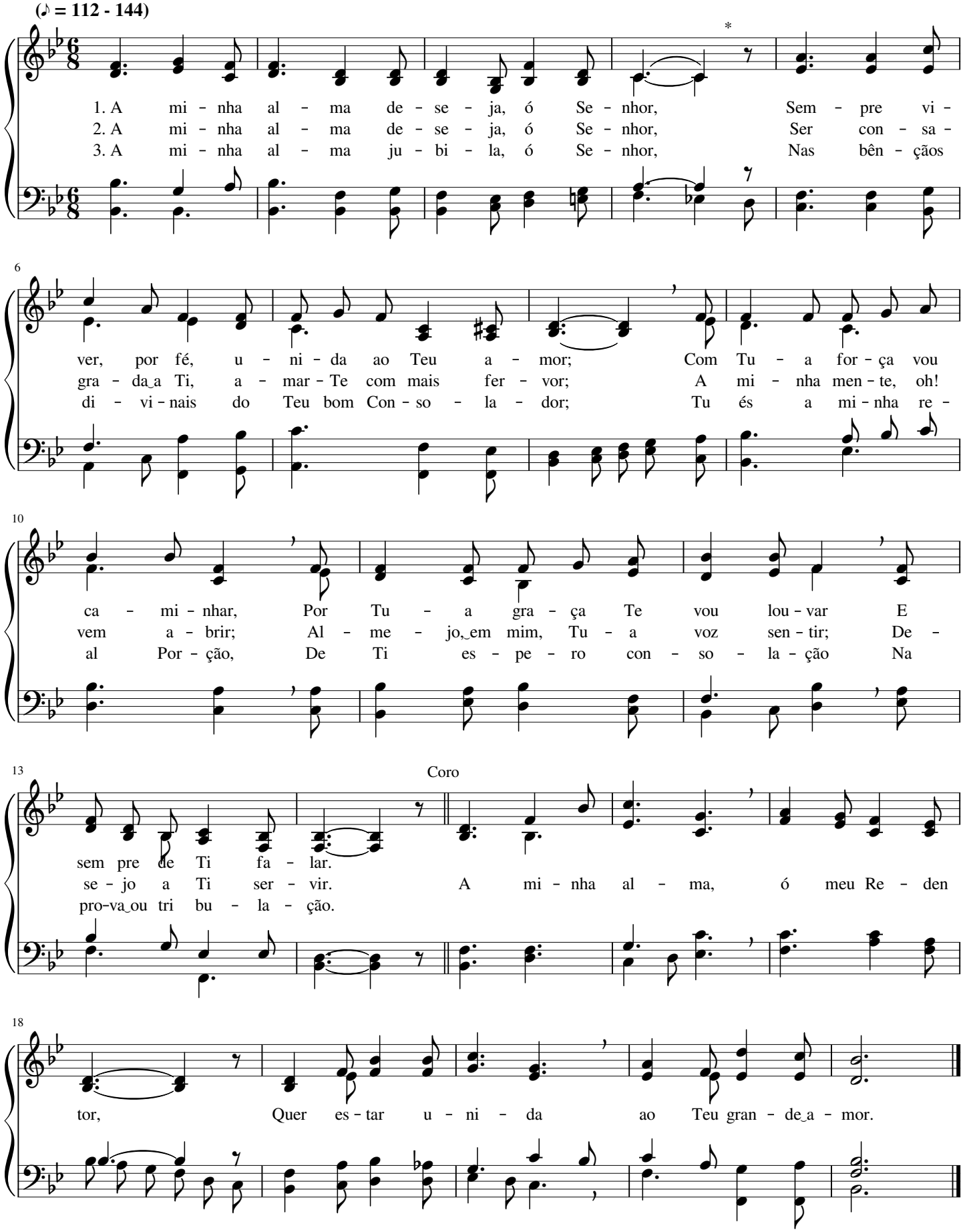

Ó Senhor glorioso, Deus da perfeição

Frederick William Blunt

(♩ = 63 - 80)

*

1. Ô Se - nhor glo - rio - so, Deus da per - fei - ção,
2. Na jor - na - da es - ta - mos pa - ra o céu, Se - nhor,
3. Va - les e mon - ta - nhas nos fa - rás trans - por,
4. Já bem lon - ge es - ta - mos, na jor - na - da, ó Deus,

5

Tu nos li - ber - tas - te da es - cra - vi - dão;
Ne - la en - con - tra - mos pro - va - ções e dor,
E o mar re - vol - to, ó Deus, Cri - a - dor;
E já con - tem - pla - mos, pe - la fé, os céus,

9

Ca - mi - nhan - do es - ta - mos ao Teu lar de a - mor,
Mas ja - mais vi - re - mos a des - fa - le - cer,
Na - da nes - ta ter - ra po - de nos pa - rar,
E a no - va ter - ra que Tu nos da - rás,

13

En - to - an - do, sem - pre, hi - nos de lou - vor.
Pe - la es - pe - ran - ça de Teu ros - to ver.
Na - da nos im - pe - de de Te e - xal - tar.
On de, com os san - tos, Tu ha - bi - ta - rás.

Eis-me, Senhor, aos Teus pés

(♪ = 108 - 132)

1. Eis - me, Se - nhor, aos Teus pés pa - ra Te a - do - rar;
2. Com Teu po - der so - men - te, Teu ser - vi - dor se - rei;
3. Hu - mil - de - men - te a - guar - do Teu san - to o - pe - rar;

5

De co - ra - ção sin - ce - ro que - ro me con - sa - grar.
A paz que Tu me des - te, ao mun - do a - nun - cia - rei.
Em Tu - a sã Pa - la - vra vou sem - pre con - fi - ar.

9 Coro

Eis que es - tou dis - pos - to a Te o - be - de - cer,

13

mas só com Teu au - xi - lio eu po - de - rei ven - cer.

Quão bom e quão suave é...

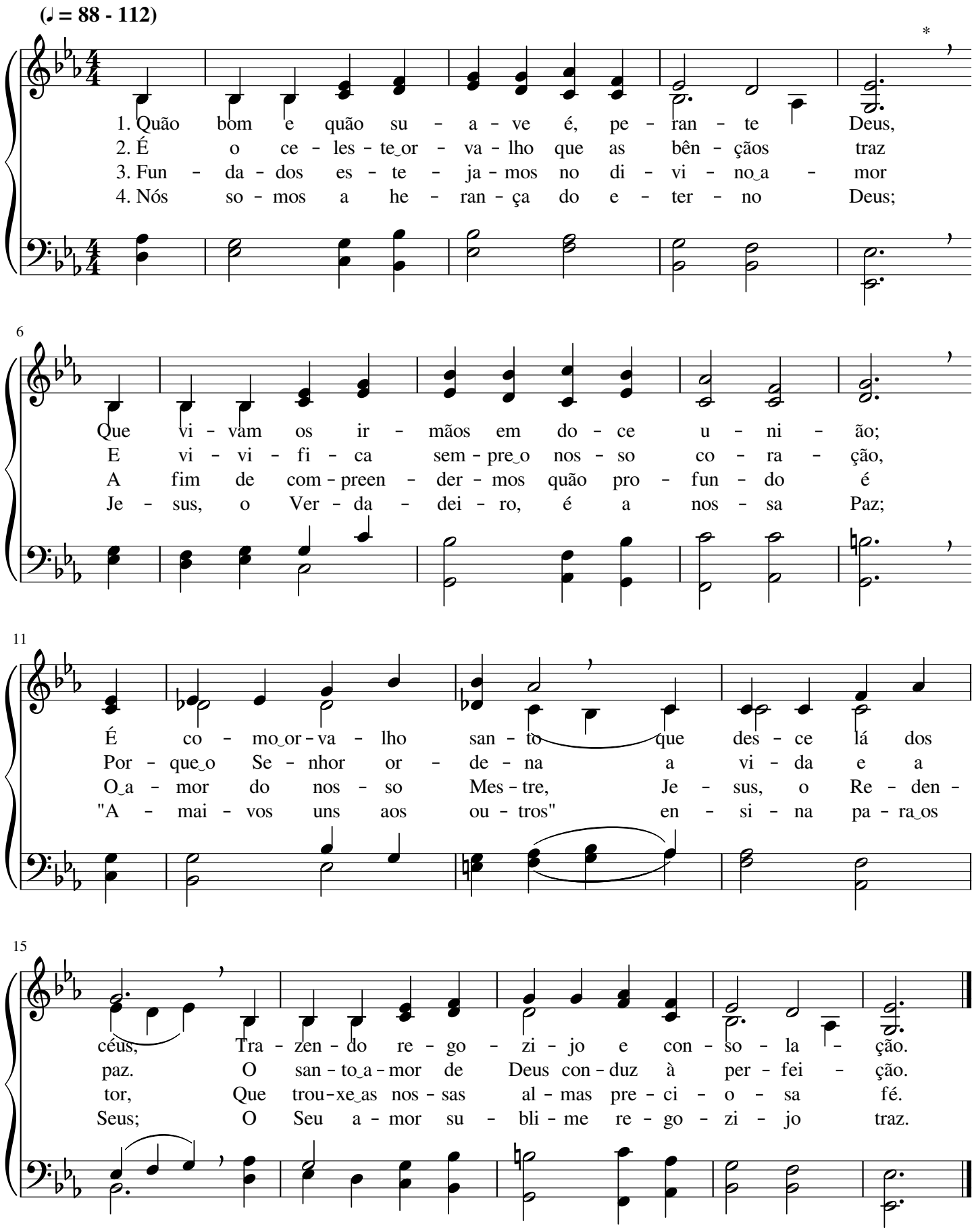

Teu amor, ó Cordeiro divinal

Ralph Erskine Hudson

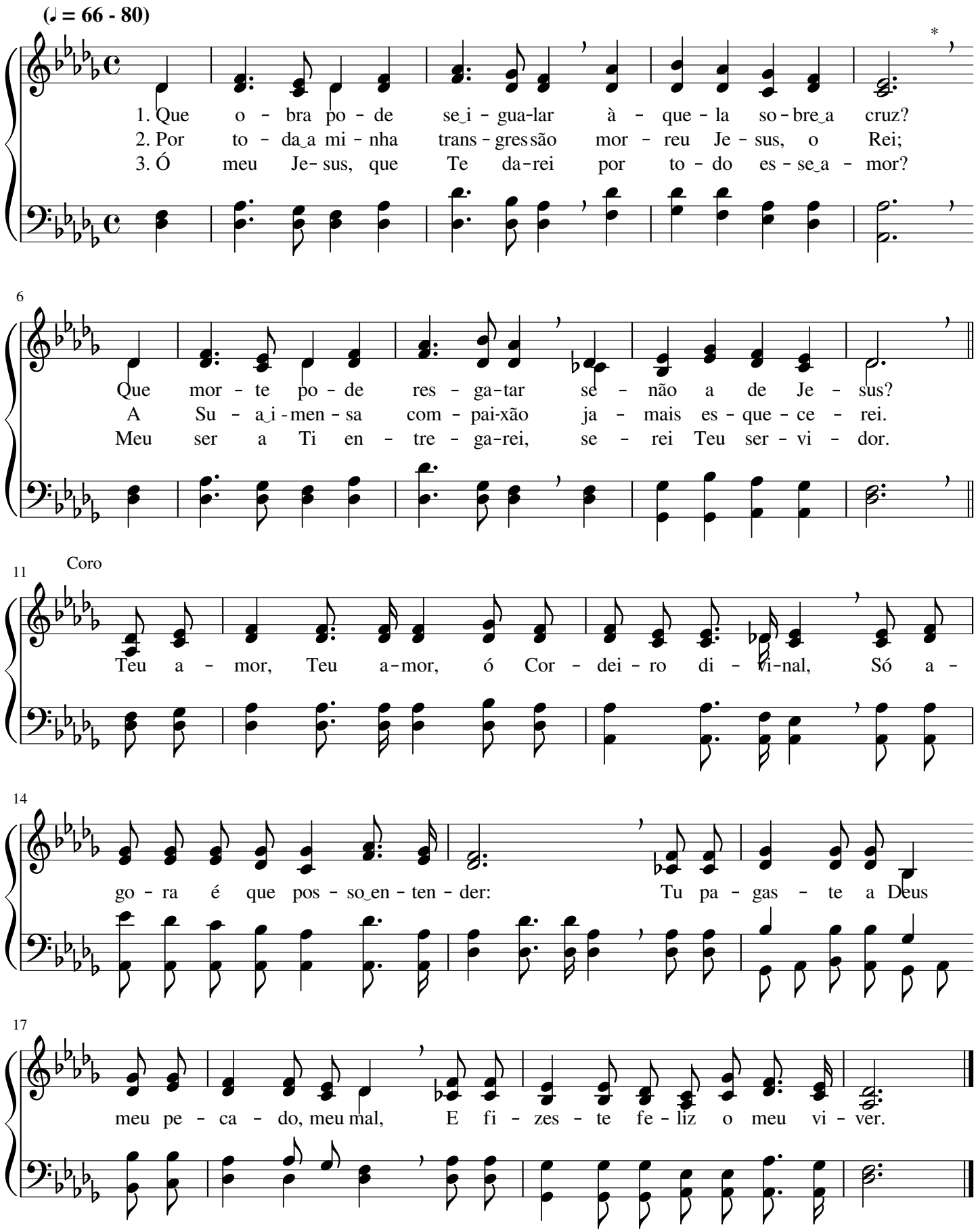

Bendito o Rei que veio do céu!

Lowell Mason

(♩ = 72 - 84) Majestoso

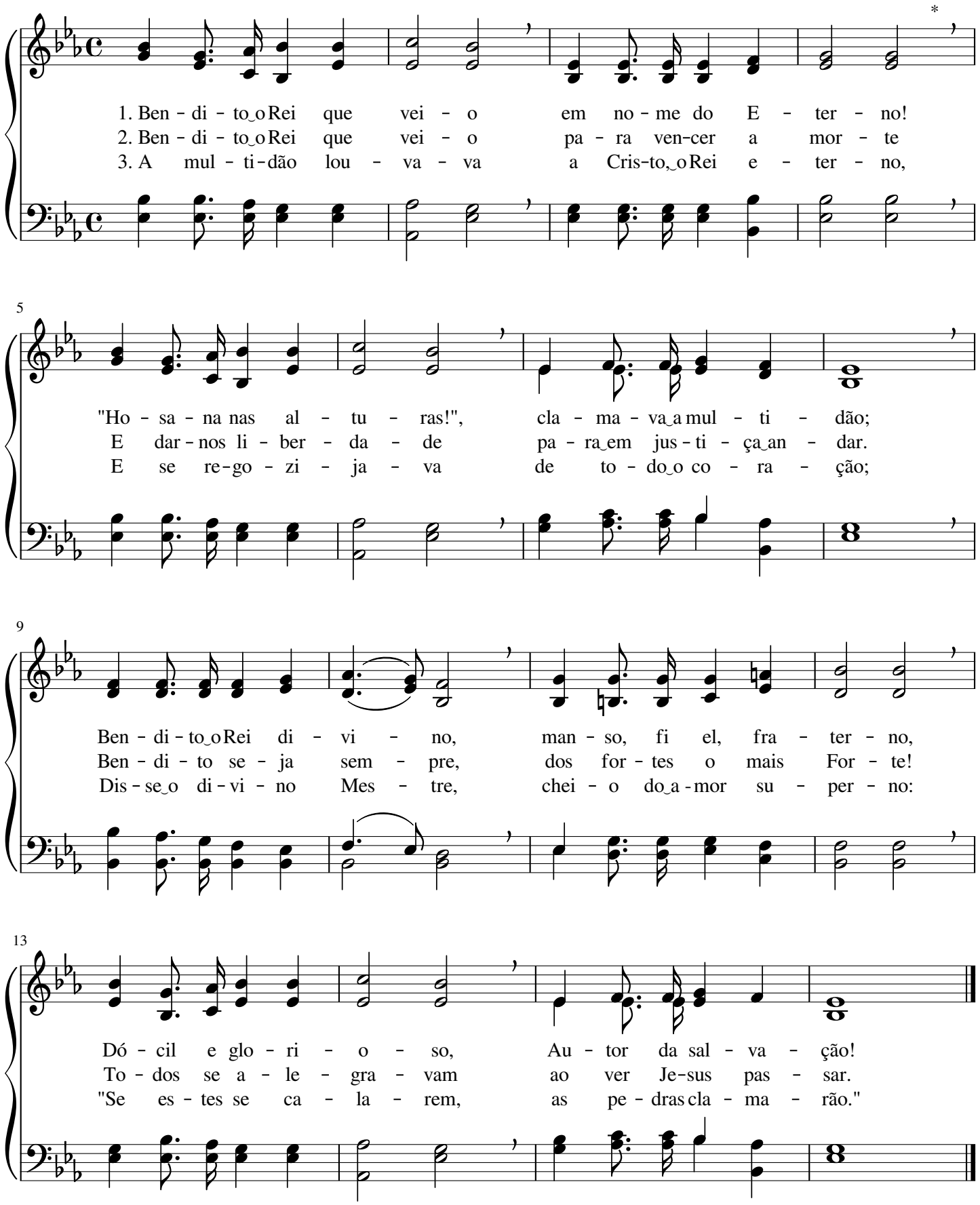

Benignidade eterna é a de Deus

(♪ = 112 - 144)

1. Be - nig - ni - da - de e - ter - na é a de Deus, Cri - a - dor,
2. Que gran - de fe - li - ci - da - de nos pre - pa - rou o bom Deus!
3. Na es - pe - ran - ça vi - ve - mos, sem - pre pen - san - do em Deus,
4. Por Su - a gran - de bon - da - de, Deus, nos - so Pai, nes cha - mou;

5

Que es - cre - veu nos - sos no - mes no céu, a pá - tria de_a - mor;
Pois mo - ra - re - mos com E - le e - ter - na - men - te nos céus.
O - be - de - cen - do a tu - do o que nos fa - la dos céus;
Pa - ra a vi - da e - ter - na E - le nos pre - des - ti - nou;

9

Re - go - zi - je - mo - nos de co - ra - ção, can - te - mos - Lhe gló - ria;
A Su - a fa - ce ve - re - mos, en - tão. Que gran - de ven - tu - ra!
su - as pro - mes - sas se hão de cum - prir; Deus é ver - da - dei - ro;
Se - ja ben - di - to o No - me de Deus, o O - ni - po - ten - te;

13

E - le, por Seu gran - de_a - mor, nos da - rá com - ple - ta vi - tó - ria.
To - dos os san - tos se de - lei - ta - rão com tal for - mo - su - ra.
No tem - po cer - to, dos céus vol - ta - rá Je - sus, o Cor - dei - ro.
No - me que é, pa - ra to - do_o fi - el, so - cor - ro pre - sen - te,

Senhor, vem selar-nos

Edwin Othello Excell

(♪ = 112 - 138)

1. Do Teu Es - pí - ri - to San - to, der - ra - ma, ó Se - nhor;
2. É, pa ra nós, pre - ci - o - so, ó san - to Re - den - tor,
3. Dá - nos, por Tu - a bon - da - de, da he - ran - ça o Pe - nhor;

5

So - bre os que O es - pe - ram com fé e com fer - vor.
Teu Dom di - vi - no al - me - ja - do, ben - di - to e de va - lor.
An - sio - sa - men - te es - pe - ra - mos, bon - do - so Sal - va - dor.

9 Coro

Se - nhor, vem se - lar - nos com o Es - pí - ri - to San - to;

14

Sim, vem a - le - grar - nos com Teu bom Con - so - la - dor.

Louvemos ao bom Jesus

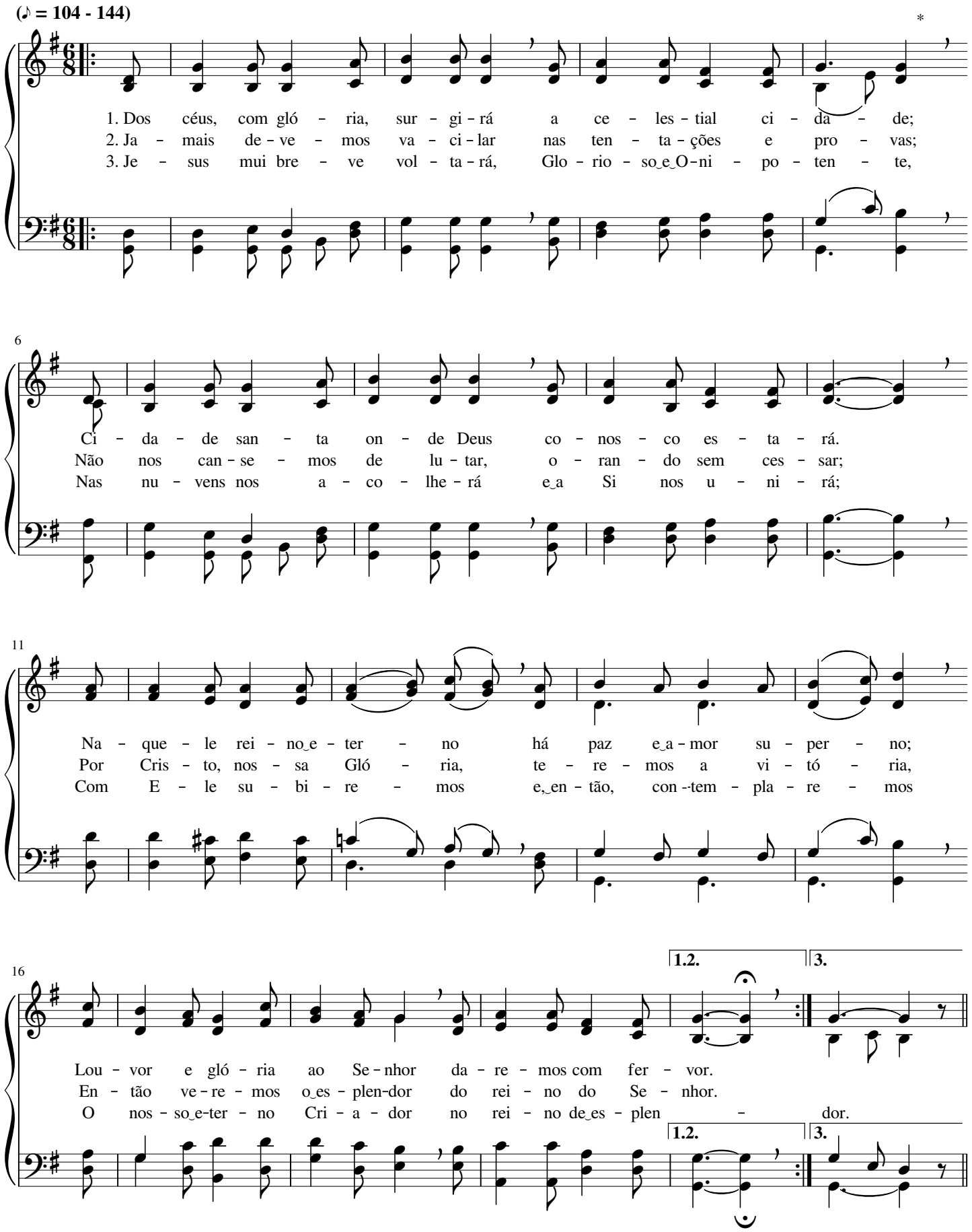

Final

22

Lou - ve - mos ao bom Je - sus, Rei da paz, Rei da luz;

26

Lou - ve - mos ao bom Je - sus, que pa - ra o céu con - duz;

30

A i - gre - ja re - u - ni - da com Cris - to, e - ter - na Vi - da,

35

En - to - a - rá, ao Cri - a - dor, um hi - no de lou - vor.

Ó Senhor, Tu me conheces

Lowell Mason

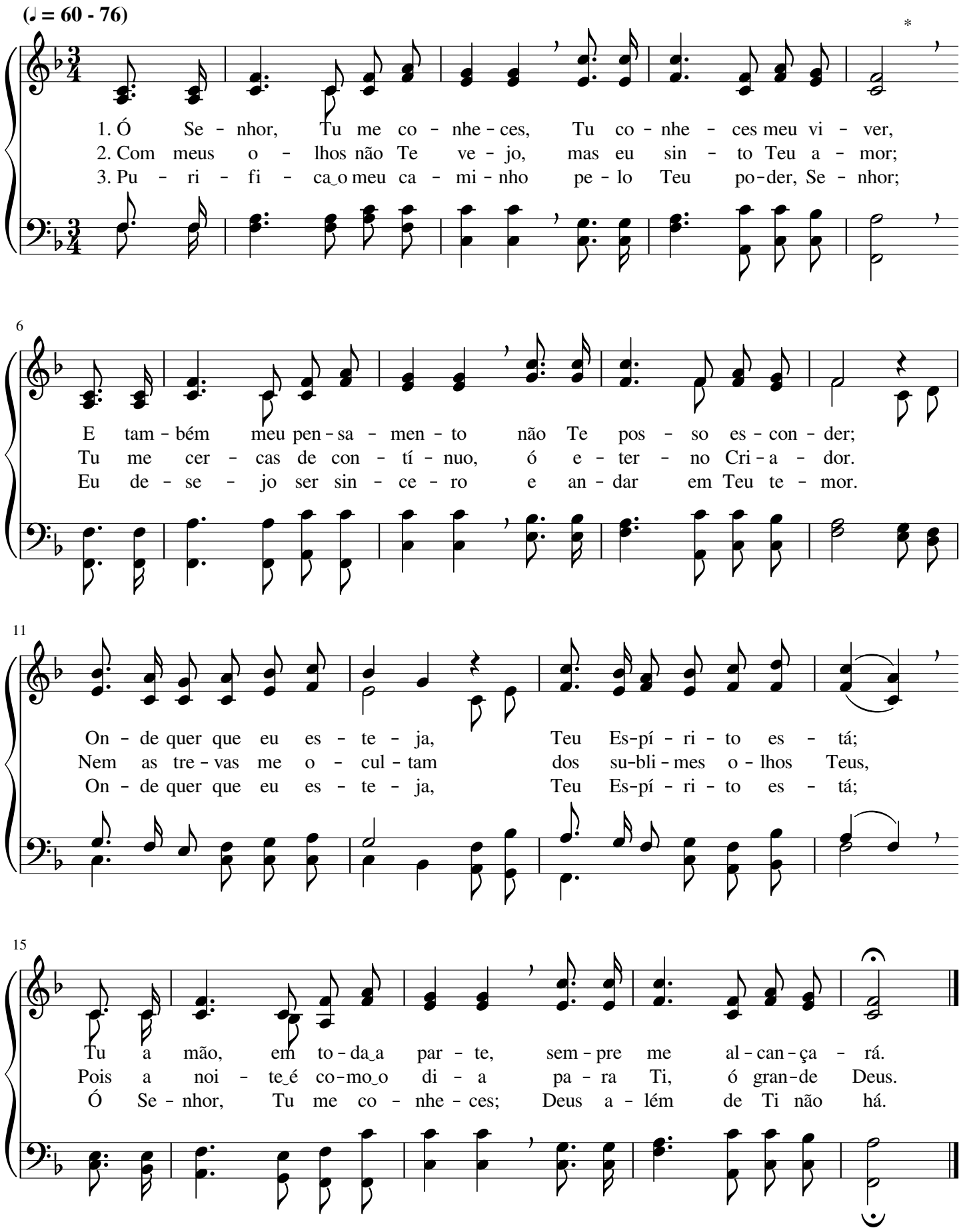

Sou feliz

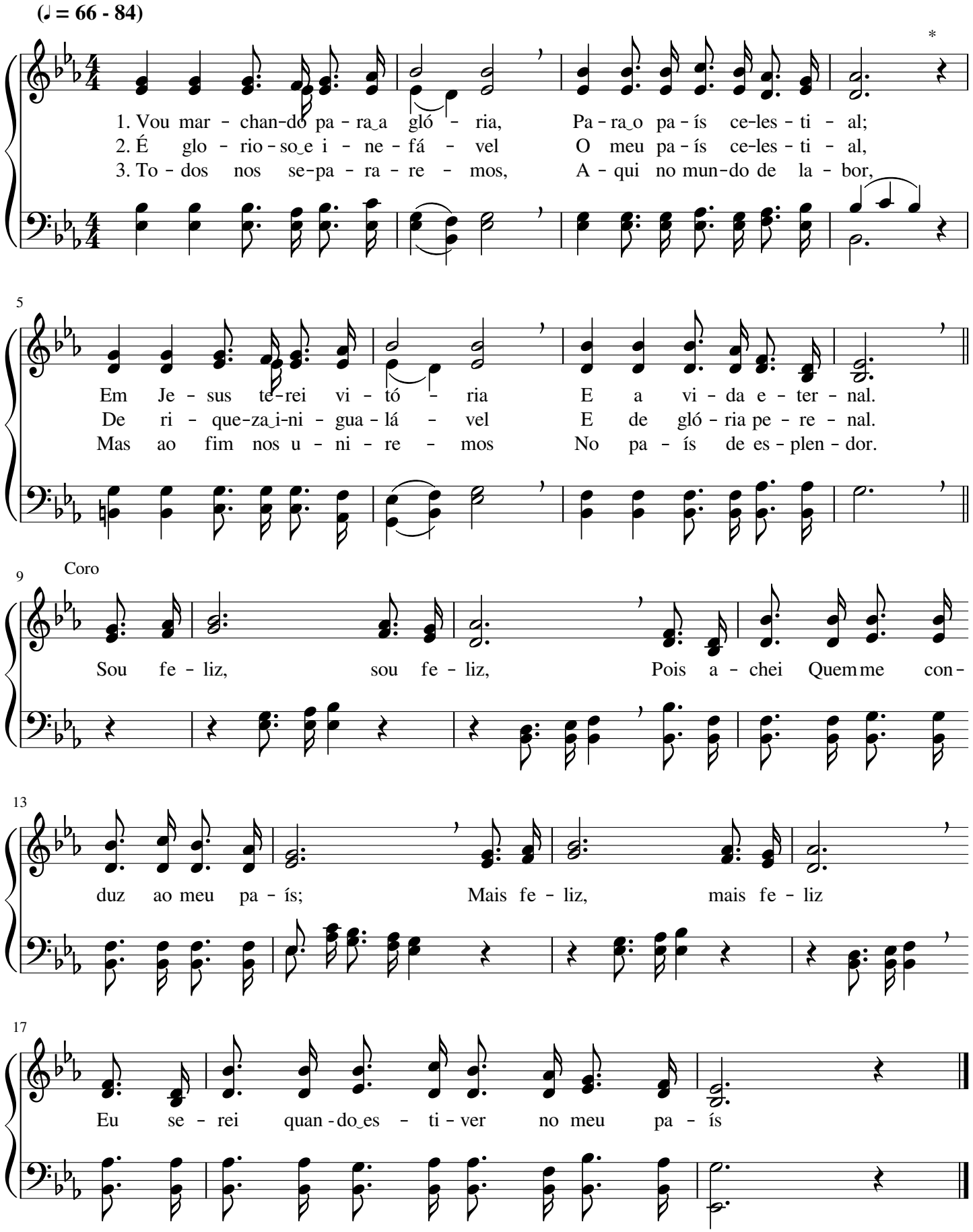
(♩ = 66 - 84)
*
1. Vou mar - chan-do pa - ra a gló - ria, Pa - ra o pa - ís ce-les - ti - al;
2. É glo - rio - so e i - ne - fá - vel O meu pa - ís ce-les - ti - al,
3. To - dos nos se-pa - ra - re - mos, A - qui no mun-do de la - bor,
5
Em Je - sus te-rei vi - tó - ria E a vi - da e - ter - nal.
De ri - que-za i-ni - gua - lá - vel E de gló - ria pe - re - nal.
Mas ao fim nos u - ni - re - mos No pa - ís de es - plen - dor.
9
Coro
Sou fe - liz, sou fe - liz, Pois a - chei Quem me con-
13
duz ao meu pa - ís; Mais fe - liz, mais fe - liz
17
Eu se - rei quan - do es - ti - ver no meu pa - ís

Cristo, o Verbo

George A. Young

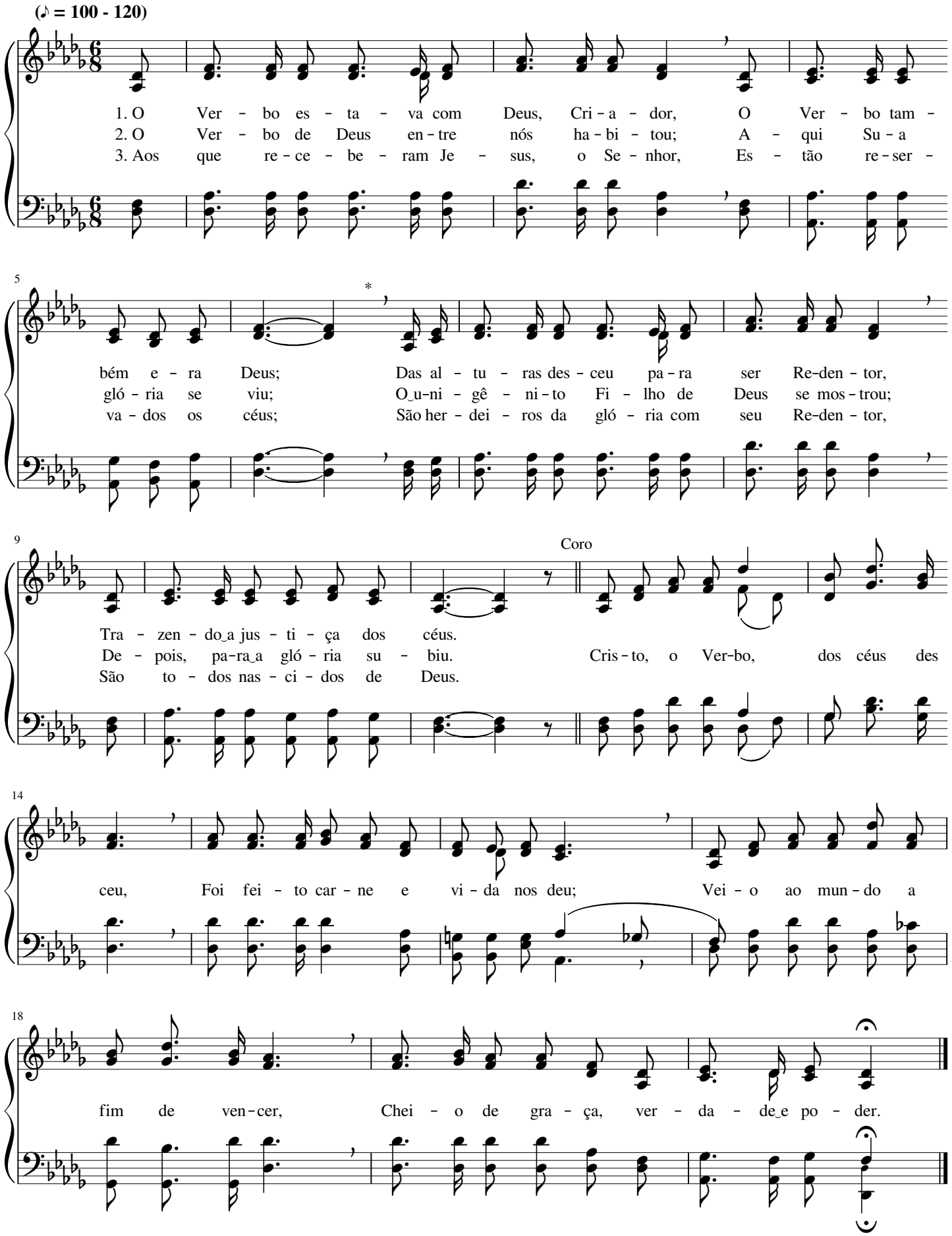

Ó Pai celestial

William Marion Runyan

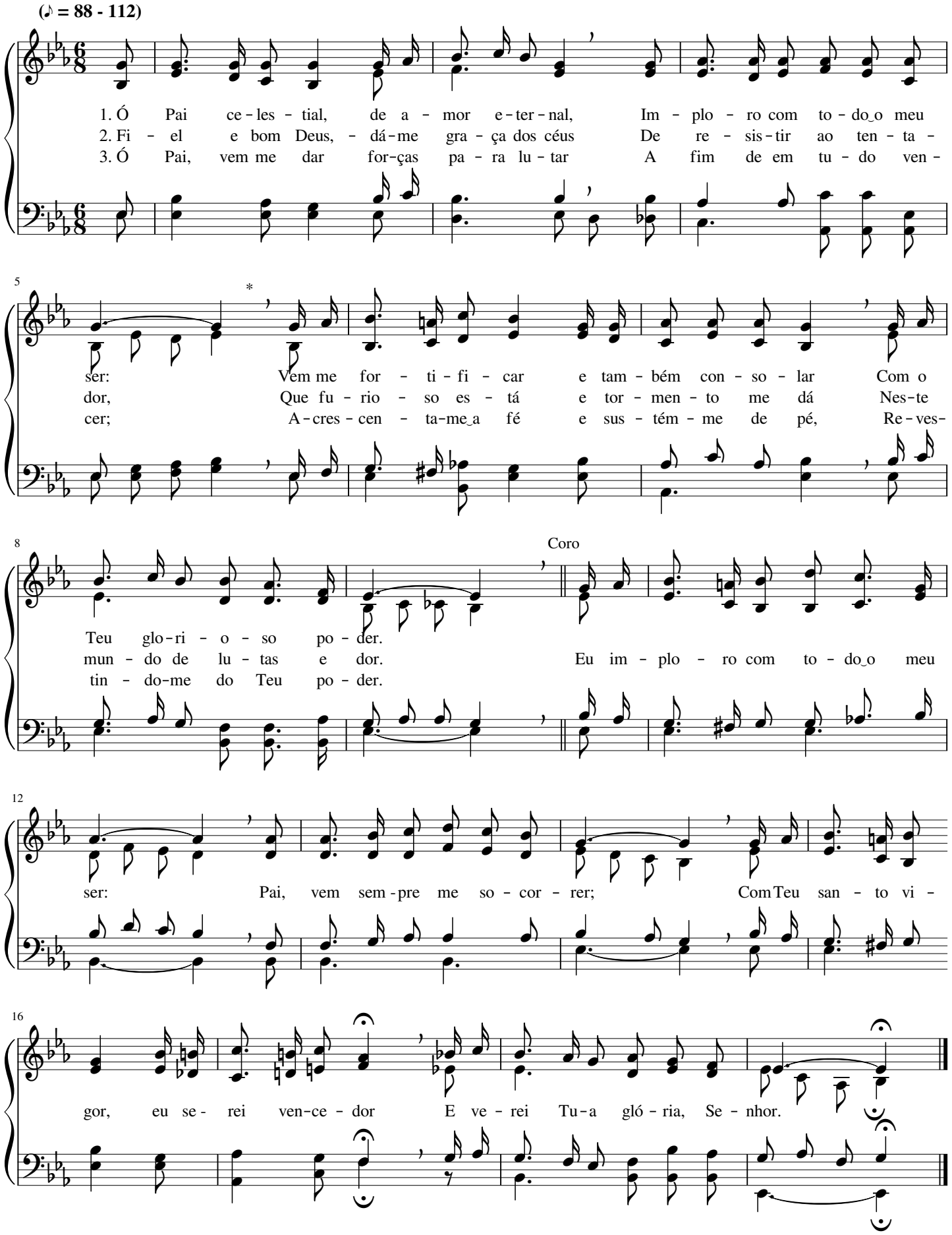

Porfiemos, irmãos, por entrar nos céus

John B. Vaughan

(♩ = 66 - 80)

1. Je - sus Cris - to no céu pre - pa - rou Um lu - gar de re - pou - so_e_es - plen - dor; Bre - ve nos fa - rá en - trar on - de E - le já en - trou: Nas mo - ra - das do_e-ter - no Cri - a - dor.

2. Nes - ta ter - ra te - sou - ros não há, Que nos pos - sam a - qui se - gu - rar; De - se - ja - mos ir ao céu, on - de Cris - to nos da - rá Um te - sou - ro que nun - ca vai fin - dar.

3. Bre - ve - men - te i - re - mos en - trar E rei - nar com os san - tos no céu; No - vo hi - no de lou - vor jun - tos va - mos en - to - ar A Je - sus, que a sal - va - ção nos deu.

Coro

Por - fi - e - mos, ir - mãos, por en - trar lá nos céus; Se ven - cer - mos o

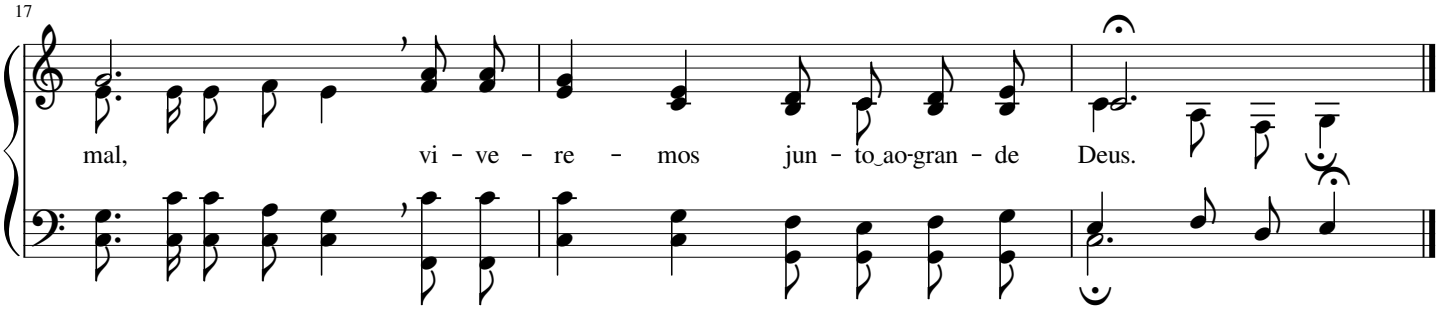

144 A vida eterna

Antoine Édouard Batiste

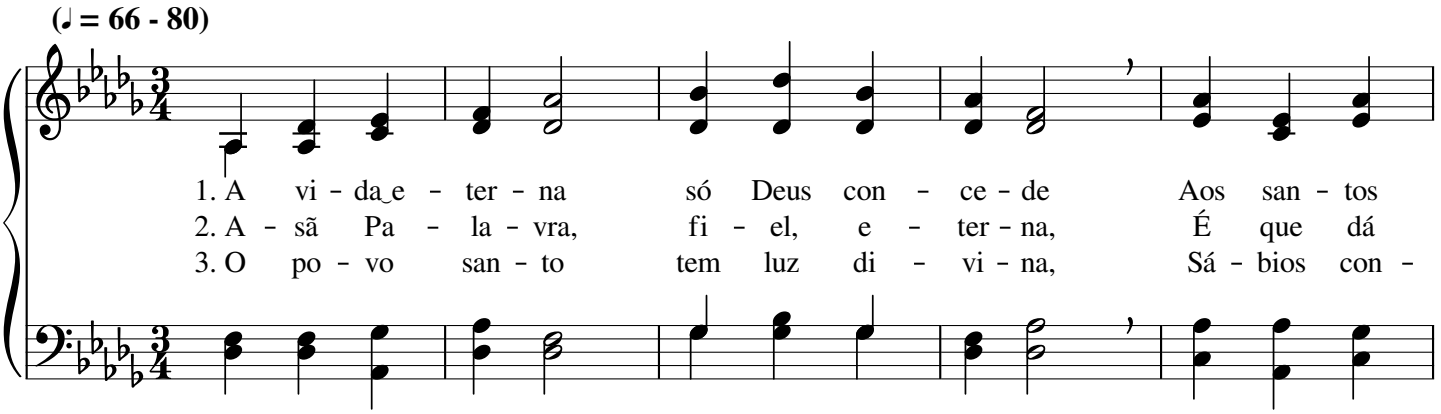

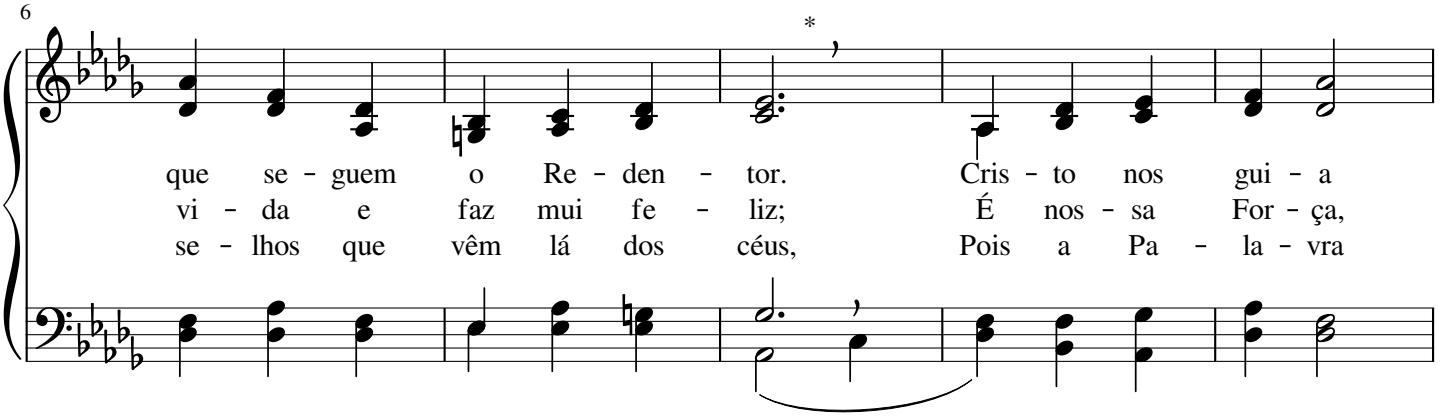

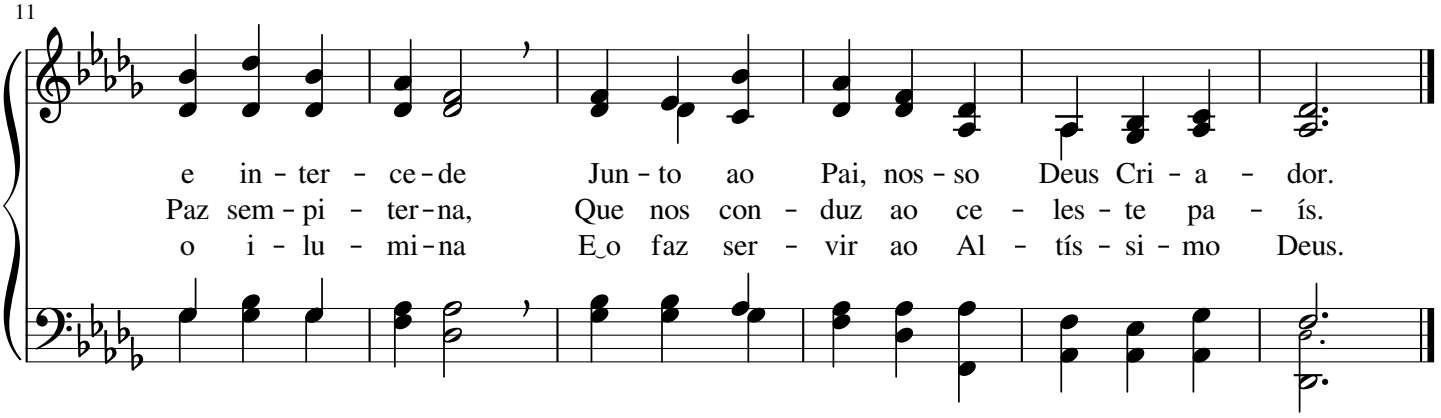

Pródigo filho, vai!

Peter Philip Bihorn

(♪ = 108 - 138)

*

1. Deus, no Seu lar, es - pe - ra o fi - lho que per - de - ra
2. Seu fi - lho, Deus per - do - a, mui - to o a - ben - ço - a,
3. Dei - xa a in - cer - te - za e to - da a tris - te - za;

5

E que a - ma - do e - ra, - pró - di - go fi - lho, vai!
De bên-çãos o co - ro - a; pró - di - go fi - lho, vai!
Com Deus te - rás ri - que - za; pró - di - go fi - lho, vai!

9 Coro

Oh! Vai a Deus e cla - ma; o Cri - a - dor te a - ma;

13

O Seu per-dão im - plo - ra; pró - di - go fi - lho, vai a Deus!

18

E - le mer - cê con - ce - de, Cris - to por ti in - ter - ce - de;

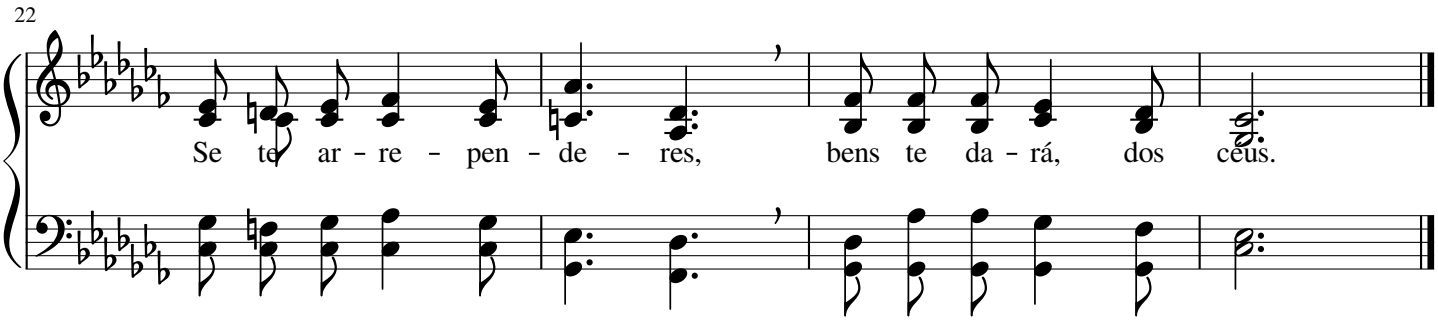

146 De Deus veio a Luz

Georg Friedrich Händel

(♩ = 60 - 76)

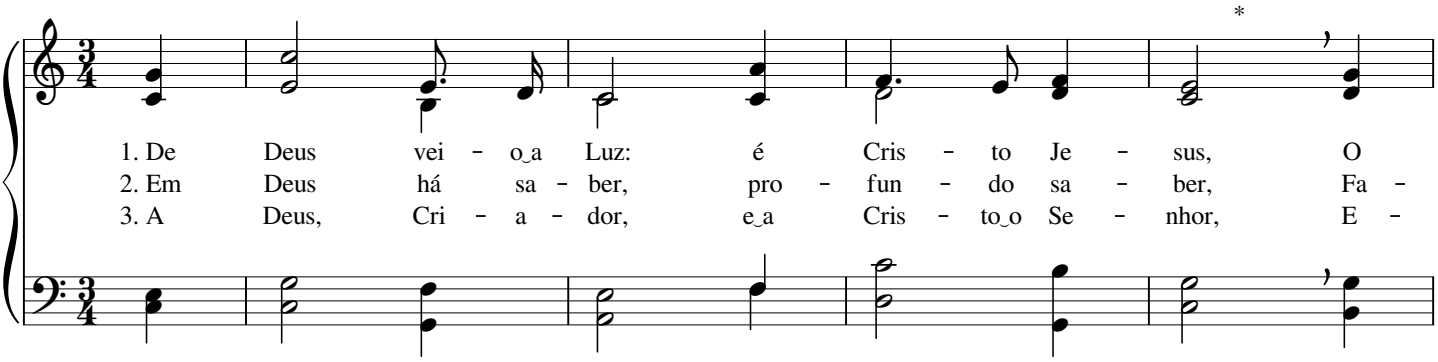

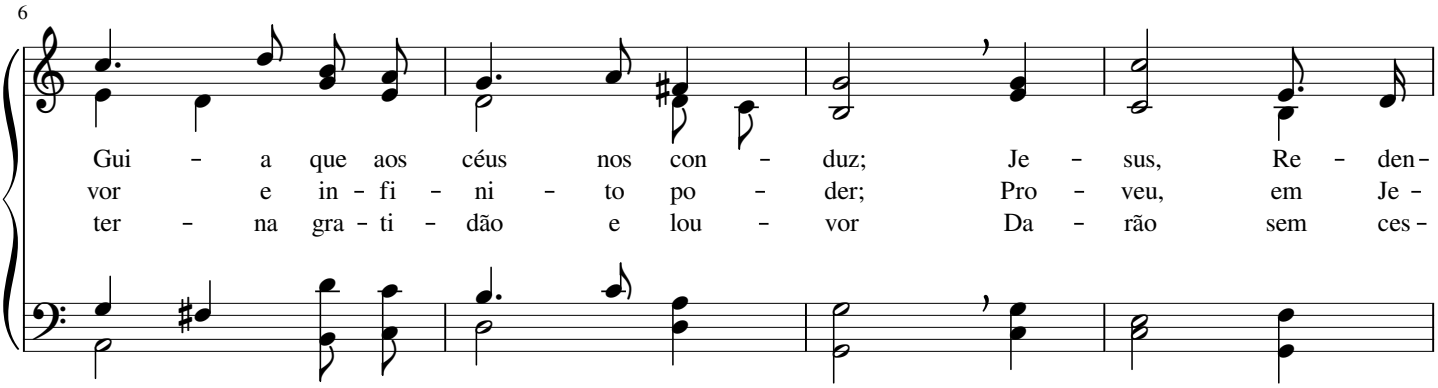

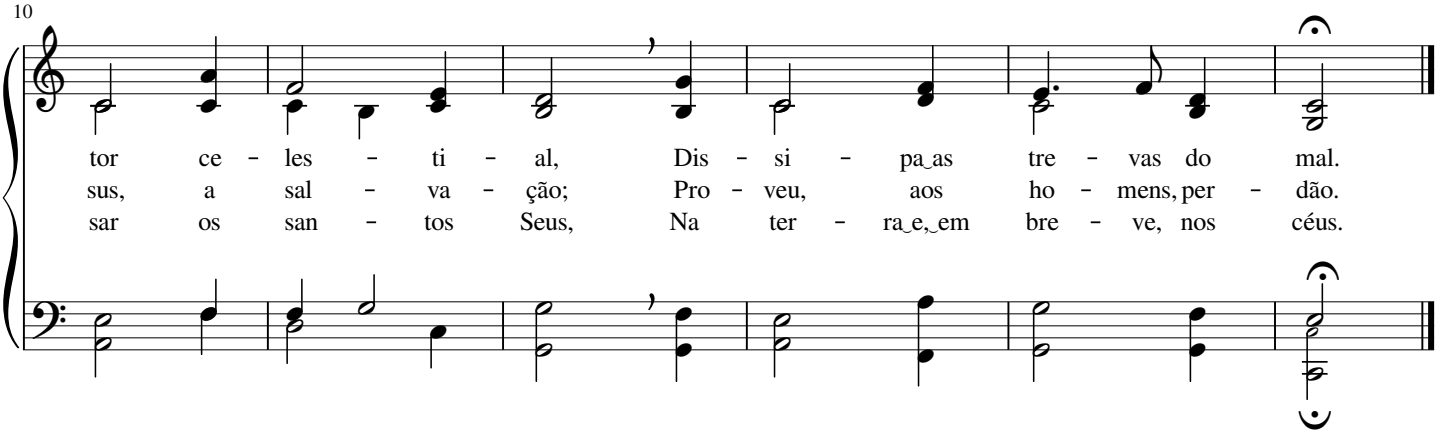

É bom louvar ao Criador

William Gustavus Fischer

(♩ = 72 - 88) Com júbilo

1. É bom lou-var ao Cri - a - dor, al - çar a voz em lou - vor, Con - tar as Su - as o - bras e lem - brar Seu gran-de a - mor, Ren - der - Lhe san - to cul - to, sin - ce - ra a - do - ra - ção; É bom, pe-ran - te E - le, an - dar em re - ti - dão - - - -
2. Sin - ce - ra-men - te e - xal - tai o san - to No-me de Deus, Can - tai a - le - gre - men - te ao Se - nhor que ha-bi - ta nos céus; O co - ra - ção e a men-te ao gran - de Deus e - le - vai; Ó fi - lhos do E - ter-no, ao Pai glo-ri - fi - cai - Fi - éis a-do - ra - do-res, Lou - vai ao Deus vi - ven - te; Por Seus i - men-sos fa - vo - res, Lou - vai ao Cri - a - dor!
3. Com hu - mil-da - de, ó ir-mãos, a - pre - sen-tai-vos a Deus, An - dai na san - ti - da - de que con - vém a to-dos os Seus; Com to - da a vos - sa vi - da hon - rai a Quem vos a - mou, À - que - le que, do al - to, a sal - va-ção man - dou.

Coro

Louvor a Deus, o Criador

James Milton Black

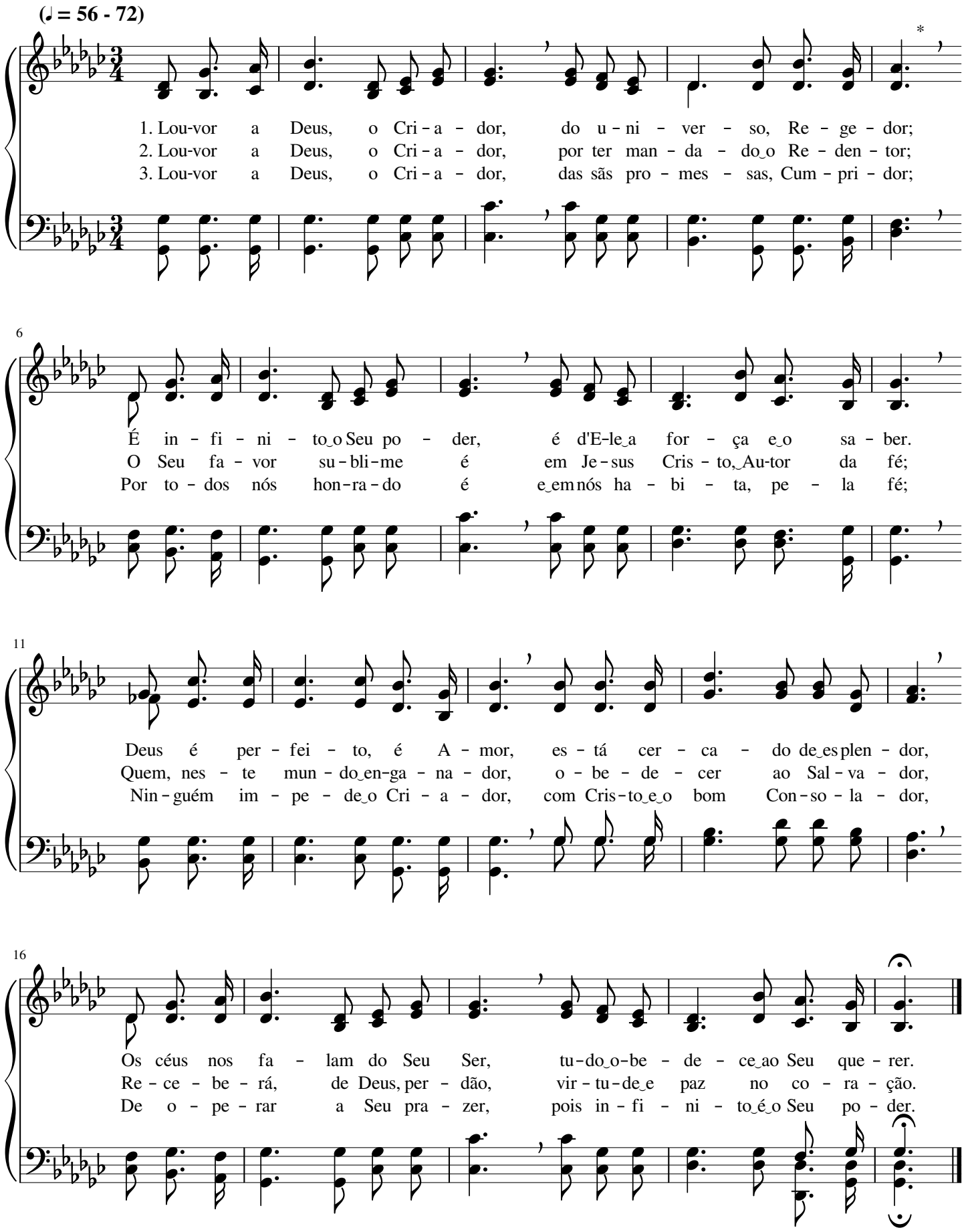

Ó irmãos, por fé, louvemos a Jesus

Herbert Henry Howard Booth

(♩ = 72 - 88)

1. Ó ir-mãos, por fé, lou - ve - mos a Je - sus, o Rei da gló - ria;
2. Ó ir-mãos, já a - do - ta - dos, en - to - e - mos do - ce can - to
3. Ó ir-mãos, por Cris to, so - mos, no Seu san-to a-mor, guar - da - dos;

Pe - la Su - a gra - ça te - mos, nos com - ba - tes, a vi - tó - ria;
A Je - sus, por nós a - ma - do, e a Deus, três ve - zes San - to;
Do pe - ca-do es-cra - vos fo - mos, mas, por gra - ça, li - ber - ta - dos;

O Con - so - la - dor di - vi - no traz ce - les - te e san-to en - si - no;
O Seu No - me e - xal - te - mos e Seus fei - tos pro - cla - me - mos;
Con - so - la - dos, ju - bi - le - mos, paz com Deus a - go - ra te - mos;

Gló - ria a Deus que, des-de os céus, man dou o Sal - va dor.
Gló - ria a Quem nos li - ber - tou e nos pu - ri - fi - cou.
San - to, San - to é o Se - nhor, Au-tor da sal - va - ção.

1.2. 3.

18 Final

Meus ir-mãos, a Deus lou - ve - mos E a Cris-to e - xal - te - mos, -

22

O Es - pí - ri - to da gra - ça nos traz O Seu a - mor.

150 Jesus Cristo, meu Senhor

George Edstrom

(♩ = 54 - 69)

1. Je - sus Cris-to, meu Se - nhor, Me jus - ti - fi - cou por fé;
2. Re - go - zi - jo, paz e a - mor, A - le - gri - a sem i - gual,
3. Vi - vo no Se-nhor Je - sus; Su - a vi - da sin - to em mim;

6

Pe - la gra - ça, pe - lo Seu a - mor, Al - can - cei de Deus mer - cê.
Eu des - fru - to em meu Sal - va - dor, O Cor - dei - ro di - vi - nal..
E - le é, no mun-do, mi - nha Luz Pa - ra ir a - té o fim.

Se, de Cristo, o Nome amares

William Howard Doane

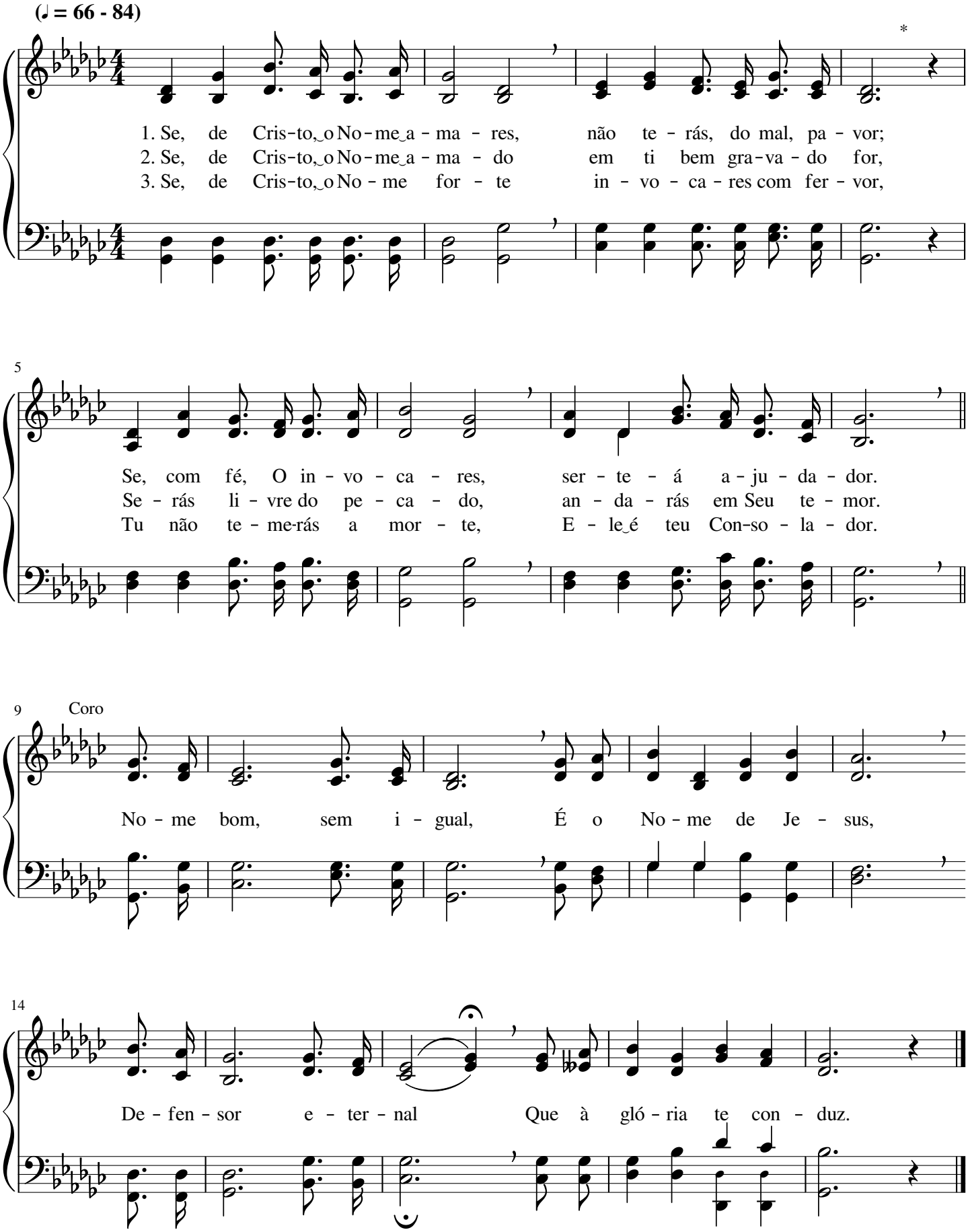

Venho à casa do Senhor

Bentley Deforest Ackley

(♩ = 72 - 92)

1. Ao en - trar na ca - sa do bom Cri - a - dor, O meu ser se re - go - zi - ja; Pa - ra des - fru - tar do Seu su - bli - me a - mor,
2. Quan - do es - tou na ca - sa do bom Cri - a - dor, Mi - nha al - ma re - ju - bi - la; Pa - ra ou - vir os Seus con - se - lhos de a - mor,
3. Ter - mi - nan - do o san - to cul - to ao Cri - a - dor, Sin - to paz e a - le - gri - a; Me - di - tan - do no glo - rio - so Seu a - mor,

Coro

Ve - nho à ca - sa do Se - nhor.
Ve - nho à ca - sa do Se - nhor. É na ca - sa do Se - nhor Que a - pren - do a hon - rar, Com te - mor e re - ve - rên - cia, Meu a - ma - do Cri - a - dor.
Dei - xo a ca - sa do Se nhor.

O divinal Cordeiro

George James Webb

(♩ = 60 - 80)

1. O di - vi-nal Cor - dei - ro, pu - rís - si - mo, i - no - cen - te,
2. Es - ta - va no pe - ca - do, mas gra - ça te - nho a - cha - do
3. Ao di - vi-nal Cor - dei - ro, Je - sus, o Rei e - ter - no,

6

To - mou os meus pe - ca - dos e deu - me Su - a fé;
Em Cris - to, mui bon - do - so, Au - tor da sal - va - ção;
Com to - da a mi - nha al - ma en - to - a - rei lou - vor,

11

Pros - trar - me-ei hu - mil - de, a E - le re - ve - ren - te;
A - má - vel e hu - mil - de, ao Pai foi con - sa - gra - do
Pois E - le pre - pa - rou - me um lar de a-mor su - per - no

16

Por Scu pre-cio - so san - gue eu al - can - cei mer - cê.
A fim de li - ber - tar - me da e - ter - na per - di - ção.
No Seu ce-les - te rei - no de vi - da e es - plen - dor.

Terá que renascer

George Coles Stebbins

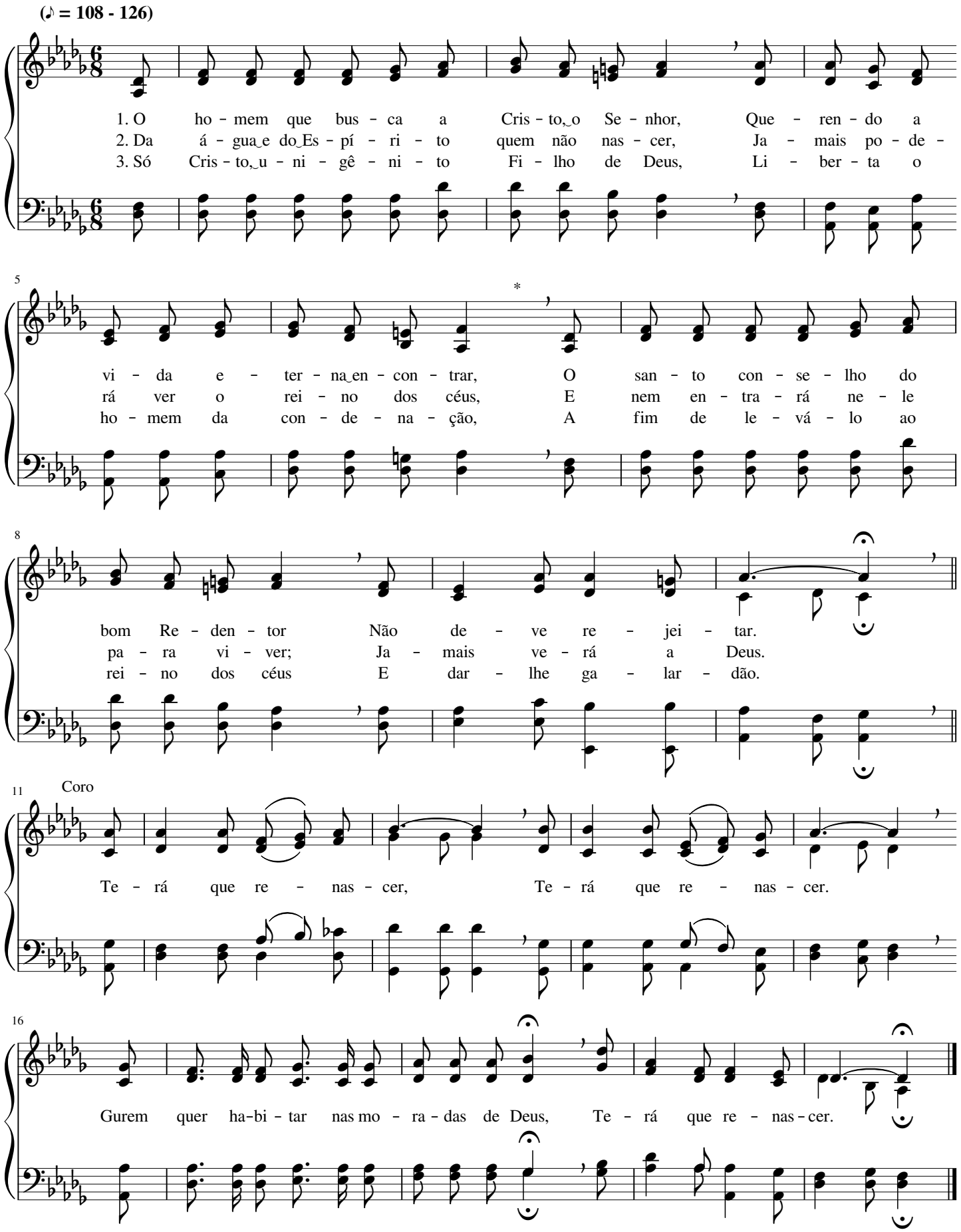

Olha a Cristo, o Redentor

John G. Foote

(♩ = 60 - 76)

1. O - lha a Cris - to, o Re - den-tor, E não des-pre - zes
2. Por Su - a gra - ça, o Sal - va-dor Quer con - ce-der - te
3. Sem o Seu san - gue não há per-dão, Não há, com Deus, re -

4

o Seu a-mor; Só por Seu san - gue Deus dá mer-cê
gran - de fa-vor; E - le te cha - ma, vem sem tar-dar,
con - ci - lia-ção; Das o - bras mor - tas lim - po se-rás;

7

Coro

E sal - va-ção, que vêm pe - la fé.
Vem no Seu san - gue te a - bri-gar. Por Je - sus, re - ce - be
Vi - da com gló - ria e - ter - na te-rás.

11

rás O per - dão e a paz dos céus; O Seu san - gue li - vra-

15

rá Tu - a al - ma da i - ra de Deus.

Cristo entrou nos céus primeiro

John Robson Sweney

(♩ = 63 - 88)

1. A es - pe-ran - ça de en-trar na gló - ria Nos sus - tém fi-éis ao
2. Na es - pe-ran - ça que es-tá pro-pos - ta, Fir - me_es - tá a nos - sa
3. No san - tu-á - rio dos céus en - tra-re - mos co - mo_en-trou Je-sus, o

4 nos - so Deus; É, pa - ra_os san - tos, nes - te ca-mi - nho,
vo - ca - ção; E - la sus-ten - ta a nos - sa al - ma
nos - so Rei, Se a - ten-der - mos aos Seus pre-cei - tos

7 Coro

Ân - co-ra que vem dos céus.
A - tra-vés da pro - va - ção. Cris - to_en - trou nos céus pri - mei - ro,
E a-mar-mos Su - a lei.

11 E - le_é_o nos - so Pre - cur - sor; É o Su - mo

14 Sa - cer-do - te_e-ter - no Jun - to_a Deus, o Cri - a - dor.

Ouve a voz que te convida...

William Howard Doane

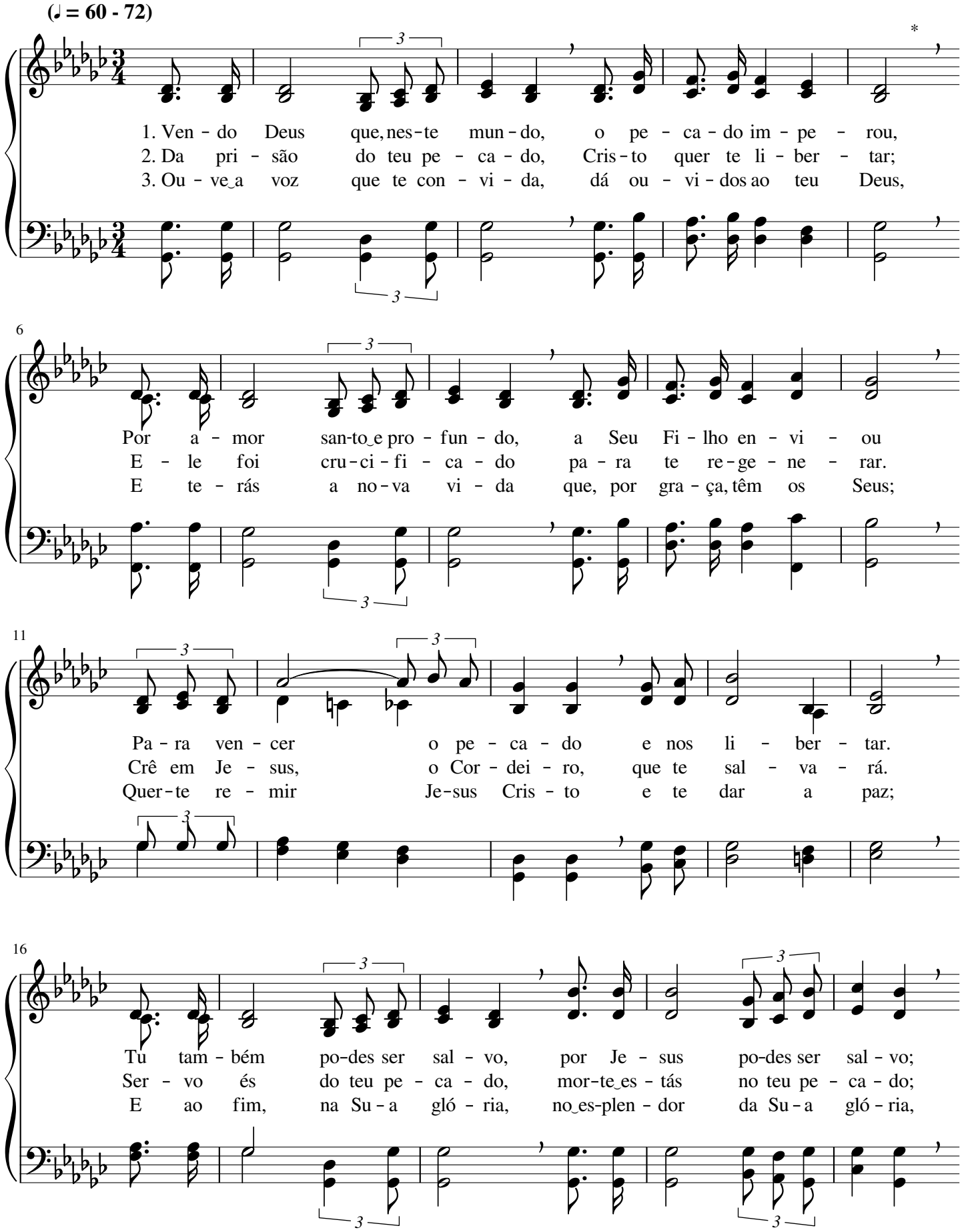

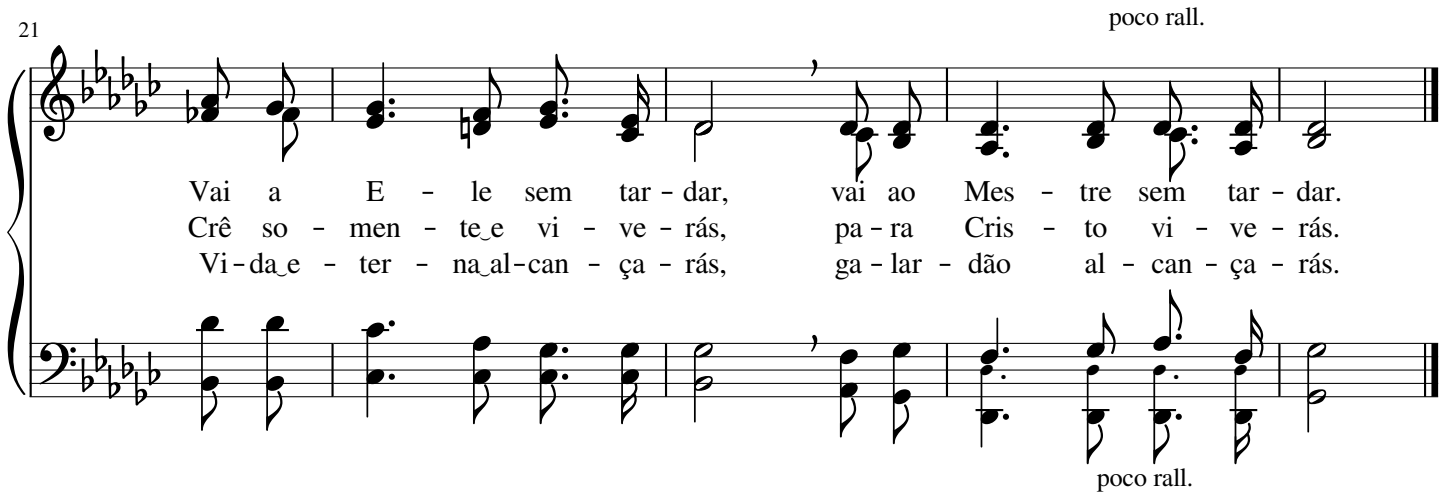

158

Meu lar está no céu

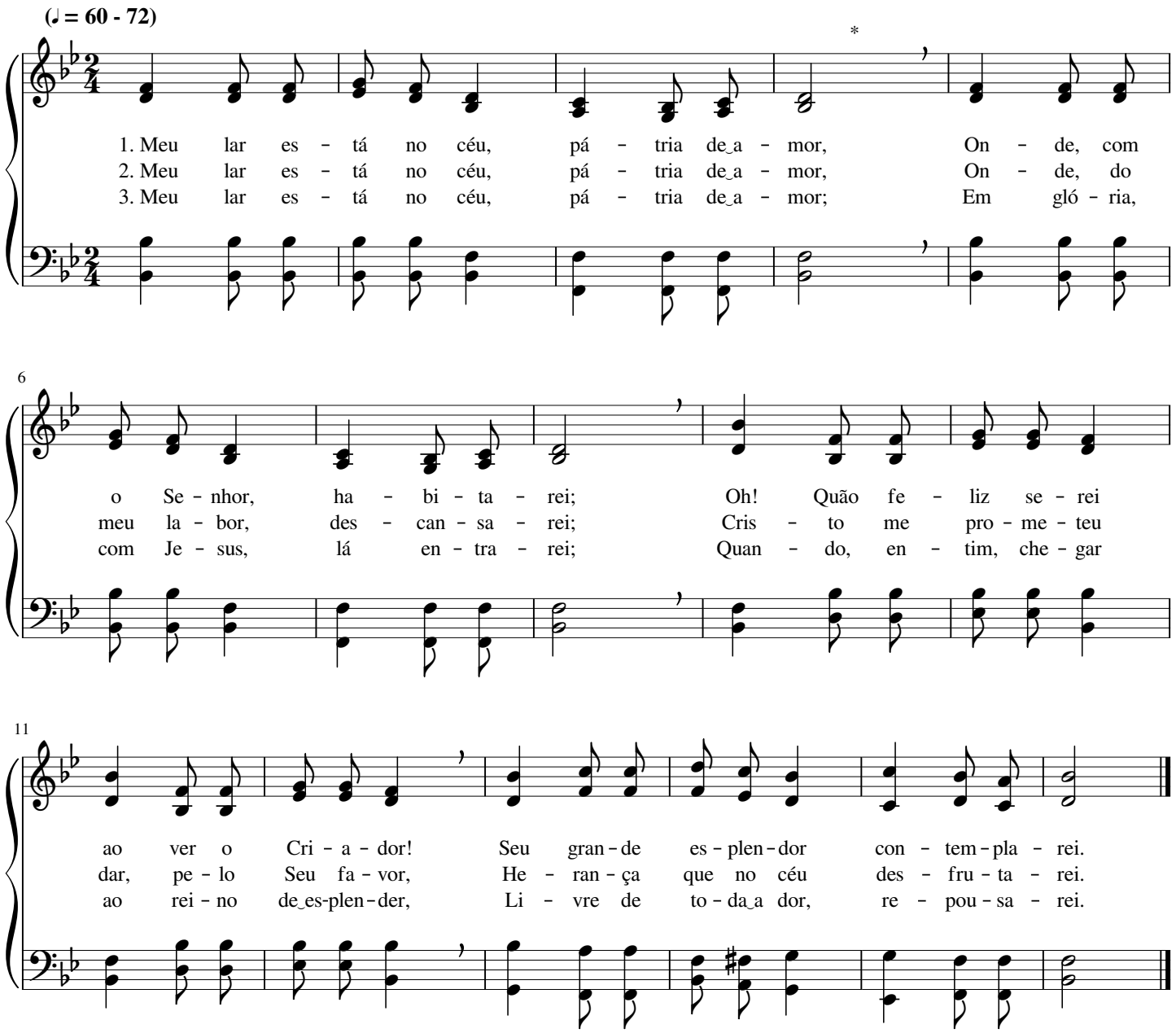

Deus amou o mundo

Thoro Harris

(♩ = 60 - 76)

1. Deus a - mou o mun-do e en - vi - ou Je - sus, O Au - tor da gra - ça,
2. O de - cre - to san - to do e - ter - no Deus Foi, na cruz, cum - pri - do
3. Por a - mor pro - fun - do, Deus man - dou Je - sus; To - do o que crer n'E - le

4

que nos res - ga - tou; Gran - de vi - tu - pé - rio su - por - tou na cruz;
pe - lo Re - den - tor; O Seu sa - cri - fí - cio nos a - briu os céus,
não pe - re - ce - rá, Mas a vi - da e - ter - na, em Seu lar de luz,

7

Coro

Pe - la Su - a mor - te, ao - ho - mem per - do - ou.
Trou - xe luz e vi - da pa - ra o pe - ca - dor. Que glo - rio - so a - mor,
Com su - per - na gló - ria, jun - to a Deus, te - rá.

10

que su - bli - me a - mor Deus ma - ni - fes - tou, sal - van - do o

13

pe - ca - dor! Que di - vi - no a - mor, que i - men - so a - mor

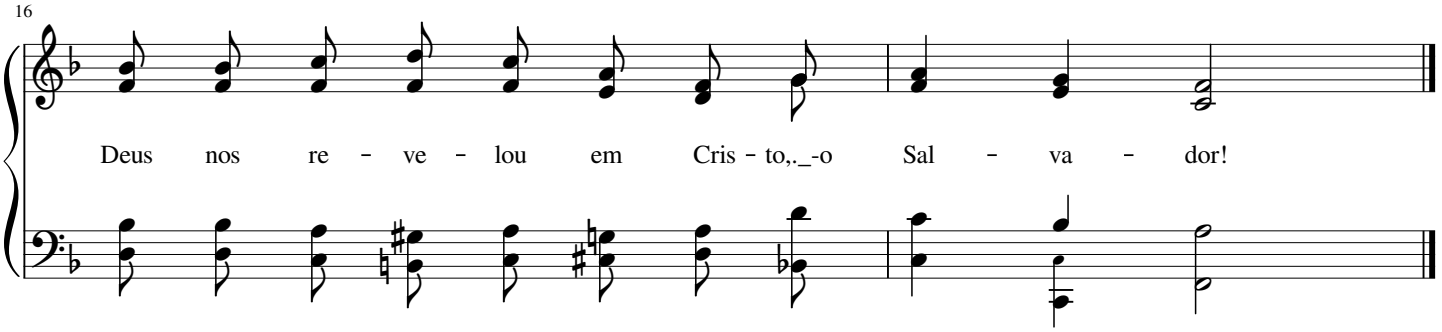

160 "Sou o Caminho, a Verdade e a Vida"

William Henry Monk

(♩ = 88 - 112)

1. "Sou o Ca - mi - nho", dis - se - nos Je - sus; Nes - se Ca - mi - nho va - mos nós an - dar, Fir - mes na fé, pois e - la nos con - duz Na es - pe - ran - ça de, no céu, mo - rar.
2. "Sou a Ver - da - de", dis - se_o Sal - va - dor; Nes - sa Ver - da - de va - mos nos fir - mar; E - la nos le - va_ao rei - no de a - mor, On - de_os fi - éis em bre - ve_i - rão en - trar.
3. "Eu sou a Vi - da", dis - se_o Re - den - tor; É es - sa Vi - da que su - plan - ta_o mal, Vi - da per - fei - ta, Vi - da de a - mor, Vi - da su - bli - me e ce - les - ti - al.
4. "Nin - guém vi - rá ao Pai, se - não por Mim", Dis - se Je - sus, Au - tor da sal - va - ção; Só no Se - nhor há dá - di - vas sem fim, Só n'E - le_al - can - ça - re - mos re - den - ção.

Cristo quer salvar

Margaret Jankins Harris

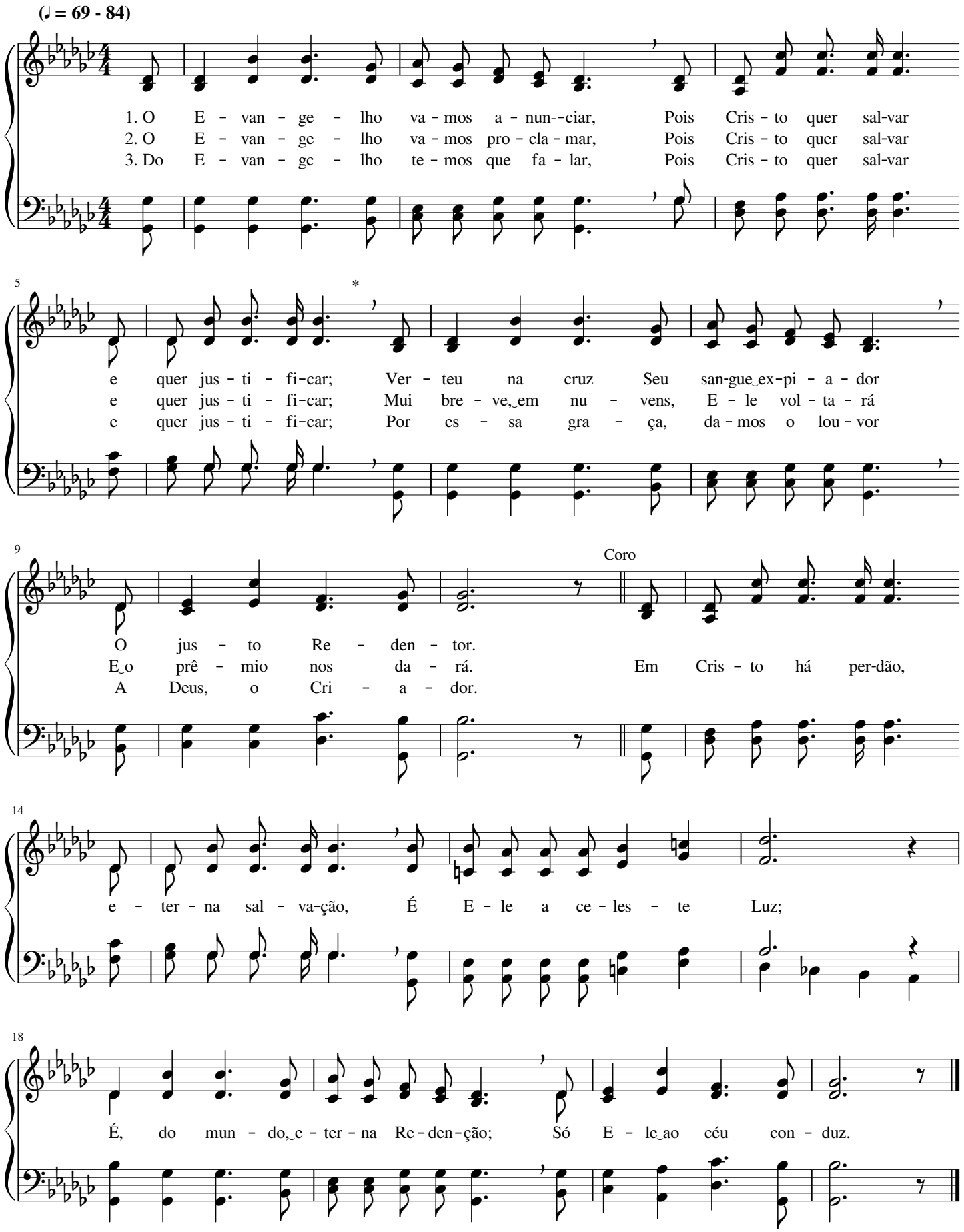

Cristo salvou-me

(♩. = 40 - 48)

1. Cris-to sal - vou - me, te-nho cer - te - za, Por Su - a o - bra
2. Cris-to sal - vou - me; que a - le - gri - a Sen-te mi - nh'al - ma
3. Cris-to sal - vou - me; si - go, por - tan - to, Os bons con - se - lhos

5

de re - den - ção; * Fui per - do - a - do por Su - a gra. - ça,
em Seu a - mor; Fui res - ga - ta - do e li - ber - ta - do
do Cri - a - dor; An - do, por e - les, no bom ca - mi - nho

9

1.2. 3. Final

Sin - to a - go - ra Su - a un - ção.
Pa - ra vi - ver com o meu Se - nhor. Oh! Que do - çu - ra,
Que me con - duz ao lar de_es-plen - dor.

15

sin - to_a vir - tu - de Que tão a - le - gre me faz vi - ver; Sei que, de

19

Cris - to, a ple - ni - tu - de Da Su - a gra - ça vou re - ce - ber.

Neste mundo de ilusão

Robert Harkness

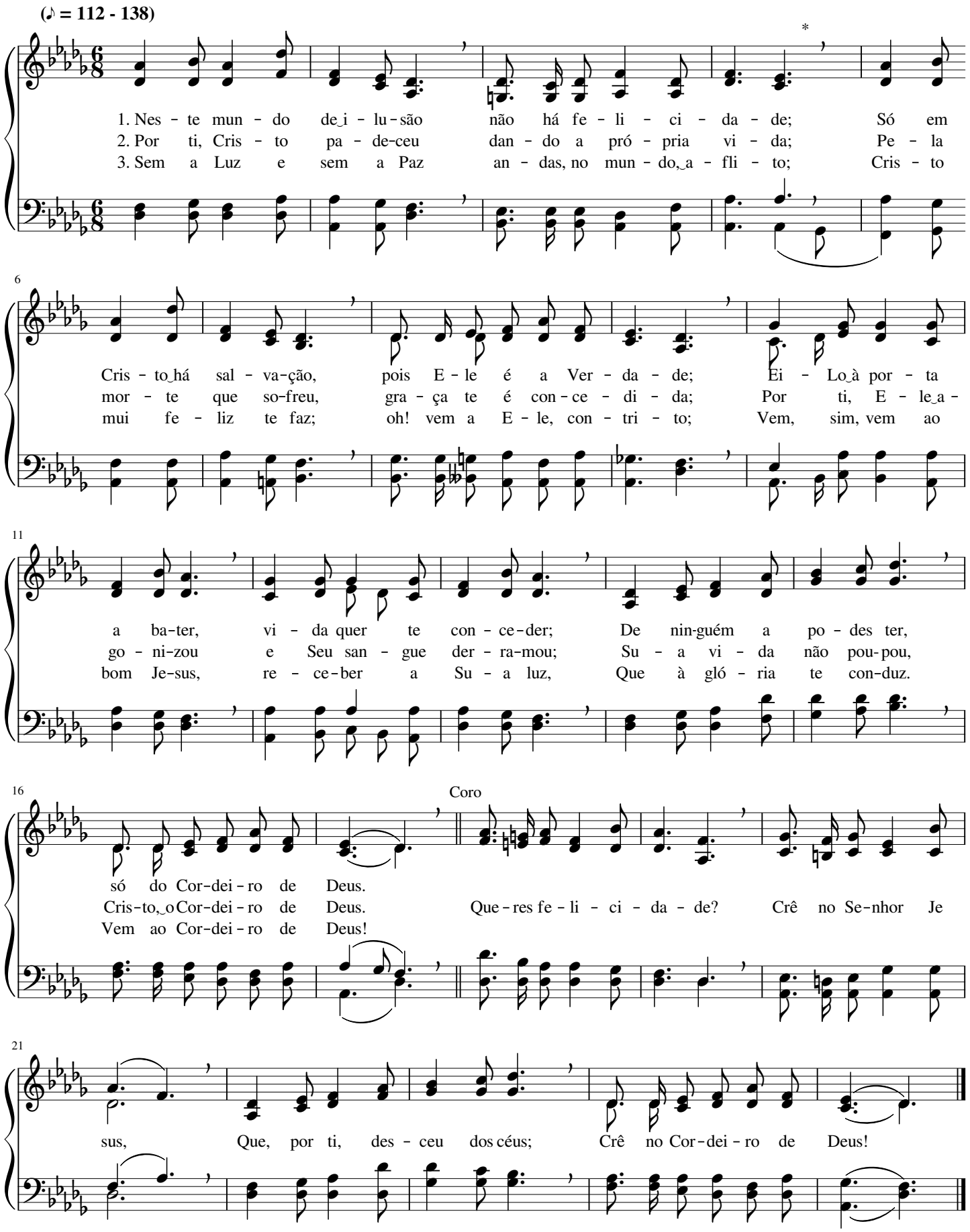

Louvemos sempre alegres

Lowell Mason

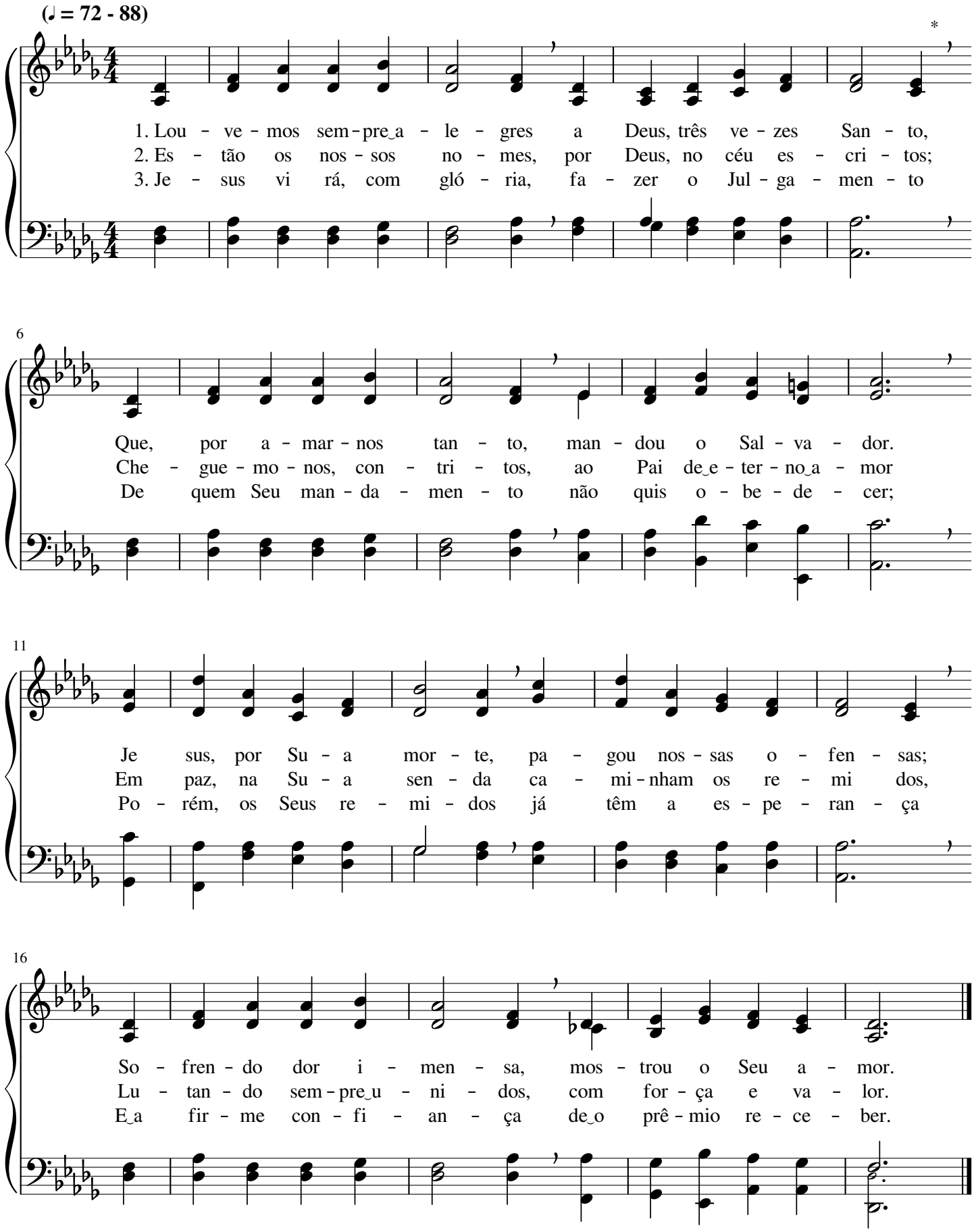

Foi o Senhor Jesus

Elisha Albright Hoffman

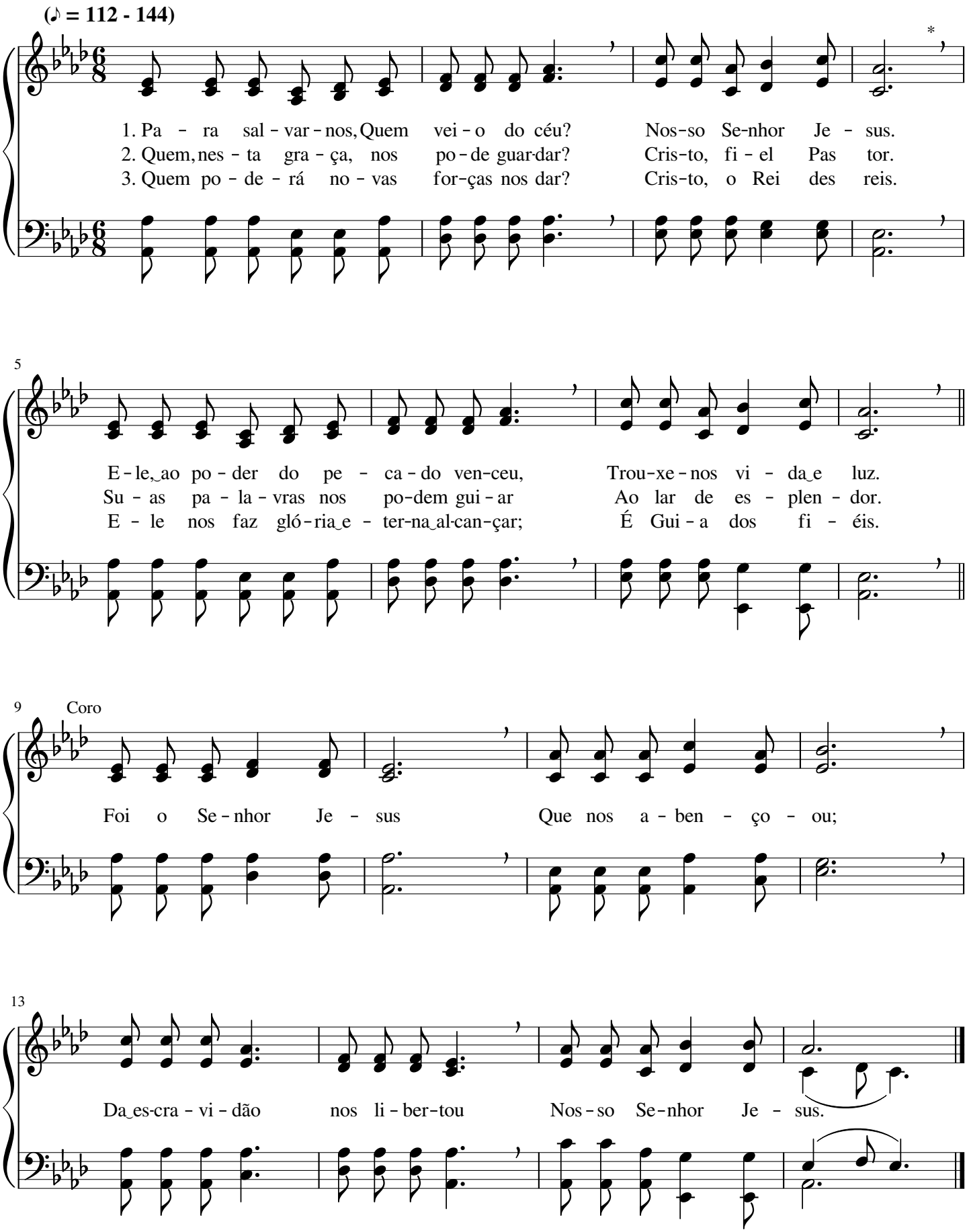

A graça inefável de Deus

J. E. French

(♪ = 96 - 126)

1. Se mui - tos sou - bes - sem que paz sem i - gual Tem quem o per -
2. Se mui - tos sou - bes - sem que gran - de a - mor Des - fru - tam os
3. Se mui - tos sou - bes - sem a gló - ria que há No rei - no que

5

dão al - can - çou; Por fé bus - ca - ri - am a gra - ça e - ter - nal;
san - tos de Deus, I - ri - am a Cris - to Je - sus, o Se - nhor,
va - mos her - dar, Cre - ri - am em Cris - to, que vi - da nos dá,

9

Coro

I - ri - am a Deus, que os a - mou.
Te - ri - am he - ran - ça nos céus. A gra - ça i - ne - fá - vel de Deus,
I - ri - am o mal re - jei - tar.

15

Que vei - o por Cris - to Je - sus, É dom ex - ce - len - te que

19

le - va aos céus, Ao rei - no de gló - ria e luz.

Água viva

Thoro Harris

(♩ = 72 - 88)

1. Á gua vi - va sai do Ma - nan - ci - al Que é Cris - to_o
2. Á - gua vi - va da Fon - te de a - mor Só Je - sus nos
3. Á - gua vi - va do tro - no ce - les - tial, Re - fri - gé - rio

5

Re - den - tor; E - la traz, dos céus, vi - da
po - de dar; D'E - le vem per - dão pa - ra_o
to - dos traz; Ou - tras á - guas há, mas ne -

8

Coro

e - ter - nal E con - ver - te_o pe - ca - dor.
pe - ca - dor Que de - se - ja se sal - var. Des - sa á - gua
nhu - ma_i - gual A do Prín - ci - pe da paz.

13

quem qui ser be ber, Só a Cris - to de - ve re - cor - rer; Ou - tra

17

á - gua nos fa-rá pe - re - cer, Mas a de Je-sus nos faz vi - ver.

A Palavra do Senhor

(♩ = 69 - 80)

1. Na Pa - la - vra do Se-nhor, bons con - se - lhos po - de_a-char, Nes - te
2. Quem pro - cu - ra_o Sal - va-dor, cer - ta - men - te_O a - cha - rá No_E - van-
3. Quem a Cris - to en - con-trar e vir - tu - de su - pli - car, Trans - for-

4

mun - do,_o pe - ca-dor que na gló - ria quer en-trar; Tem vir - tu - de,
ge - lho de a-mor, que ri - que - za_a to - dos dá; Quem qui - ser de
ma - do fi - ca - rá pa - ra,_a Deus, glo - ri - fi - car; Pro - va - rá o

7

tem vi-gor a Pa - la - vra do Se-nhor, É a Gui - a do fi - el
gra - ça ter o per - dão e sal - va-ção, De - ve_a Cris - to re - cor-rer,
pu - ro_amor de Je - sus, o Sal - va-dor, Sus - ten - ta - do pe - la fé

10

Coro

pa - ra ir ao Cri - a-dor.
com sin - ce - ro co - ra-ção. A Pa - la - vra do Se-nhor Mos - tra_a
no po - der do Cri - a-dor.

14

to - do_o pe - ca-dor Que Deus, por Scu gran - de_a - mor, En - vi - ou o Sal - va-dor.

Aos pés de Deus estamos

(♪ = 100 - 126)

*

1. Aos pés de Deus es - ta - mos, pe - ran - te Quem nos pros - tra - mos;
2. Tu - do que pa - de - ce - mos, já pa - de - ceu nos - so Mes - tre,
3. Nun-ca de - sa - ni - me - mos mas, con - fi - an - tes, o - re - mos,

5

Por fé O a - do - ra - mos com de - vo - ção e fer - vor;
Mas foi vi - to - ri - o - so; nos con - ce - deu sal - va - ção;
Cer - tos de que Deus ou - ve a voz do nos - so cla - mor;

9

Em no - me do Seu Fi - lho, nós nos a - pre - sen - ta - mos;
E - le in - ter - ce - de a - go - ra jun - to ao Pai ce - les - te
E - le é O - ni - po - ten - te, só n'E - le con - fi - e - mos;

13

Hu - mil - de - men - te o - ra - mos, ro - gan - do Seu fa - vor.
Pa - ra ser a - ten - di - da a nos - sa o - ra - ção.
To - do o lou - vor da - re - mos a Deus, o Cri - a - dor.

Pai eternal, envia dos céus...

John Robson Sweney

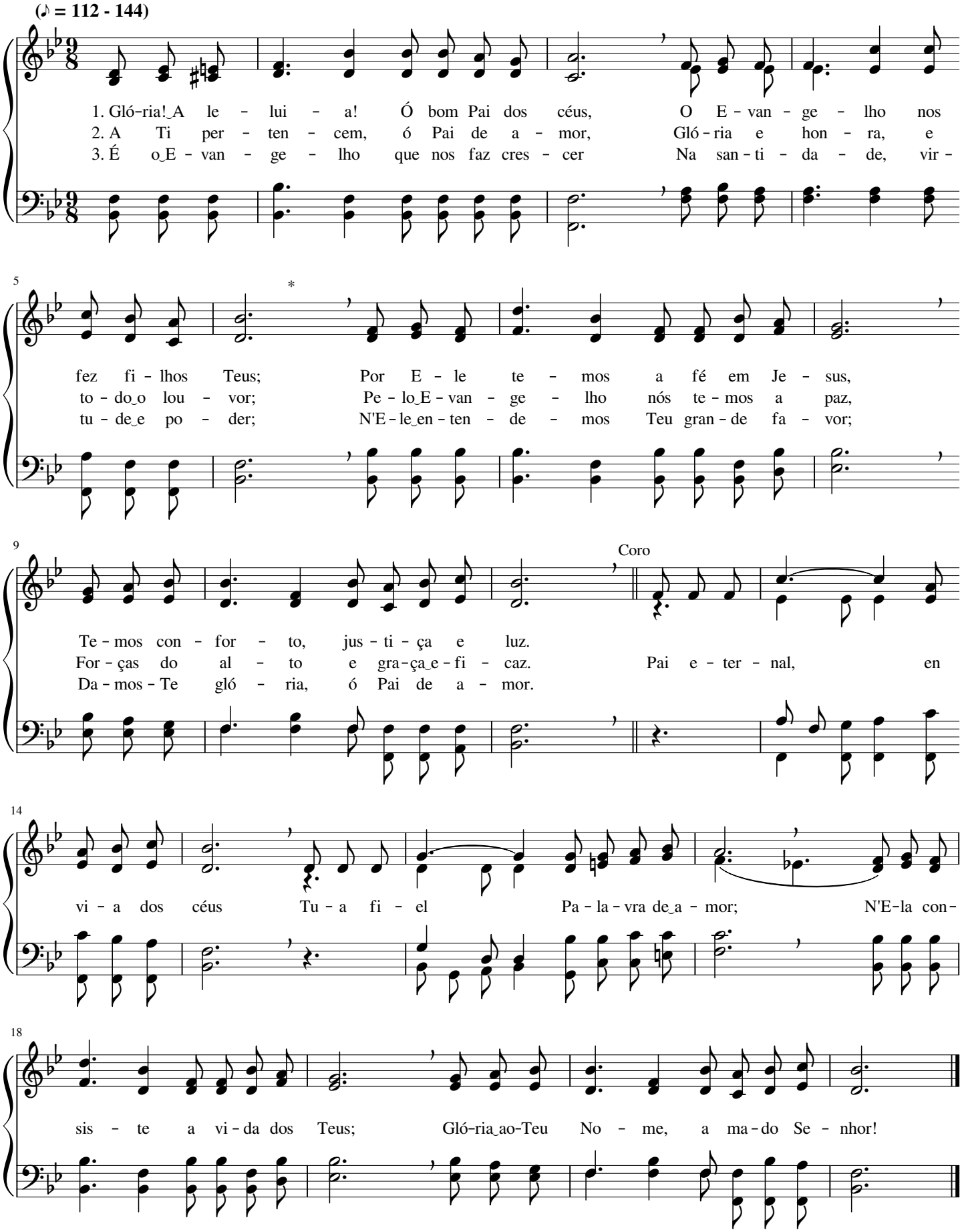

Vida eterna! Vida eterna!

Alfred Barney Smith

(♩ = 56 - 76)

1. As mo - ra - das pre - pa - ra - das pa - ra os san - tos do Se - nhor
2. É de ou - ro a ci da - de glo - rio - o - sa do Se - nhor,
3. Com as ves - tes bran - cas e en - to - an - do hi - nos de lou - vor,

4

São or - na - das de be - le - za sem i - gual; Ne - las
Res - plan - de - ce pa - ra sem - pre su - a luz; Não há
Tri - un - fan - tes, en - tra - re - mos lá nos céus; Lá ve -

*

7

nós ha - bi - ta - re - mos com Je - sus, o Re - den - tor, E com
ne - la sol nem lu - a, pois tem luz do Cri - a - dor E tam -
re - mos to - dos quan - tos já dor - mi - ram no Se - nhor, Lá ve -

9

Deus, o nos - so Pai ce - les - ti - al.
bém a su - a Lâm - pa - da é Je - sus.
re - mos, fa - ce a fa - ce, nos - so Deus.

Coro

Vi - da e - ter - na, vi - da e -

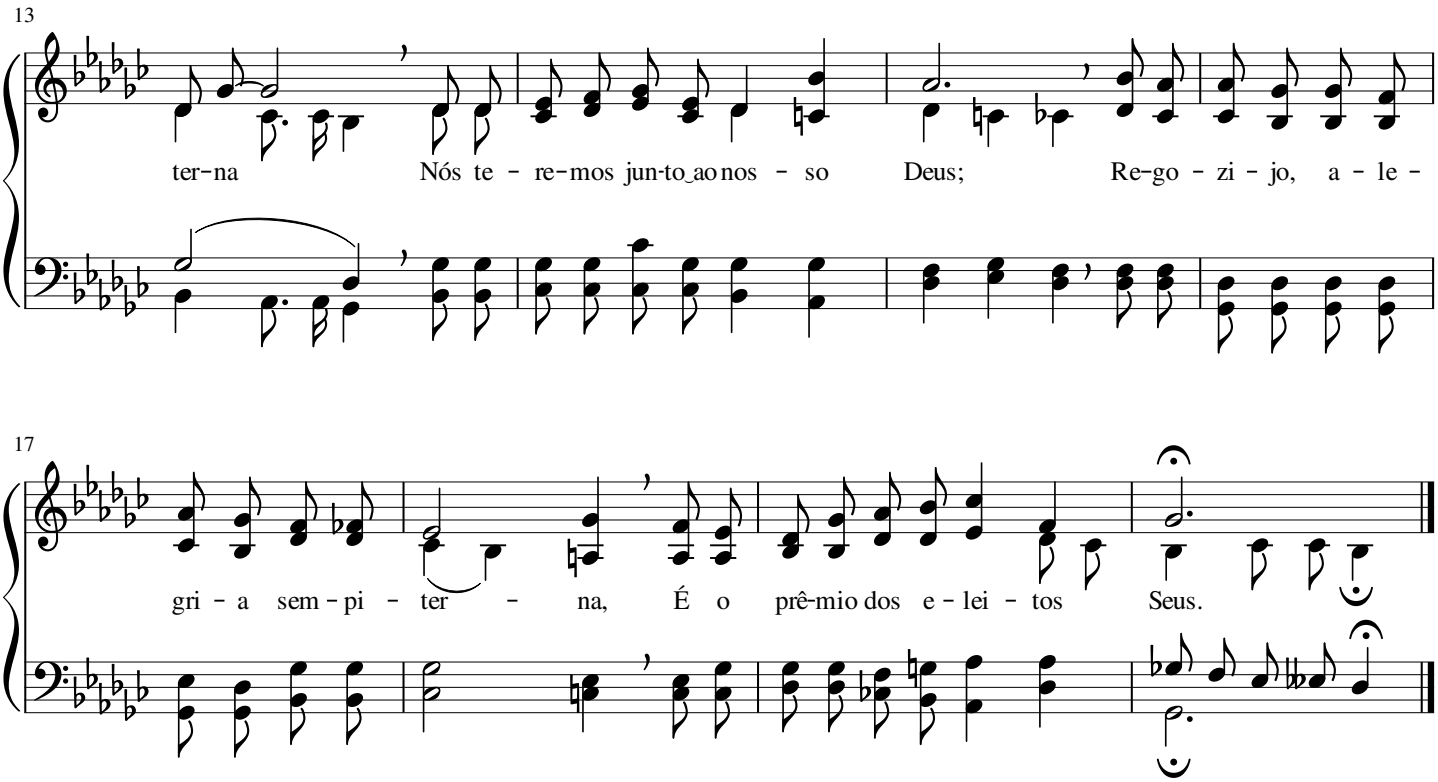

172 Um culto santo ao Senhor

(Encerramento)

William Batchelder Bradbury

(♩ = 54 - 63)

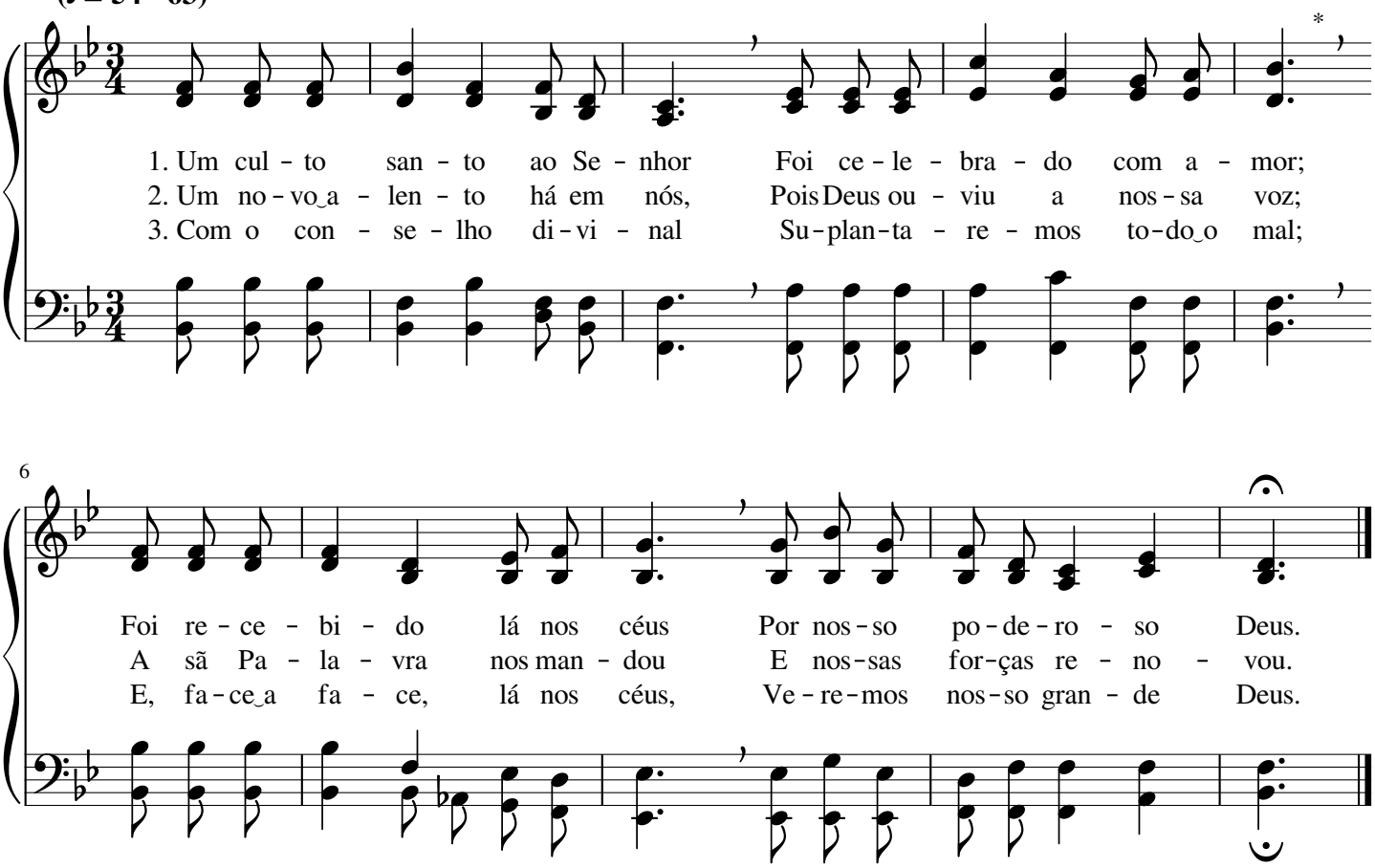

Para ouvir aqui estamos

Peter Philip Bilhorn

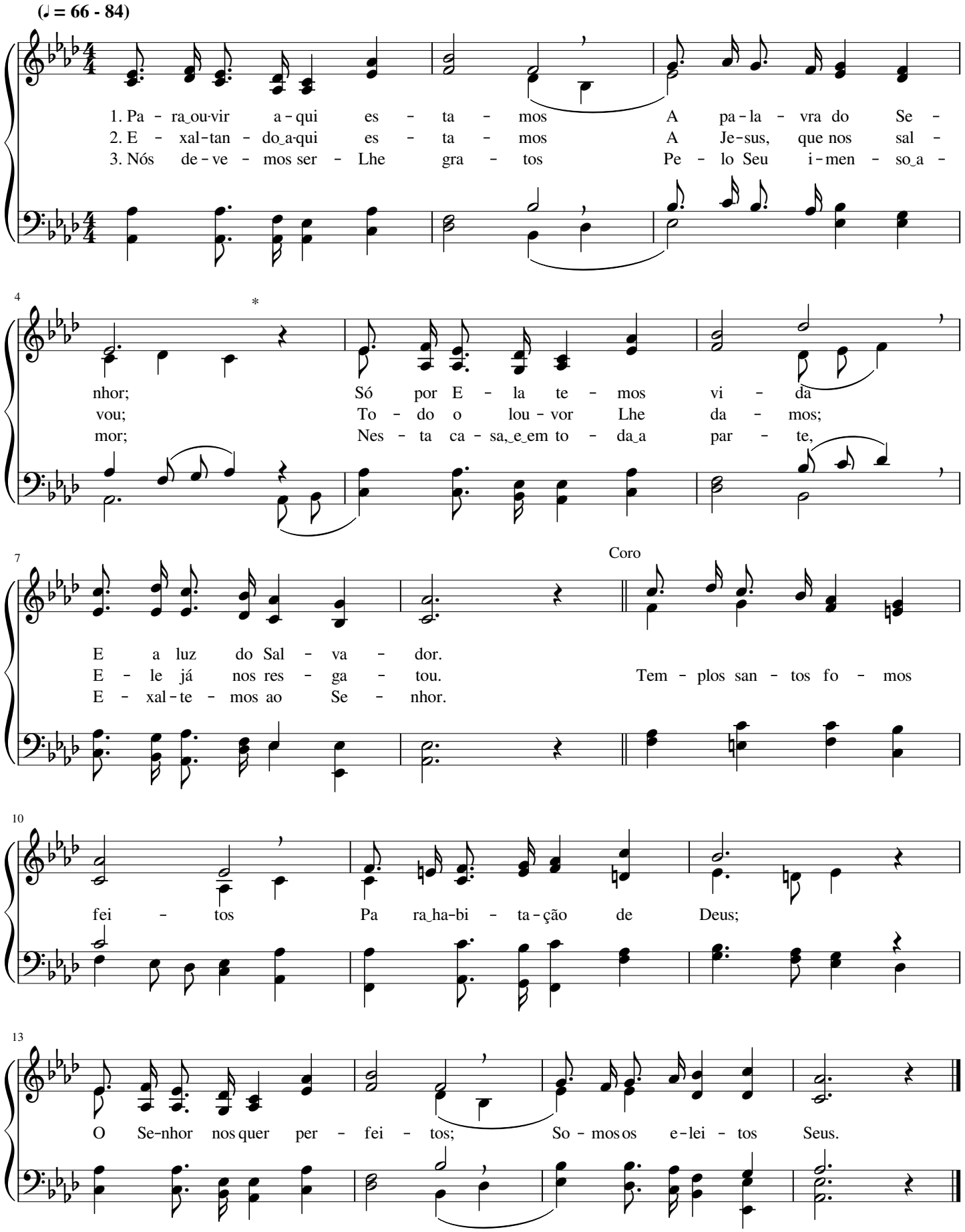

Vem atender ao Seu chamado

R. L. Blowers

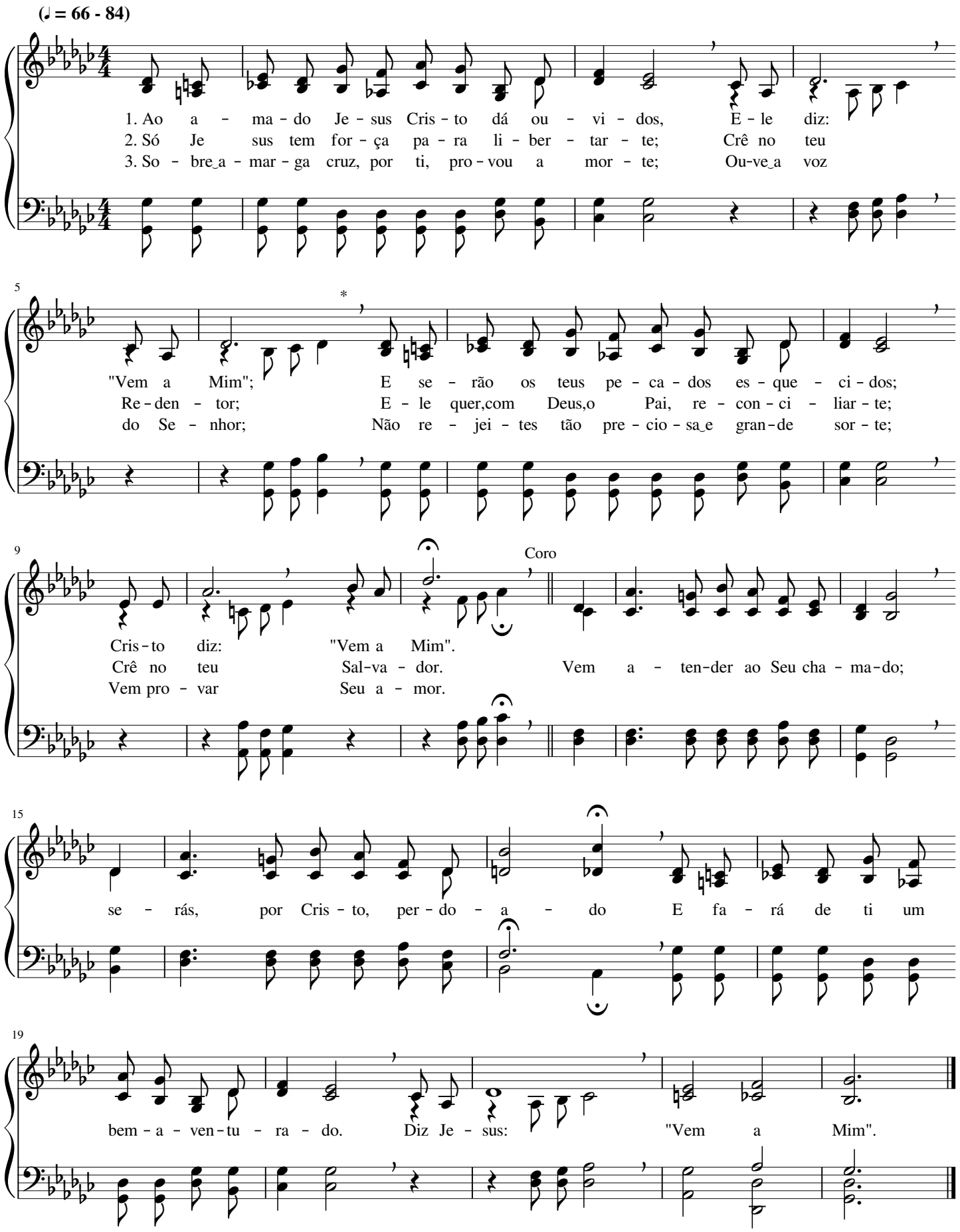

O Senhor Jesus te chama

Maude Anita Hart

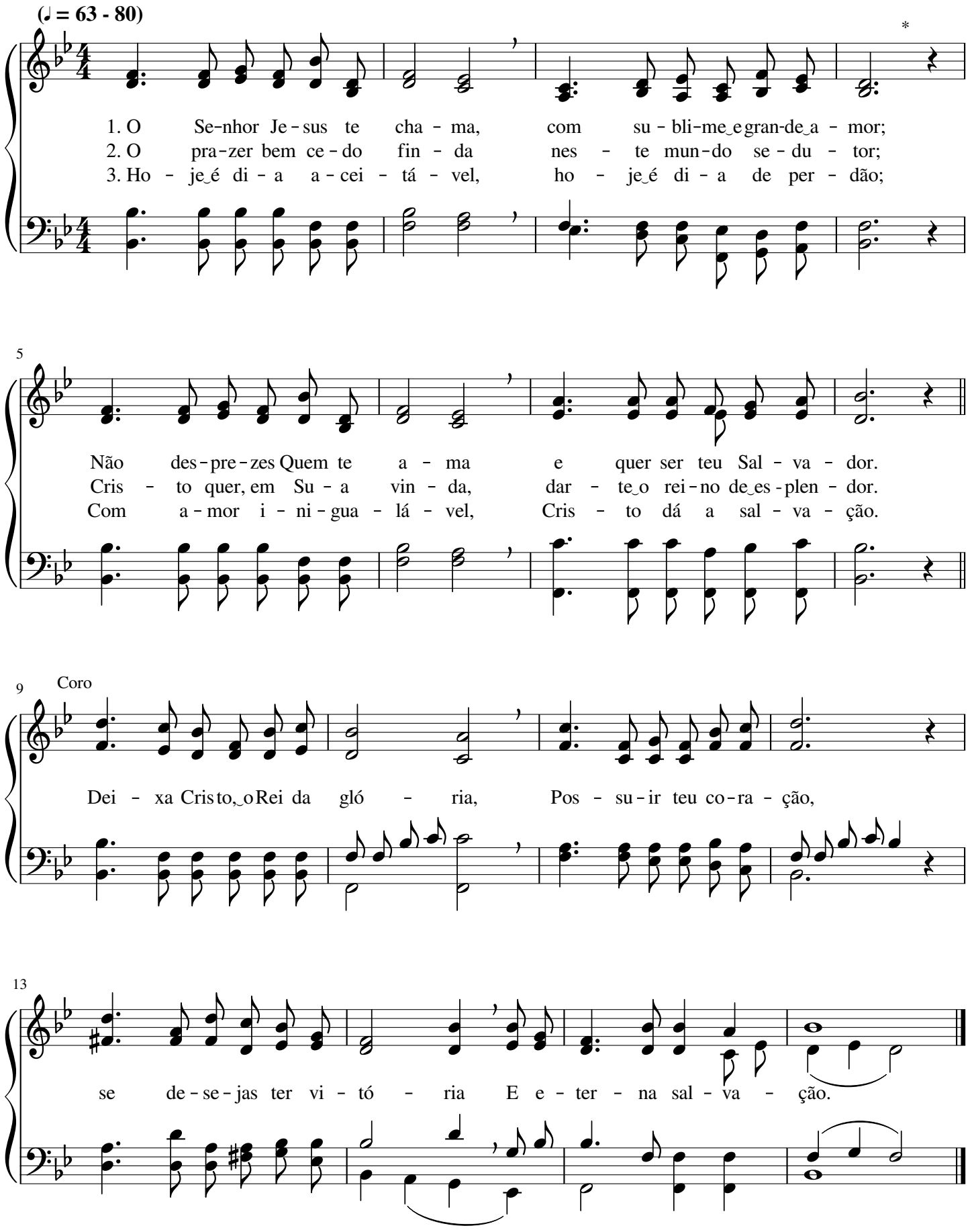

Por Ti vivo, ó Deus potente

James McGranahan

(♩ = 63 - 76) Com veneração

1. Vi - ver de - se - jo só por Ti, Se - nhor, Cum - prin - do
2. Vi - ver por Ti, Se - nhor, hon - ro - so é, Oh! Faz - me an -
3. Vi - ver de - se - jo, ó Deus, em re - ti - dão, Com as vir -

5

sem - pre Teu que - rer, Mos - tran - do a luz ao mun-do en - ga - na - dor
dar em Teu a - mor; Em paz pros - se - gui - rei de fé em fé
tu - des ce - les - tiais; De Ti re - ce - be - rei o ga - lar - dão

9

Coro

E con - sa - gran - do a Ti meu ser.
E ven - ce - rei o ten - ta - dor. Por Ti vi - vo, ó
E as ri - que - zas e - ter nais.

14

Deus po - ten - te; Por Ti, Se - nhor, sem - pre vi - ve - rei;

18

Com mi - nh'al - ma, mui re - ve - ren - te, O Teu No - me ben - di - rei.

Eu necessito achegar-me

James McGranahan

(♩. = 40 - 50)

1. Eu ne - ces - si - to a - che - gar - me Ao meu fi - el e bon -
2. Eu ne - ces - si - to a - ter - me Ao meu Se - nhor, o ve -
3. Eu ne - ces - si - to pros - trar - me Aos san - tos pés do meu

4

do - so Se - nhor, Pa - ra po - der con - so -
raz Re - den - tor; Não pos - so, eu só, de - fen -
bom Re - den - tor; E - le ao céu quer le

7

lar - me Sem-pre no Seu in - fi - ni - to a - mor.
der - me, Mas com Je - sus eu se - rei ven - ce - dor.
var - me Por Seu e - ter - no e su - bli - me a - mor.

10

Coro

Sim, eu ne - ces - si - to en-tre - gar - me Nos bra - ços do

14

meu Re - den - tor; Só em Je - sus po - de - rei a - bri -

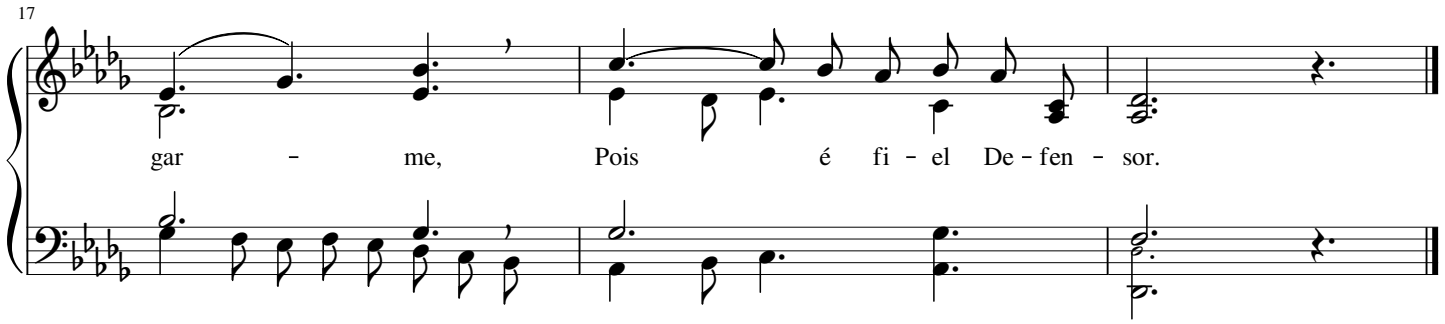

178 A Palavra preciosa

Philip Paul Bliss

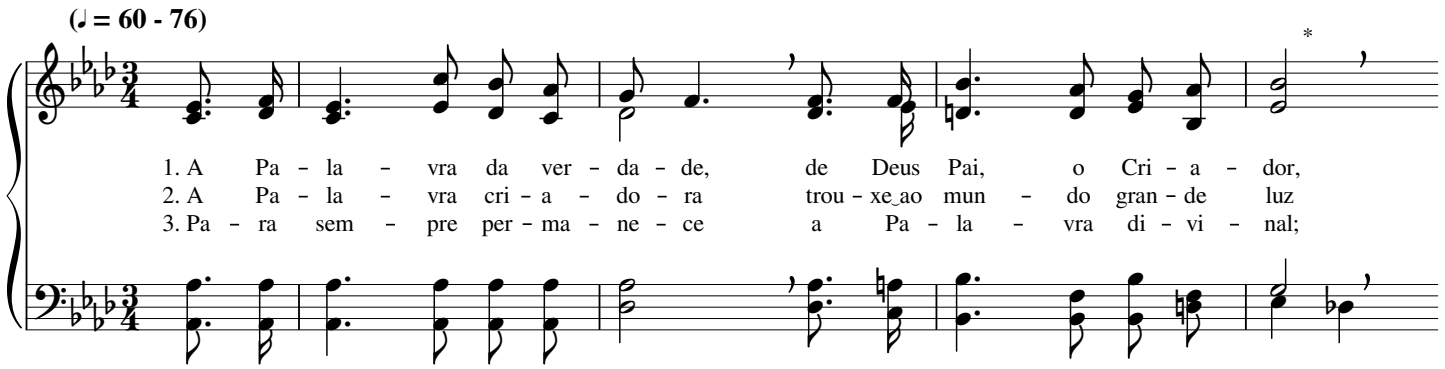

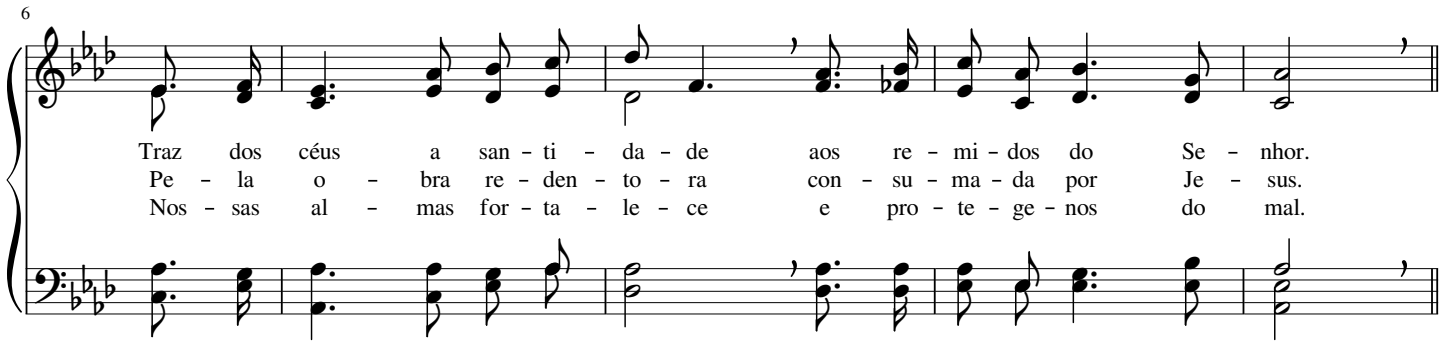

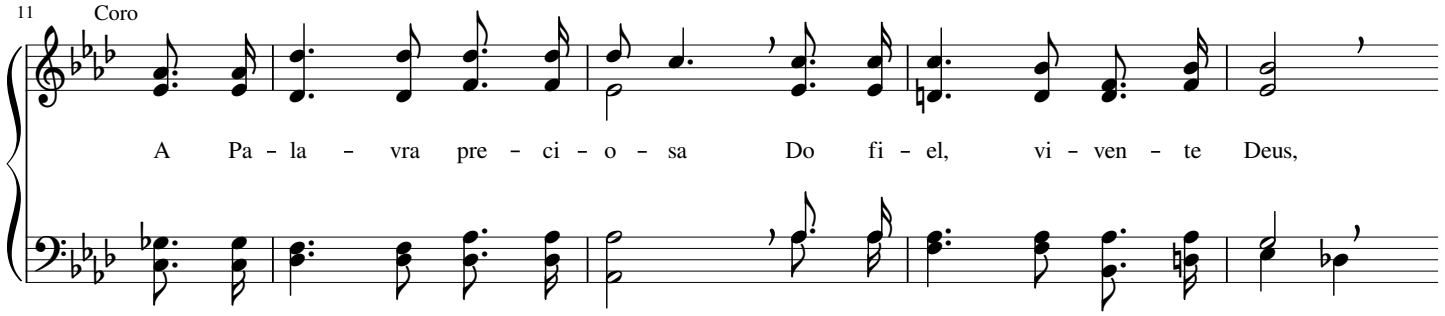

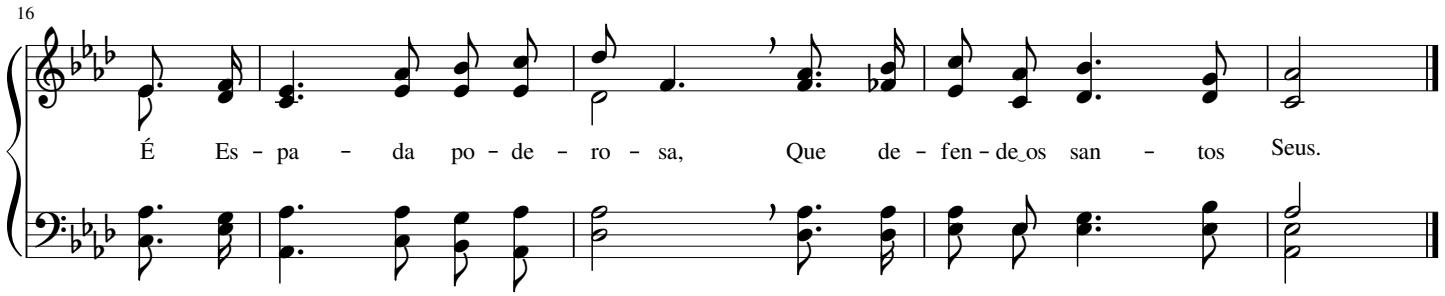

Trabalhai! Trabalhai!

William Howard Doane

(♩ = 69 - 84)

1. Tra - ba - lhe - mos, ir-mãos, so - mos ser - vos de Deus, As se - a - ras de
2. Tra - ba - lhe - mos, ir-mãos, com a - fin - co e_a-mor, A - nun - cian - do_aos fa-
3. Tra - ba - lhe - mos, ir-mãos, pois un - giu - nos o Pai Pa-ra_a gra - ça de

5

Cris - to já bran - cas es-tão; Re - ce - ben - do as for - ças que
min - tos que_o Pão ce - les-tial É Je - sus, a Pa-la - vra de
Cris - to, por fé, pro - pa-gar; Os ta - len - tos, o Mes - tre nos

8

vêm lá dos céus, Cum - pri - re - mos, a - le - gres, a nos - sa mis-são.
vi - da_e vi-gor; E - la nos a - li - men - ta_e nos li - vra do mal.
diz: "Gran - je - ai". So - bre_o mui - to, no céu, nos i - rá co - lo-car.

11 Coro

Tra - ba - lhai, tra - ba - lhai, Vi - gi - ai, vi - gi - ai

16

E o - rai sem ces - sar, Pois bre-ve_o Mes - tre vai vol - tar.

Jesus é a Luz que veio ao mundo...

William James Kirkpatrick

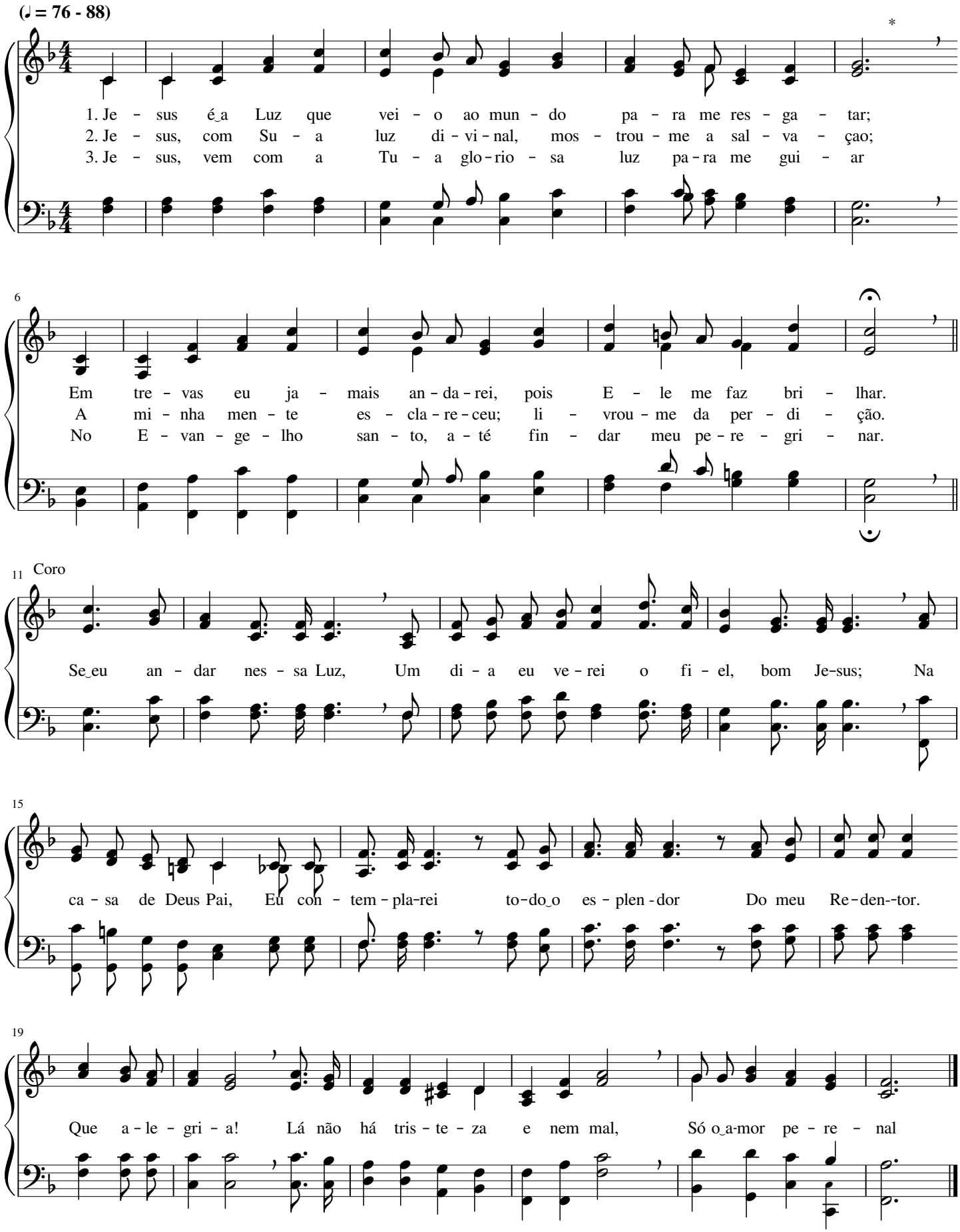

Só em Cristo, só em Cristo

Minnie A. Steele

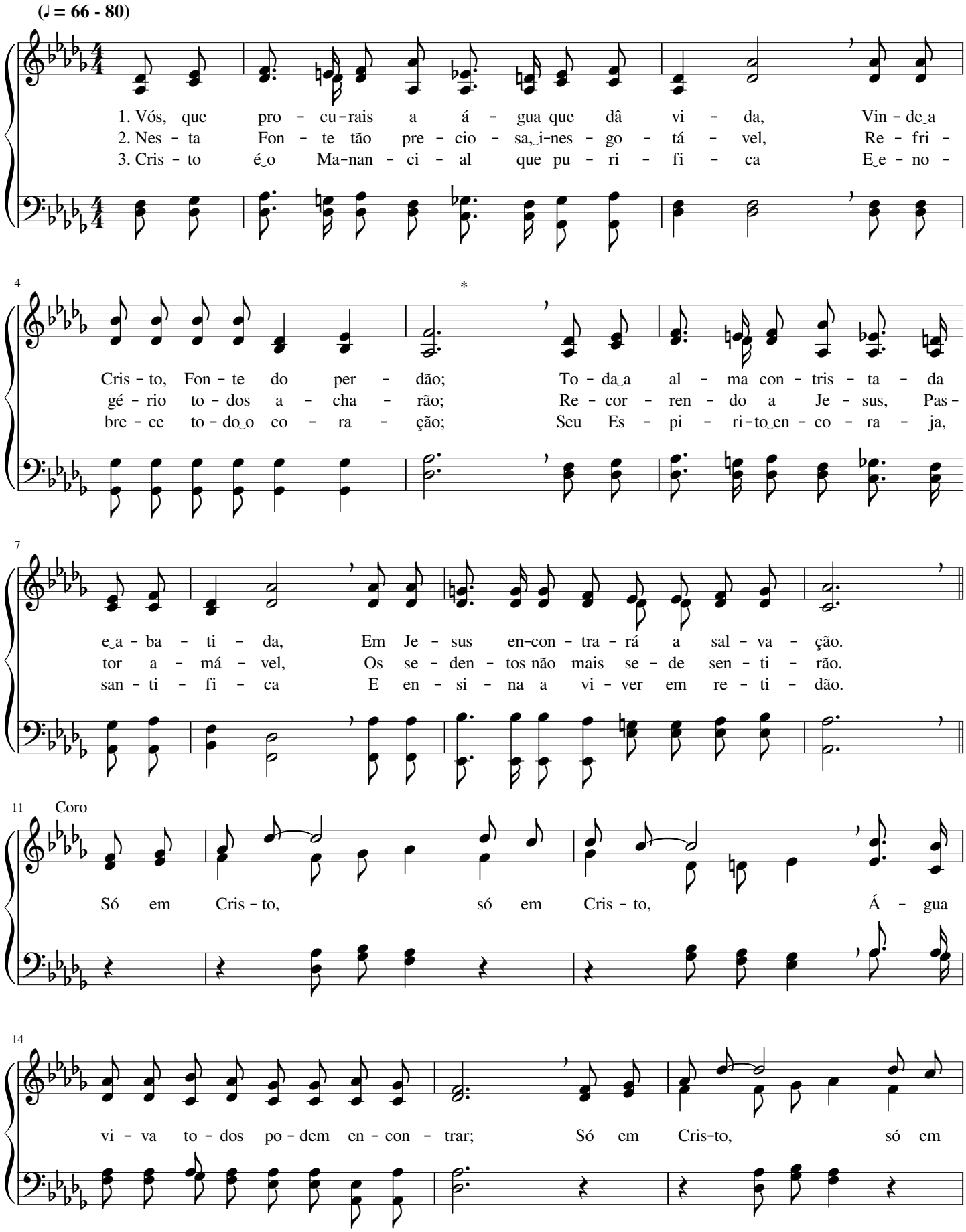

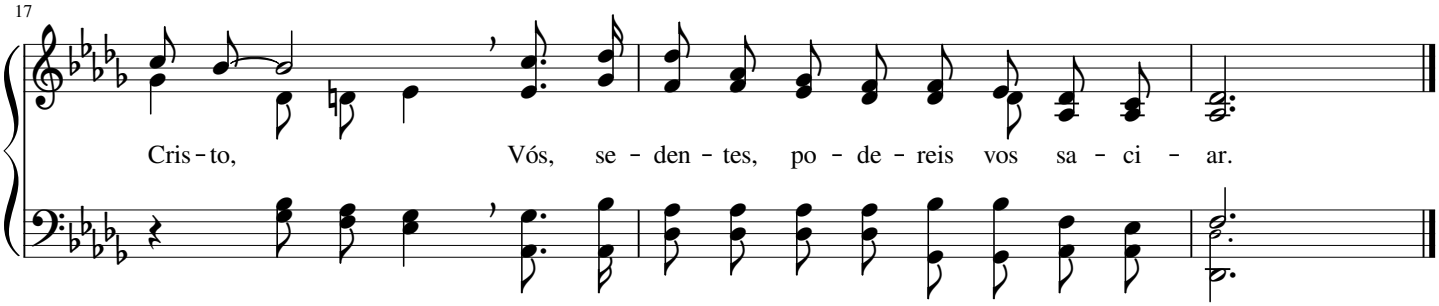

182 Brevemente retornará Jesus Cristo

Jhon Edgar Gould

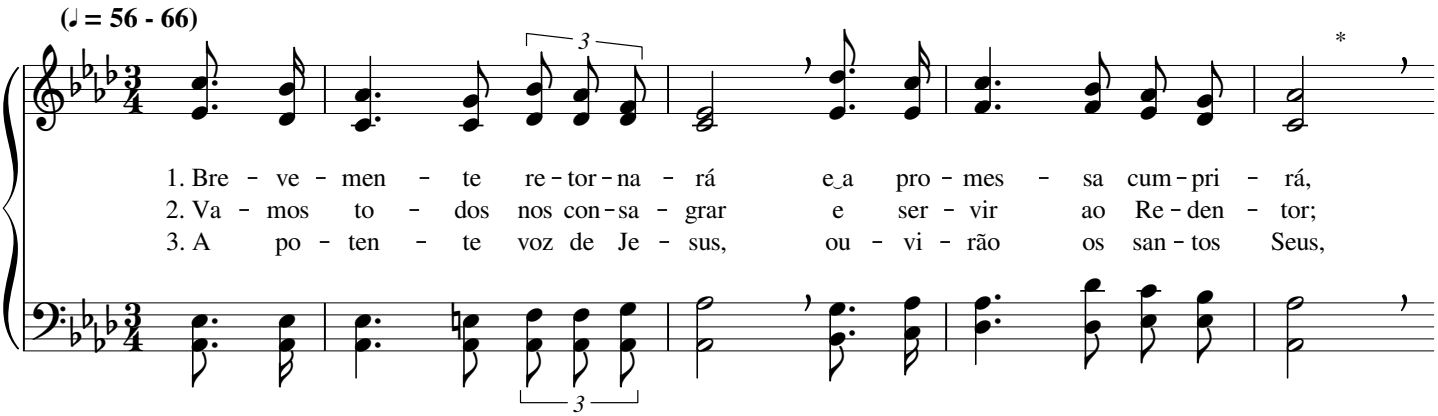

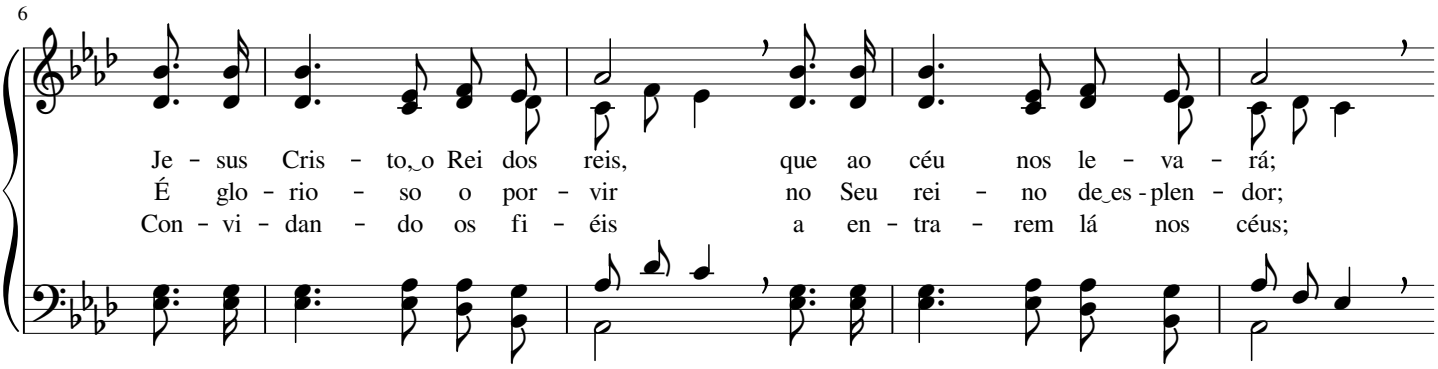

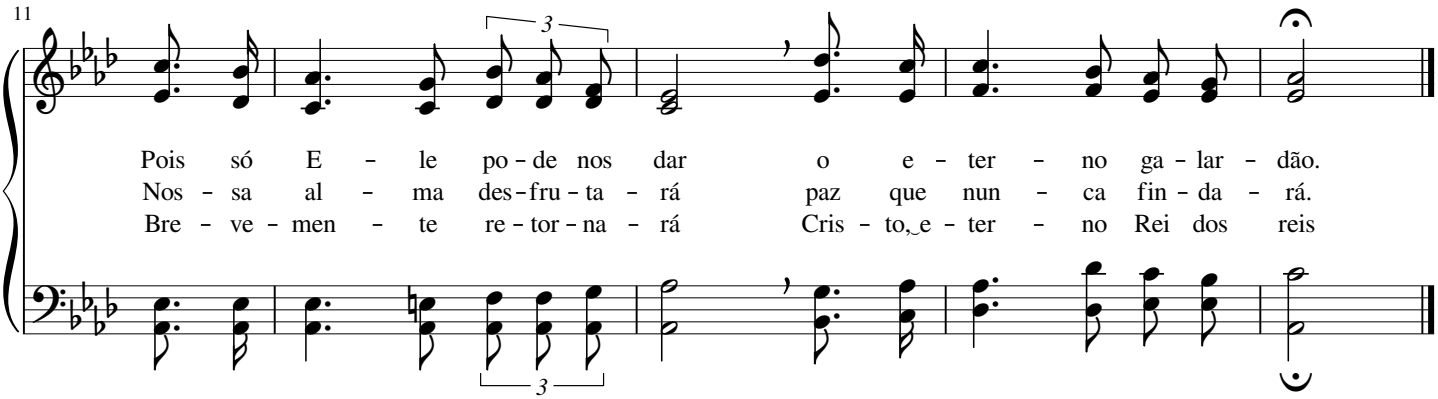

Cristo Jesus é a Porta dos céus

William James Kirkpatrick

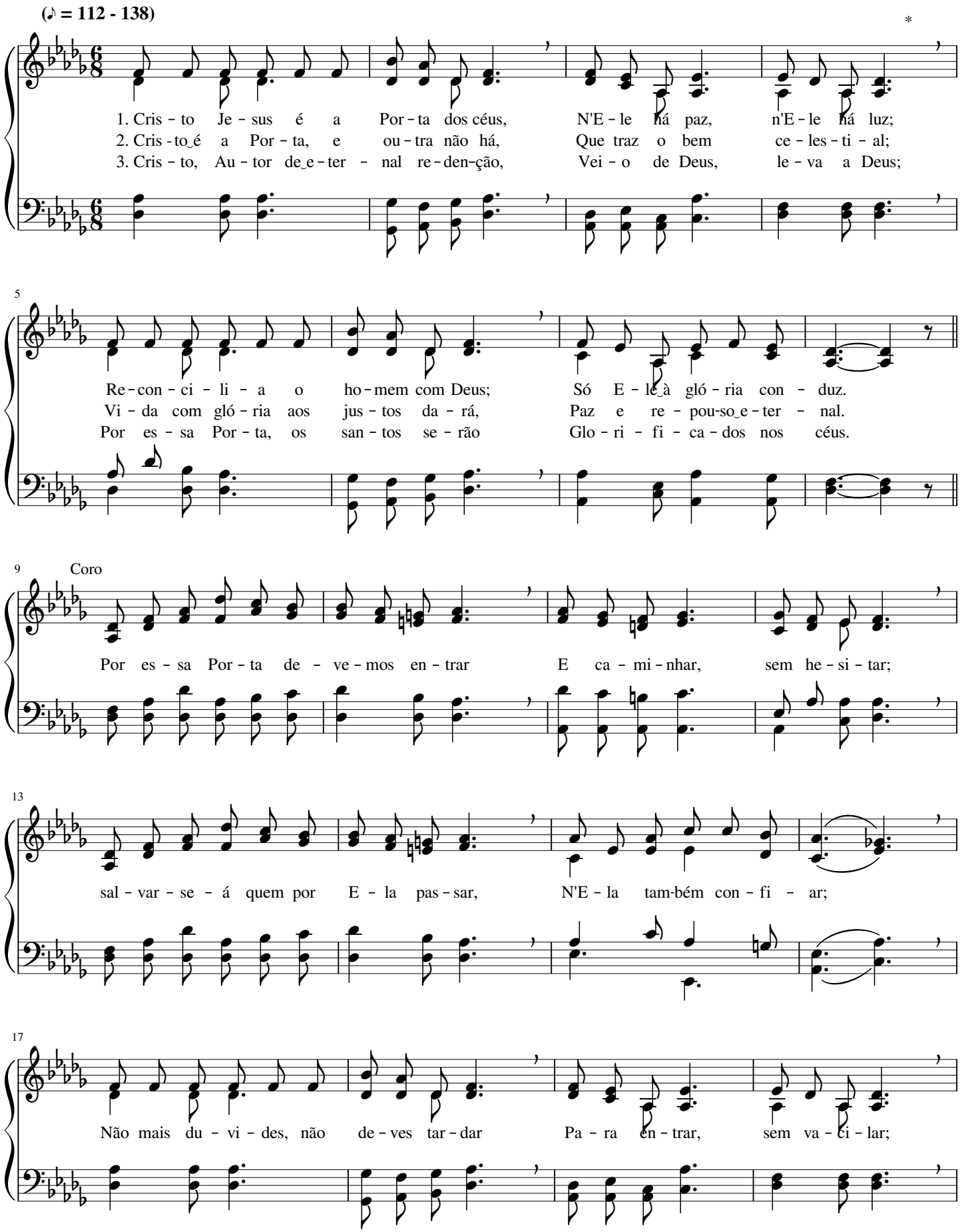

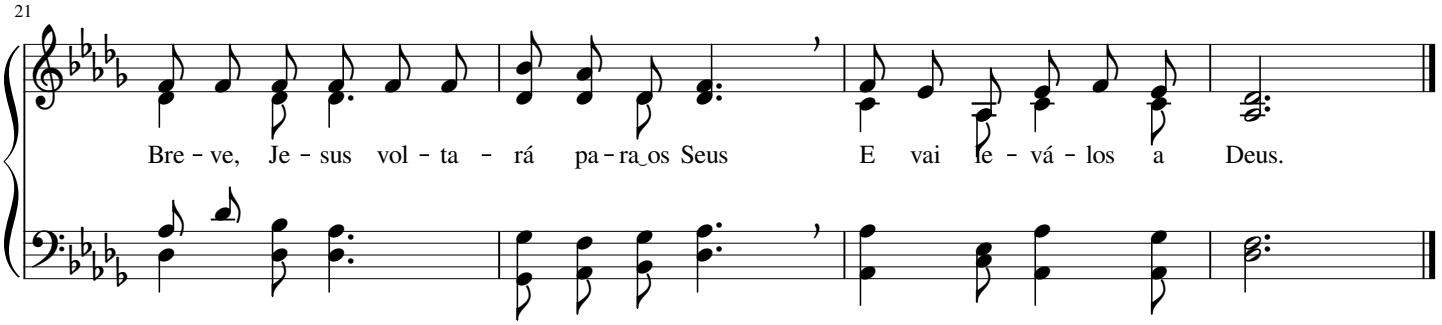

184 Nós Te louvamos, por fé, grande Deus

Peter Ritter

(♩ = 60 - 76)

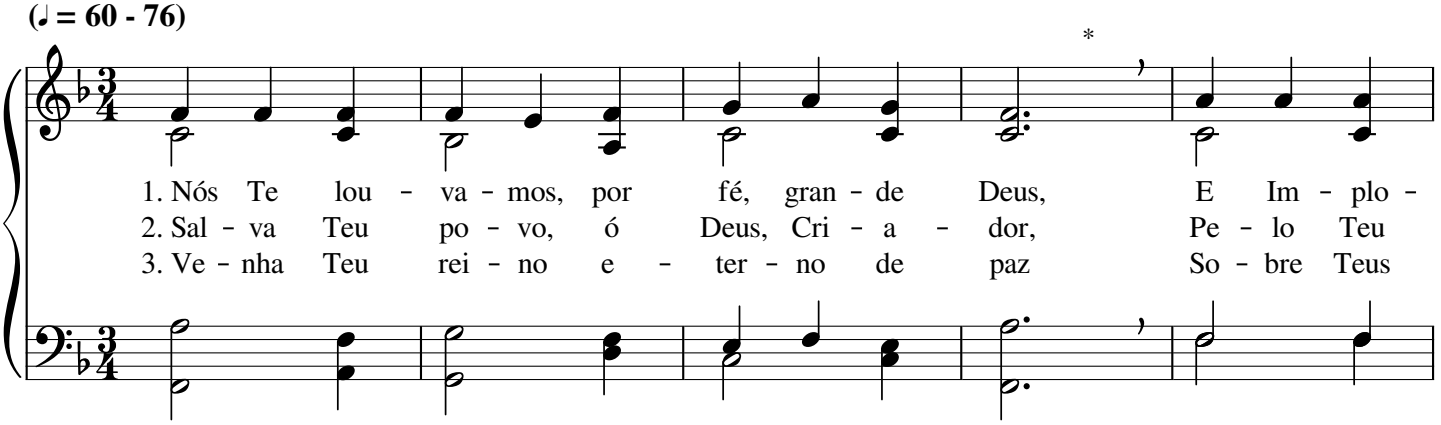

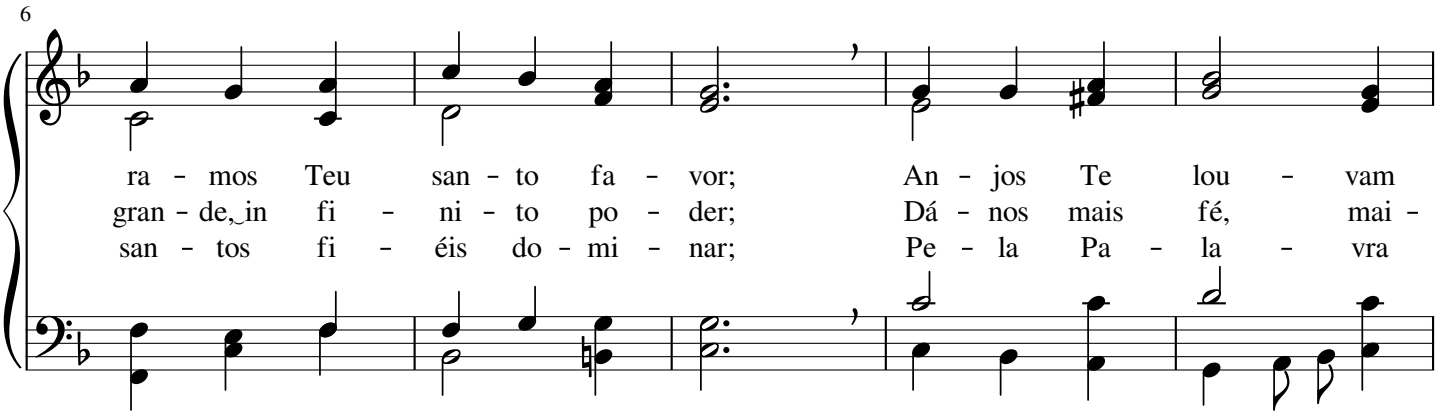

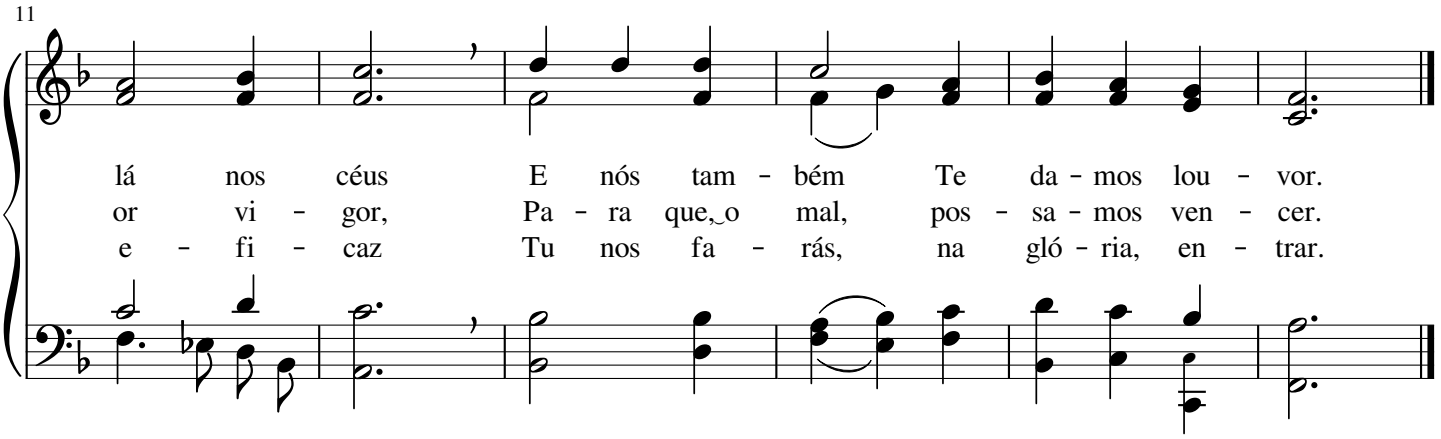

Deus mandou Sua Luz

Charles Hutchinson Gabriel

(♩ = 66 - 84)

1. Deus man-dou ao mun - do Su - a Luz bri - lhar E as tre - vas
2. O Sol da jus - ti - ça Su a luz rai - ou, E o er - mo em
3. Te - mos em Je - sus a luz que não tem par, Luz que bri - lha

do pe - ca - do dis - si - par, A - nun - cian - do a e - ter - na sal - va - ção,
ter - ra fér - til trans - for - mou; To - do a - que - le que a - cei - tar a Luz dos céus,
sem ja - mais se a - pa - gar, Sol que nun - ca ces - sa de res - plan - de - cer

Paz di - vi - na e per - dão.
O per - dão te - rá de Deus. Bri - lha es - sa Luz em
So - bre quem em Cris - to crer.

mim, Des - de que a - cei - tei Je - sus; Es - sa

Luz i - lu - mi - nou o meu vi - ver E me faz res - plan - de - cer.

Cristo, Luz do mundo

Charles Hutchinson Gabriel

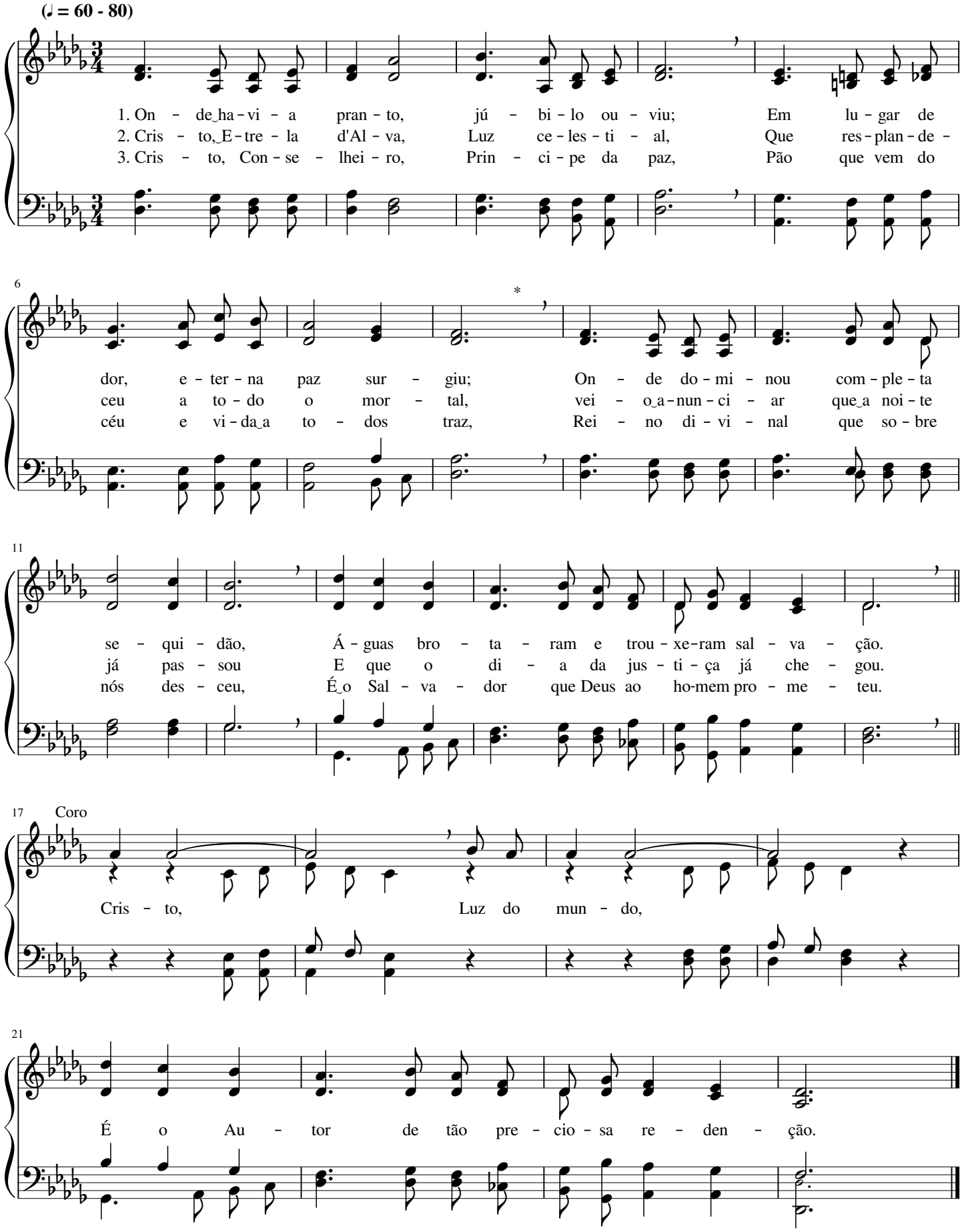

Jesus Cristo habita em nós

Ira David Sankey

(♩ = 66 - 80)

1. O que ho - je é mis-té - rio pa - os san - tos do Se-nhor,
2. Nós nem tu - do en - ten-de - mos, pois o Pai o quer as-sim,
3. Ho - je fa - la, pe - lo Es-pí - ri - to da gra - ça, o Se-nhor,

4

Re - ve - la - do lhes se-rá por Seu Es - pí - ri - to de a-mor,
Mas, de luz em luz, i - re - mos sem - pre a - van - te a - té o fim;
E nos mos - tra o ca-mi - nho pa - ra o rei - no de es - plen-dor,

7

Pois es - tá em Je - sus Cris - to a ple - ni - tu - de di - vi-nal
Nos - sos o - lhos, des - ven-da - dos por Je - sus, con-tem - pla-rão
Mas, em bre - ve, fa - ce a fa - ce, ou - vi - re - mos Su - a voz.

10

E os jus - tos par - ti-ci - pam-do se - gre - do ce - les-tial.
Os mis - té - rios e - ter-nais, que re - ve - la - dos nos se-rão.
Gló - ria e - ter - na al-can - ça-re - mos, Je - sus Cris - to ha-bi - ta em nós!

13 Coro

Je - sus Cris - to ha-bi - ta em nós,

16

Su - a luz ha - bi - ta em nós;

19

Nes - ta gra - ça pre - ci - o - sa não nos sen - ti - re - mos sós;

22

Gló - ria! Gló - ria! A - le - lu - ia! Je - sus Cris - to ha-bi - ta em nós!

O Mestre habita em mim

Charles Hutchinson Gabriel

(♩ = 69 - 84)

1. Con-ver - são glo - ri - o - sa_o - pe - rou - se_em meu ser, Pois Cris-to ha -
2. Se - pa - ra - do da sen - da do mal eu es - tou, Pois Cris-to ha -
3. Fin - da - rei os meus di - as na gra - ça de Deus, Pois Cris-to ha -

bi-ta em mim; Sin - to paz que ou - tro - ra não pu - de ha - ver; O
bi-ta em mim; Dos pe - ca - dos pas - sa - dos Deus me per - do - ou; O
bi-ta em mim; Sen - ti - rei Su - a paz,pois i - rei pa-ra_os céus; O

Coro

Mes-tre ha - bi - ta em mim.
Mes-tre ha - bi - ta em mim. Com Cris - to em meu co - ra
Mes-tre ha - bi - ta em mim.

ção Eu sin - to re - al sal - va - ção. Ven-tu ro - so, a -

guar - do a gló - ria de Deus, Pois Cris - to me le - va aos céus.

Oh! Que preciosa paz

Luther Burgess Bridgers

(♩ = 69 - 84)

1. Oh! Que pre - ci - o - sa paz pro - vém De Je - sus, o Sal - va - dor! Os fi - éis des - fru - tam des - se bem: Paz de Deus, o Cri - a - dor.
2. Pa - ra es - sa paz Deus nos cha - mou, Por Je - sus, o E - ma - nu - el; A - bun - dan - te - men - te a der - ra - mou So - bre o jus - to e fi - el.
3. Só a paz de Deus pro - te - ge - rá Mos - sa men - te e co - ra - ção; E, de trans - gre - dir, nos li - vra - rá, Vin - do a nós a ten - ta - ção.

Coro

Oh! Que pre - ci - o - sa É a paz de Deus!

Bên - ção glo - ri - o - sa Que so - men - te vem dos céus!

Amados, não temamos

Charles Austin Miles

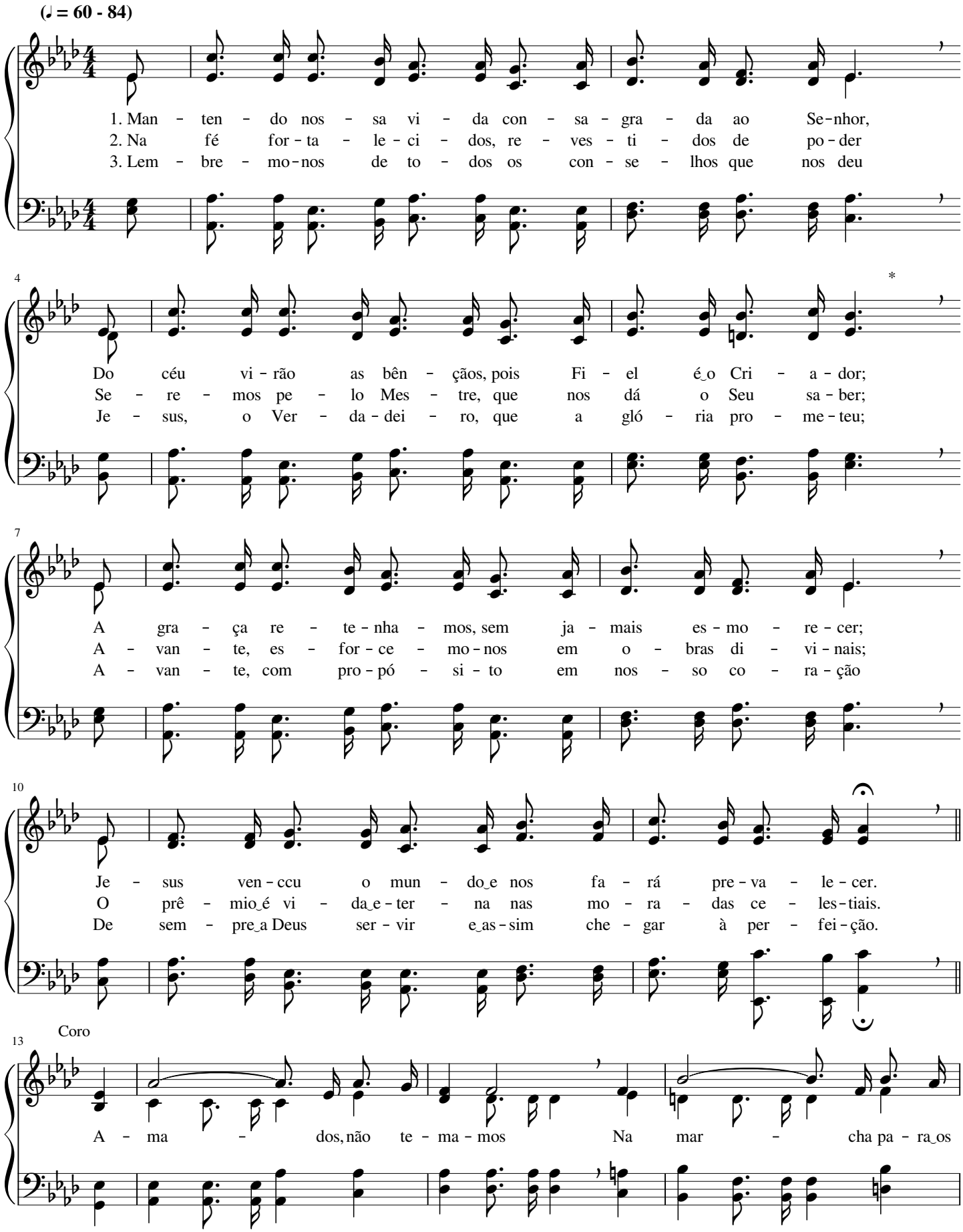

céus; A Cris - to o - be - de - ça - mos, Pois nos le - va pa - ra Deus.

191 Vem, vem consolar-me

Leila Naylor Morris

(♪ = 100 - 126)

1. Em Ti, Se - nhor, a - bri - ga - do, Te - rei for - ça na pro - va - ção;
2. Ó Deus e - ter - no, en vi - as - te, por Cris - to, ve - raz sal - va - ção;
3. Por Ti, ó Deus, eu e - xis - to, Ca - mi - nho Con - ti - go por fé;

Tam - bém se - rei con - so - la - do Na ho - ra da a - fli - ção.
Mi - nh'al - ma jus - ti - fi - cas - te, Me con - ce - des - te per - dão.
A paz que sin - to em Cris - to, Do Teu a - mor, fru - to é.

Coro

Vem, vem con - so - lar - me, Pai ce - les - tial, com Teu a - mor;

Con - fi - o em Ti, ó Deus Cri - a - dor, Po - de - ro - so e fi - el Se - nhor.

Quão fiel promessa Jesus nos fez

Charles Austin Miles

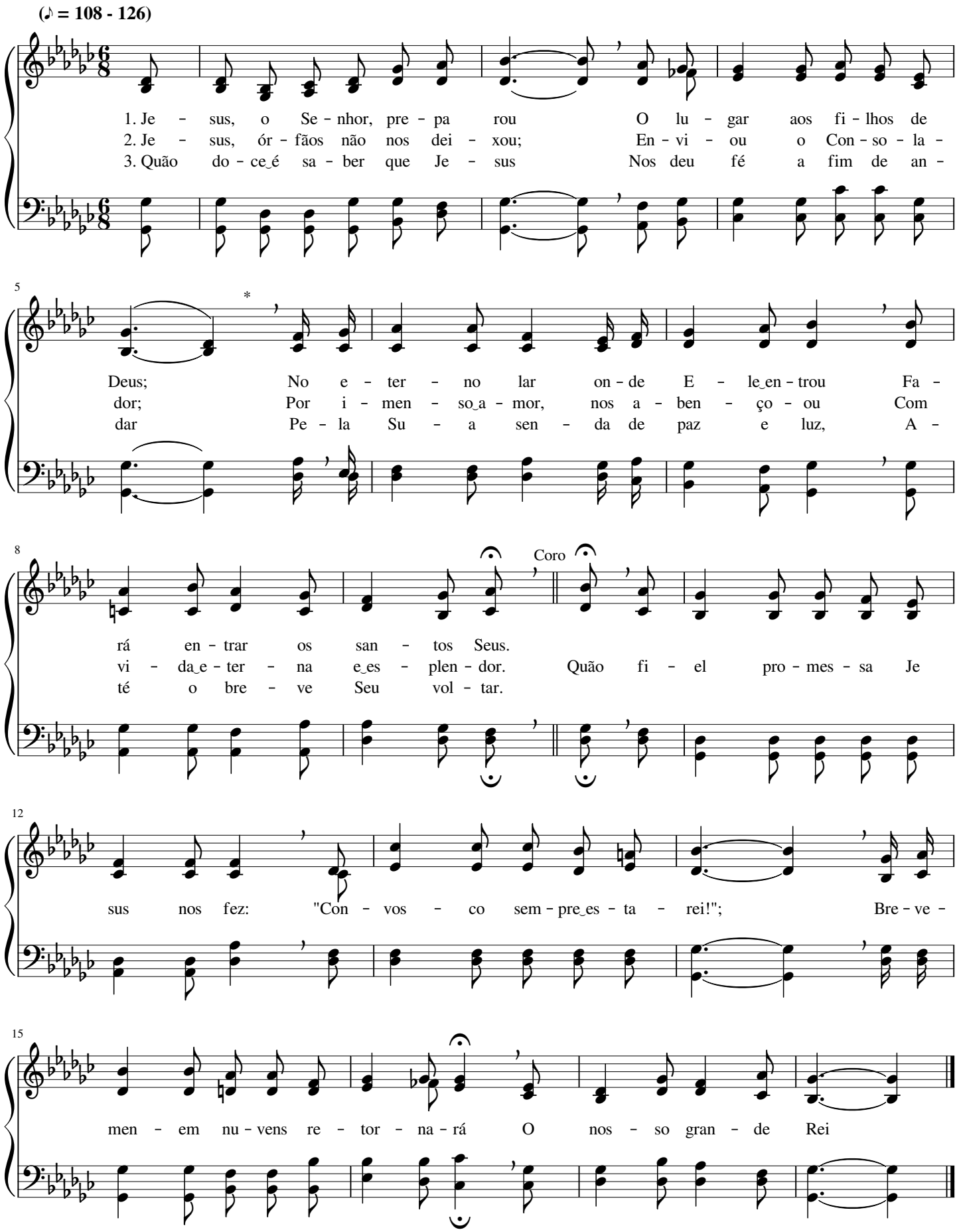

Nada jamais me faltará

Charles Hutchinson Gabriel

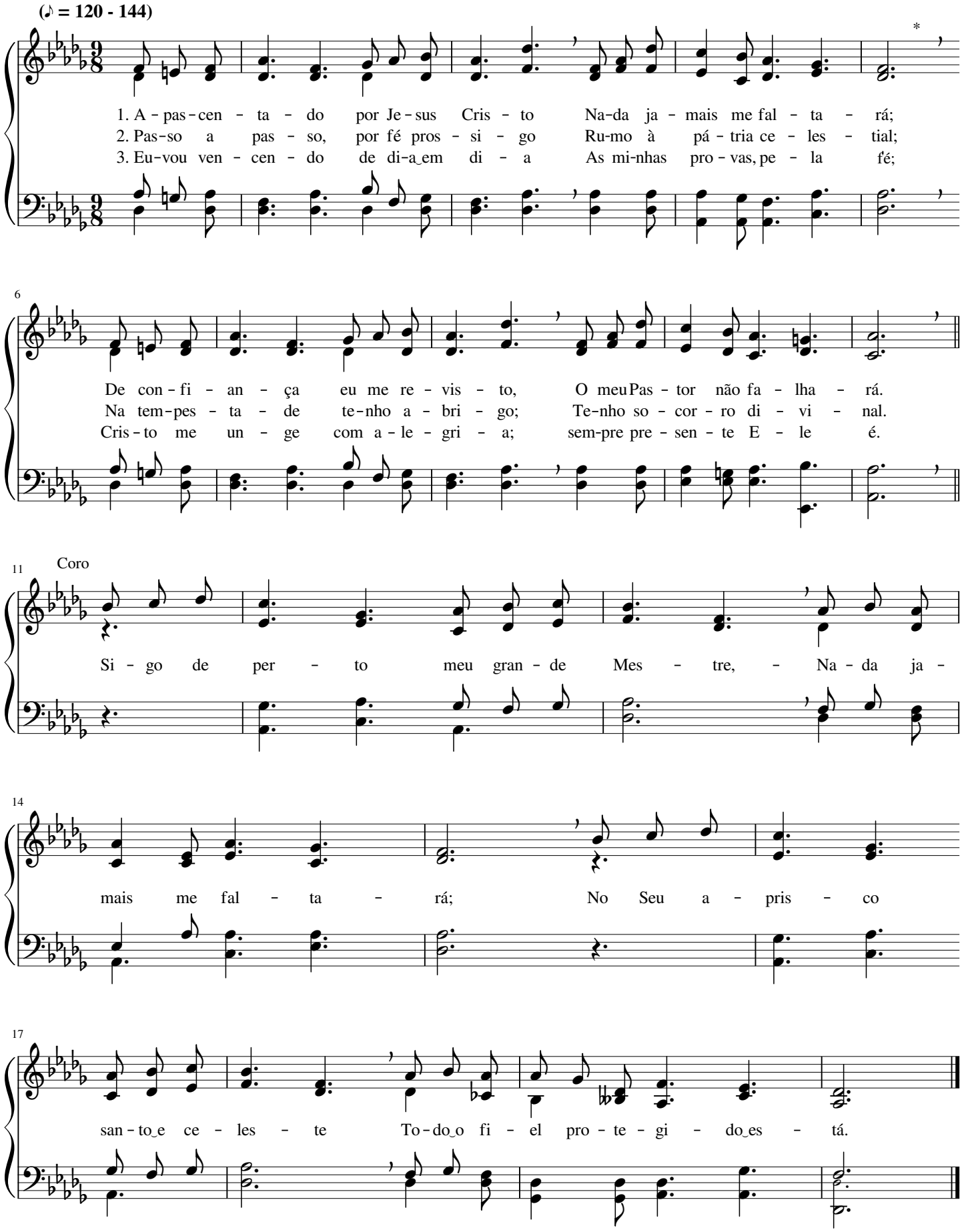

"Vós chorareis e vos lamentareis"

Cleland Boyd McAfee

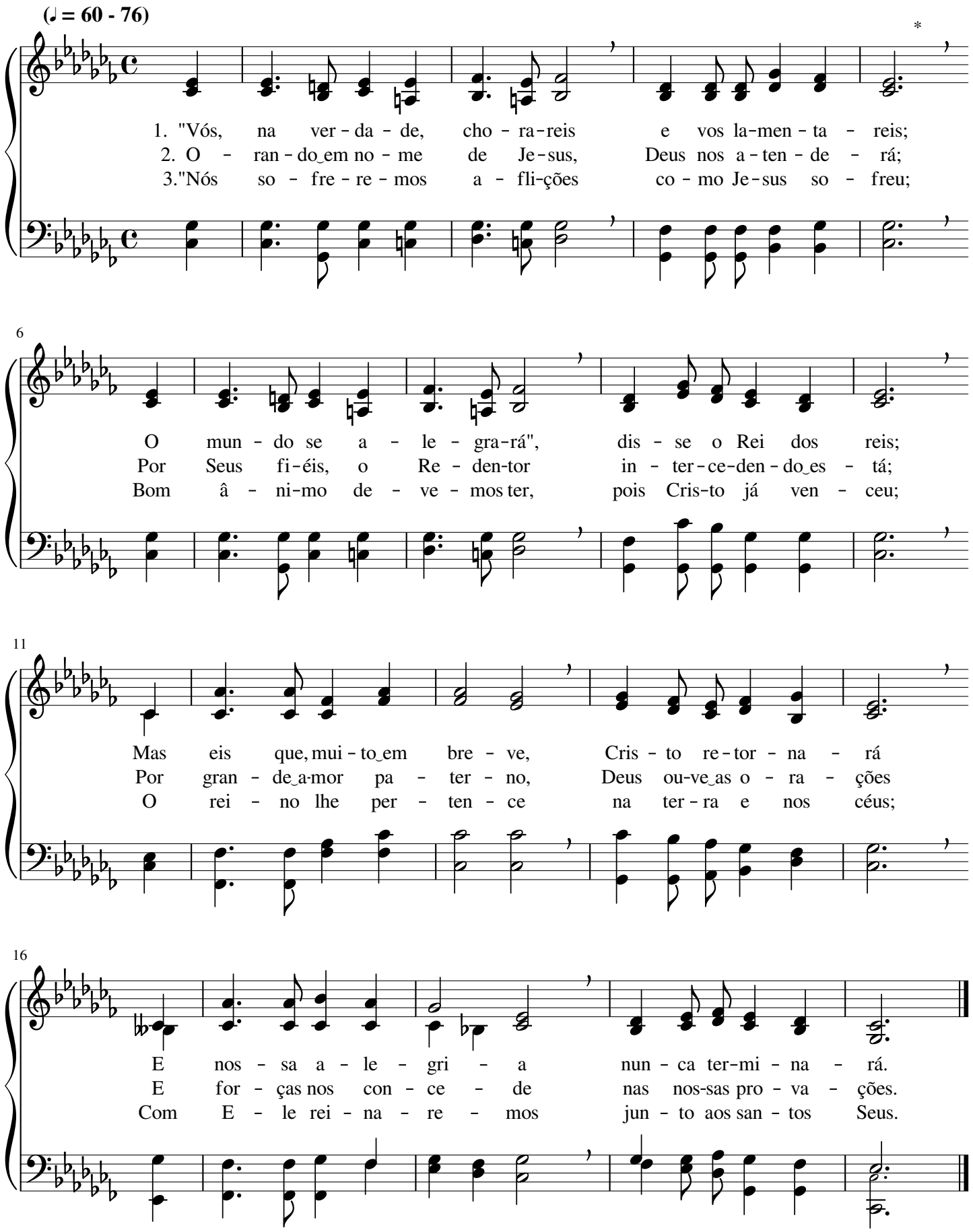

Senhor, estou disposto

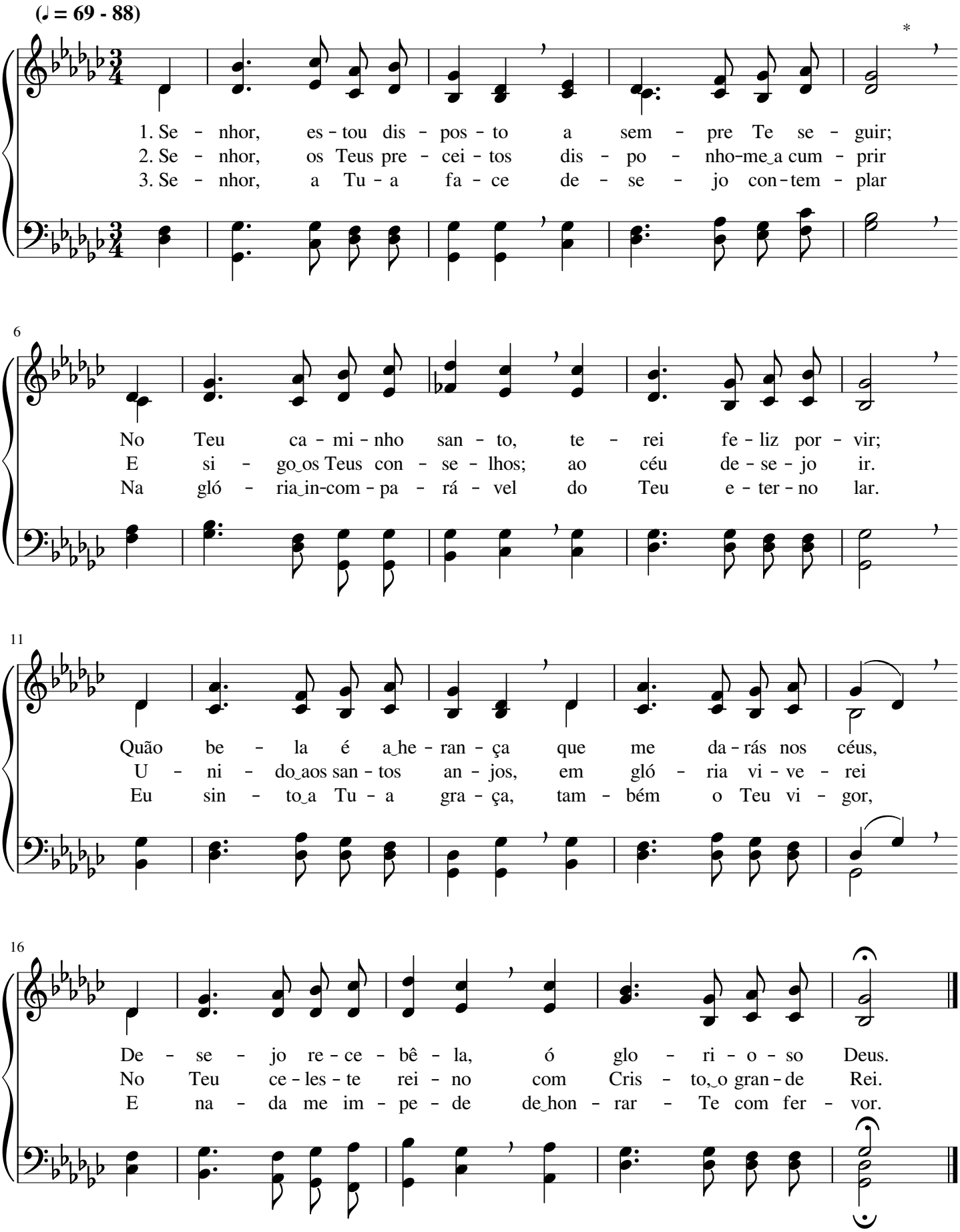

Sem Deus Pai

Melodia Italiana

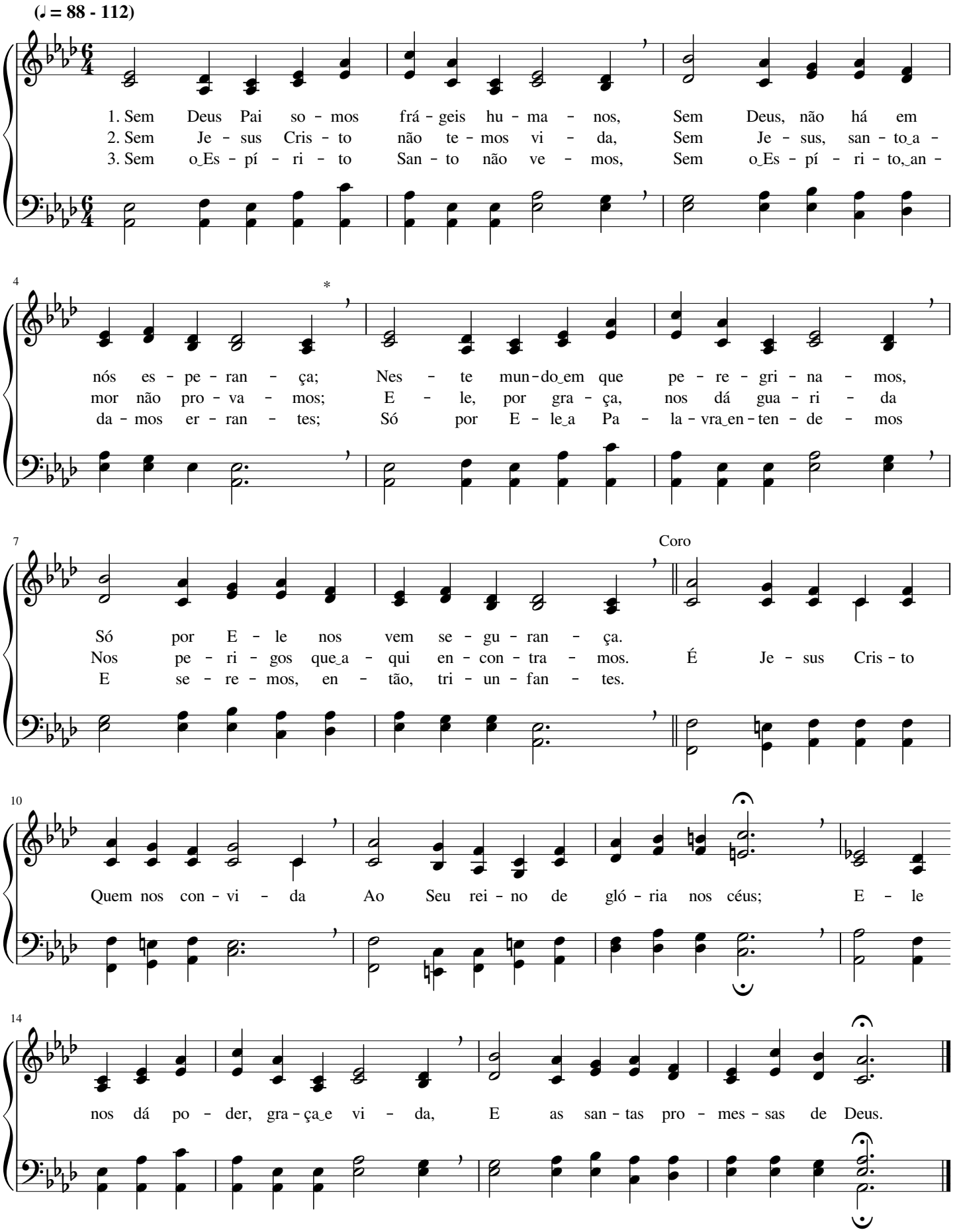

Senhor, por Teu poder

Eli G. Christy

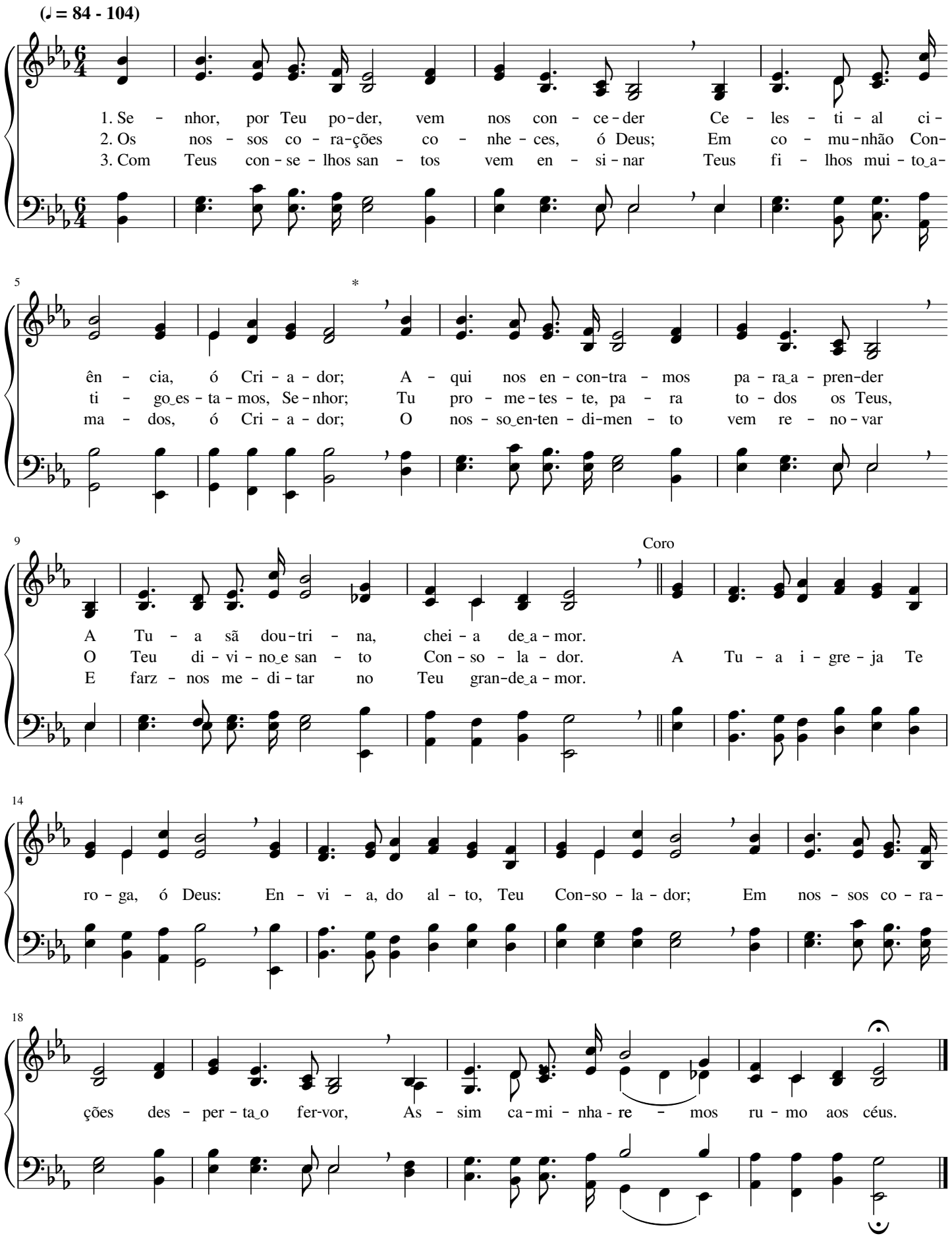

Nosso Pai celeste sabe e provê

Josie Wallace

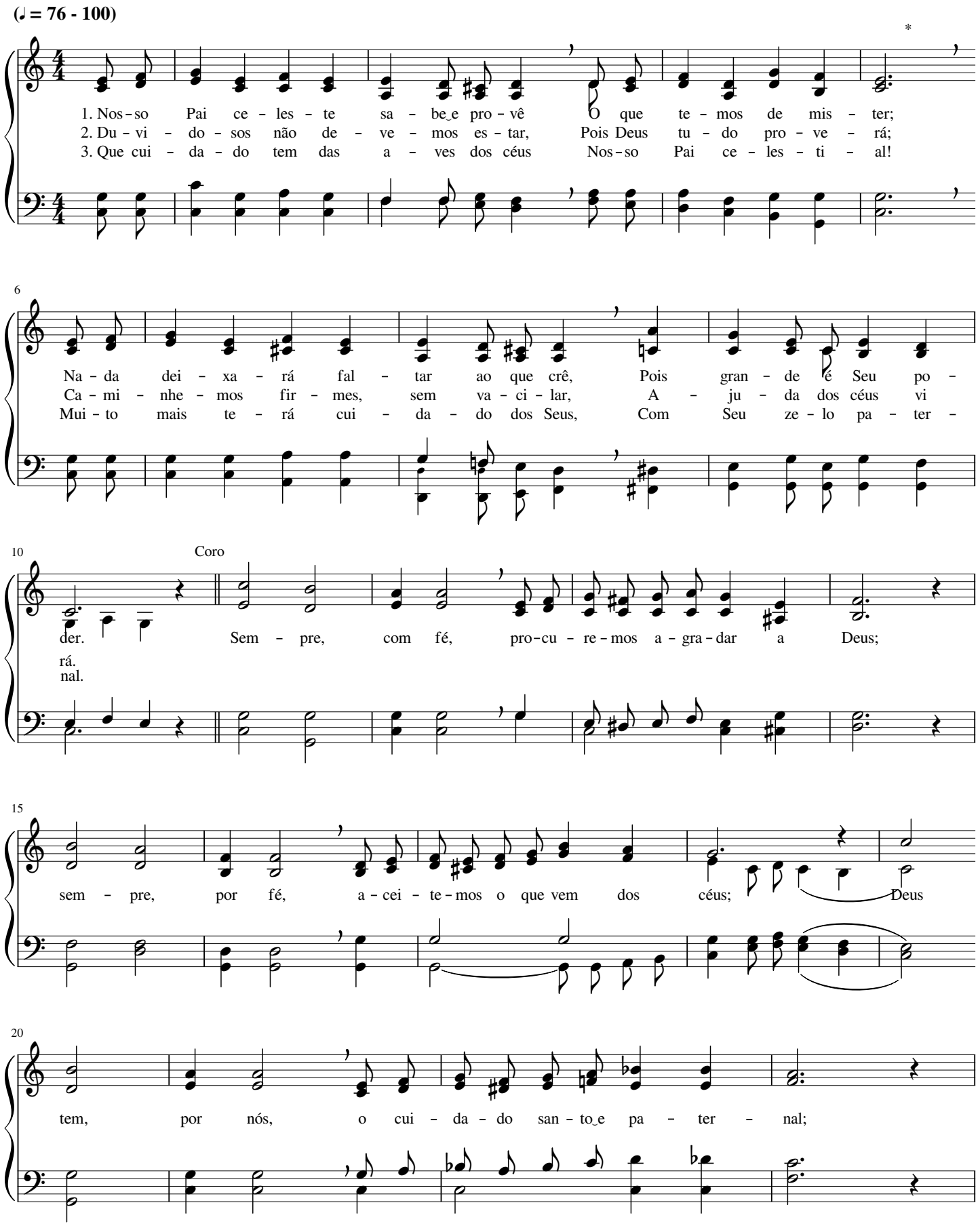

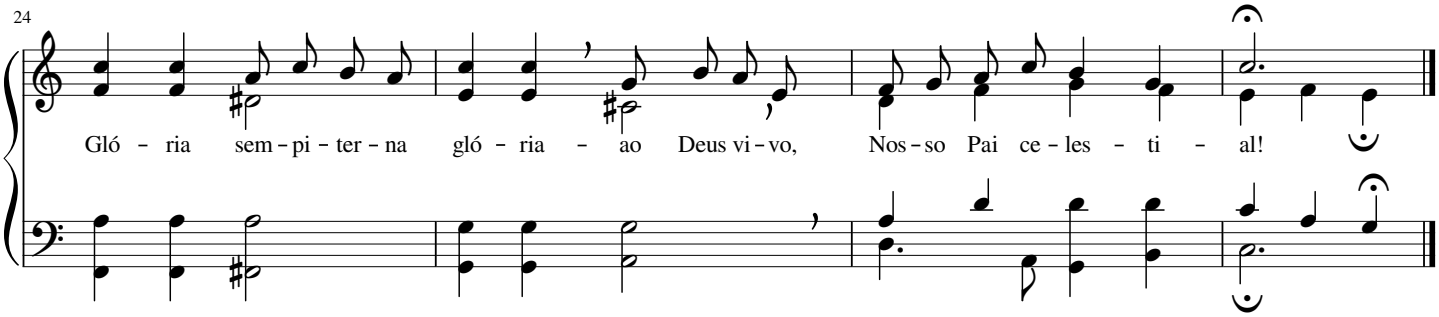

199 Senhor, Tu és a minha Porção

James McGranahan

(♩ = 88 - 120)

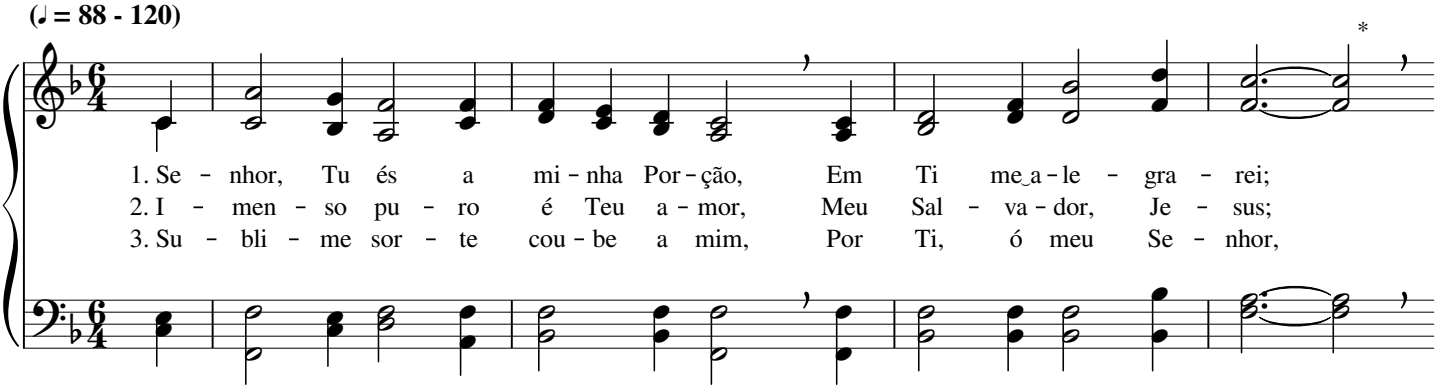

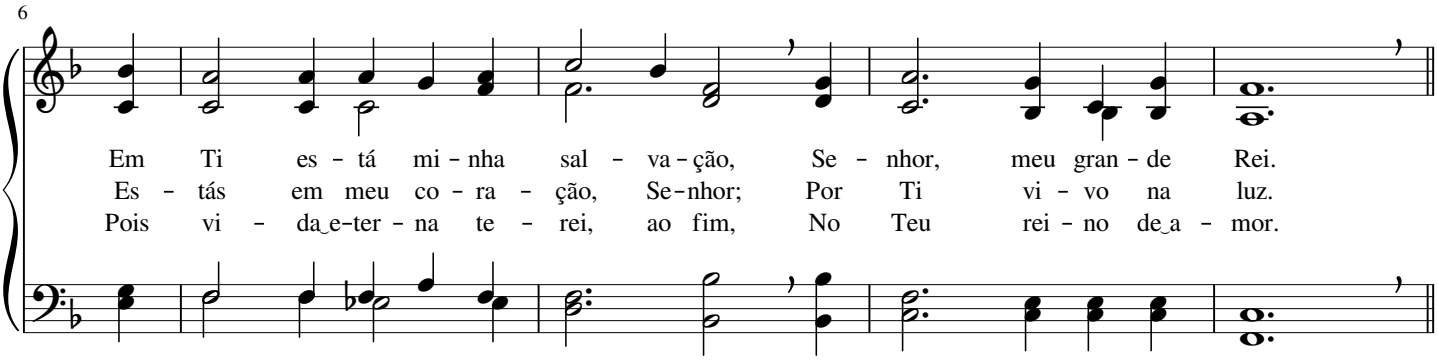

Coro

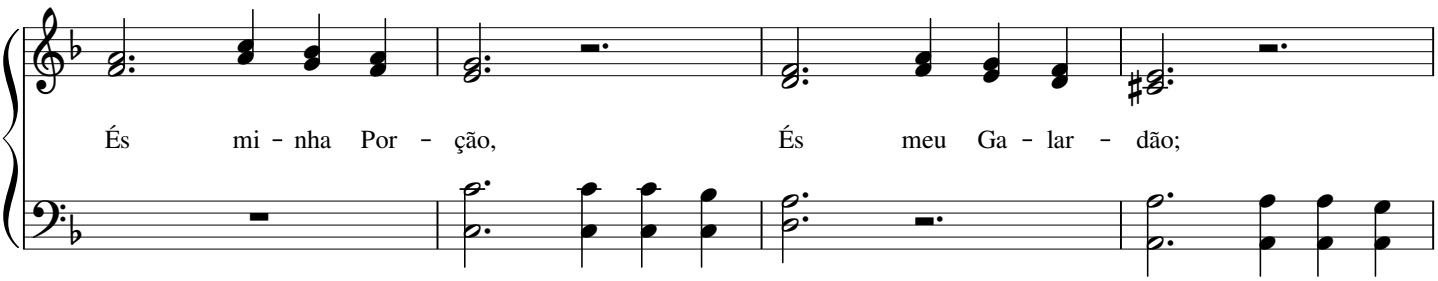

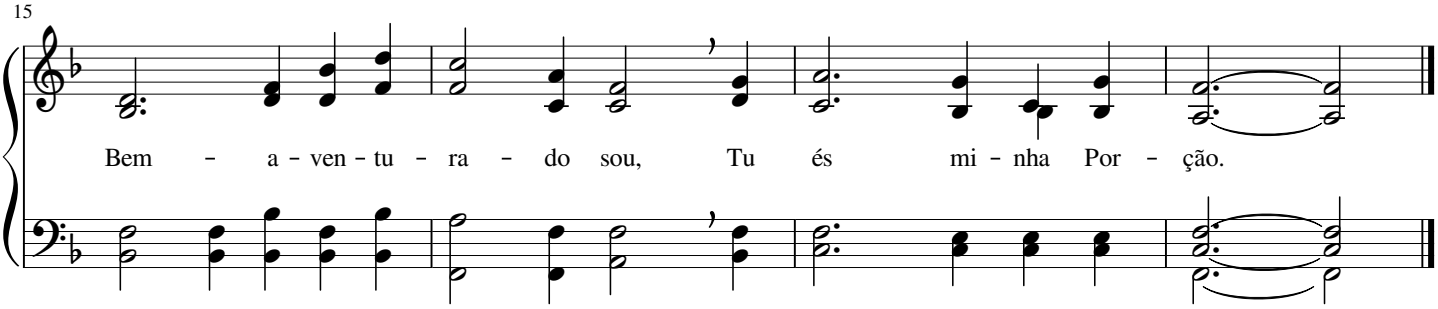

"Não se turbe o vosso coração"

(♩ = 60 - 80)

1."Não se tur - be o vos - so co - ra - ção", as - sim fa - lou Je - sus, Nos - so
2. Não te - ma - mos, ó e - lei - tos, pois o Pai se a - gra - dou Em nos
3. A - guar - de - mos, ó a - ma - dos com re - al con - sa - gra - ção, De Je -

4

Mes - tre, que à gló - ria nos con - duz. Pe - la fé no Pai ce - les - te
dar o rei - no que E - le pre - pa - rou; Por bon - da - de in - fi - ni - ta,
sus, a glo - ri - o - sa a - pa - ri - ção; Com a lâm - pa - da a - ce - sa,

7

ca - mi - nhe - mos pa - ra os céus, Lar su - bli - me, in - des - cri - tí - vel,
por a - fe - to pa - ter - nal, Nos con - ce - de - rá o prê - mio
E - le quer nos en - con - trar Pa - ra, ao rei - no e - ter - no, em gló - ria,

10

Coro

do bom Deus.
e - ter - nal. Mui bre - ve Je-sus re - tor - na - rá, Com gló - ria, em
nos le - var.

16

nu - vens vol - ta - rá; Ma - jes - to - so sur - gi - rá, Pa - ra o

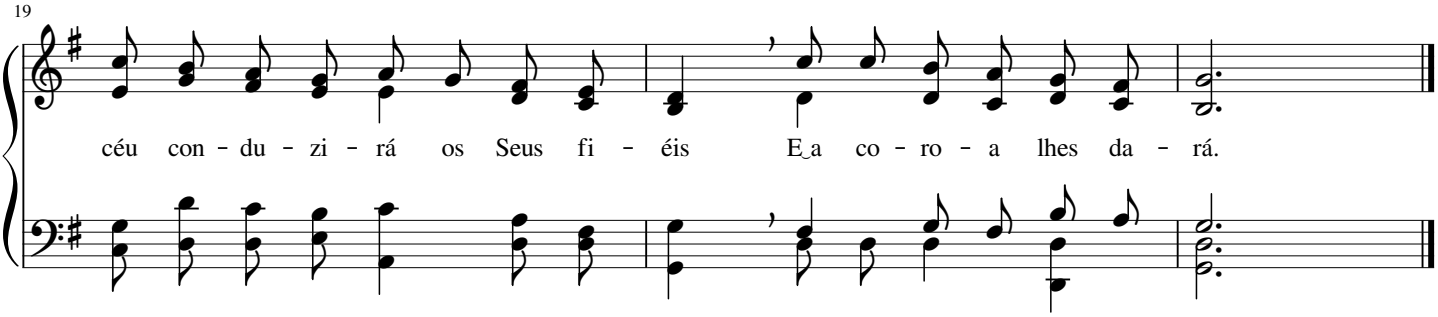

201

Deus nos guarde...

William Gould Tomer

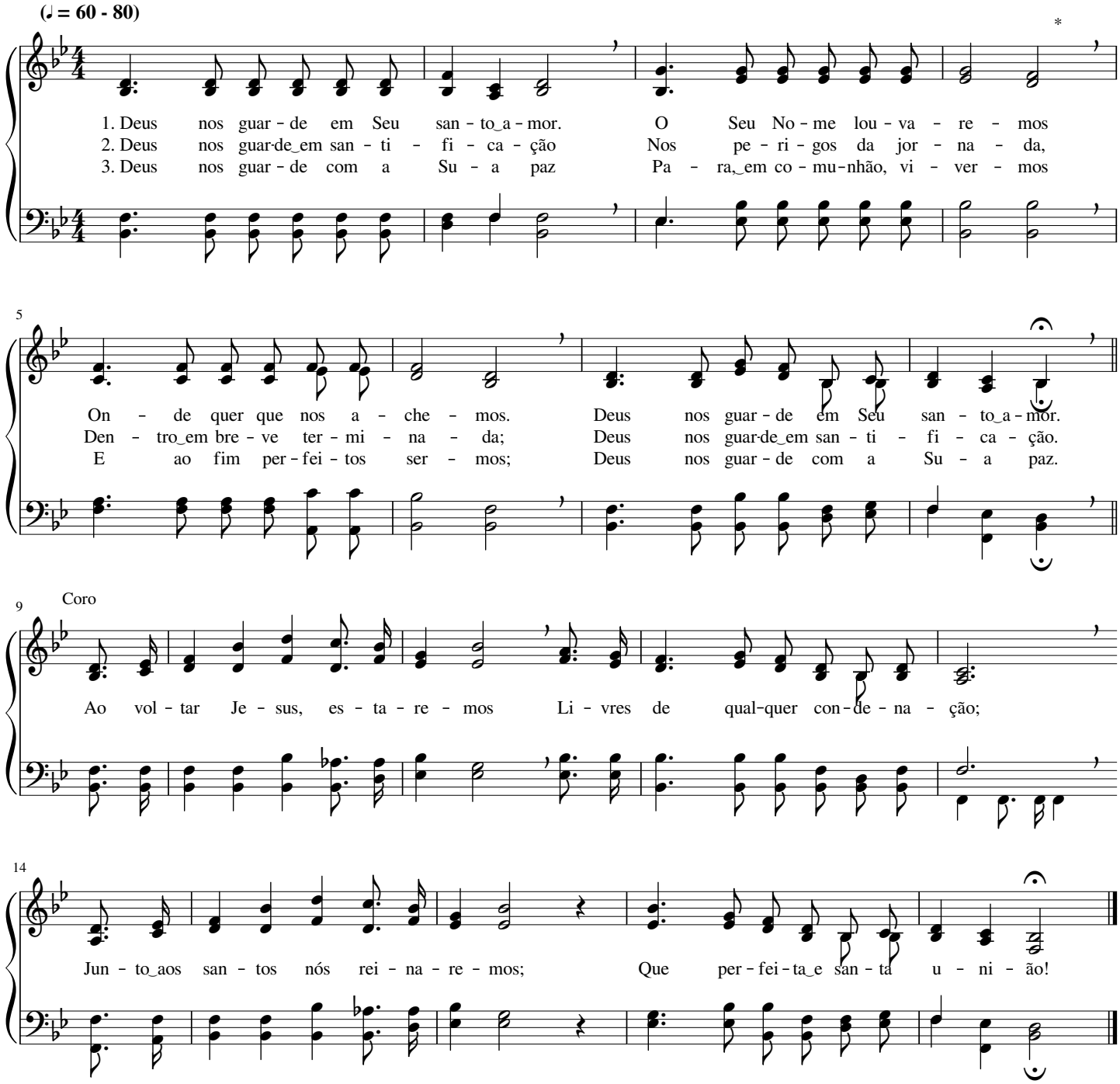

Em Ti me alegro, Senhor

Daniel Brink Towner

(♩ = 112 - 132)

1. Eu sin - to, por fé, em meu co - ra - ção A Tu - a pre -
2. As Tu - as pro - mes - sas, ó Sal - va - dor., Em meu co - ra -
3. Trans - bor - da de bên - çãos meu co - ra - ção, A - le - gre me

5

sen - ça, Se - nhor Je - sus; Por e - la eu vi - vo em co - mu - nhão,
ção que - ro con - ser - var; Por e - las des - fru - to do Teu a - mor,
sin - to em Te Iou - var; Em pro - va, an - gùs - tia ou a - fli - ção,

9

Coro

Gui - a - do por Tu - a di - vi - na luz.
En - quan - to na ter - ra pe - re - gri - nar. Em Ti me a - le - gro, Se
A Tu - a pre - sen - ça vem mg_ - Ie - grar.

14

nhor, Tu és o fi - el Sal - va - dor; Rei - nar lá no

18

céu, on - de tu - do é luz, Con - ti - go i - rei, meu Je - sus.

O meu vero Amigo é Jesus

Ballington Booth

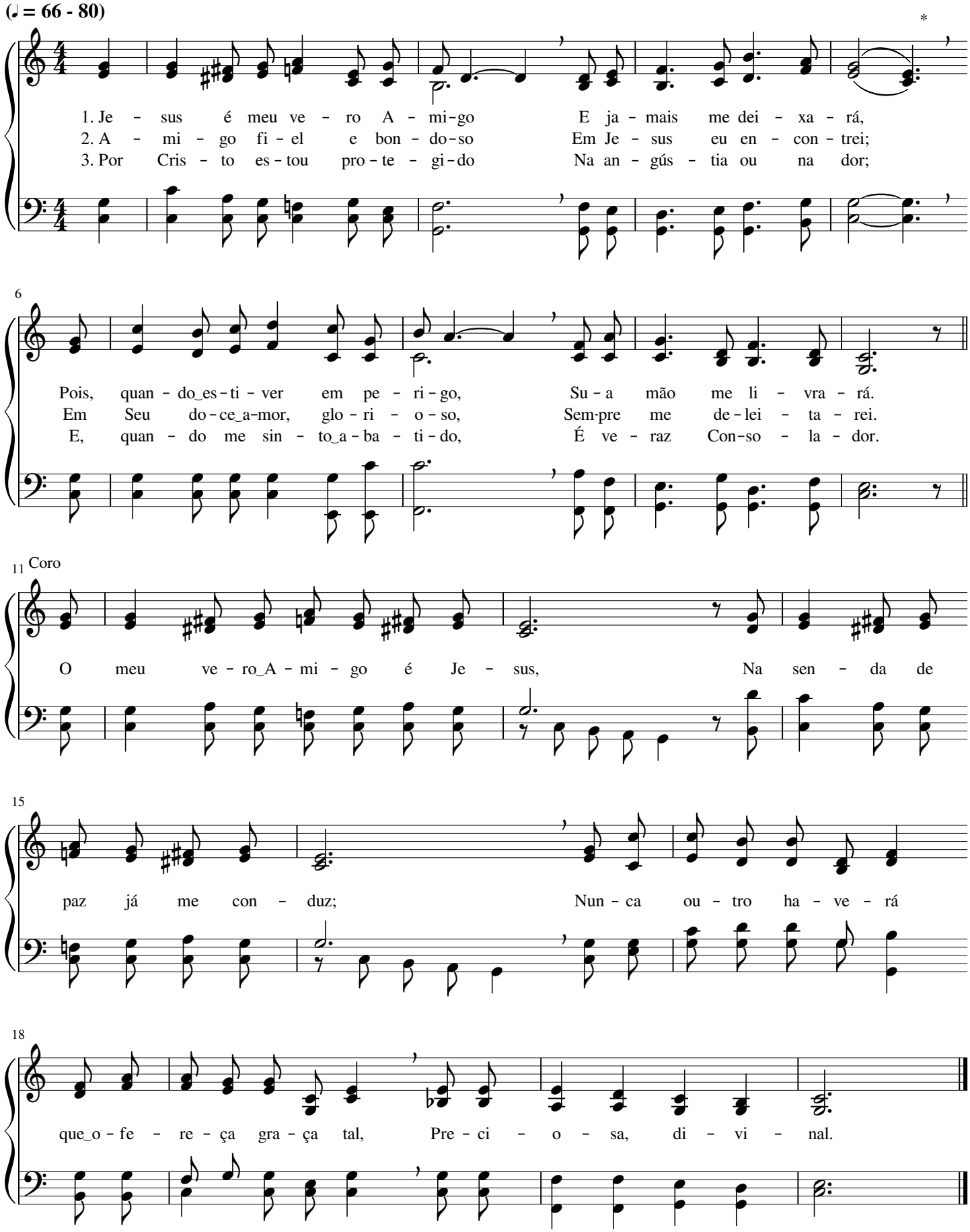

Só Jesus é Amigo verdadeiro

Charles Frederick Weigle

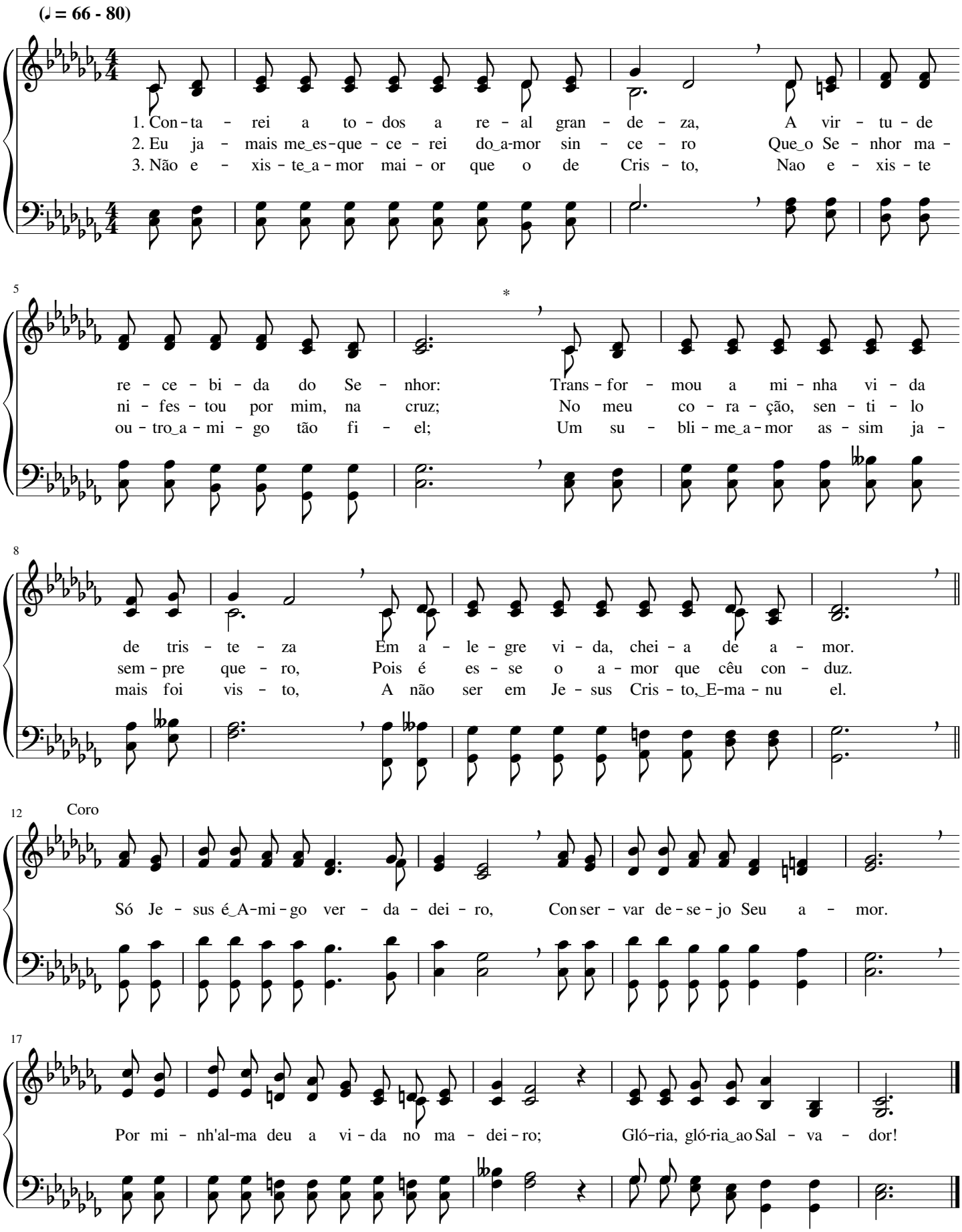

Salvo por Seu poder

Jack P. Scholfield

(♩. = 42 - 56)

1. Fi - el A - mi - go eu en - con - trei Em
2. Re - ti - do_es - ta - va em to - do_o mal Que
3. Bem lon - ge_es - ta - va do meu Se - nhor, Sem

4

Cris - to,_o Sal - va - dor; A - le - gre - men - te eu
me es - cra - vi - zou, Mas Cris - to,_A - mi - go ce -
paz, sem sal - va - ção, Mas sin - to_a - go - ra o

7

can - ta - rei O Seu su - bli - me_e gran - de_a - mor!
les - ti - al, Com Seu po - der me li - ber - tou.
do - ce_a - mor De Cris - to, em meu co - ra - ção.

10 Coro

Sal - vo por Seu po - der, Sal - vo por Seu a - mor,

12

Sin - to em meu co - ra - ção A vir - tu - de do Sal - va - dor.

Tu és o Amigo

Louis D. Eichhorn

(♪ = 100 - 138)

1. Tu és o A - mi - go sin - ce - ro_e le - al Dos que Te a - do - ram, Se - nhor; Tu sem - pre_os pro - te - ges e_os li - vras do mal, Por Tu - a Pa - la - vra de_a - mor.
2. És sem - pre fi - el, ó Je - sus Sal - va - dor, Do céu nos trou - xes - te a luz; So - fres - te, por nós, a - mar - gu - ra e dor, No du - ro ma - dei - ro da cruz.
3. Por Ti, ó Je - sus, te - mos vi - da_e - ter - nal, Tam - bém as ri - que - zas re - ais, As quais nos da - rás no Teu lar ce - les - tial, Se for - mos, em tu - do, le - ais.

Coro

Com Teu po - der, Se - nhor, Sem - pre guar - das As nos - sas al - mas no Teu gran - de_a - mor, Ó Je - sus, Re - den - tor.

Cristo é fiel

Arthur Abner Luther

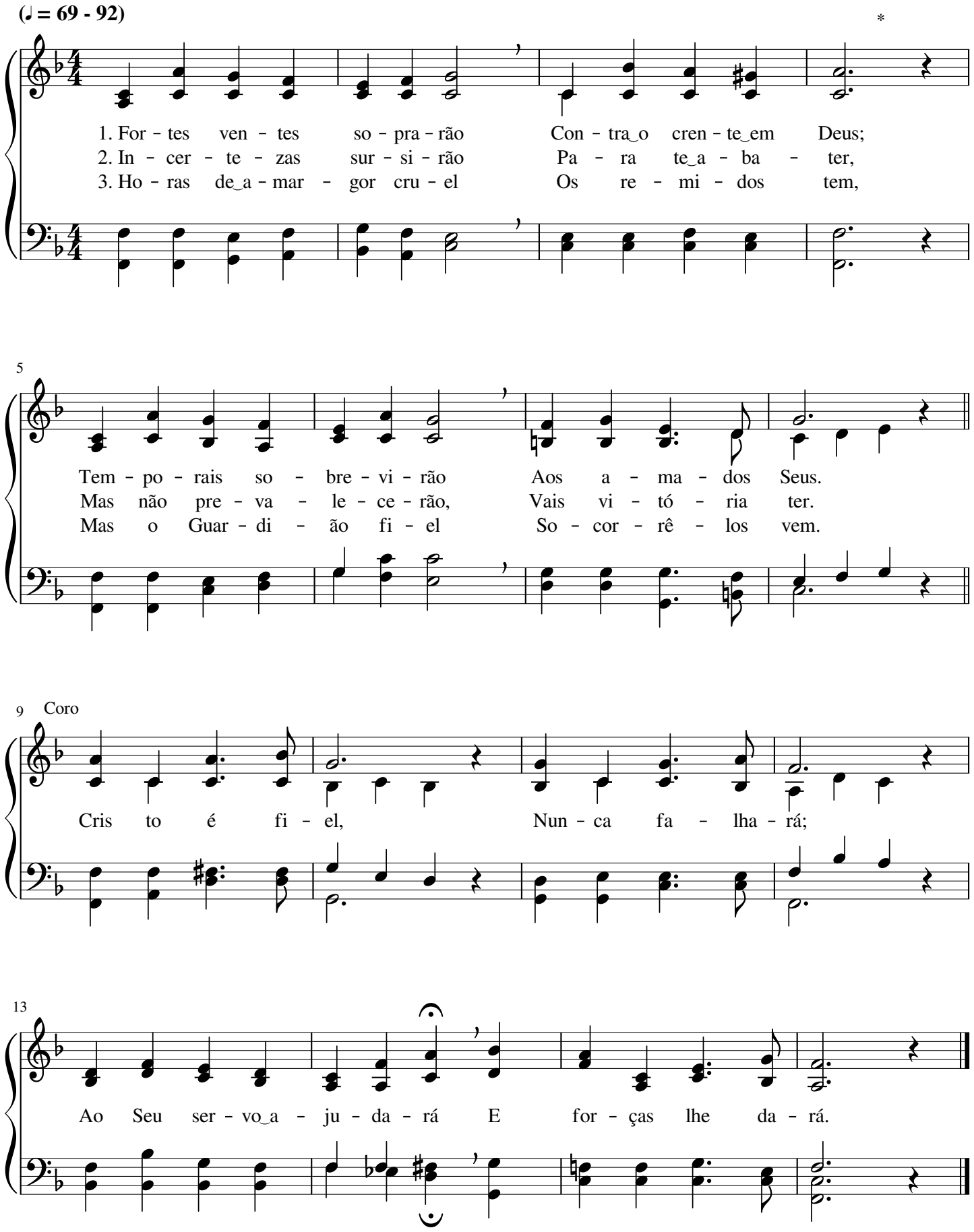

Conserva a paz, ó minha alma

Jean Sibelius

(𝅗𝅥 = 44 - 54)

1. Con-ser - va_a paz, tem fé, ó mi - nha al - ma, Su - por-ta_a cruz com
2. Con-ser - va_a paz, fe liz é teu fu - tu - ro Jun - to_a Je - sus, a -
3. Con-ser - va_a paz, des - can - sa bem tran - qui - la, O teu Se - nhor de

7

pa - ci - ên - cia_e fé; Deus te pro - vê de con - fi - an - ça cal - ma,
ma - do Sal - va - dor; Teu ga - lar - dão no céu es - tá se - gu - ro,
ti cui - dan - do_es tá; Am - pa - ro tens se o teu pé va - ci - la,

14

O teu Se - nhor con - ti - go sem - pre é; Oh! Fi - ca_em paz, pois
Bre - ve_o te - rás das mãos do Re - den - tor; Oh! Fi - ca_m paz, pois
Das mãos de Deus nin - guém te ti - ra - rá; Oh! Fi - ca_em paz, e

20

Deus te guar - da - rá, O Seu fa - vor ja - mais te fal - ta - rá,
tens a sal - va - ção, Ao teu re - dor es - tá o Guar - di - ão.
os re - cei - os teus Dis - si - pa - rá O que for - mou os céus.

Oh! Marchai, soldados

William Wallace Coe

(♩ = 72 - 84)

1. Oh! Mar - chai, sol - da - dos, sois de Cris - to! Vós de - veis com fé a -
2. Oh! Mar - chai, sol - da - dos, sois de Cris - to! A tor - men - ta ten - des
3. Oh! Mar - chai, sol - da - dos, sois de Cris - to! A vi - tó - na vós i -

5

qui mar-char; Em jus - ti - ça vós de - veis an - dar A - té en -
que_en-fren-tar, Mas, bem fir - mes e sem du - vi - dar, Re - sis - ti -
reis can - tar; As pri - mi - cias do e - ter - no lar, Je - sus, o

8

Coro

trar-des no e - ter - no lar.
reis sem nun - ca va - ci - lar. Oh! Mar - chai com va - lor,
Sal - va - dor, vos faz pro - var.

13

O - lhai a Cris - to, o Se - nhor, Pois só d'E - le vos vi -

17

rá co - ra - gem Pa - ra a - van - çar - des com o Re - den - tor.

Grandes promessas

Carl Maria Friedrich Ernest von Weber

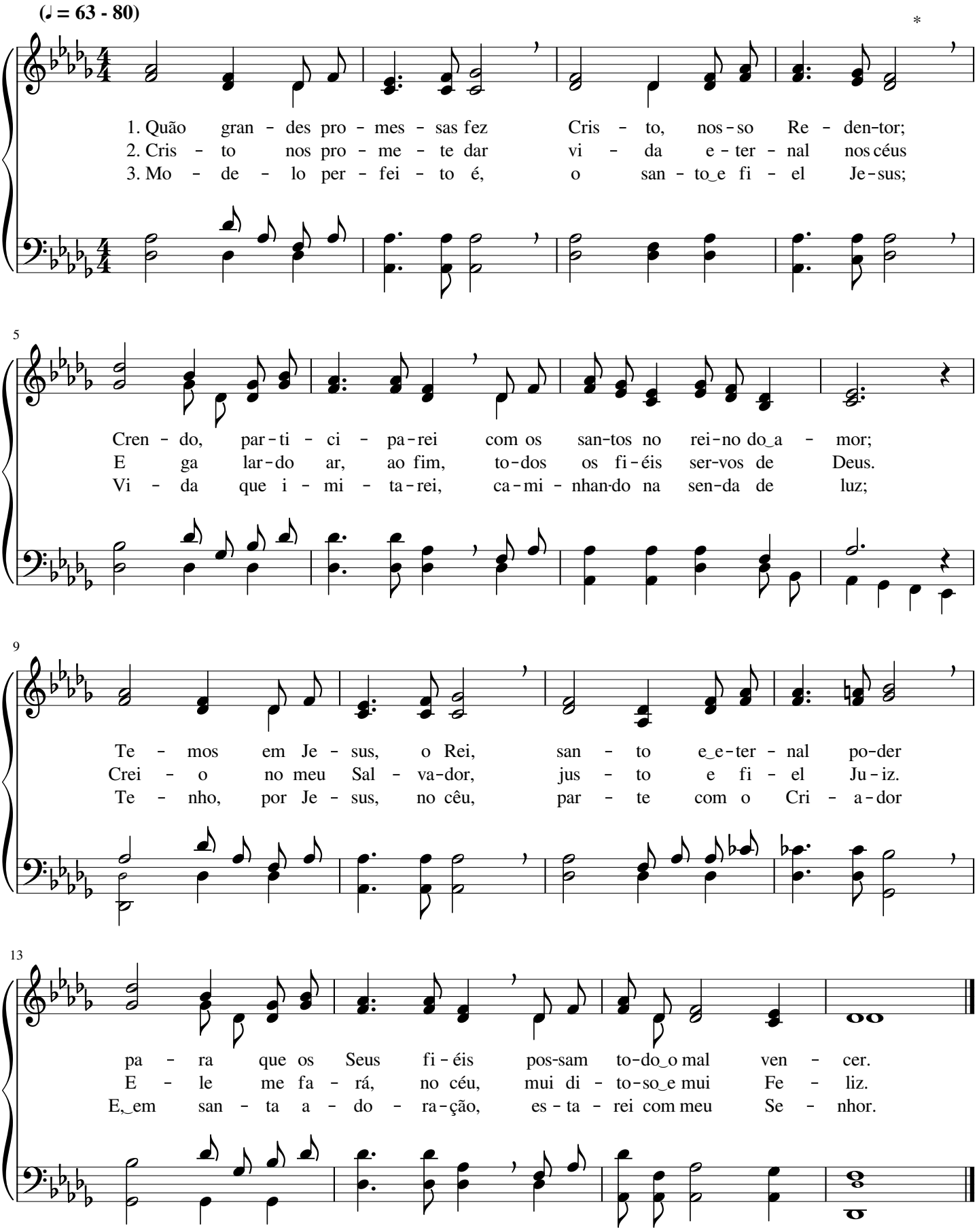

O Senhor Jesus passava...

Joseph Perry Holbrook

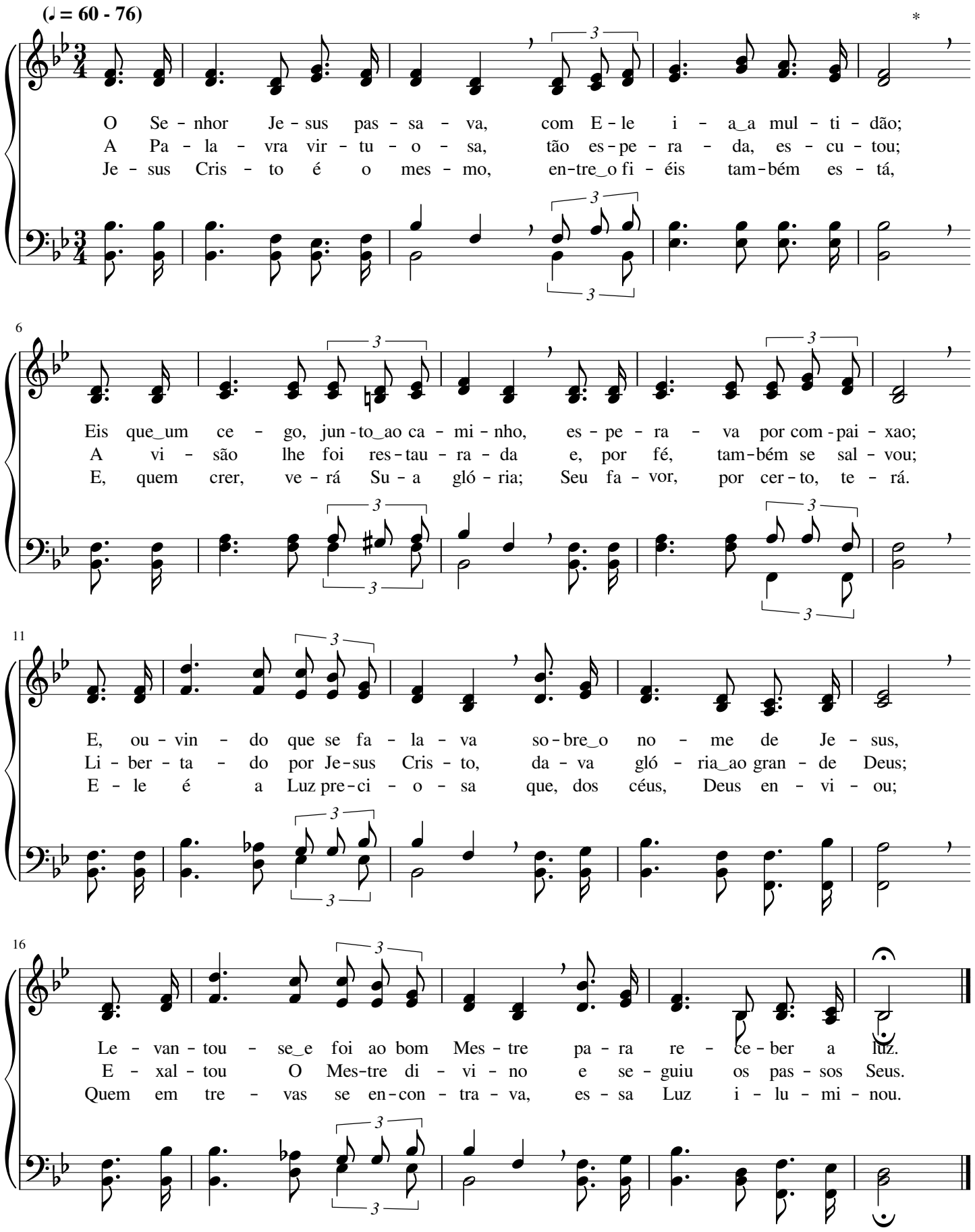

Testemunhas verazes nós somos

Henry Ernest Nichol

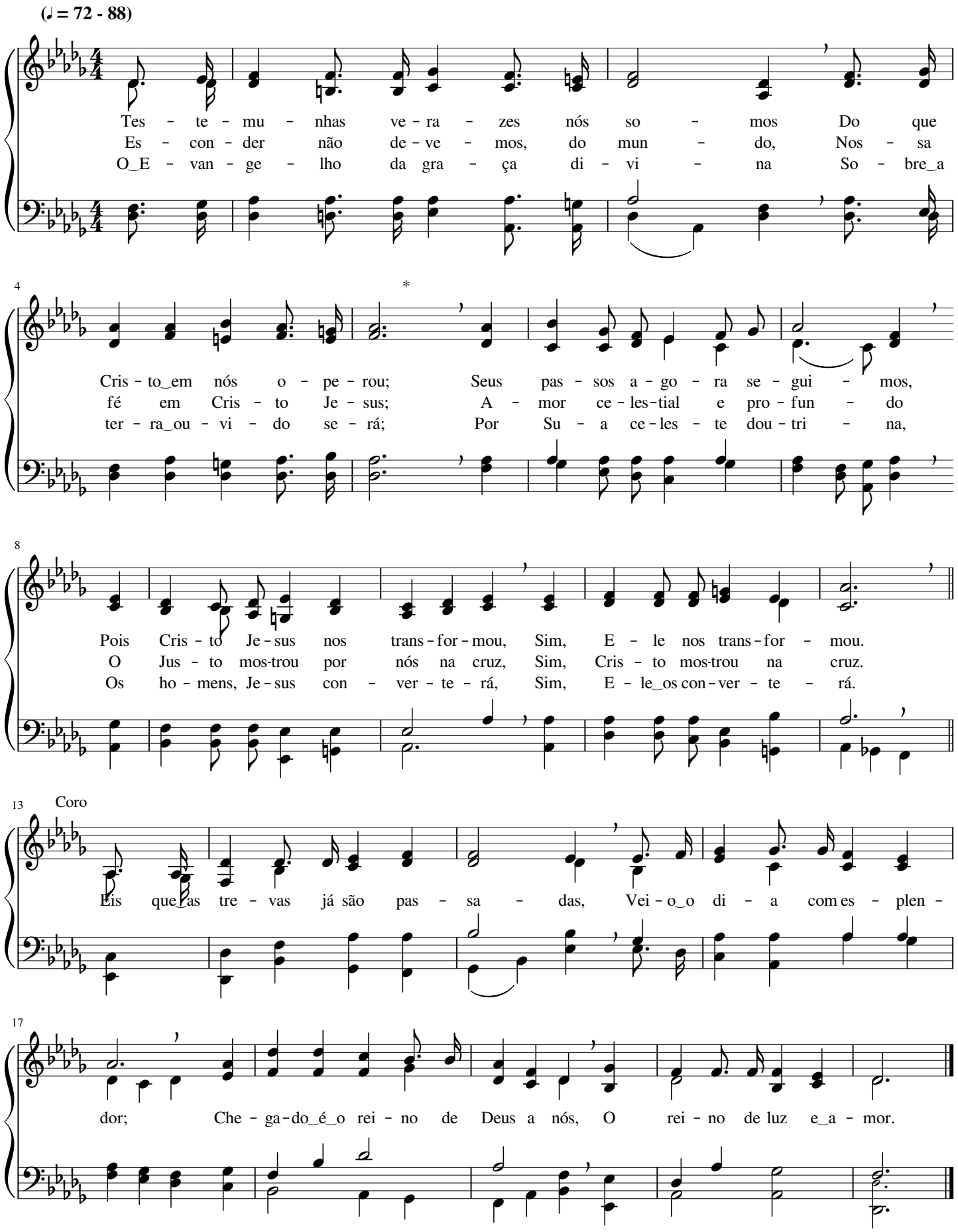

Quando vier do céu

Theodore Edson Perkins

(♪ = 104 - 132)

*

Quan - do vi - er do céu Cris - to Je - sus, o Rei,
Con - sis - te‿o meu vi - ver em a - gra - dar a Deus,
Ben - di - to é‿o Se-nhor, meu Re - den - tor, Je - sus,

5

O mun - do de‿i - lu - são, ven - ci - do eu te - rei;
Em re - ves - tir - me‿a-qui da vi - da lá dos céus;
Que, pe - lo Seu a - mor, à gló - ria me con - duz;

9

Re - pou - so ce - les - tial e vi - da e - ter - nal
U - ni - do eu es - tou a Cris - to, que me‿a - mou;
O san - to Seu po - der a - qui me faz ven - cer.

13

Re - ce - be - rei de Deus, a Quem me con - sa - grei.
Com san - gue re - mi - dor pa - gou os er - ros meus.
Ben - di - to é‿o Se-nhor, que é a mi - nha Luz.

Como foi para os céus, assim virá

James M. Kirk

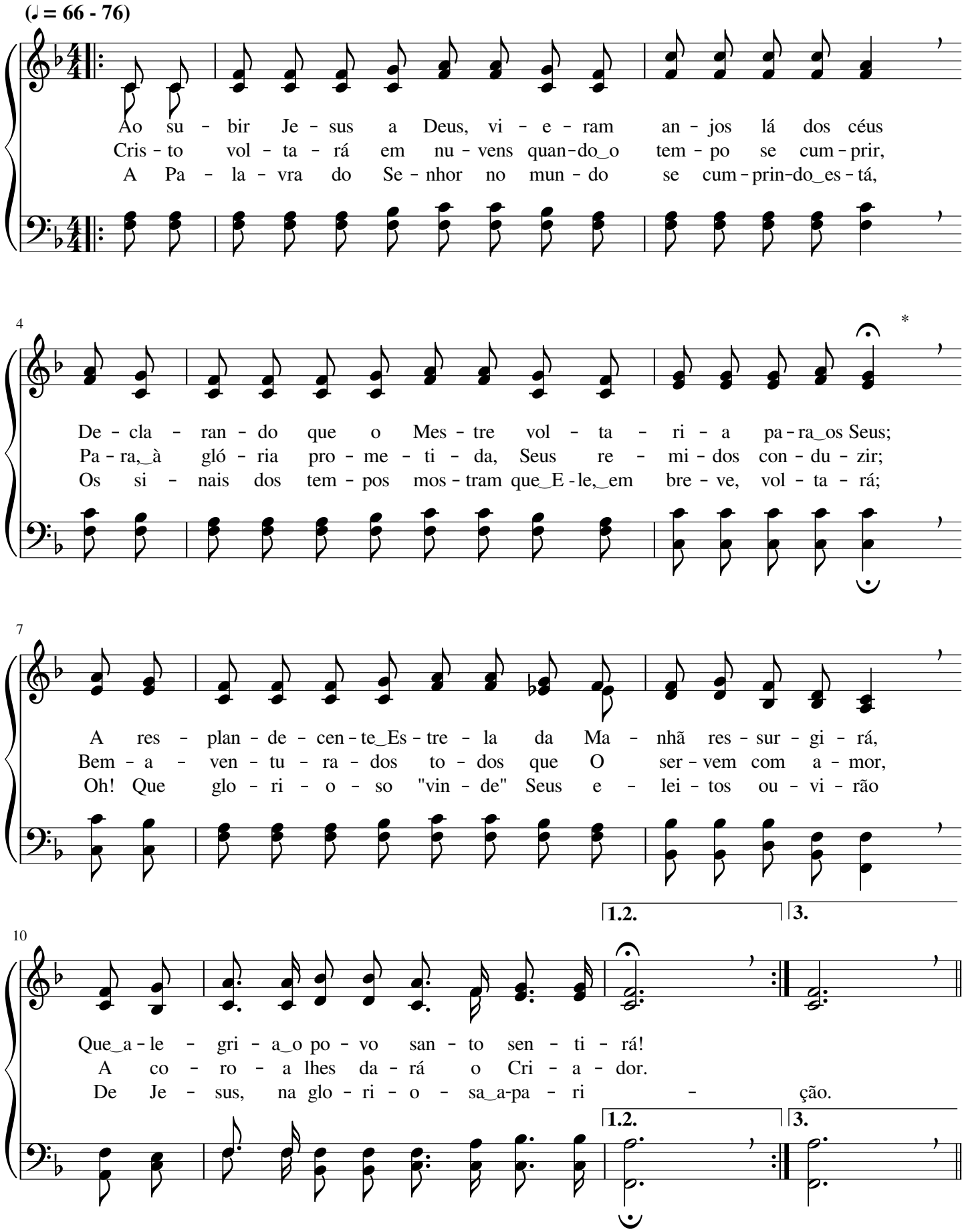

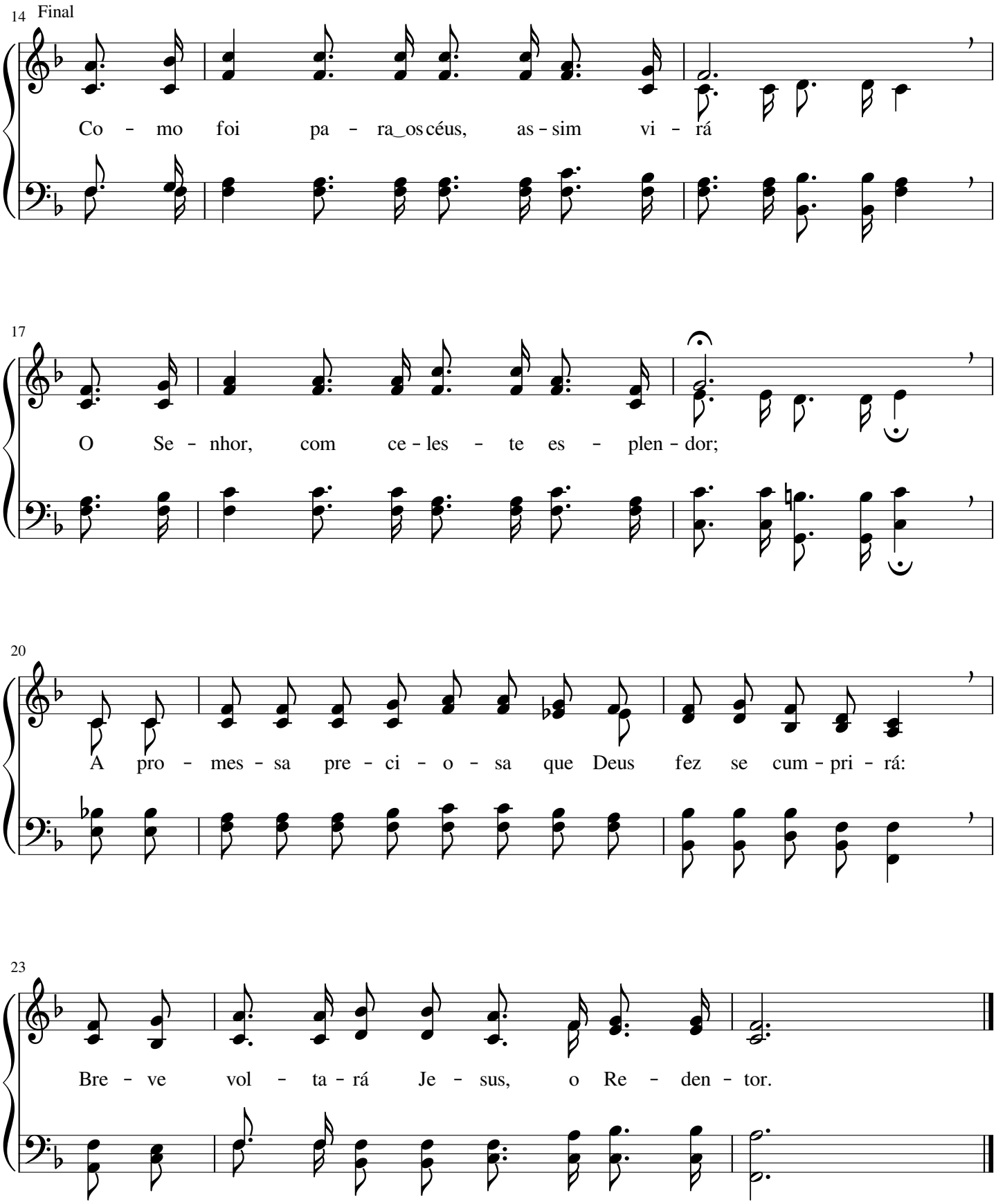
14
Final
Co - mo foi pa - ra_os céus, as - sim vi - rá
17
O Se - nhor, com ce - les - te es - plen - dor;
20
A pro - mes - sa pre - ci - o - sa que Deus fez se cum - pri - rá:
23
Bre - ve vol - ta - rá Je - sus, o Re - den - tor.

Em breve ao céu irei

Barney Elliott Warren

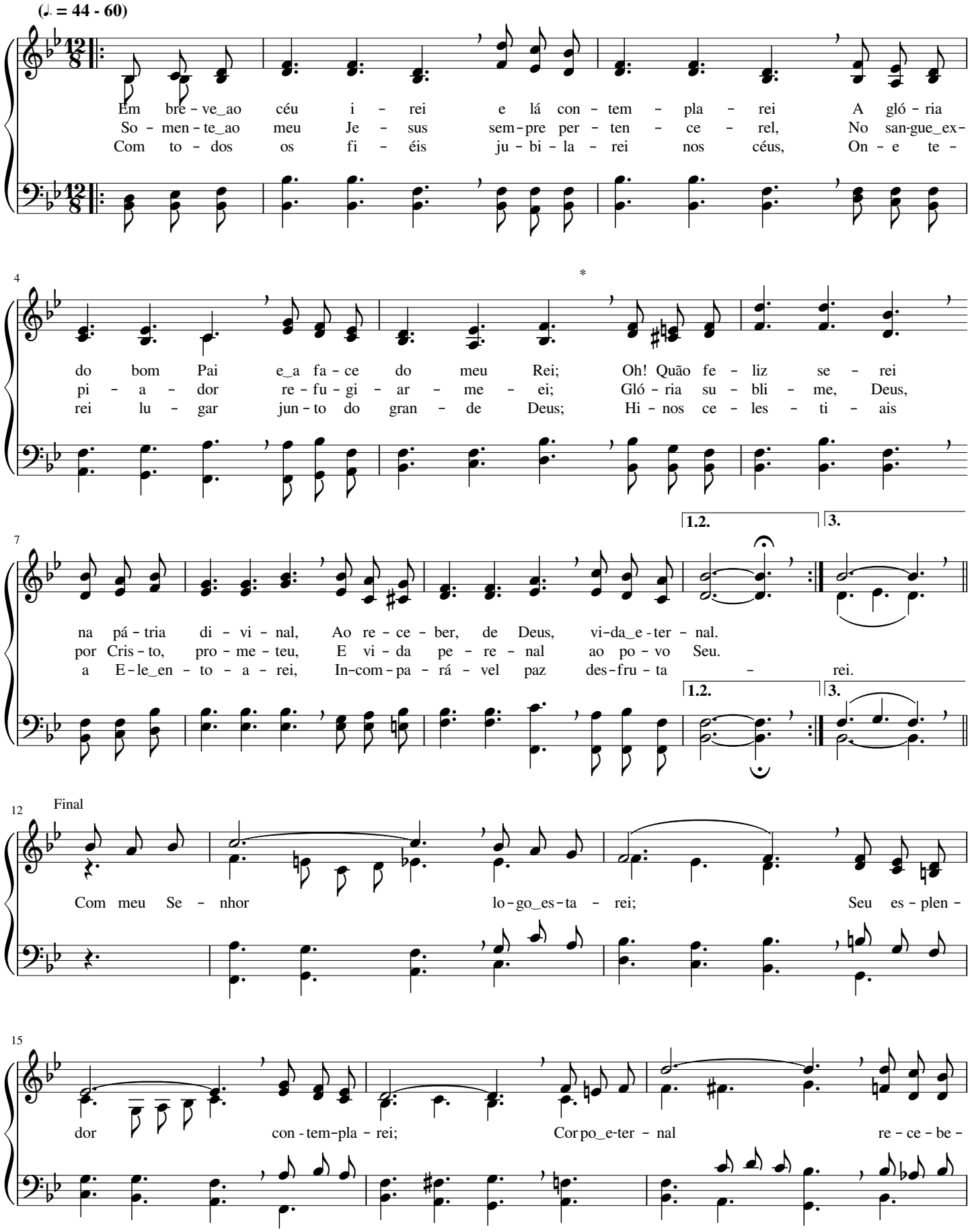

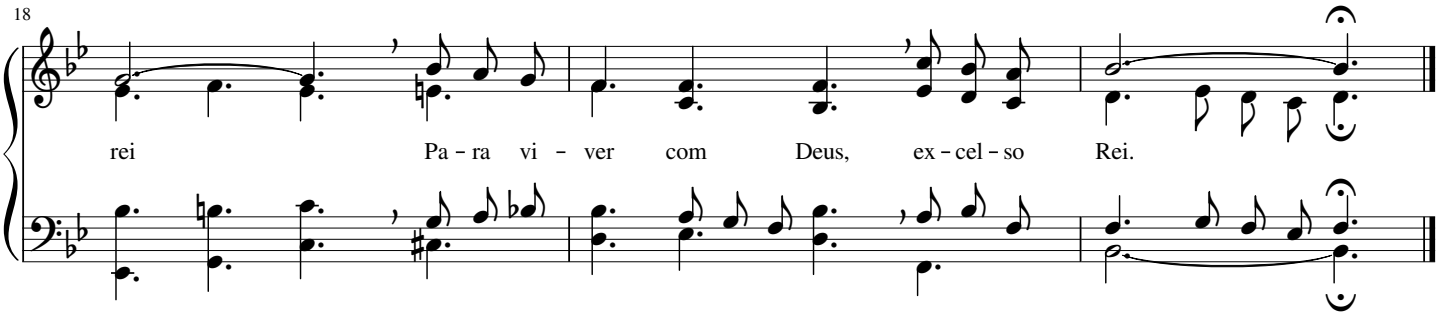

216 Irmãos, amemos ao Senhor

Joseph Lincoln Hall

(♪ = 100 - 132)

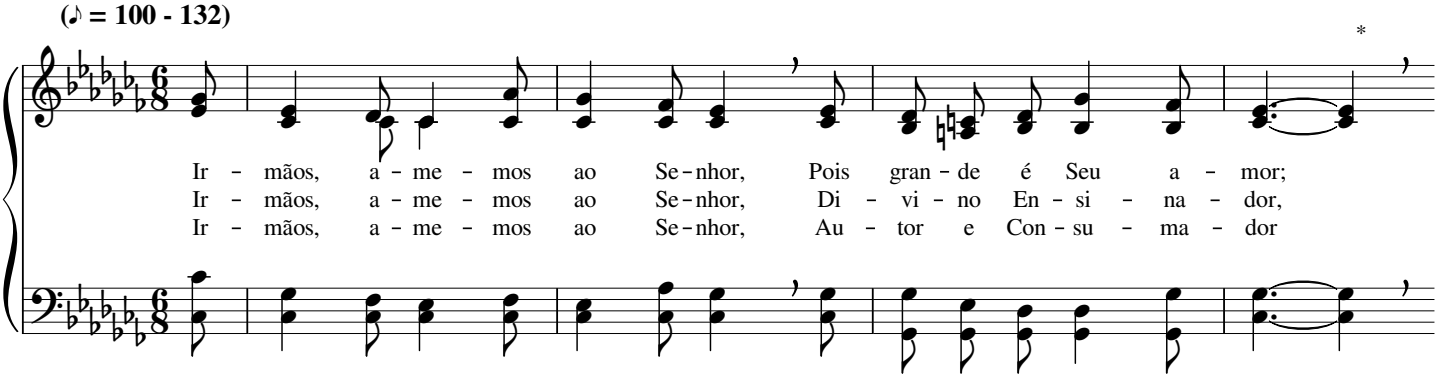

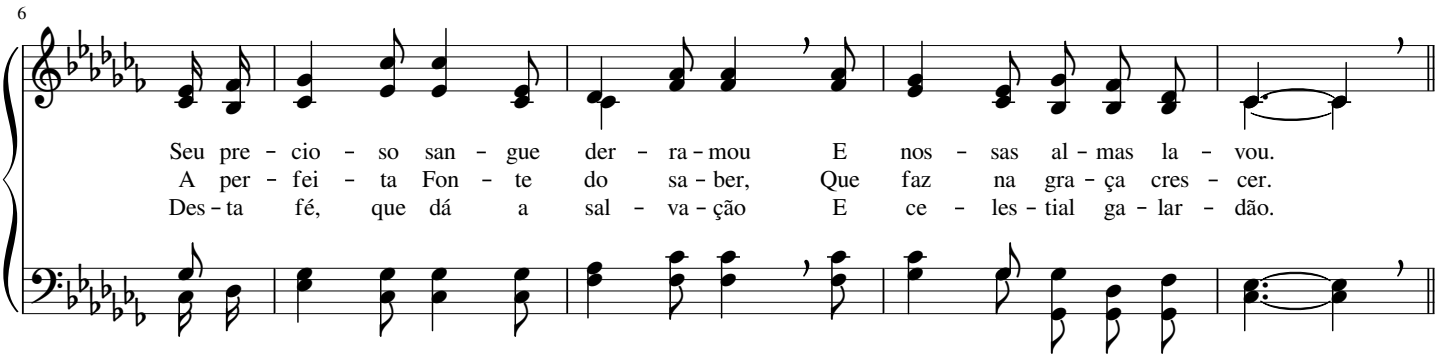

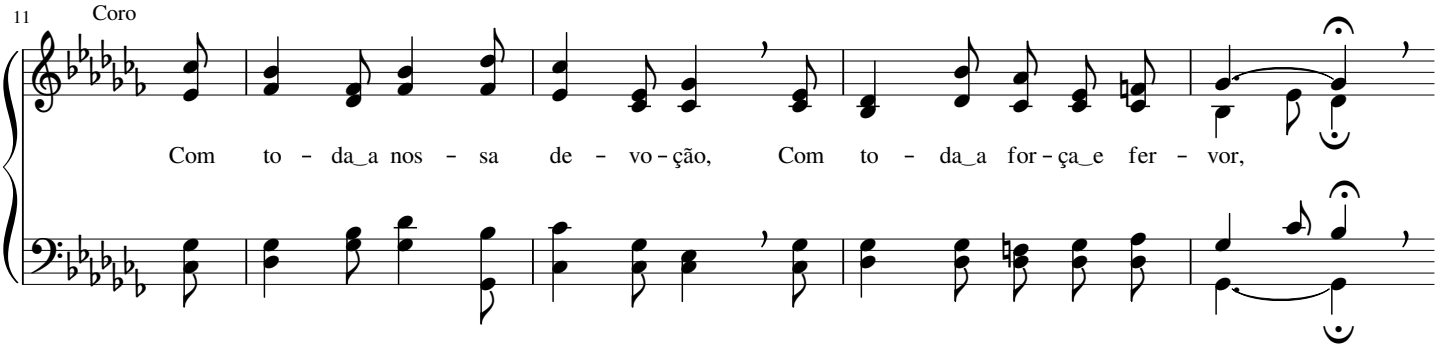

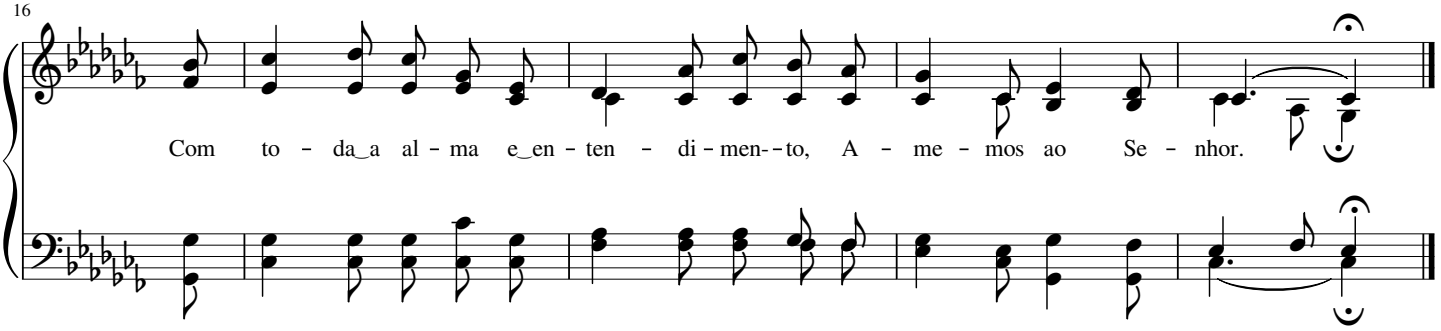

Vamos, unidos, a Deus louvar

Howard E. Smith

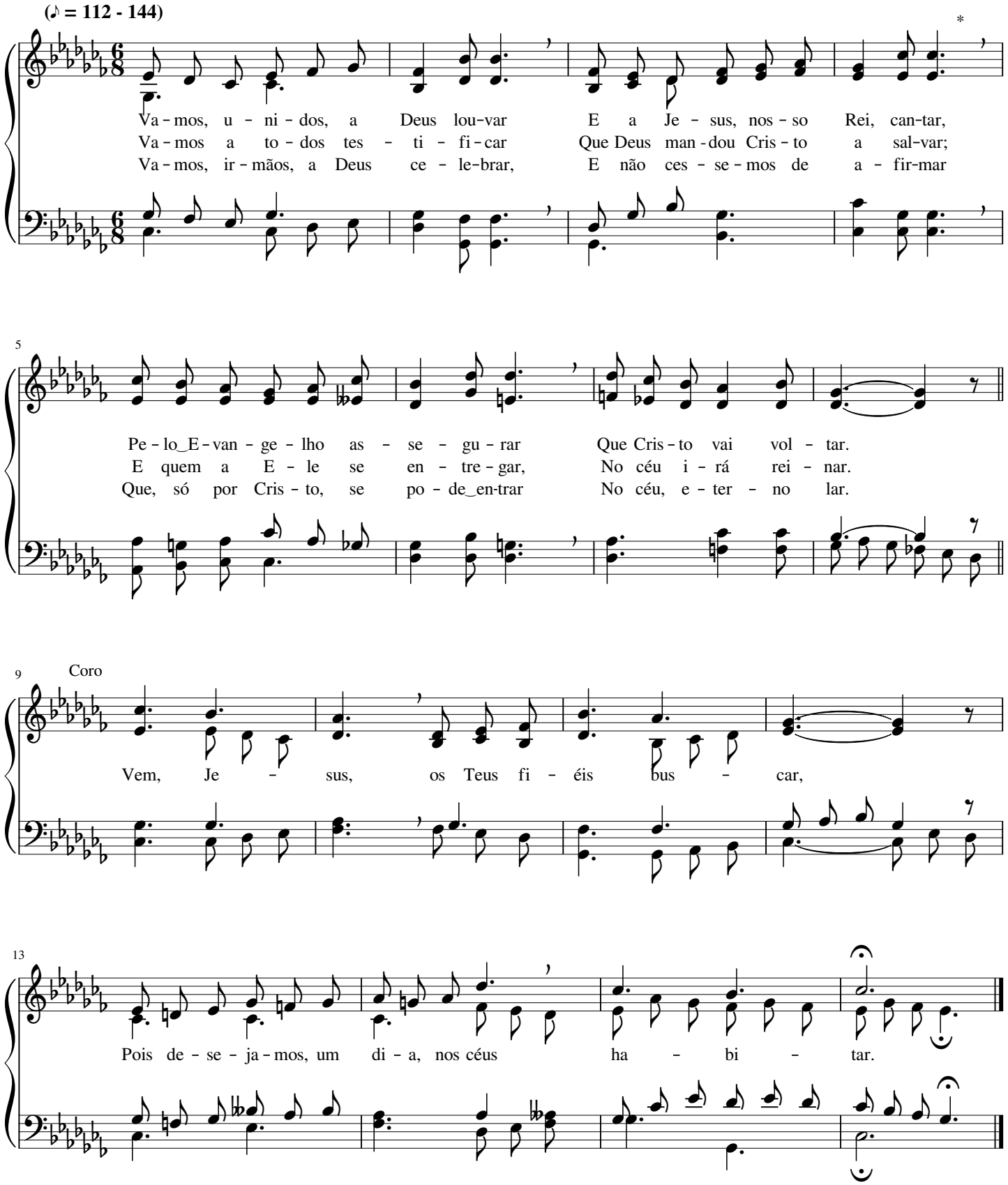

Oh! Jubilemos, devotos de Cristo

Willian Letton Viner, Jr.

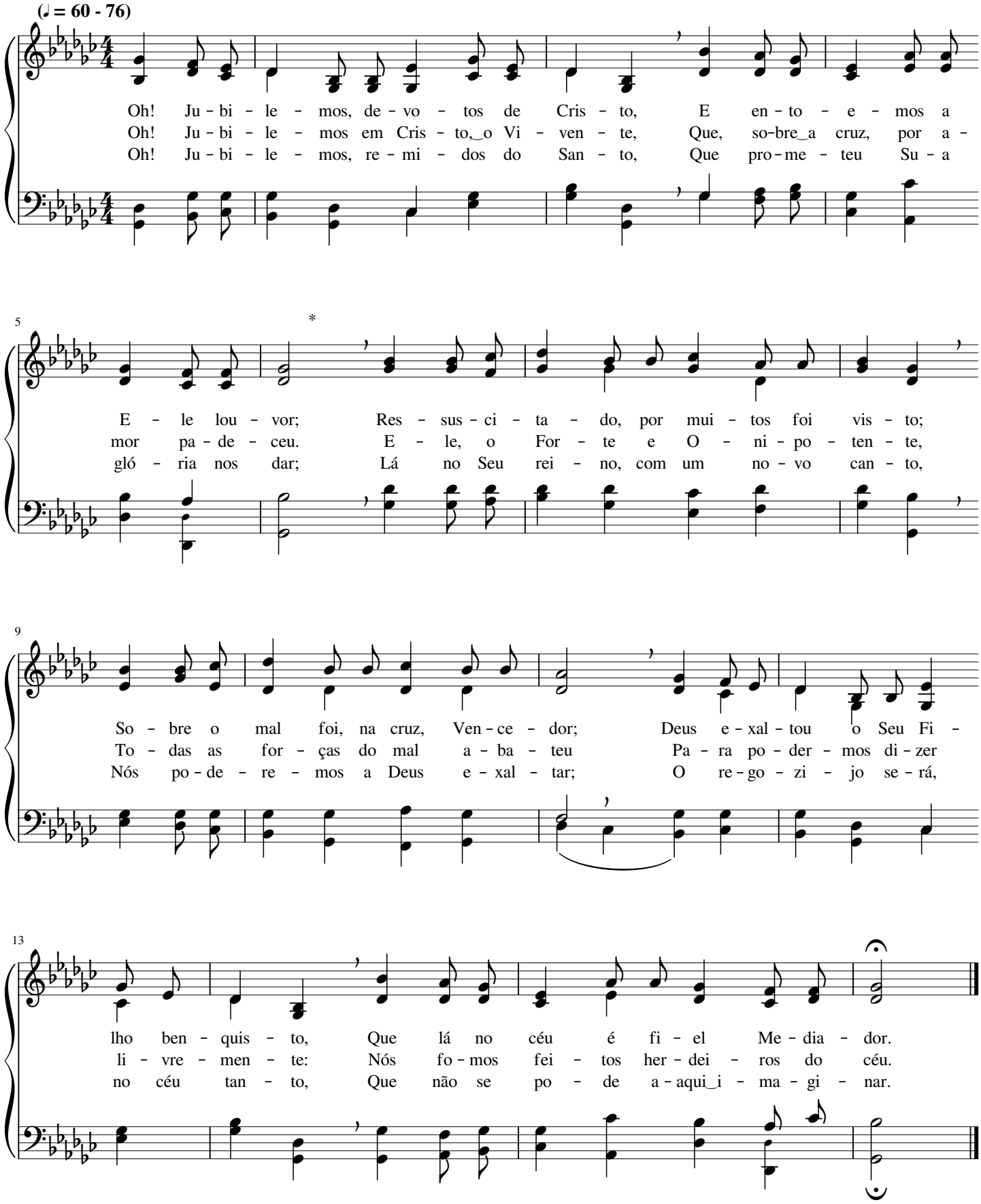

Novos céus nós aguardamos

George Bennard

(♩. = 40 - 50)

No - vos céus nós a - guar - da - mos e no - va ter - ra tam - bém;
Pe - lo Es - pí - ri - to_an - de - mos den - tro da lei do bom Deus;

5

Ne - les nós sem - pre pen - sa - mos, ne - les es - tá nos - so bem;
O co - ra - ção in - cli - ne - mos pa - ra as coi - sas dos céus;

9

por is - so_es - ta - mos ser - vin - do a Deus, o Cri - a - dor;
Do mun - do to - da_a vai - da - de de - ve - mos re - jei - tar;

13

Su - a von - ta - de cum - prin - do, ve - re - mos Seu es - plen - dor.
Te - mos de Deus u - ma_her - da - de: a ter - ra que nos vai dar.

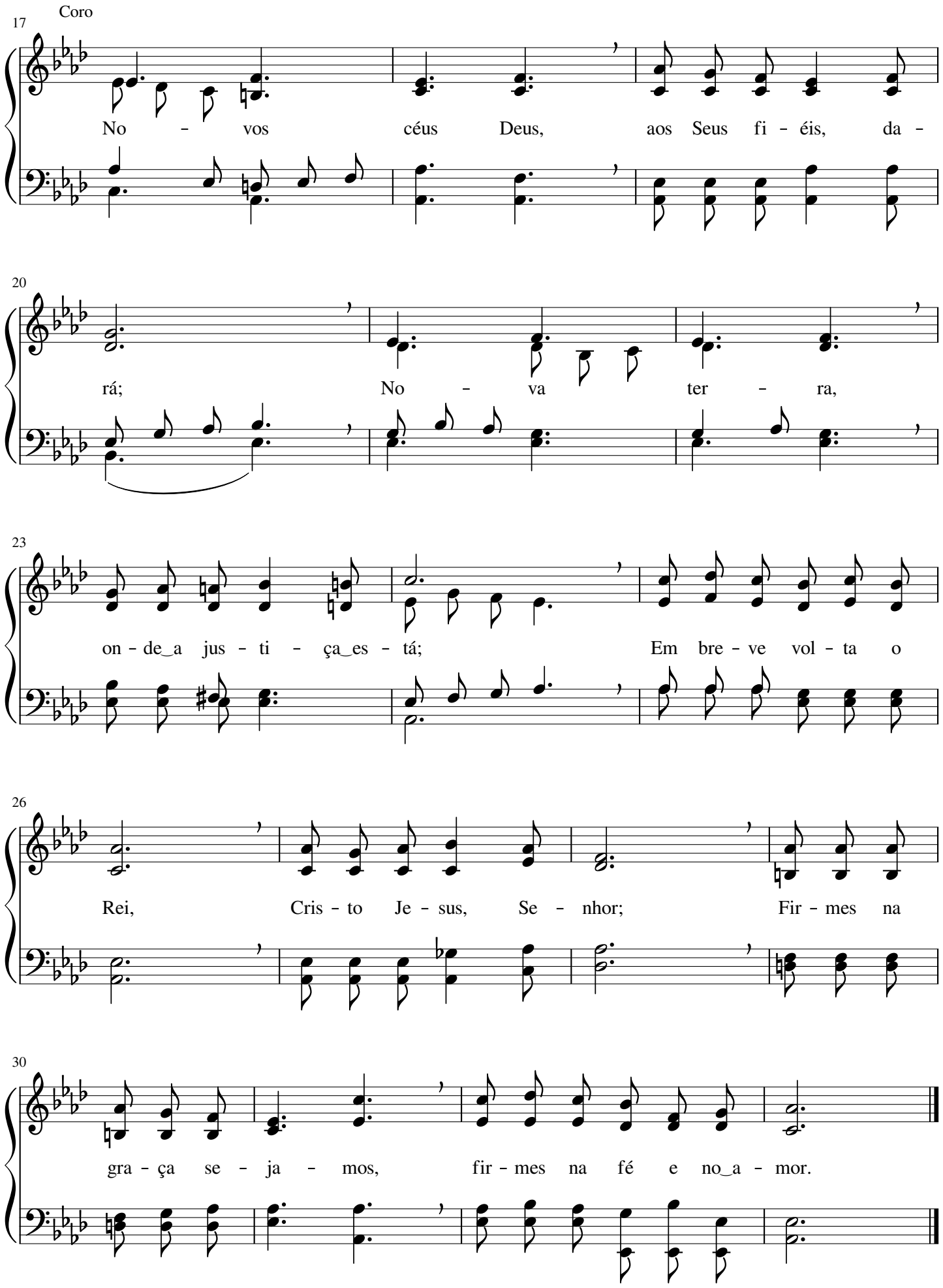
Coro
17
No - vos céus Deus, aos Seus fi - éis, da -
20
rá; No - va ter - ra,
23
on - de_a jus - ti - ça_es - tá; Em bre - ve vol - ta o
26
Rei, Cris - to Je - sus, Se - nhor; Fir - mes na
30
gra - ça se - ja - mos, fir - mes na fé e no_a - mor.

Cristo voltará

George Austin Minor

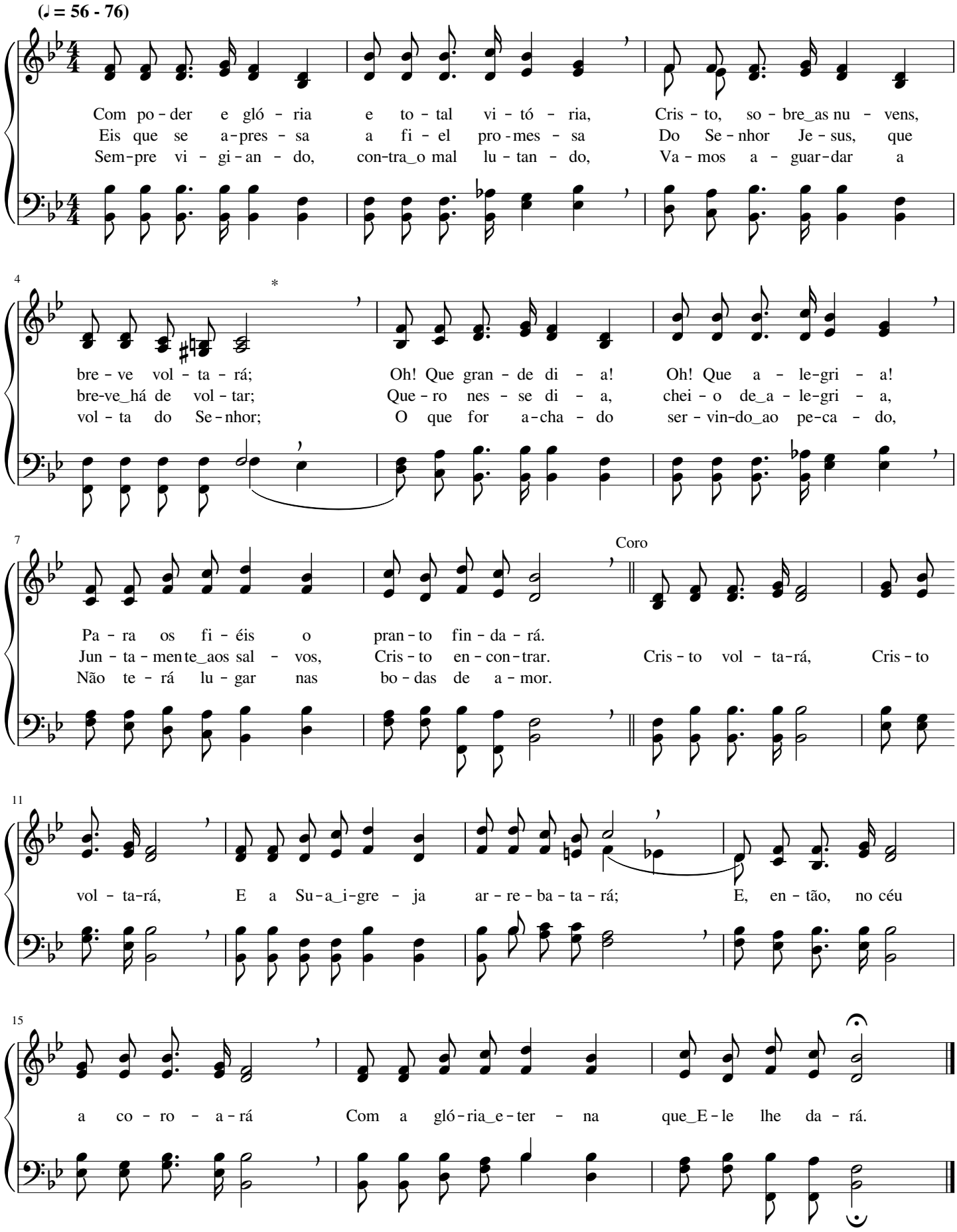

A descida do Espírito Santo

Robert Lowry

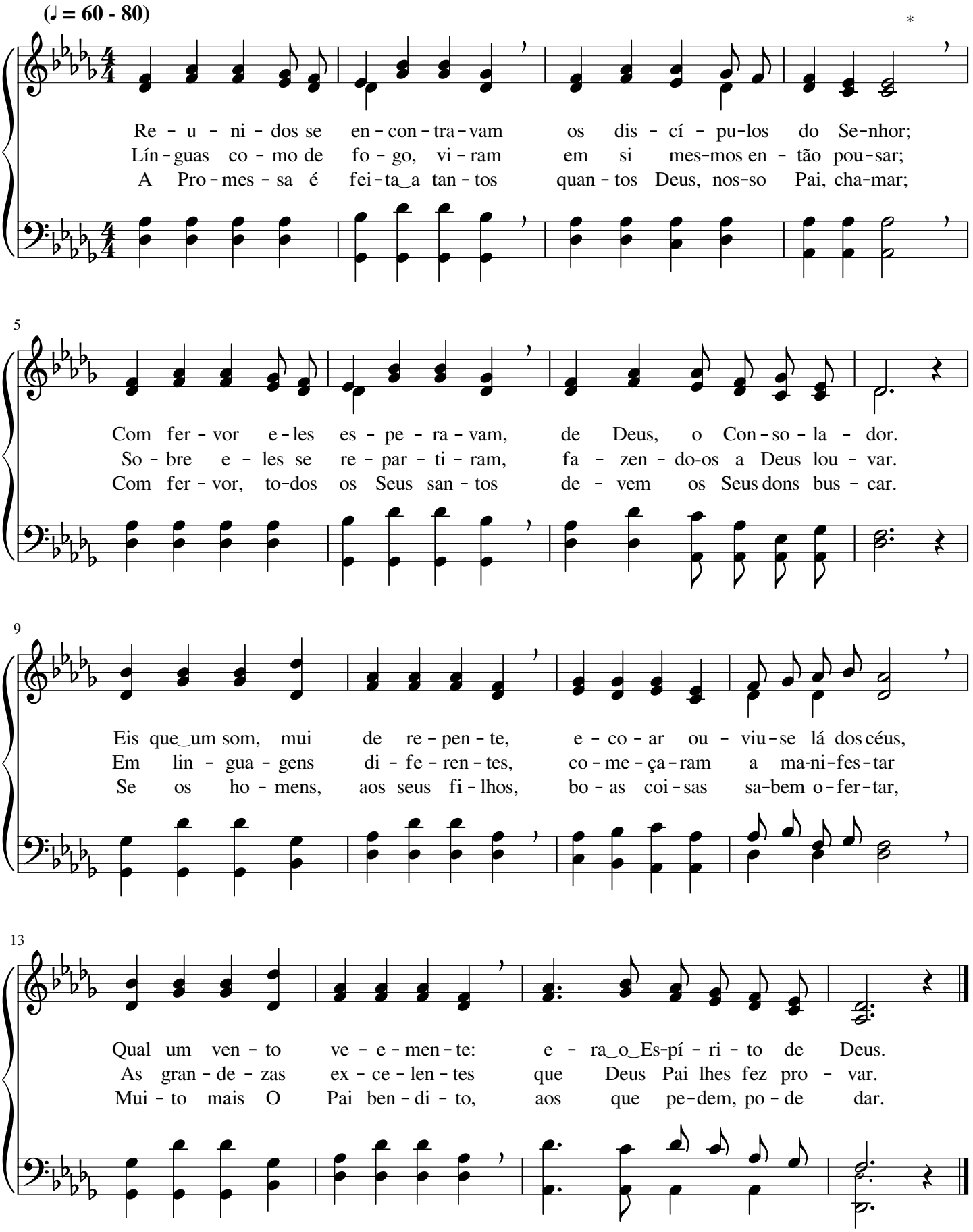

Brevemente virá o Senhor Jesus

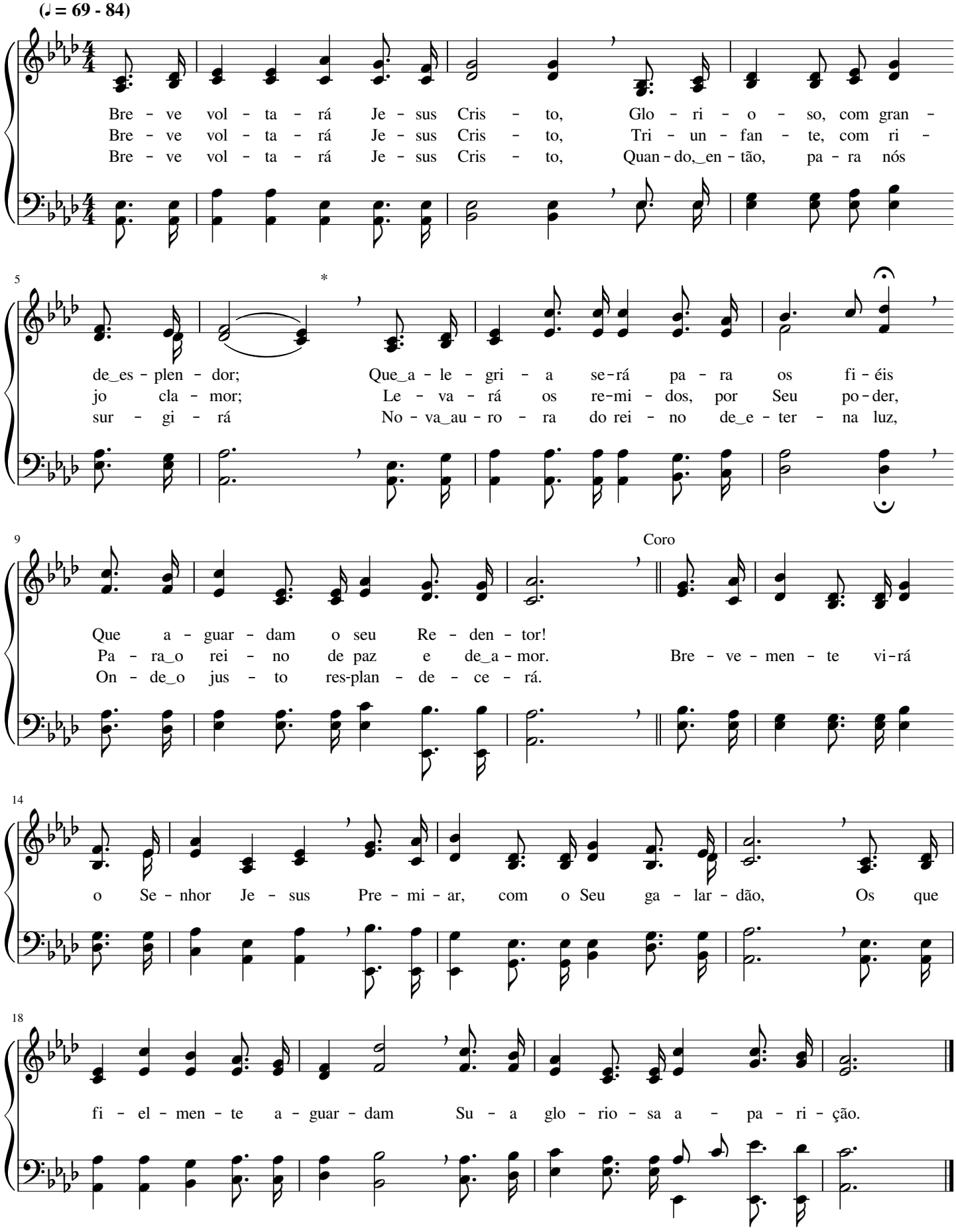

Muitos, por fé, aceitaram Jesus

Thoro Harris

(♪ = 104 -132)

Mui - tos por fé a - cei - ta - ram Je - sus al - can - ça - ram
Mui - tos já tri - lham a sen - da do bem; So - bre_o mal vão
Mui - tos a - guar - dam a vi - da_e - ter - nal Pa - ra des - can -

4

sal - va - ção; O pe - ca - dor que re - ce - be a Luz
tri - un - far; De - ves jun - tar - te a e - les tam-bém
sar nos céus; Crê em Je - sus, o A - mi - go le - al;

7

Coro

Tem per - dão.
Sem tar - dar. Mui - tos já sen - tem o
Crê em Deus.

10

gran - de a-mor De Je - sus Cris - to, A - mi - go sem par;

13

Oh! Não re - jei - tes o bom Re - den tor Que te quer sal - var.

Só Jesus concede paz e salvação

Ira David Sankey

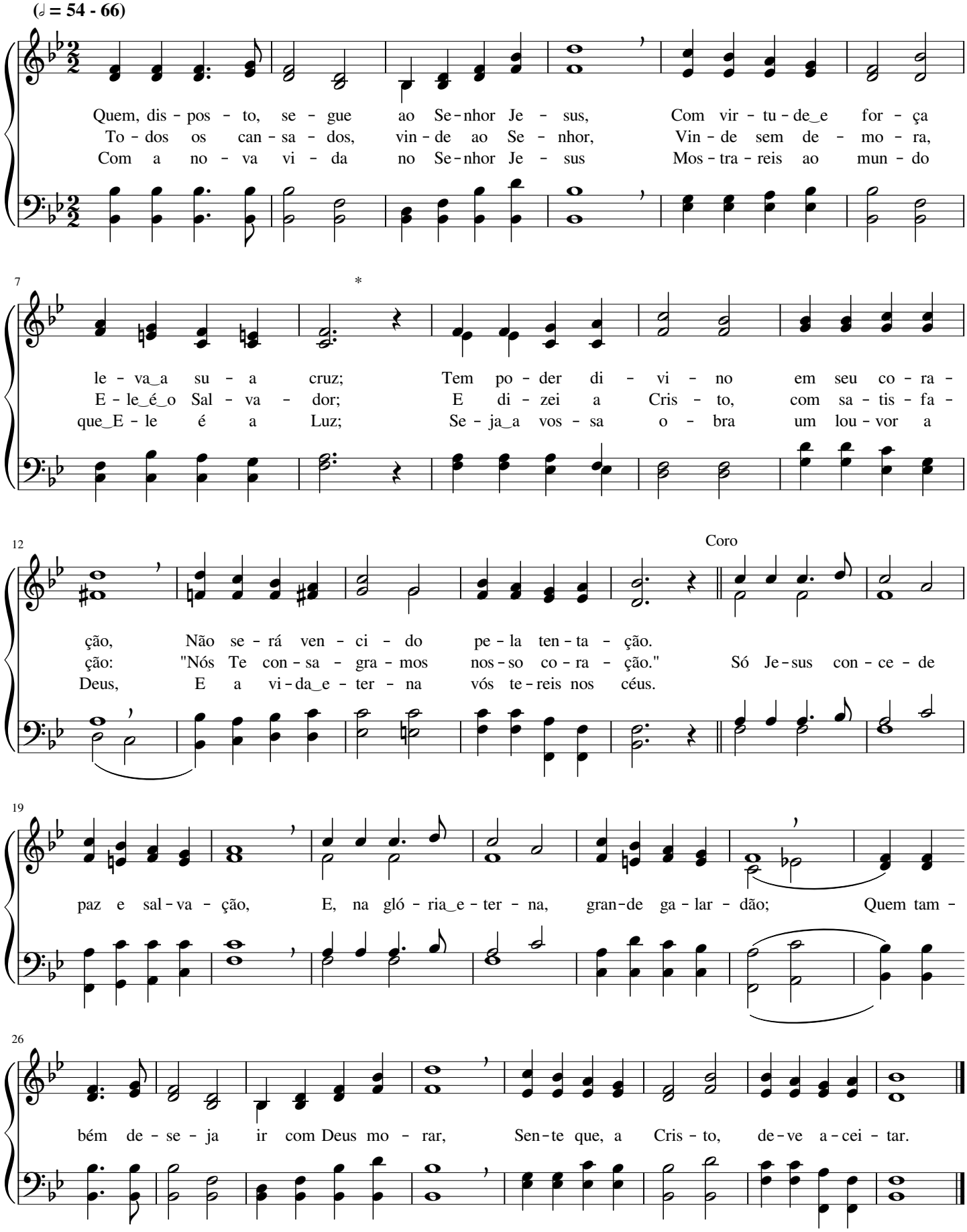

Senhor, com Tua voz me chamas

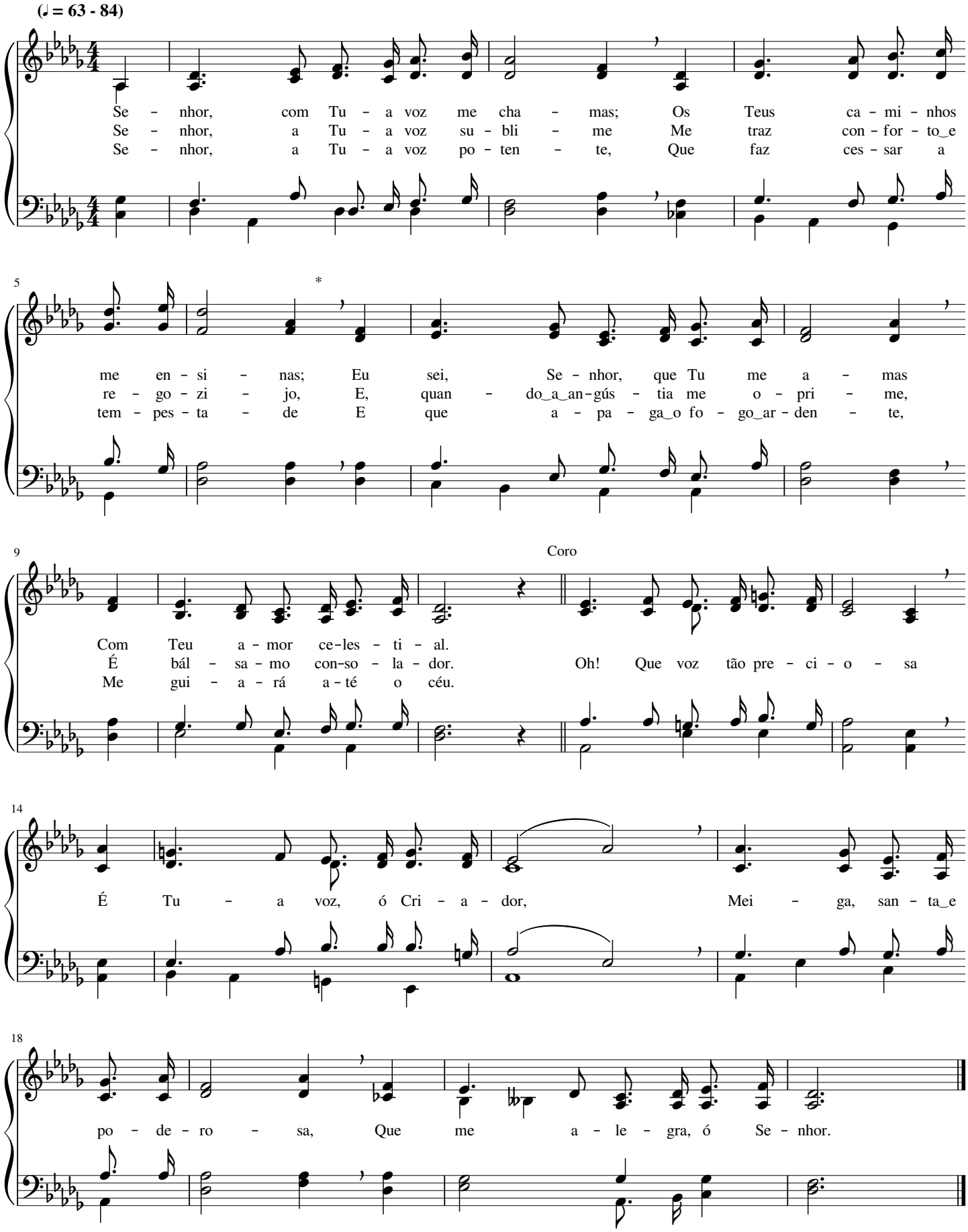

A história do Evangelho

Joseph Lincoln Hall

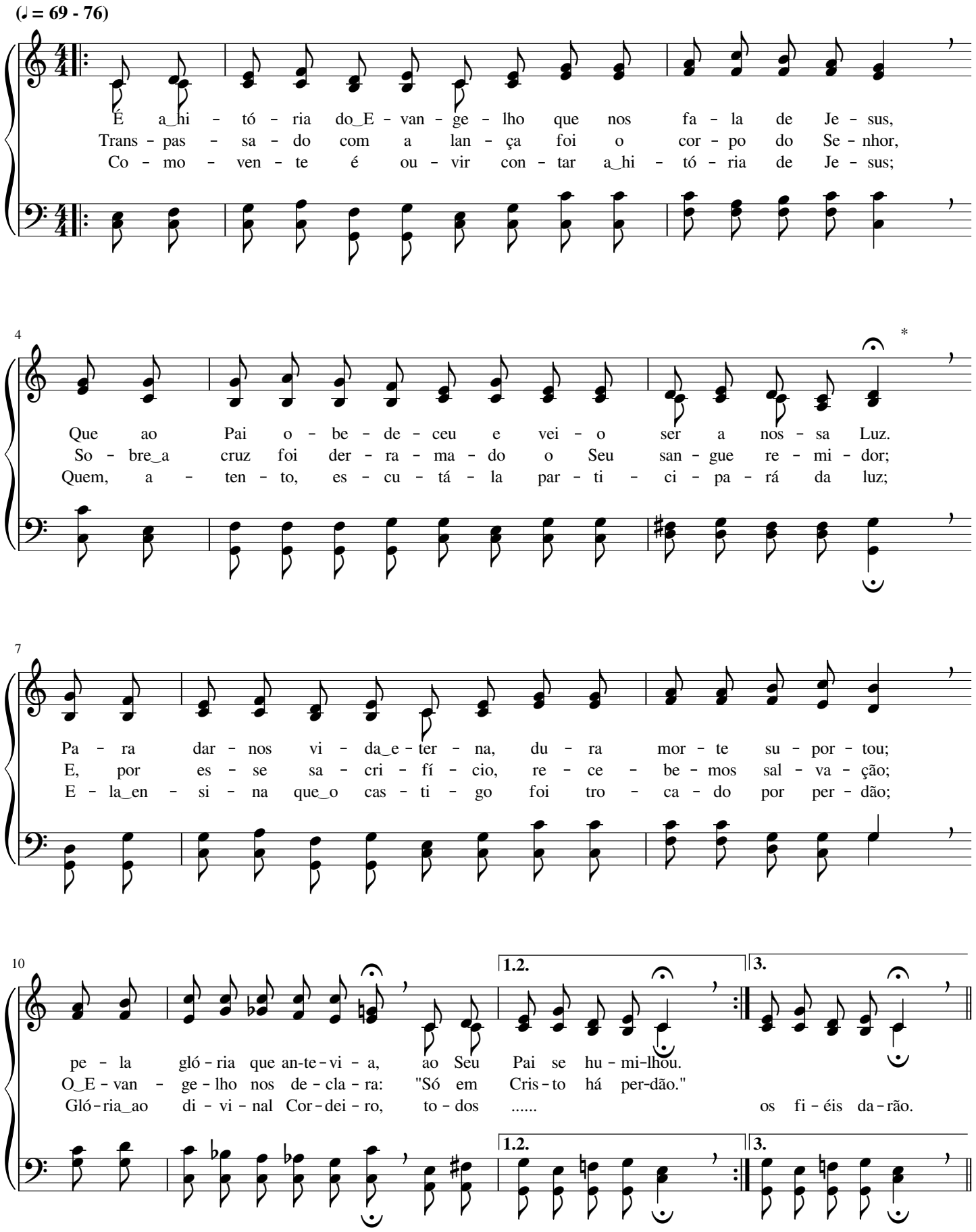

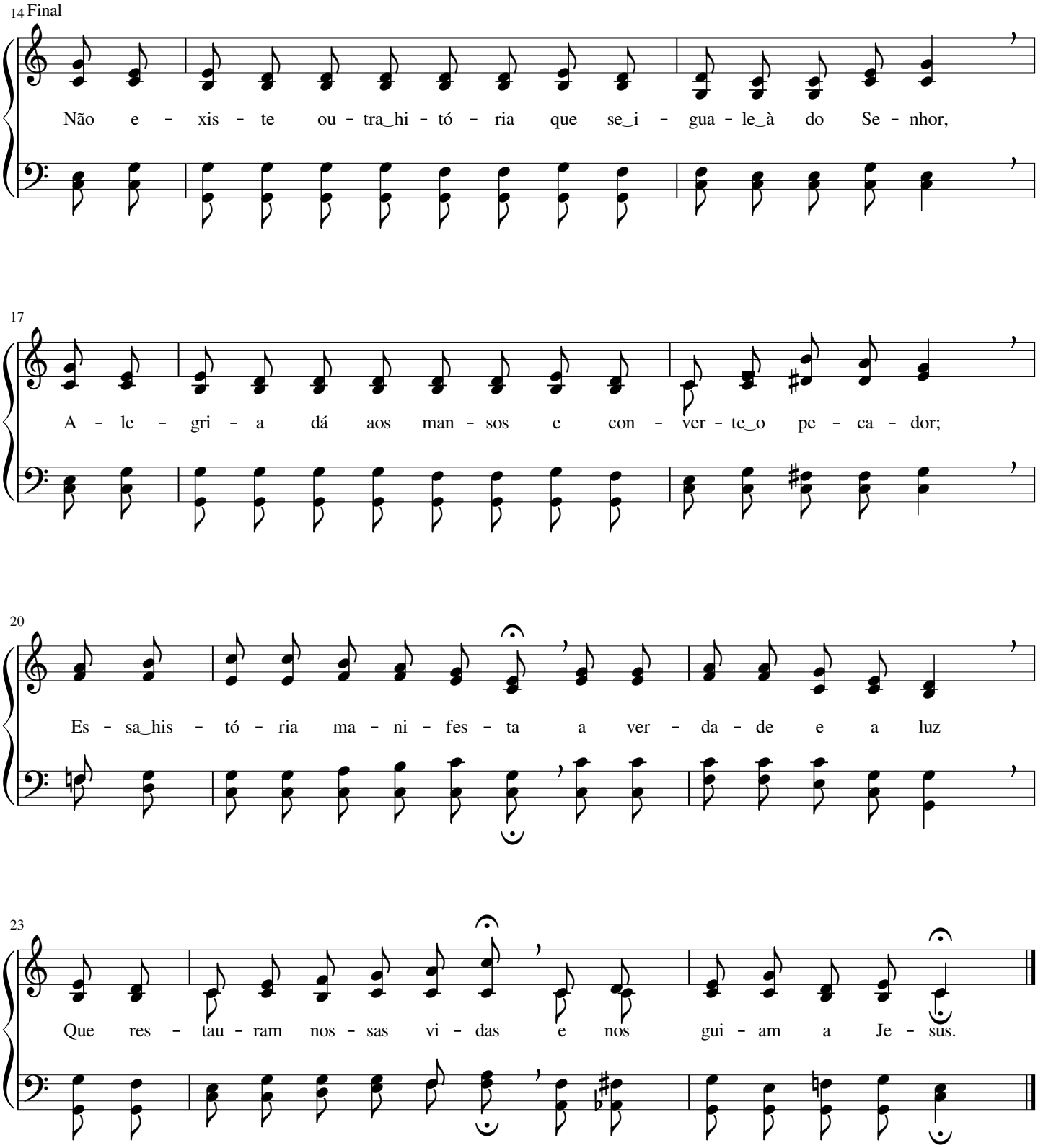
14 Final
Não e - xis - te ou - tra_hi - tó - ria que se_i - gua - le_à do Se - nhor,
17
A - le - gri - a dá aos man - sos e con - ver - te_o pe - ca - dor;
20
Es - sa_his - tó - ria ma - ni - fes - ta a ver - da - de e a luz
23
Que res - tau - ram nos - sas vi - das e nos gui - am a Je - sus.

Procuras tu ao Salvador?

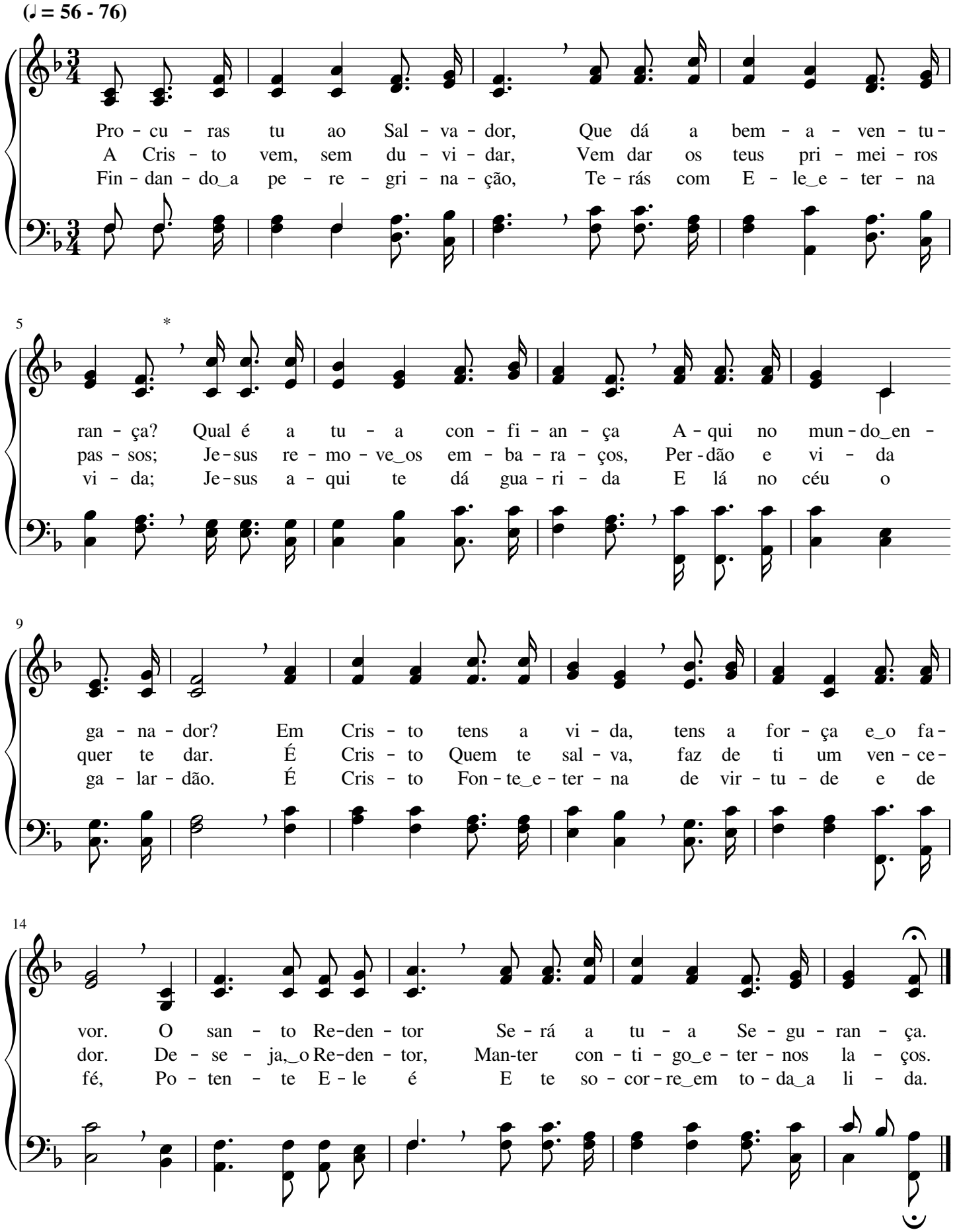

Salvação! Salvação!

William James Kirkpatrick

(♩ = 63 - 80)

*

Vem do céu a - le - gre som: - Sal - va - ção! Sal - va - ção!
A - nun - cie - mos sem ces - sar, Sal - va - ção! Sal - va - ção!
Do pe - ca - do_e mal - di - ção, sal - vo_es - tou, sal - vo_es - tou!

6

Só em Cris - to há per - dão. Sal - va - ção! Sal - va - ção!
Que_a - le - gri - a em pen - sar! Sal - va - ção! Sal - va - ção!
Re - ce - bi, de Deus, per - dão. Sal - vo_es - tou! Sal - vo_es - tou!

11

Paz e gra - ça pro - cla - mar vão os ser - vos do Se - nhor
Só no san - gue do Se - nhor, der - ra - ma - do so - bre_a cruz,
Mes - mo_à ho - ra de_ex - pi - rar, sen - ti - rei a sal - va - ção,

16

Pe - lo ar, por ter - ra_e mar. Sal - va - ção! Sal - va - ção!
Tem res - ga - te_o pe - ca - dor. Sal - va - ção! Sal - va - ção!
Pois no céu vou ha - bi - tar. Sal - vo_es - tou! Sal - vo_es - tou!

Eu vivia no pecado

Bentley Deforest Ackley

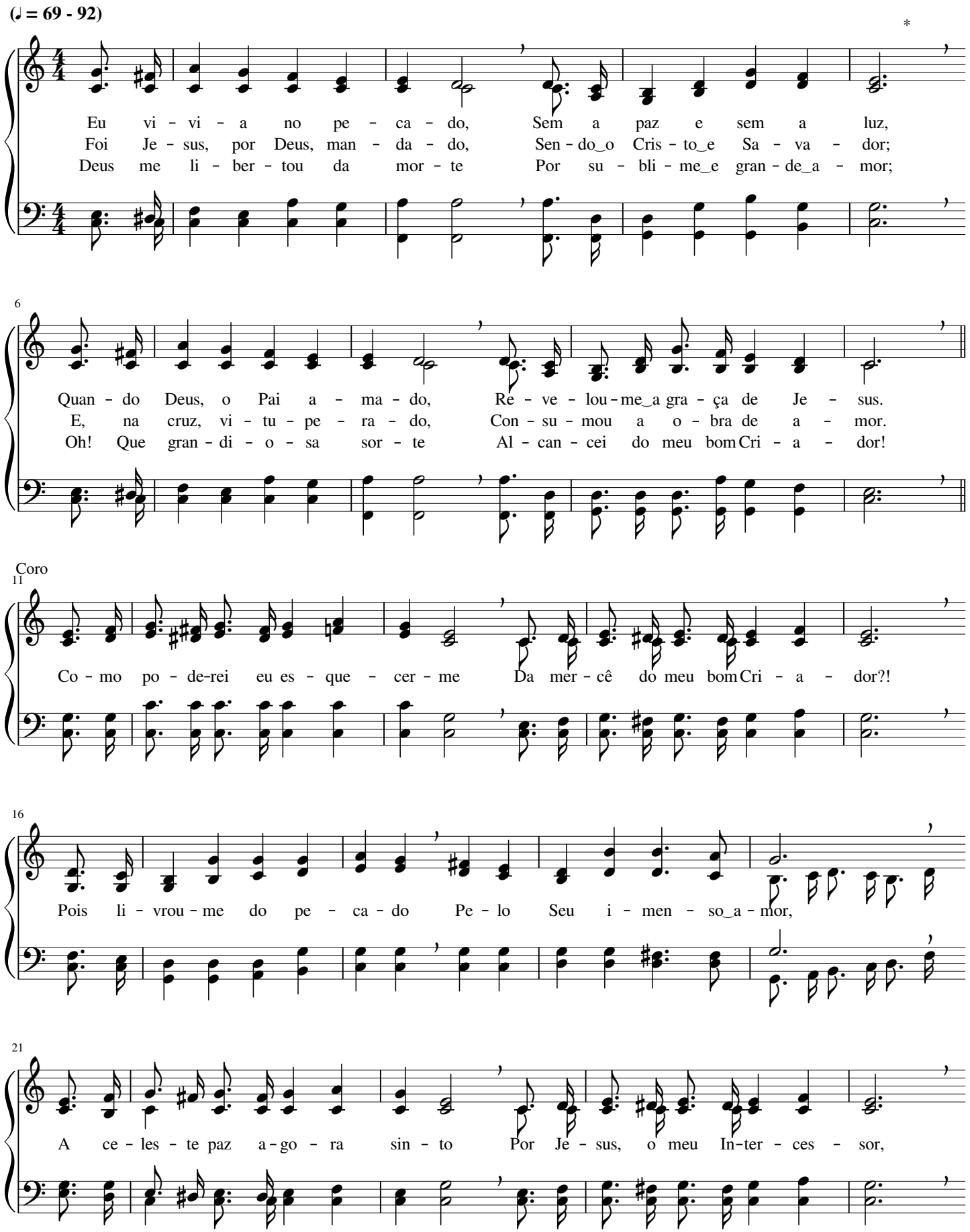

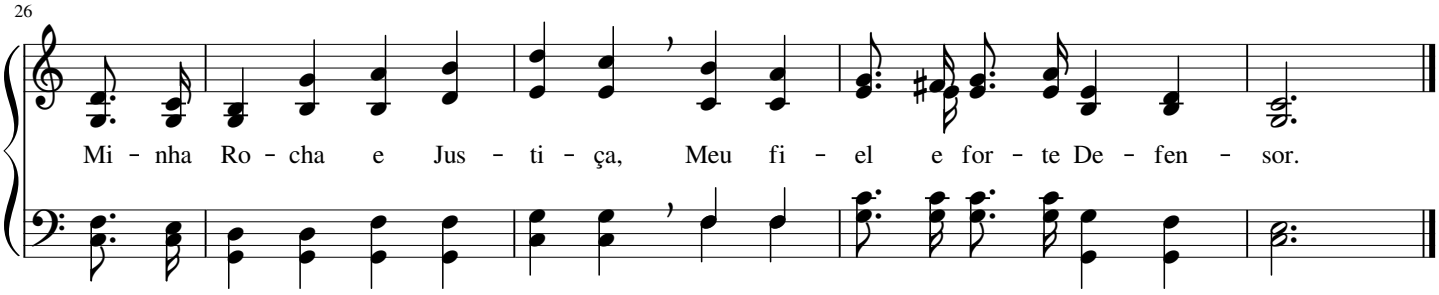

230 A Ti rendemos graças

(Encerramento)

Oliver Holden

(♩ = 69 - 84)

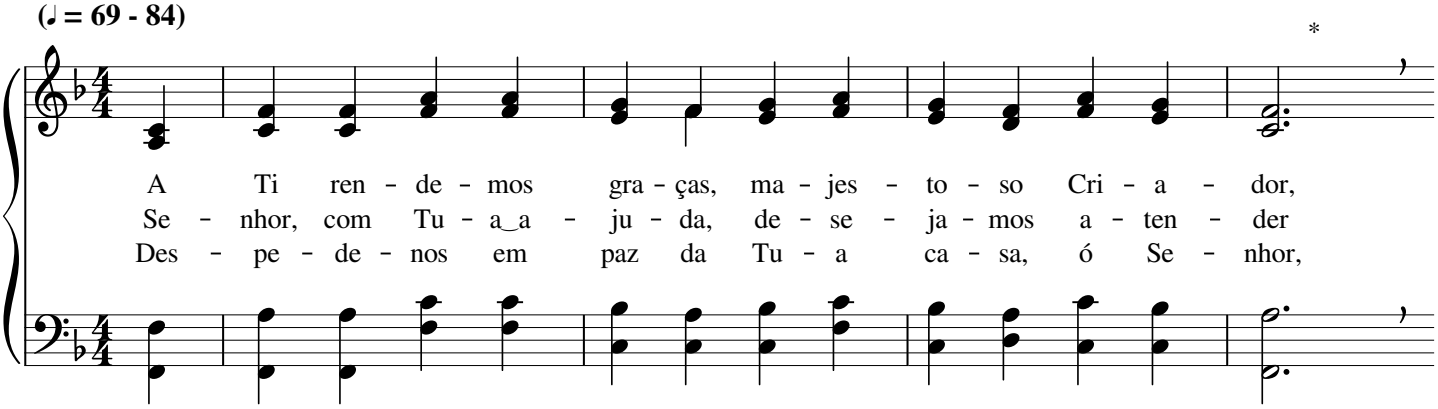

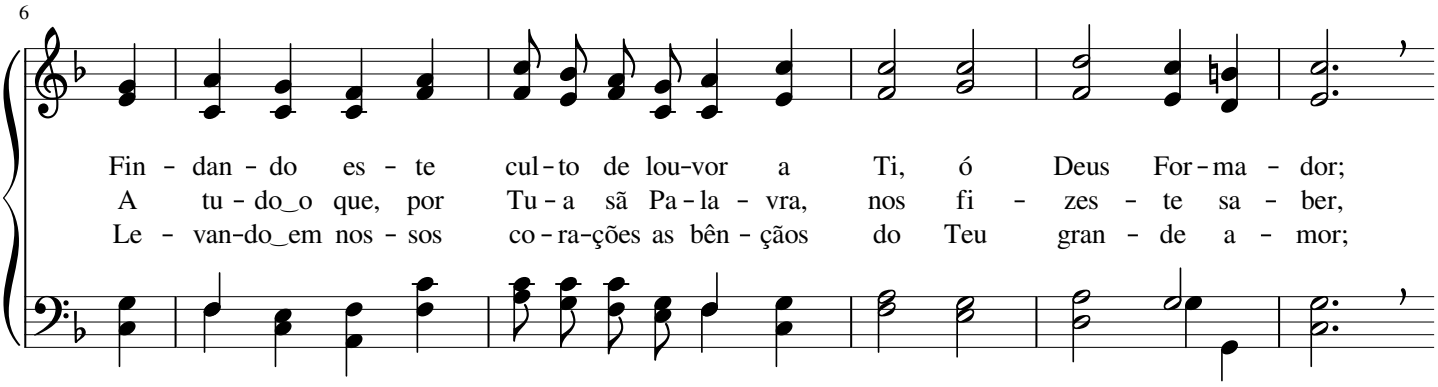

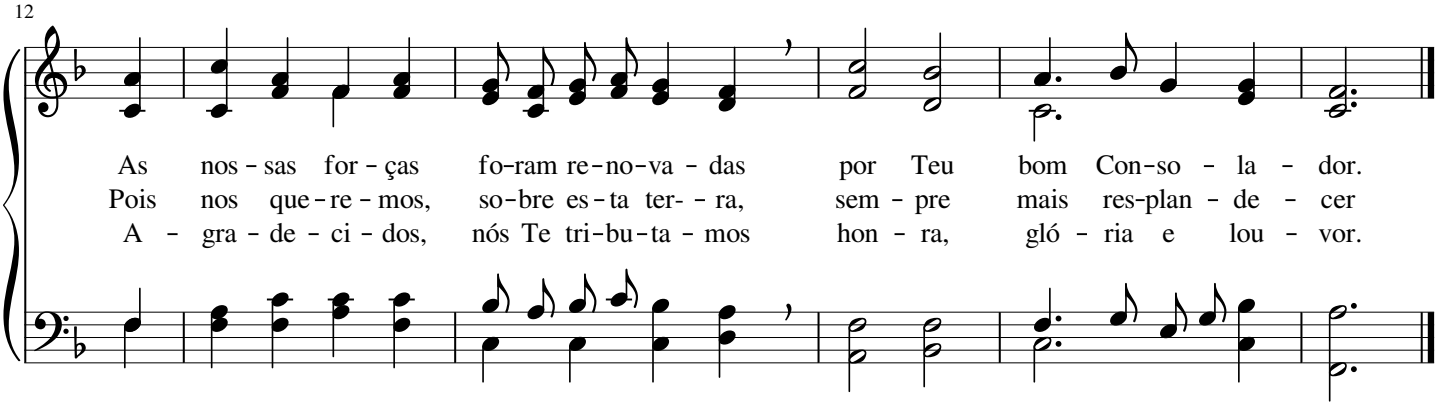

Provemos, irmãos, do amor do Senhor

Bentley DeForest Ackley

(♪ = 104 - 132)

Pro - ve - mos, ir - mãos, do a - mor do Se - nhor; Quem de - le pro - var lu - ta -
Na ho - ra da lu - ta, o nos - so Se - nhor Vi - rá a - ju - dar - nos por
O nos - so_i - ni - mi - go não nos ven - ce - rá, O bra - ço de Cris - to nos

5

*

rá com va - lor; Com for - ça di - vi - na pre - va - le - ce - rá; Por
Seu gran - de_a - mor; Fi - éis, con - fi - an - tes, mar - che - mos aos céus; Re -
au - xi - lia - rá; Te - re - mos vi - tó - ria se, de co - ra - ção, Fi -

8

Coro

Cris - to Je - sus, tri - un - fan - te se - rá.
ju - bi - la - re - mos ao ver nos - so Deus. Que gran - de a - mor, a - le
car - mos u - ni - dos ao bom Guar - di - ão.

12

lui - a!, Pro - va - mos em Cris - to Je - sus! A - mor sem i - gual, a -

16

mor di - vi - nal, A - mor que ao céu nos con - duz.

Seguro estou...

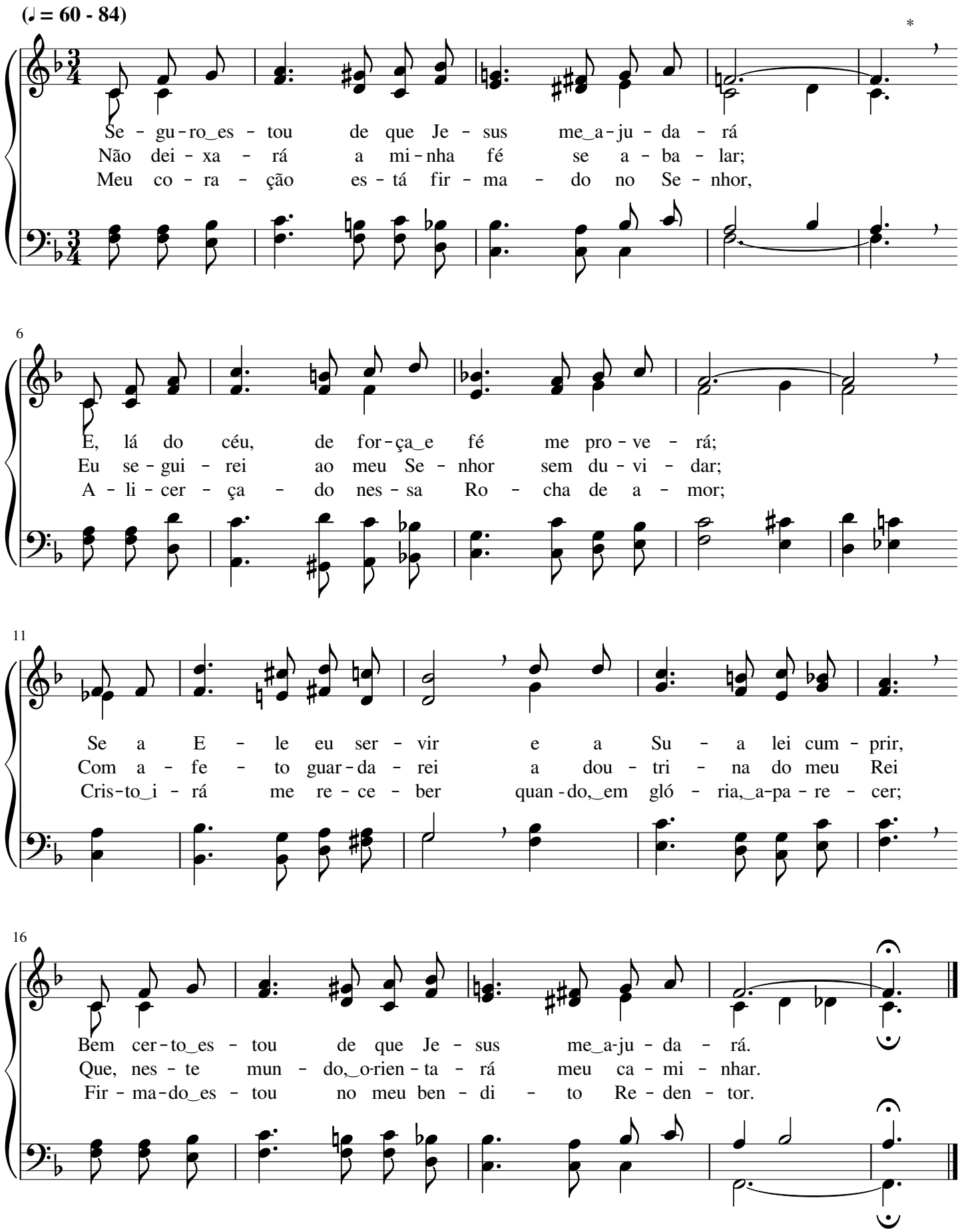

Avante, santos e fiéis de Deus

Leila Naylor Morris

(♩ = 69 - 84)

A - van - te, san-tos e fi - éis de Deus, A - té o fim, a-té ven-
A - van - te com ce-les-ti - al va-lor; Os dons de Deus não fal - ta-
Com fé em Deus e no Se - nhor Je-sus, Si-nais dos céus i-re-mos

5 *

cer, Pois E - le_as for-ças man-da - rá dos céus; É
rão; Em nós se ma-ni-fes-ta - rá_o Se-nhor Du -
ver; To - man - do ca-da di-a_a nos - sa cruz, Si -

8 Coro

sem li - mi-te_o Seu po - der.
ran-te_a pe-re-gri - na - ção. Va-mos mar - char por fé, va-mos se
ga-mos Quem nos faz ven - cer.

12

guir Je-sus, Pois à fren - te E - le_es-tá e à

14

gló - ria nos con-duz; Jun - to a Deus, nos céus, o ga - lar -

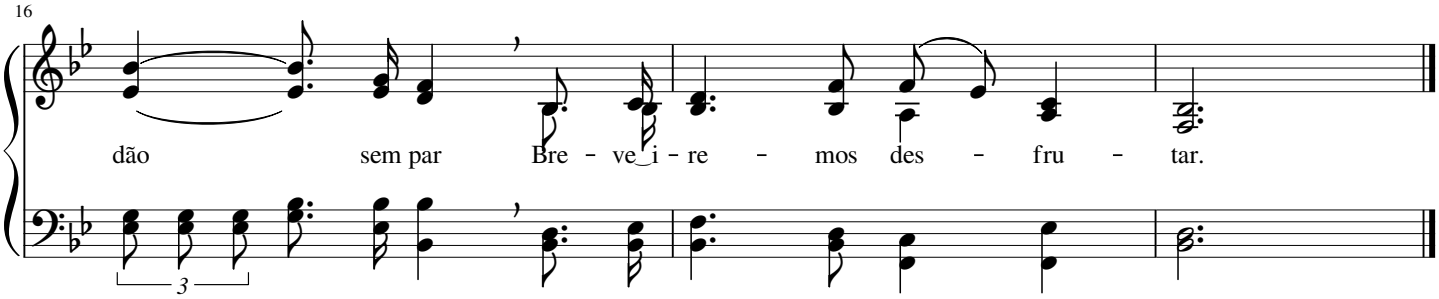

234 O meu ser entrego a Cristo

Winfield Scott Weeden

(♩ = 66 - 80)

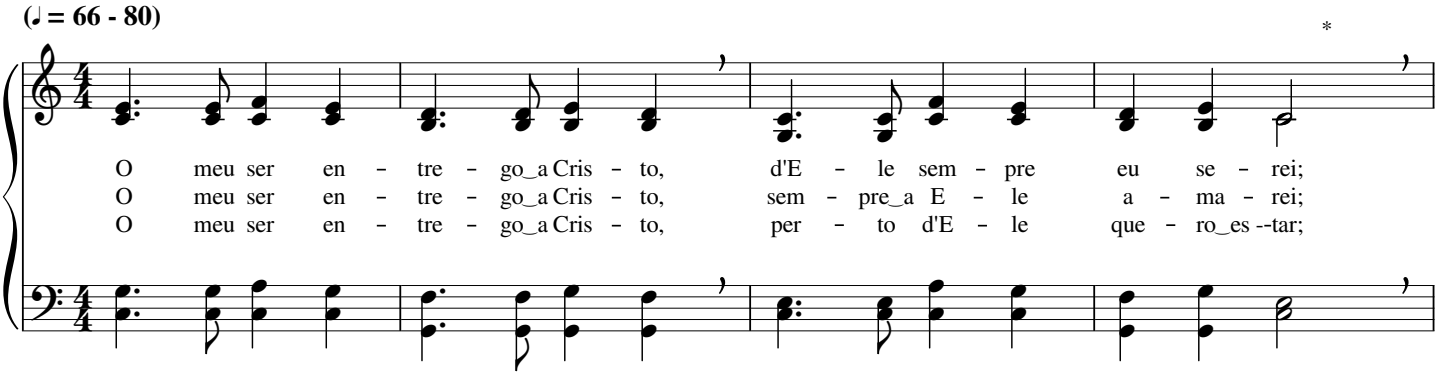

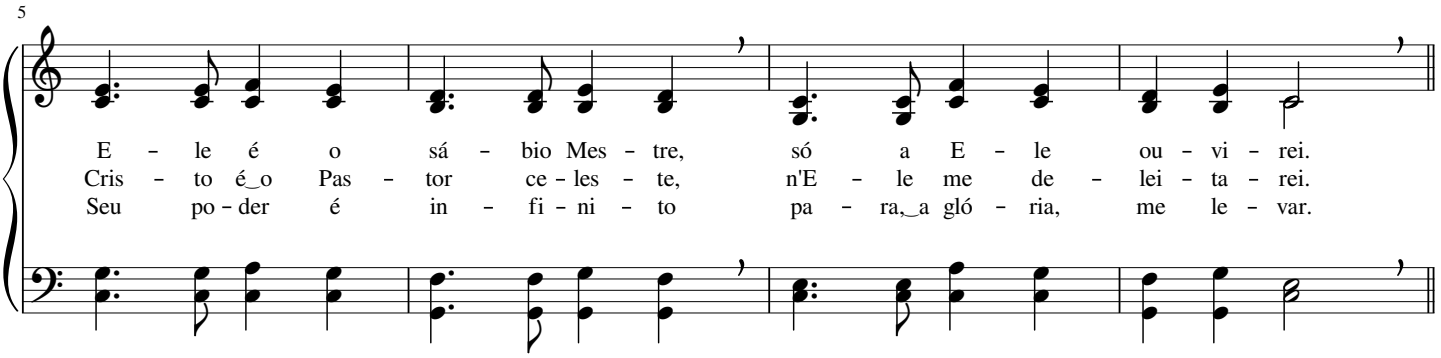

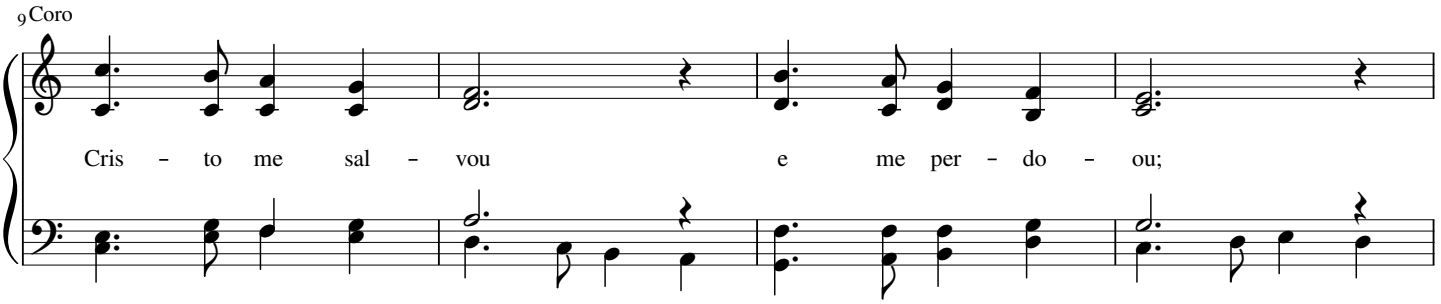

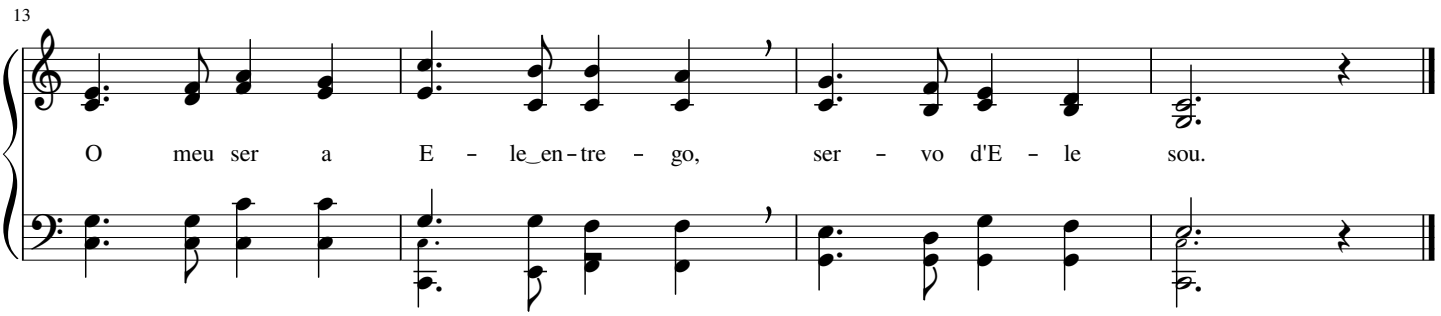

Um amor imenso

Franz Josef Haydn

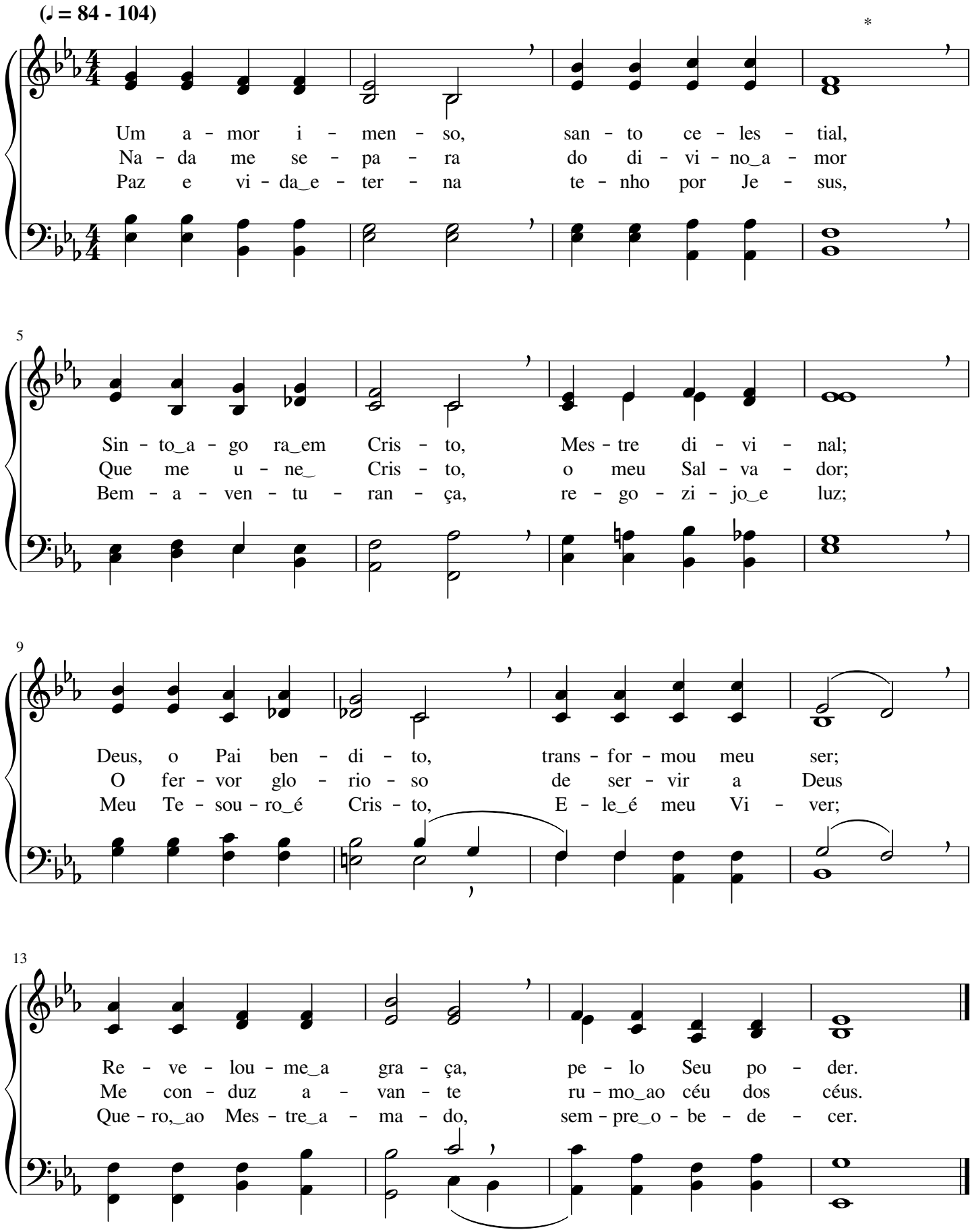

Há um lugar de eterna paz

Flora Hamilton Cassel

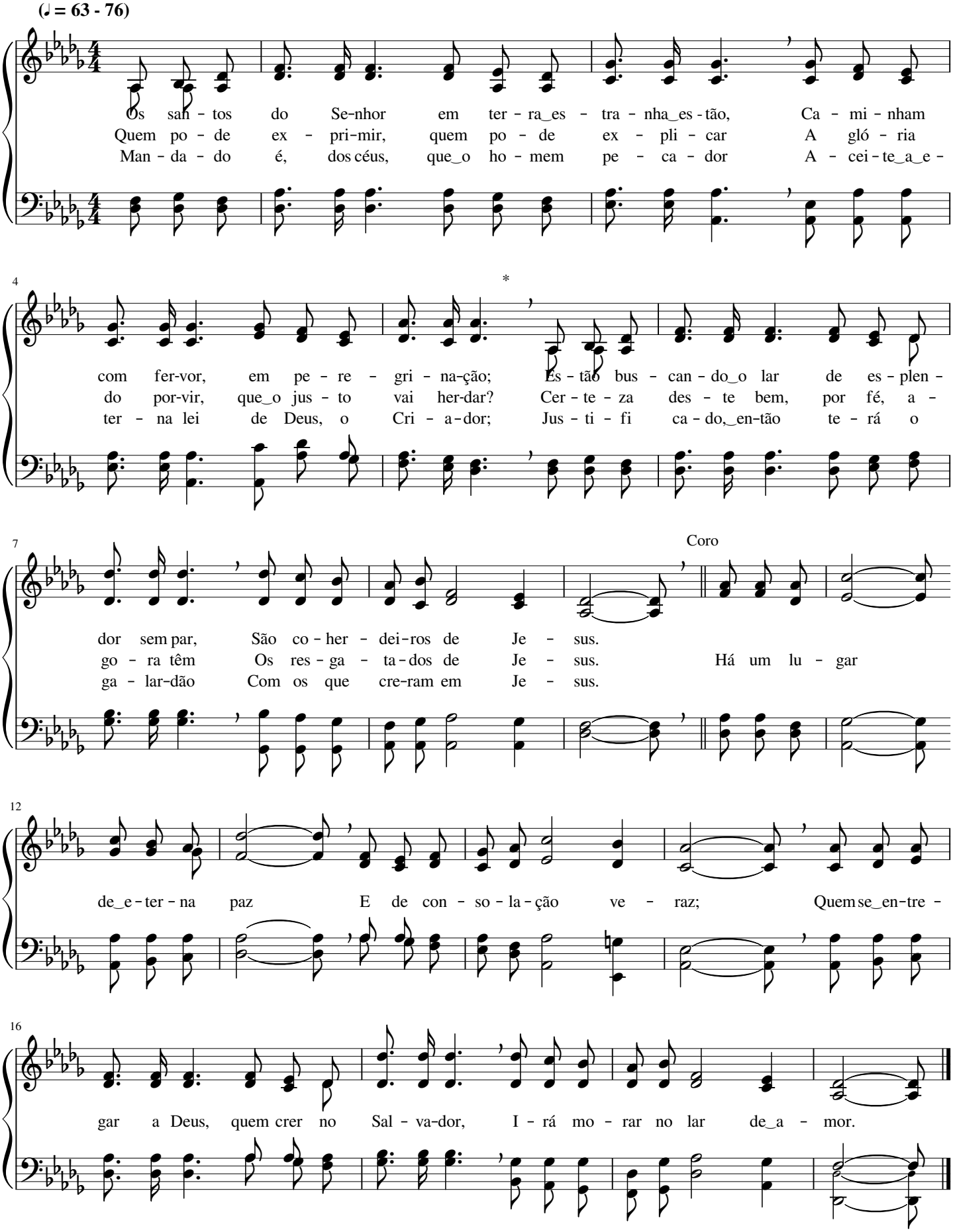

Deus é por mim

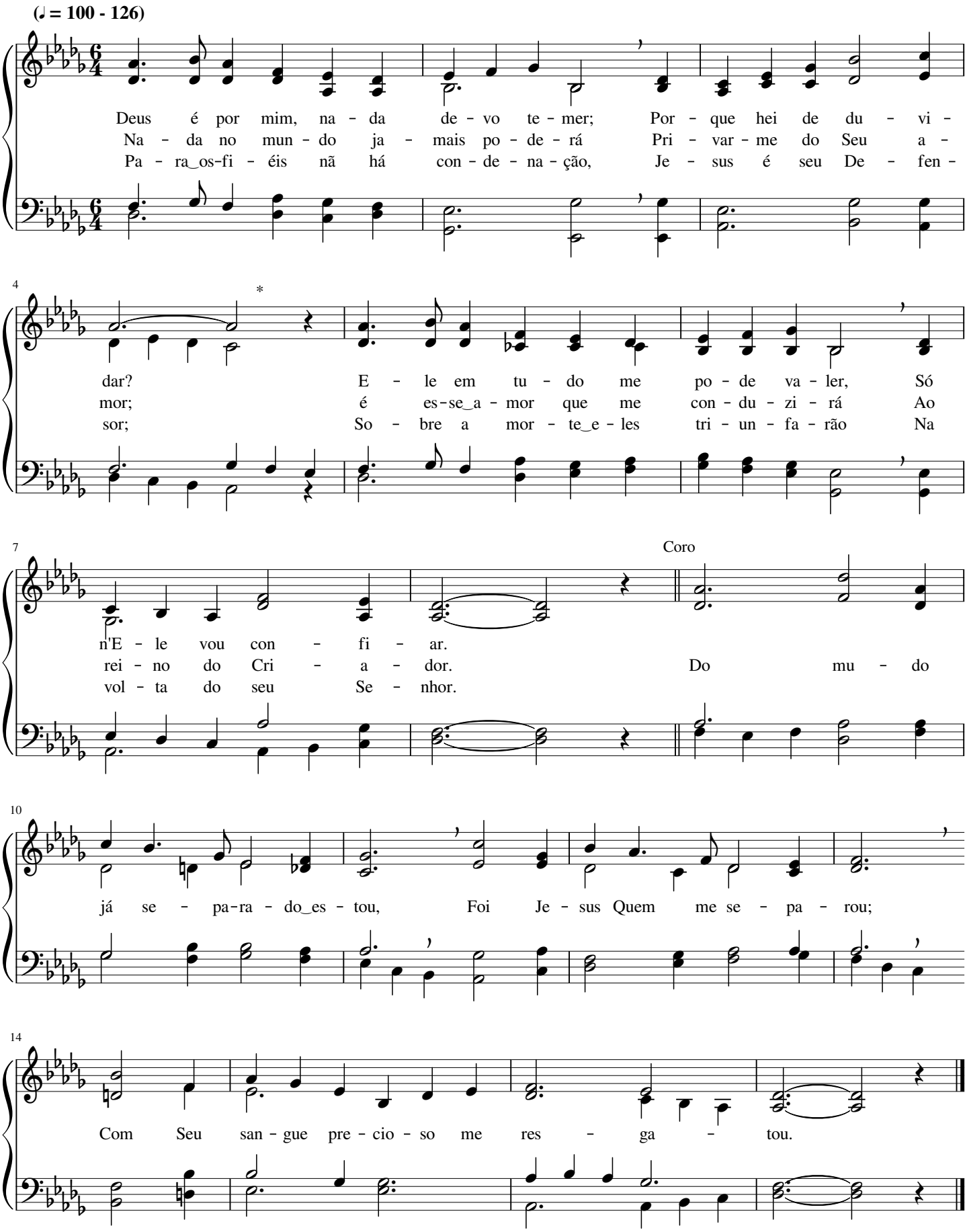

Teu servo ouve; fala, Senhor

Albert Simpson Reitz

(♪ = 108 - 132)

Pa - ra ou - vir - Te, ó Cri - a - dor, Me a - pre - sen - to
Ao meu de - se - jo re - nun - cia - rei Pa - ra ser - vir - Te
Ser - ve - Te des - te meu fra - co ser Co-mo_ins-tru - men - to

5

dian - te de Ti; Tu - a Pa - la - vra man-da, Se - nhor; Pa - ra ou -
e Te_a-gra - dar; E os pre - cei - tos da Tu - a lei Que-ro, con -
ao Teu lou - vor; E, Te ser - vin - do, que-ro di - zer: "Ser-vo i -

9

1.2. 3. Final

vi - La, eis-me a - aqui.
ten - te, e - xe - cu - tar. Teu ser - vo ou - ve; Fa - la, Se
nú - til sou, ó Se - nhor."

14

nhor, O que re - que - res de mim, ó Deus? A voz di -

17

vi - na, que vem dos céus, Teu ser - vo ou - ve; fa - la, Se - nhor.

Eis que a noite é passada

Leila Naylor Morris

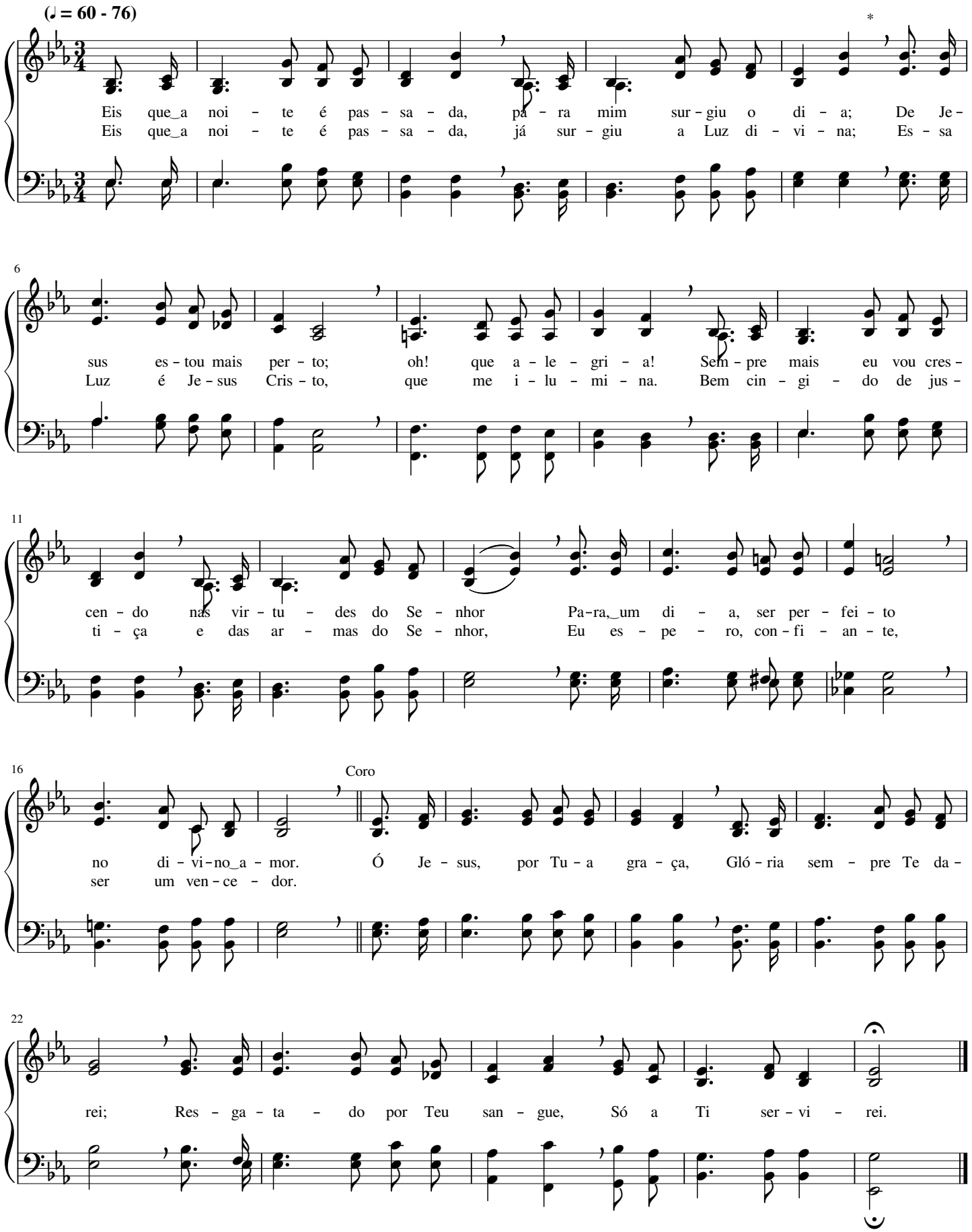

Não me cansarei de cantar

Peter Philip Bilhorn

(♪ = 112 - 132)

Não me can - sa - rei de can - tar Lou - vo - res ao
De quan - do Je - sus me cha - mou, Não ces - so de
A san - ta pre - sen - ça de Deus, Meu cá - li - ce

5

meu Cri - a - dor; A paz que me faz e - xul - tar
dar - Lhe lou - vor; Foi E - le Quem me res - ga - tou,
faz trans - bor - dar; Te - rei re - go - zi - jo nos céus,

9

Coro

É fru - to do Seu a - mor.
Ben - di - to é Cris - to, o Se - nhor! Gló - ria, gló - ria
Glo - rio - so, e - ter - no, sem par.

14

dou a Je - sus com fer - vor; Por E - le se -

17

rei ven - ce - dor; Oh! Gló - ria ao meu Re - den - tor!

A Justiça divina

Charles Hutchinson Gabriel

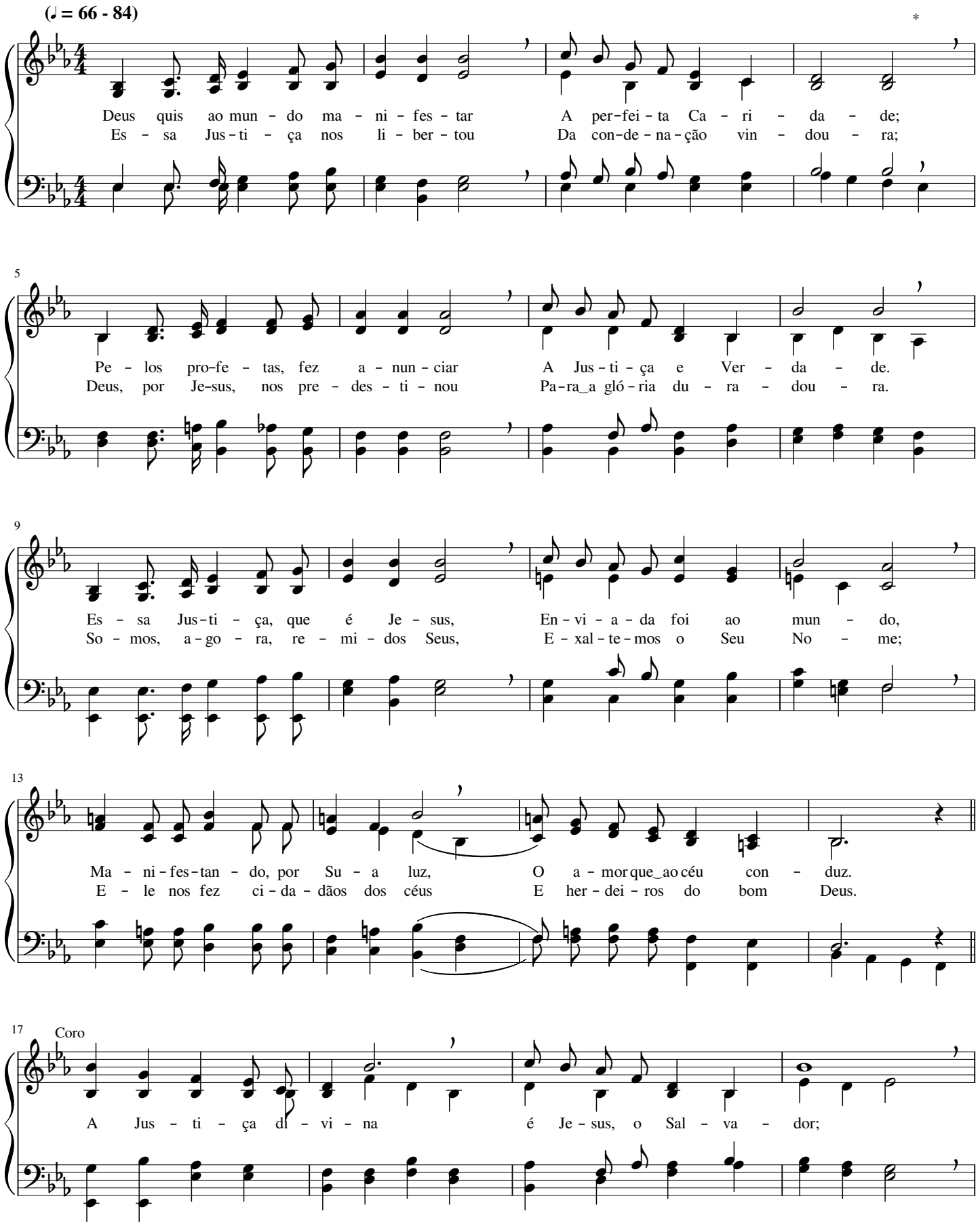

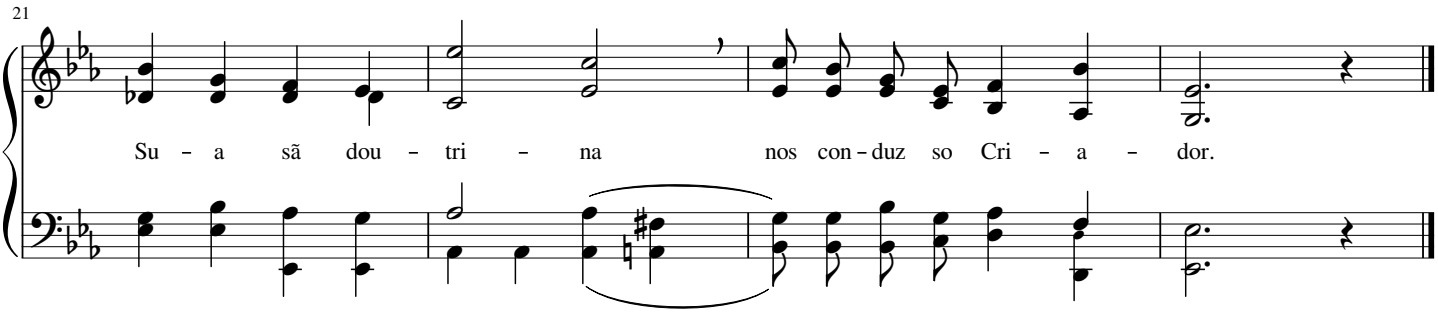

242 Profundo é o saber de Deus, Criador

Johann Michael Haydn

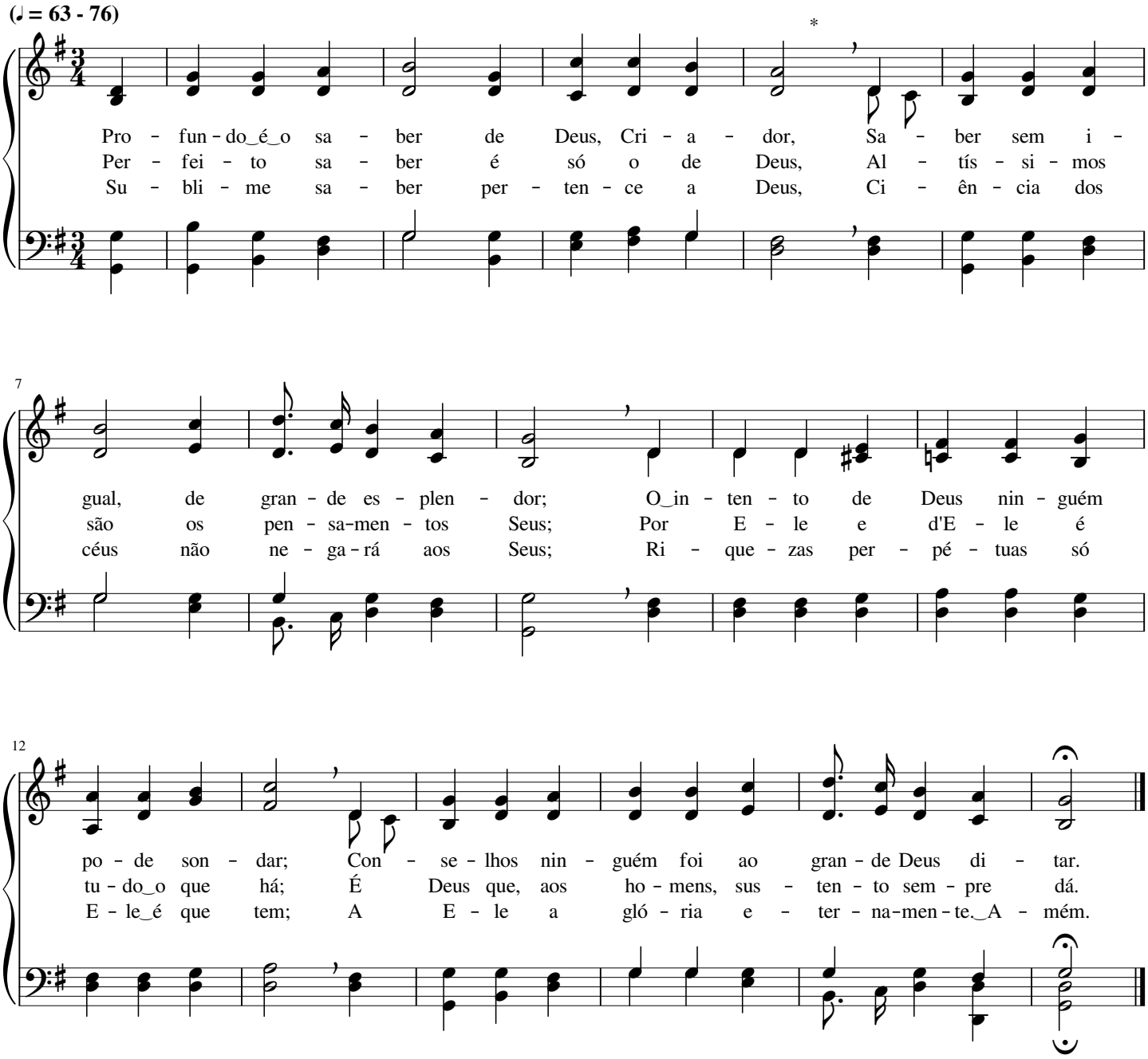

É Jesus o nosso Intercessor

Charles Hutchinson Gabriel

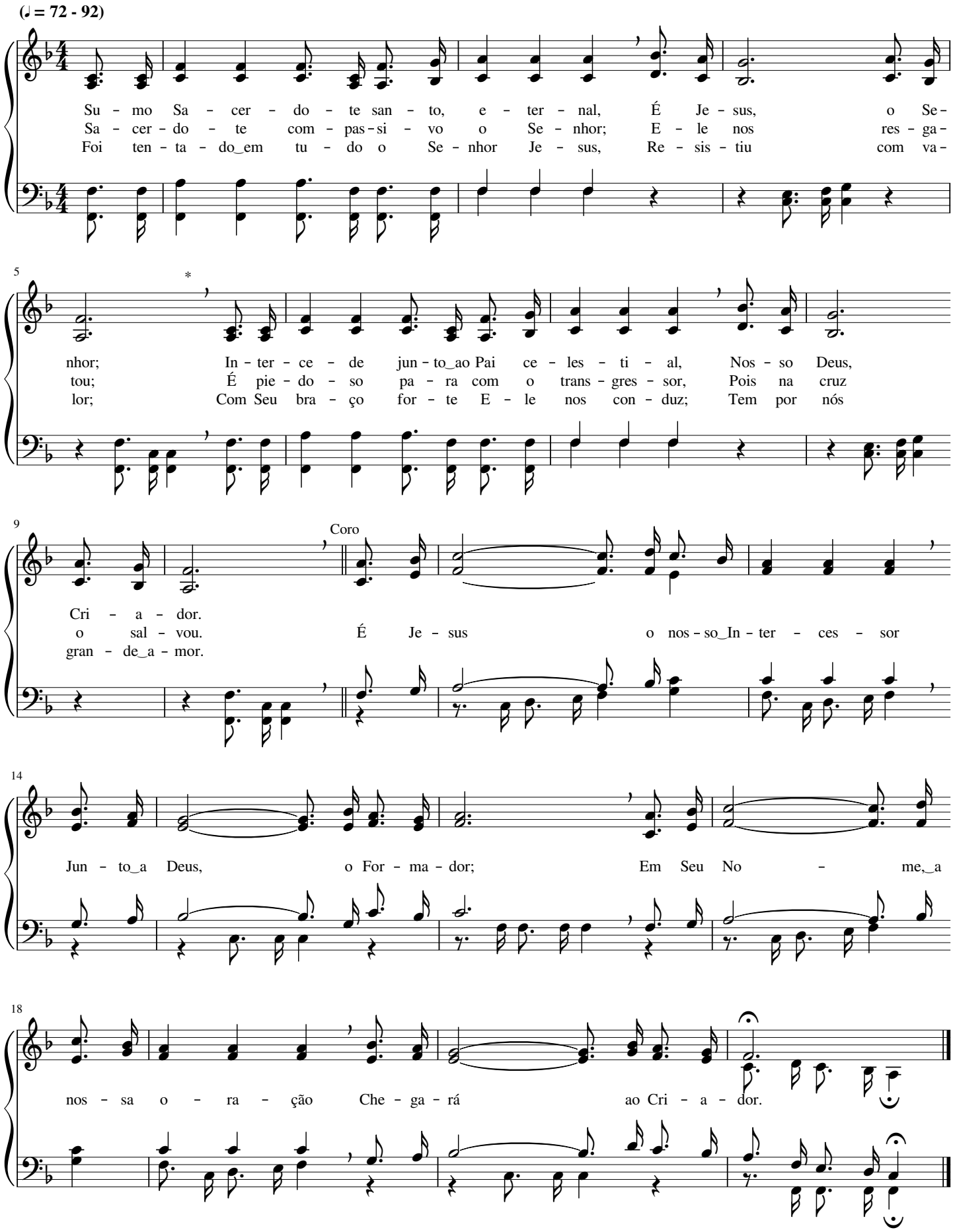

Cristo intercede por ti

James Milton black

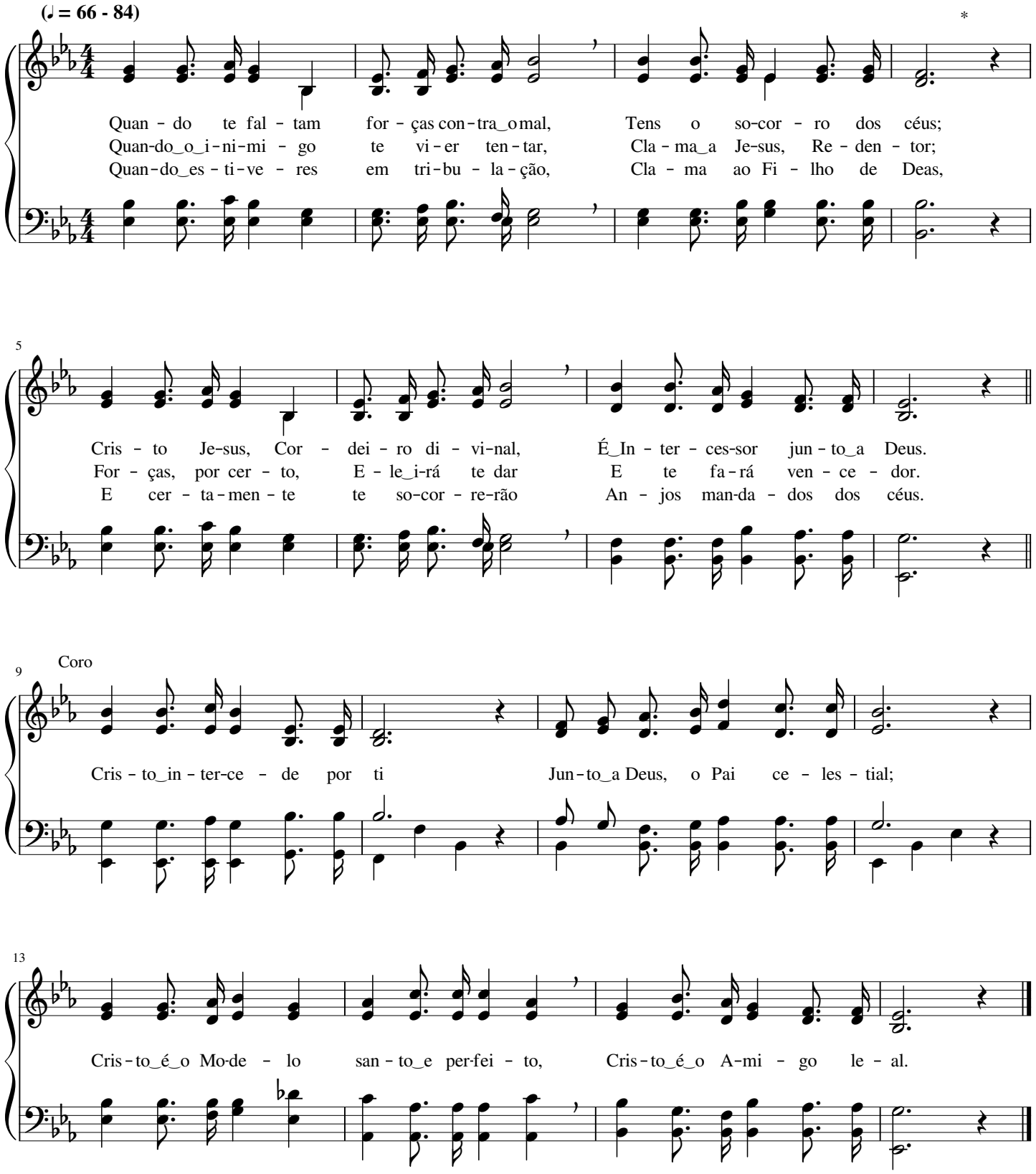

Não pode entender o mundo

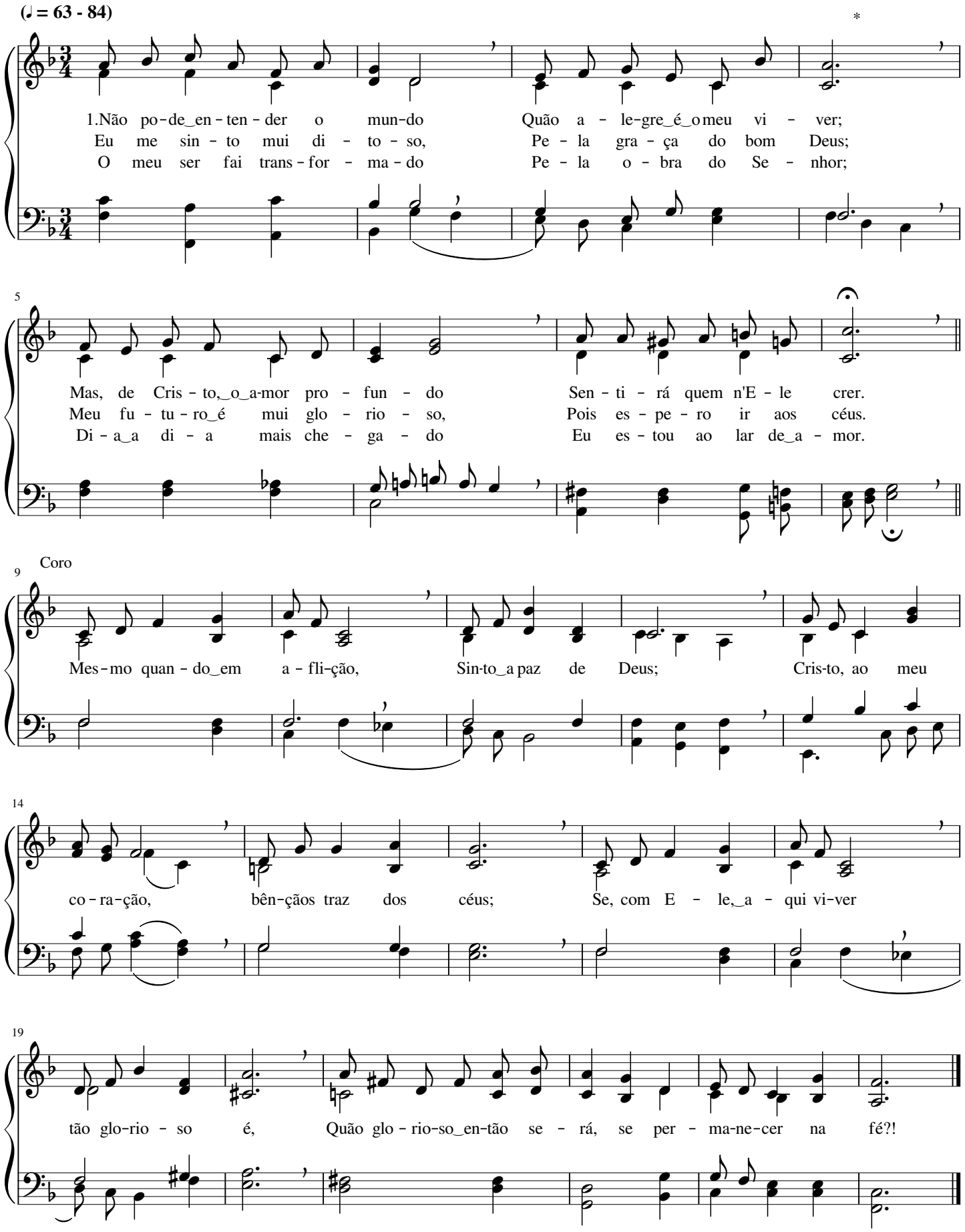

Irmãos, já resgatados

Henry Lake Gilmour

(♪ = 116 - 132)

*

Ir - mãos, já res - ga - ta - dos no san - gue de Je - sus,
Com to - do_o po - vo_e - lei - to ser - vi - mos ao Se - nhor;
No nú - me - ro dos san - tos es - ta - mos, por Je sus,

6

A - go - ra_i - lu - mi - na - dos, mos - tre - mos Su - a luz;
Her - dei - ros nos tem fei - to do rei - no de_es - plen - dor,
E, com ves - ti - dos bran - cos, hon - ra - mos Su - a luz;

11

Do mun - do, se - pa - ra - dos, o Mes - tre nos con - duz.
E - ter - no e per - fei - to, um rei - no de a - mor.
Co - ber - tos com Seu man - to, o mal não nos se - duz.

16 Coro

Res - ga - ta - dos fo - mos, Per - do - a - dos so - mos;

20

Sal - vos nós se - re - mos, Sen - do_a Deas fi - éis.

Se fores tentado

Horatio Richmond Palmer

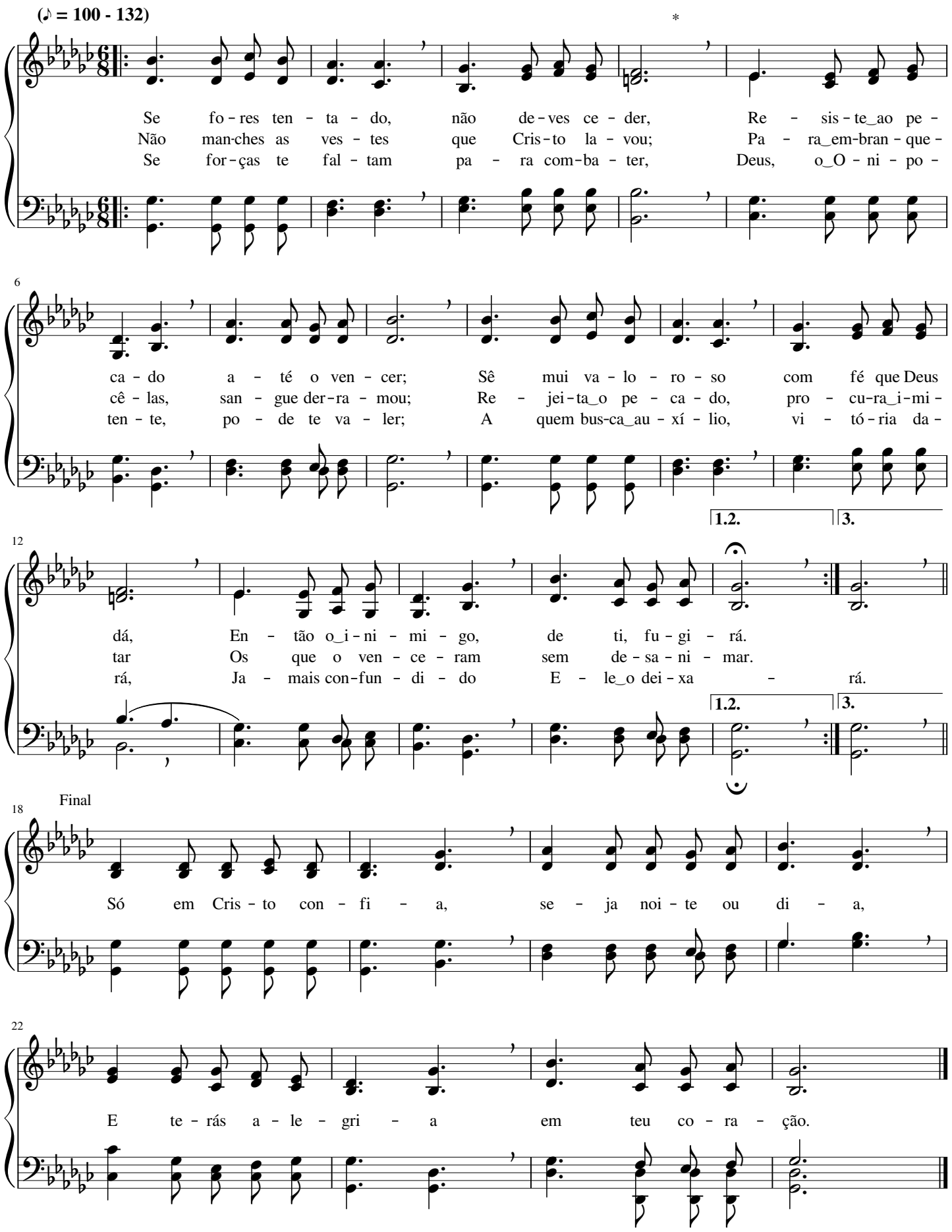

Glória! Aleluia! Sinto Jesus

Phoebe Palmer Knapp

(♪ = 112 - 138)

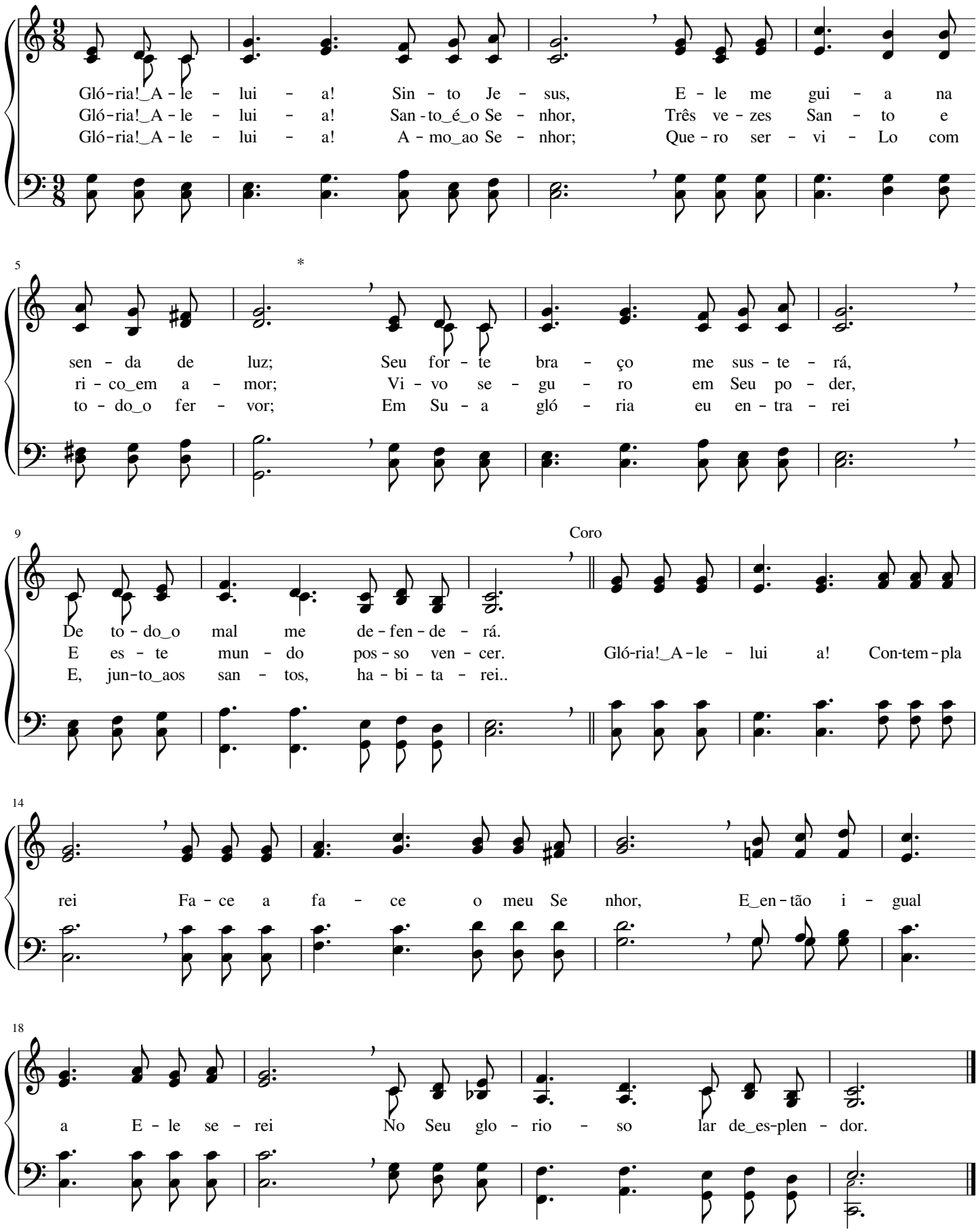

A Caridade

Frederick Augustus Fillmore

(♩ = 66 - 84)

Es - pe - ran - ça_e fé sus - têm nos - sa vi - da no Se - nhor, Na fir -
Se fa - lar - mos, ó ir - mãos, a lin - gua - gem ce - les - tial E_a dos
Pa - ra_os san - tos do Se - nhor, é vir - tu - de sem i - gual A_ex - ce -

4

me - za_e san - ti - da - de; Es - ses dons que vêm dos céus le - va - rão ao
ho - mens, em ver - da - de, Is - so não nos le - va - rá à ci - da - de
len - te Ca - ri - da - de; Re - ves - ti - dos des - se bem, ven - ce - re - mos

8

Coro

Cri - a - dor Os que_an - da - rem na di - vi - na Ca - ri - da - de.
e - ter - nal, Se em nós não es - ti - ver a Ca - ri - da - de. A Ca - ri - da-
to - do_o mal E ve - re - mos Deus, o Pai da_e - ter - ni - da - de.

13

de_é a per - fei-ção Que per - ma - ne-ce_e-ter - na - men - te; O fi - el a Deus,

18

que em si a pos - su - ir, re - ce - be - rá Ga - lar - dão ex - ce - len - te.

Com meu Redentor viverei nos céus

Charles Hutchinson Gabriel

(♩ = 60 - 76)

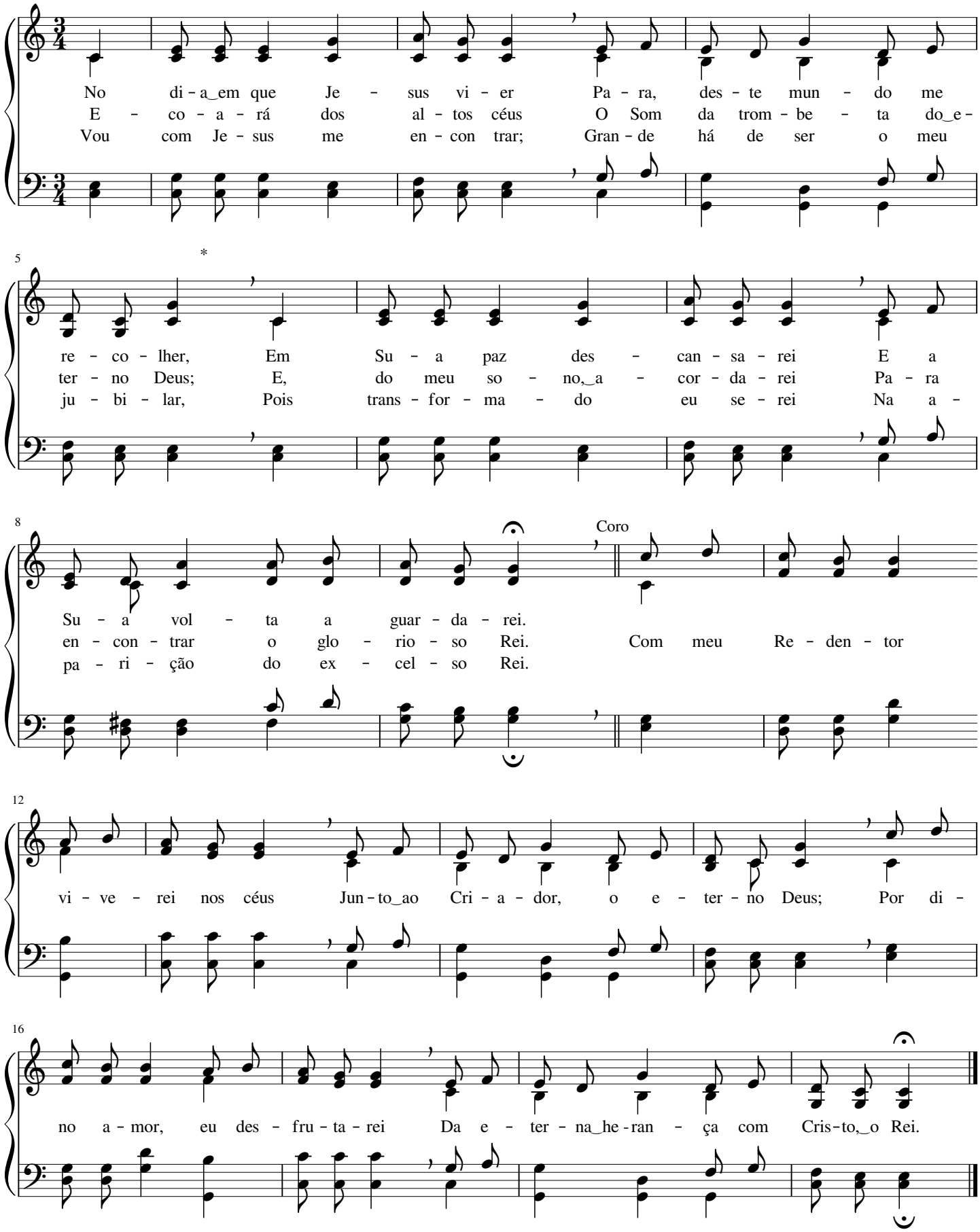

Firme nas mãos de Cristo

William Howard Doane

(♩ = 72 - 92)

Fir - me nas mãos de Cris - to, fir - me no Sal - va - dor,
Fir - me nas mãos de Cris - to, em paz mi-nh'al ma_es - tá;
Fir - me nas mãos de Cris - to, que pa - de-ceu por mim,

5

Mi - nh'al - ma já se_en - con - tra a - bri - ga-da_em Seu a - mor.
So - bre o i - ni - mi - go, pe - la fé, tri - un - fa - rá.
Si - go, por fé, Seus pas - sos, gló - ria eu te - rei ao fim;

9

Sin - to a voz di - vi - na de Cris - to,_o Rei da gló - ria;
For - te se-rei na lu - ta, na dor e na tor - men - ta,
Es - pe - ro com pa - ciên - cia, pois não é tem - po_a - in - da;

13

1.2. 3.

Em to - das as ba - ta - lhas, al - can - ça-rei vi - tó - ria.
Pros - si - go_a van - te,_em - gló - ria, pois Cris - to me sus - ten - ta.
Bre - ve ve - rei, nas nu- - vens, Cris - to, em Su - a ..... vin - da.

1.2. 3.

18 Final

Fir - me nas mãos de Cris - to, fir - me no Sal - va - dor,

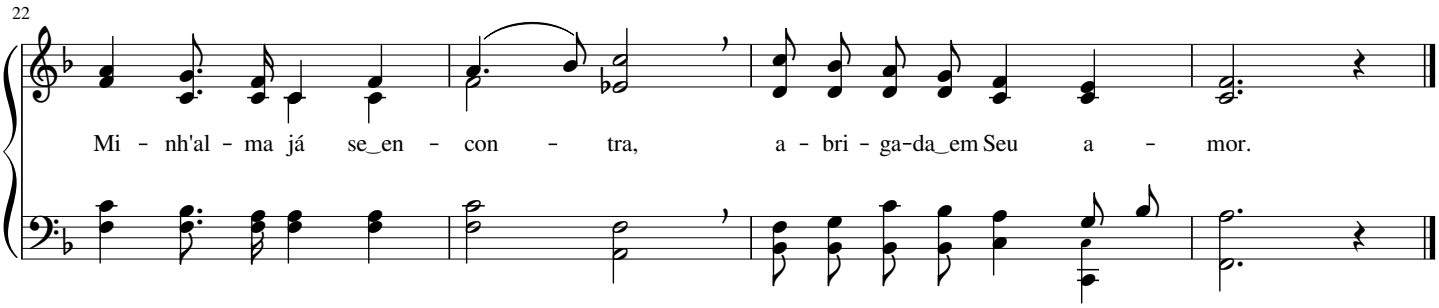

252 Exaltação ao Deus Onipotente!

Jakob Ludwig Felix Mendelssohn-Bartholdy

(𝅗𝅥 = 80 - 100)

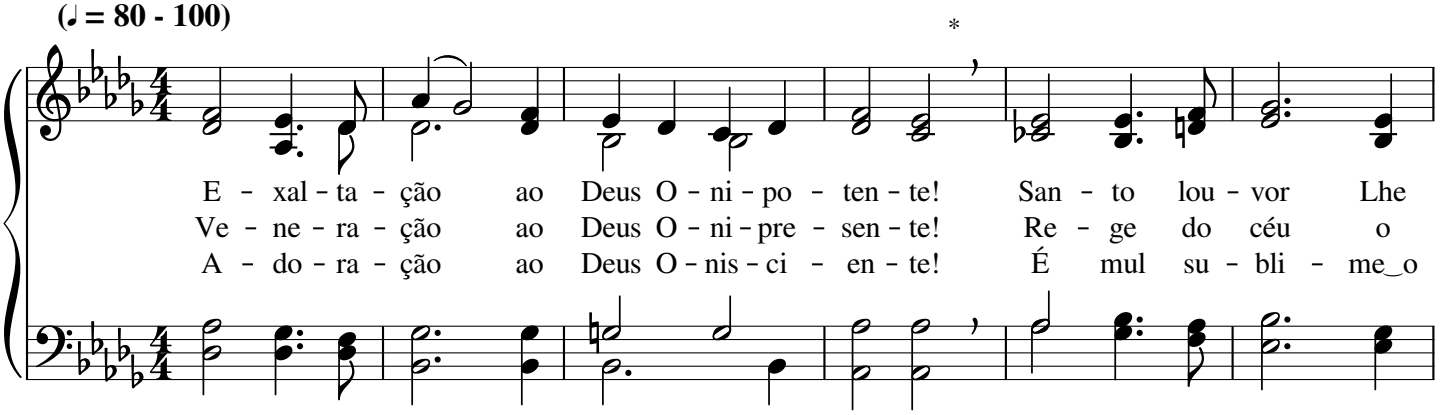

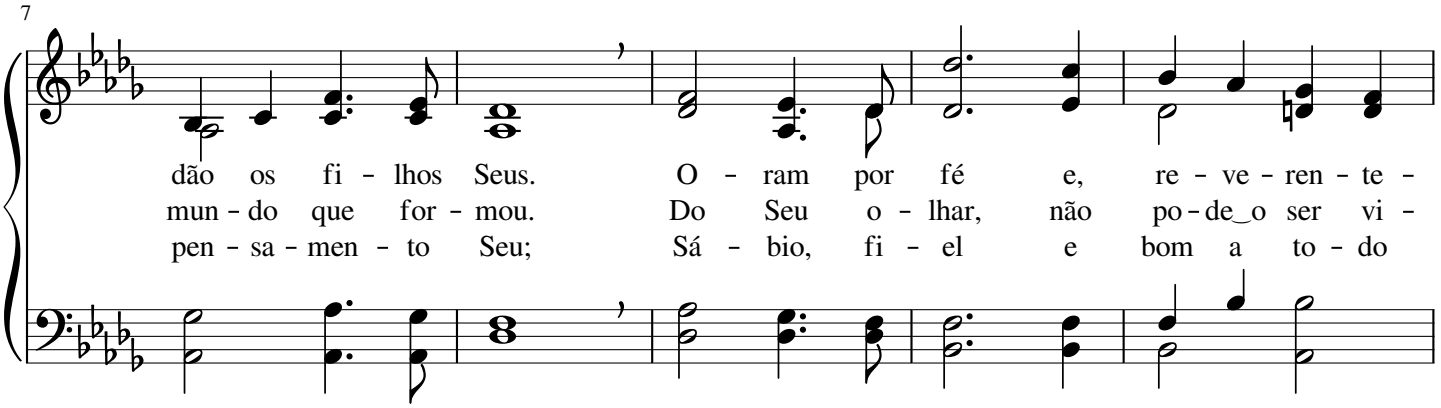

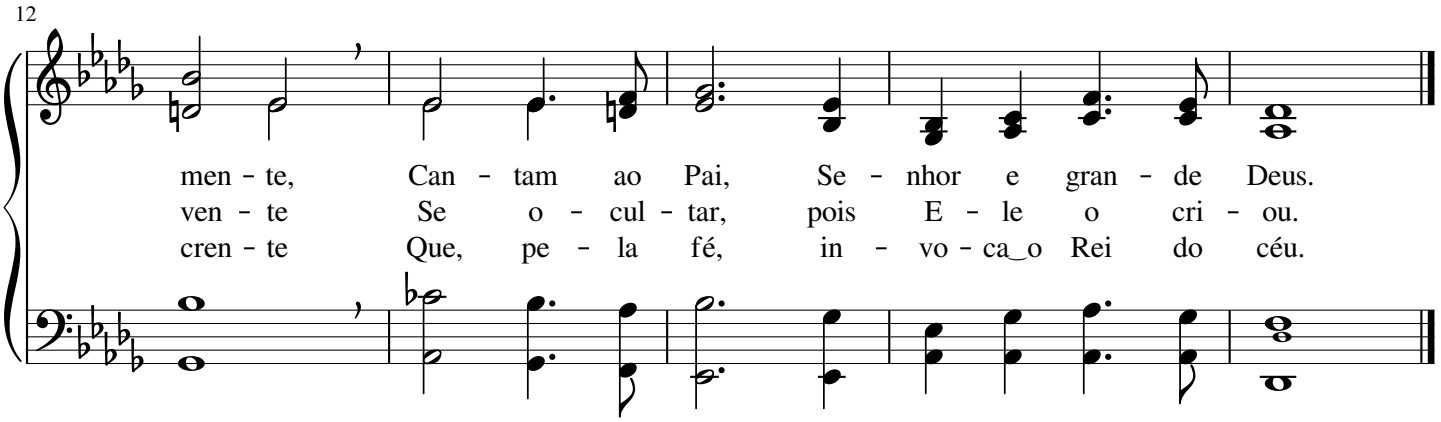

Foi alegre, ditoso o dia

Albert Simpson Reitz

(♩ = 72 - 84)

Eu es - ta - va mor - to no pe - ca - do, Mas Je - sus, Com Su - a
Eu não ser - vi - rei à_i - ni - qui - da - de, Pois re - te - nho_em mim a
Com e - ter - na bem - a - ven - tu - ran - ça, Os Seus san - tos, o Se -

5 *

voz, me des - per - tou; E - ra, pe - lo mal, es - cra - vi - za - do
fé no Sal - va - dor; En - tra - rei na ce - les - tial ci - da - de
nhor co - ro - a - rá; Eu pros - si - go com a es - pe - ran - ça

8 Coro

E a - go - ra li - ber - to_es - tou.
Pa - ra_es - tar com o meu Se - nhor. Foi a - le - gre, di - to - so_o
Da vi - tó - ria, que per - to_es - tá.

13

di - a Em que Cris - to, o Ver - da - dei - ro, Trou xe_a luz di - vi - na

17

ao meu co - ra - ção E ves - tiu - me de jus - ti - ça_e sal - va - ção; Gran - de

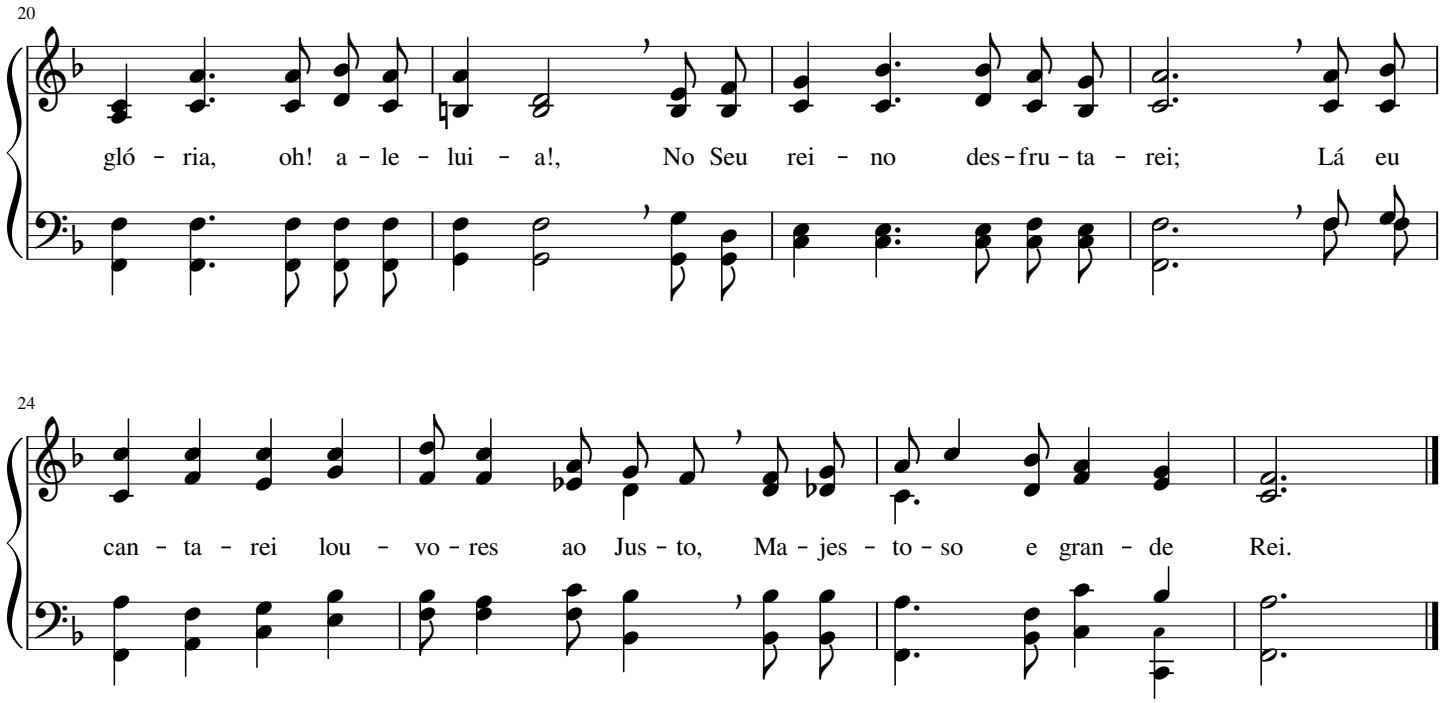

254 De Jesus a graça divina

Ludwig van Betthoven

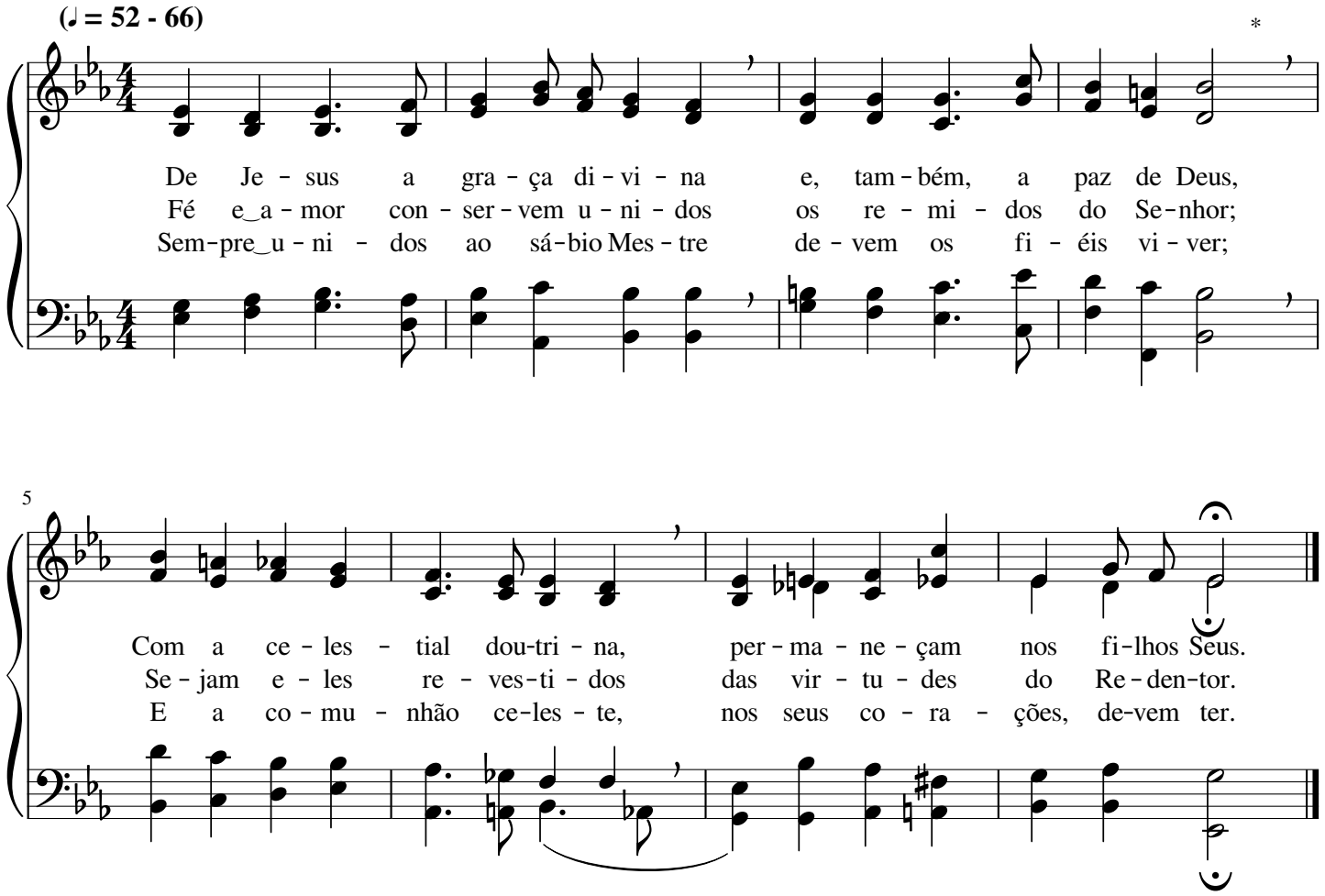

Jesus é a nossa Rocha

Lewis Edgar Jones

(♩ = 60 - 80)

Je - sus é_a nos - sa Ro - cha de_e - ter - na sal - va - ção, Que po - de
Se - gu - ro A - li - cer - ce é o Se - nhor Je - sus, Que nos ti -
A ge - ra - ção e - lei - ta nós so - mos, no Se - nhor, E sa - cer -

5

a - bri - gar - nos em to - da_a ten - ta - ção; Se n'E - le con - fi - ar - mos, nin -
rou das tre - vas, mos - tran - do - nos a luz; Se - rá es - cla - re - ci - do quem
dó - cio san - to ao nos - so Cri - a - dor; A gra - ça, nós de - ve - mos ao

8

guêm nos ven - ce - rá, Pois nos - sa fé cons - tan - te em Cris - to_es - tá.
nes - sa Ro - cha crer, Bem fir - me es - ta - rá pe - lo Seu po - der.
mun - do pro - cla - mar; Quem crer no Seu po - der há de tri - un - far.

11 Coro

E Cris - to a Ro - cha de_e - ter - na sal - va-ção, Re - al Fun - da -

15

men - to da nos - sa re - den-ção; É Cris - to a Ro - cha Au -

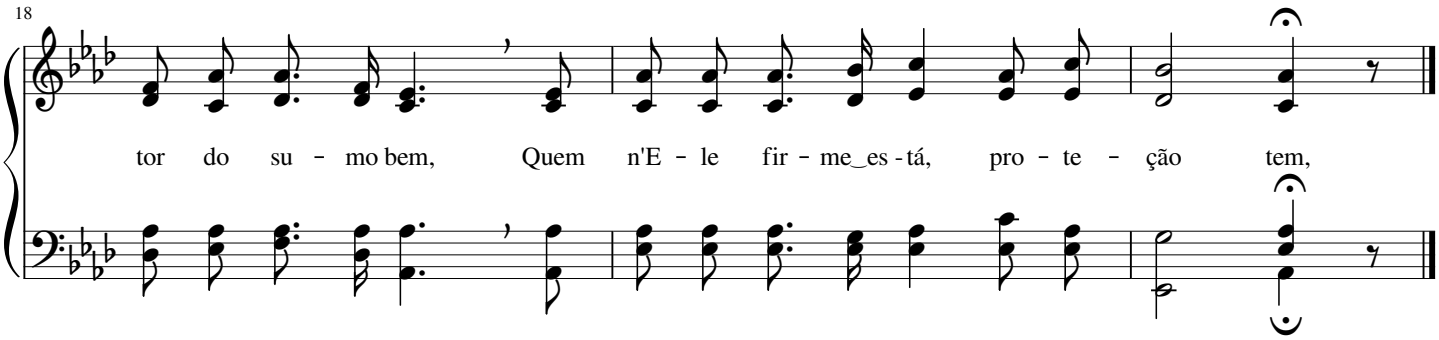

256 Sem Deus Pai, vivi no mundo

William Batchelder Bradbury

(♩ = 100 - 120)

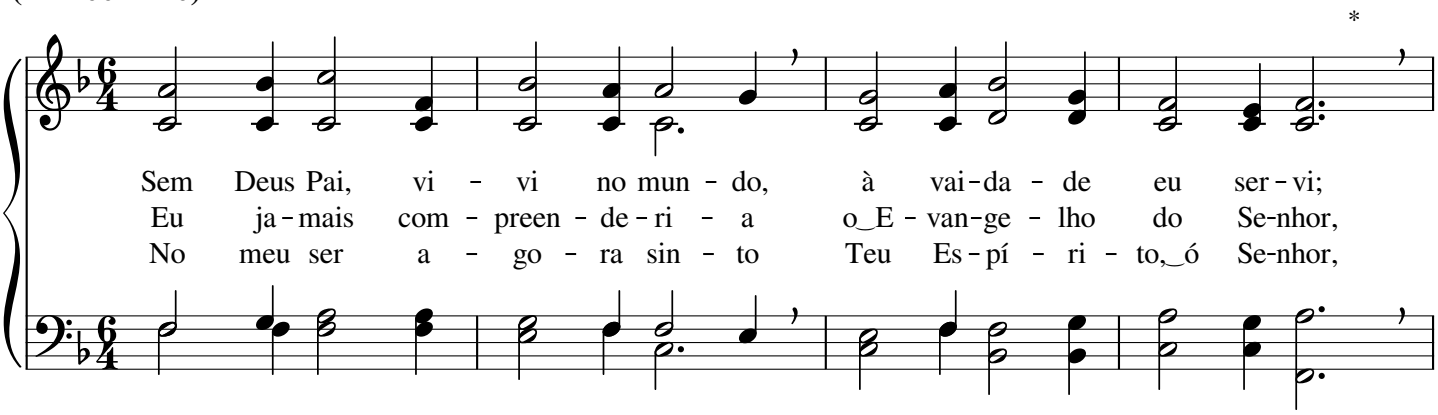

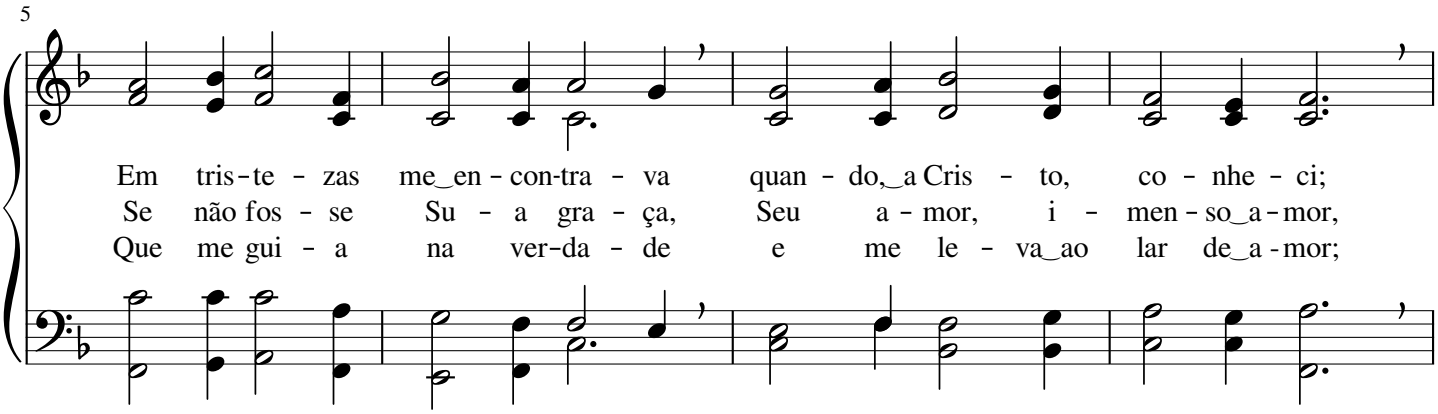

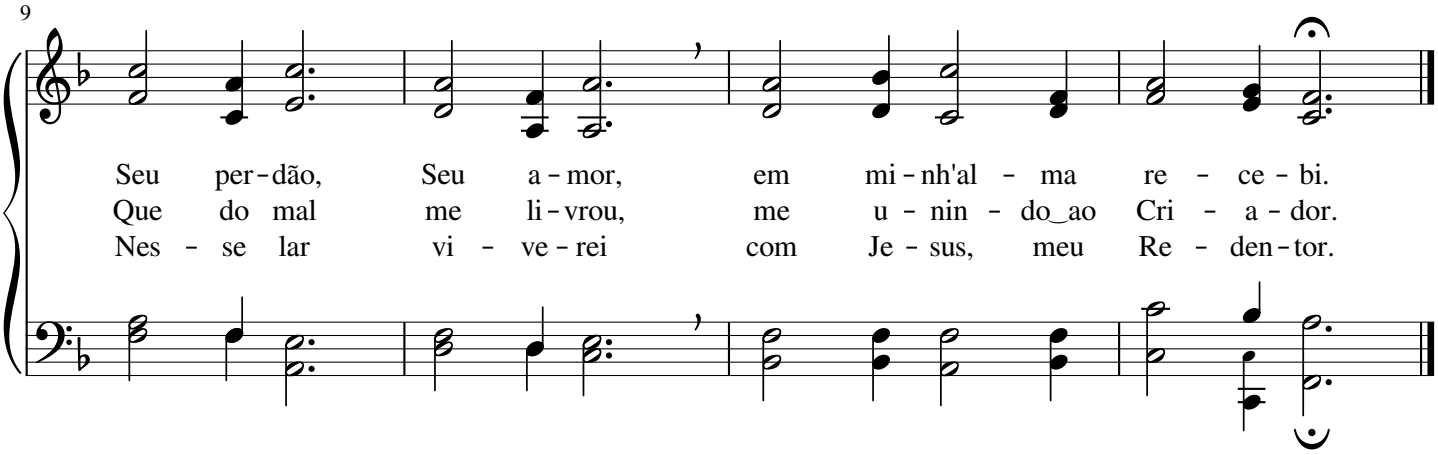

Remiu-nos por graça

Leila Naylor Morris

(♪ = 116 - 144)

Re - miu - nos por gra - ça_o bon - do - so Je - sus, Mor - ren - do por
Nin - guém me - re - ci - a_o fa - vor do Se - nhor, Mas E - le, por
Só em Cris - to te - mos ve - raz sal - va - ção, Por E - le_al - can -

5

nós so - bre_a cruz; Pa - gou nos - sa di - vi - da ao Cri - a - dor,
gran - de a - mor, A to - dos pro - me - te re - al sal - va - ção;
ça - mos per - dão; Je - sus vei - o com Seu po - der nos sal - var

9

Coro

Por Seu i - ne - fá - vel a - mor.
Quem crê em Je - sus tem per - dão. Bus que - mos a Cris - to com
E Seus fi - éis ao céu gui - ar.

15

to - do_o fer - vor, Na paz, na_hu-mil - da - de, com

19

fé e te - mor; Di - vi - na mer - cê

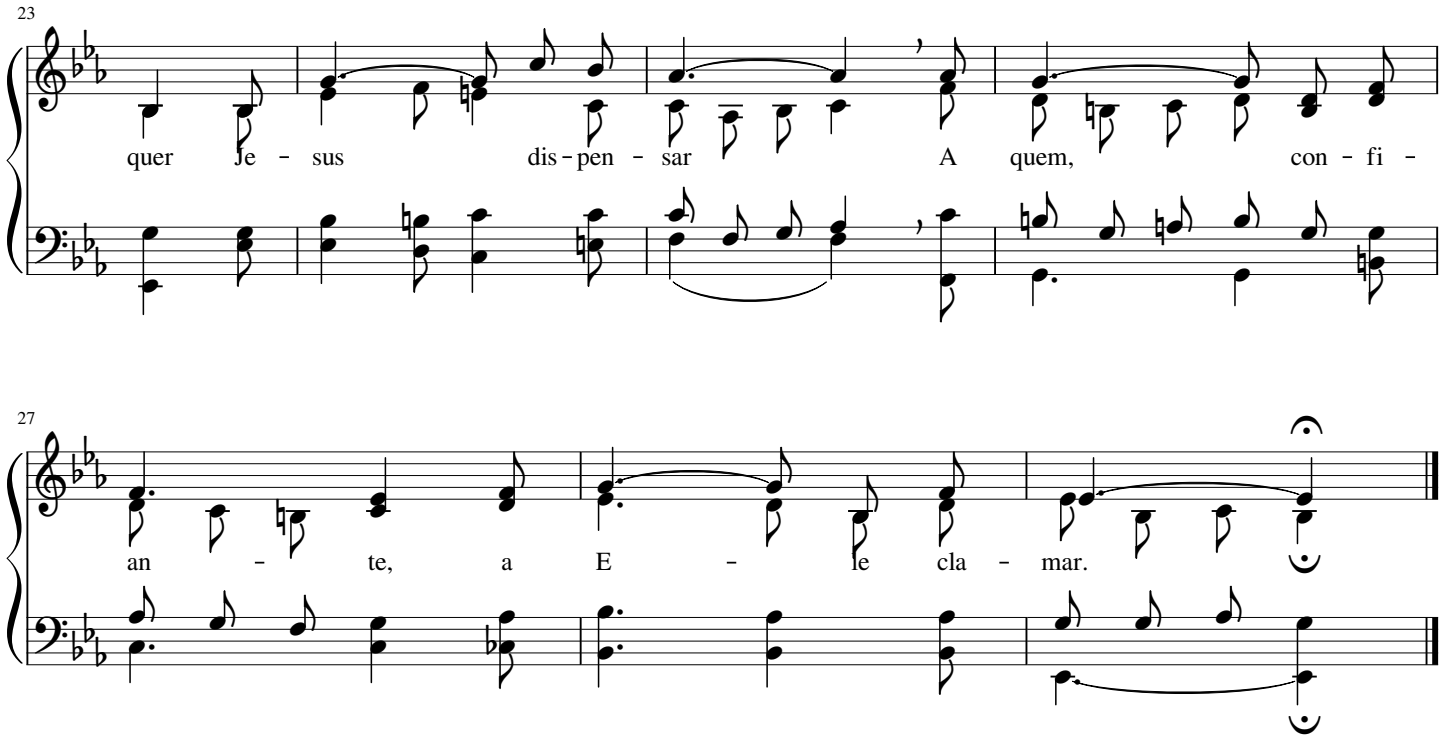

258

Louvemos ao nosso Senhor

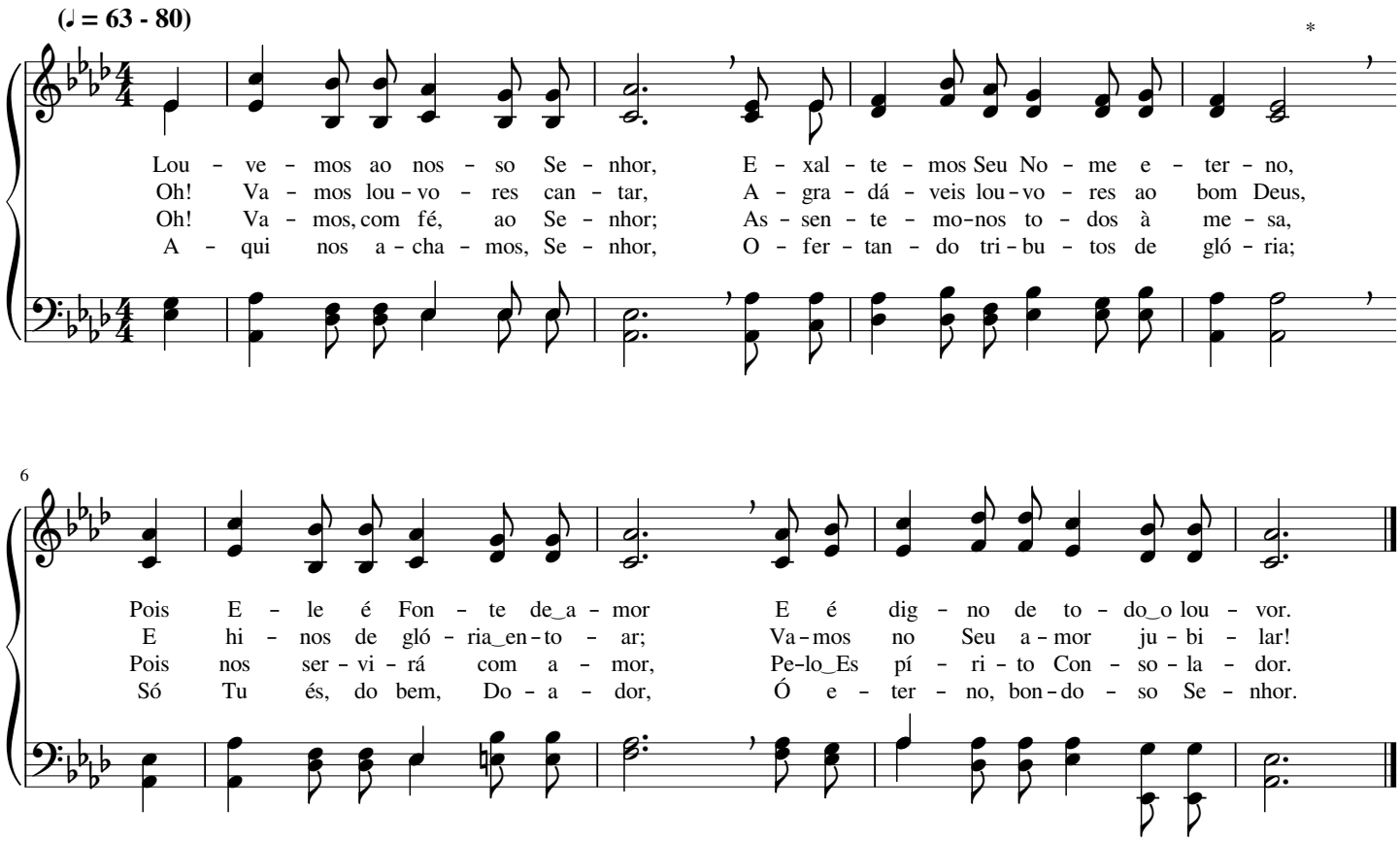

Só triunfará o de sincero coração

Isaac Hickman Meredith

(♩ = 72 - 92)

Quem ser - vir a Deus, tri - un - fa - rá so - bre_o mal
Na - da po - de des - tru - ir a fé que Deus dá;
As po - ten - tes ar - mas do cris - tão são dos céus,

5

E re - ce - be - rá o ga - lar - dão e - ter - nal;
Com Seu bra - ço for - te, Seus fi - éis gui - a - rá;
Ar - mas vir - tu - o - sas que pro - vêm só de Deus;

9

Lu - ta - rá, com to - do o fer - vor, con - tra to - da_a ten - ta -
Quem Seu No - me sem - pre con - fe - sar, nun - ca lu - ta - rá em
A es - pa - da - do Es - pí ri - to li - vra - rá da ten - ta -

12

ção; Só tri - un - fa - rá o de sin - ce - ro co - ra - ção.
vão; Só tri - un - fa - rá o de sin - ce - ro co - ra - ção.
ção; Só tri - un - fa - rá o de sin - ce - ro co - ra - ção.

17 Coro

Va - mos ba - ta - lhar Pa - ra al - can - çar

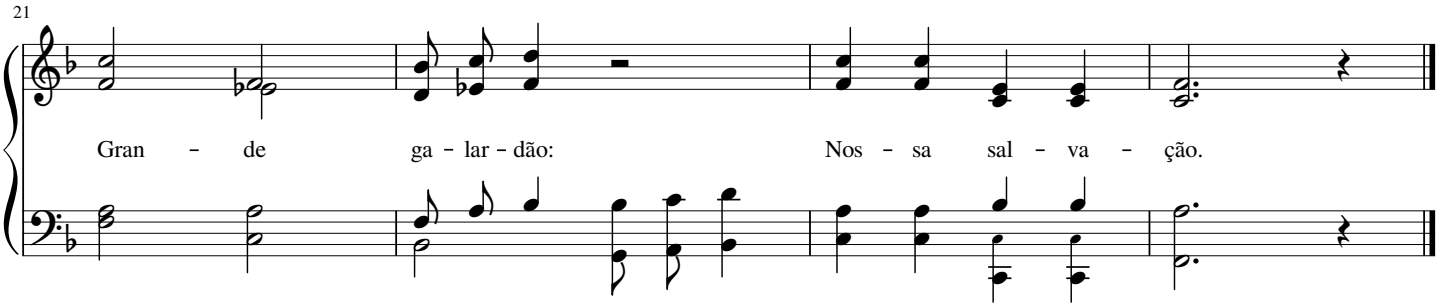

260 Sou servo inútil, ó Deus piedoso

(♪ = 108 - 126) Com humildade

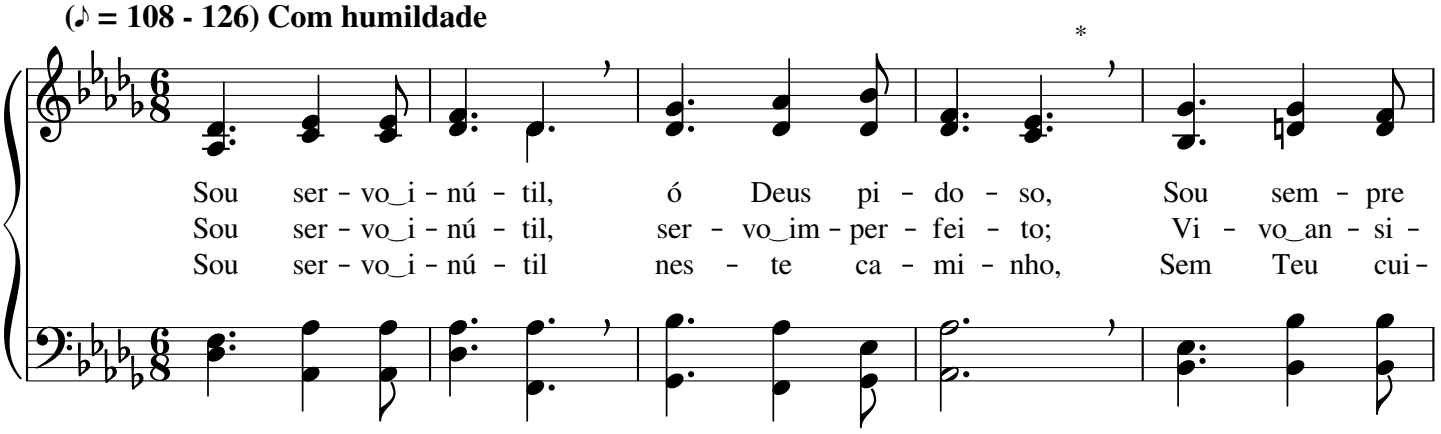

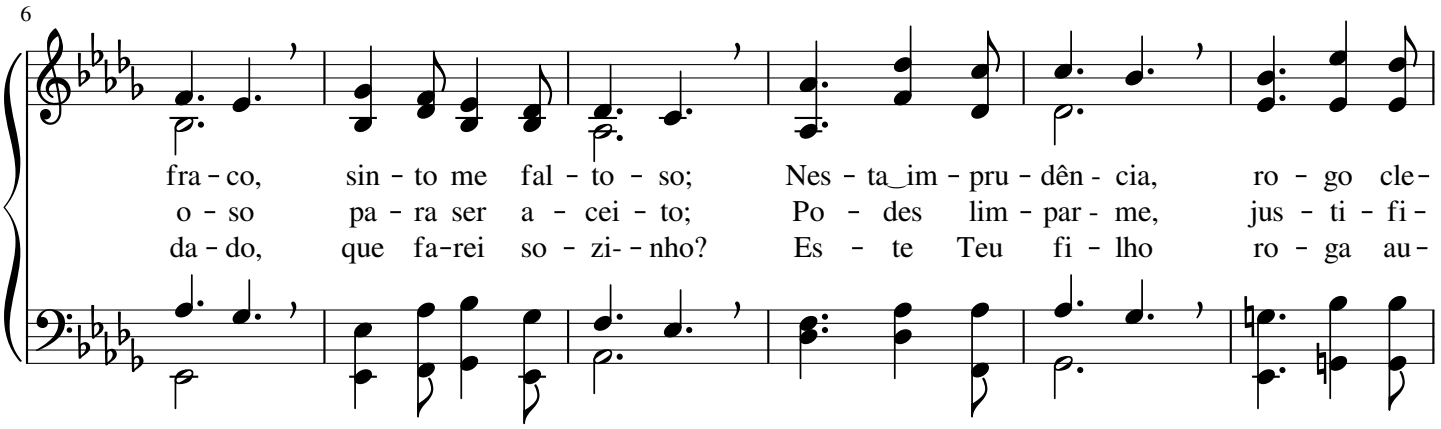

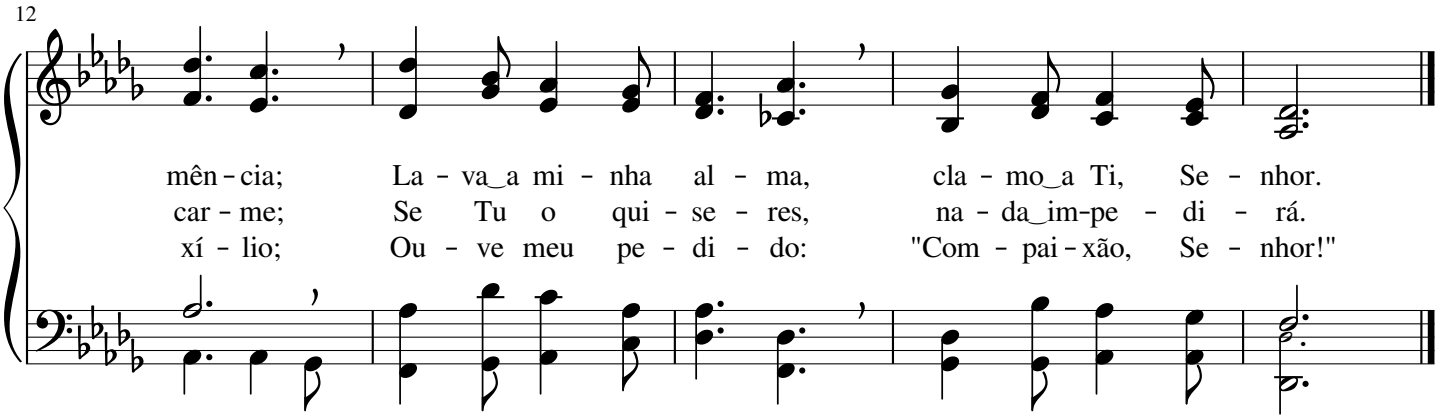

Vivo por Cristo

Carl Harold Lowden

(𝅗𝅥 = 50 - 66)

Vi - vo por Cris - to, o bom Sal - va - dor; Vi - vo pro - van - do do
É um te - sou - ro de gran - de va - lor A sal - va - ção que me
Hu - mil - de - men - te eu a - ten - de - rei Aos bons con - se - lhos de

7 *

Seu gran - de_a - mor. Cris - to, o Mes - tre, na cruz ex - pi - rou;
deu o Se - nhor; Te - nho_es - pe - ran - ça de_en - trar lá nos céus
Cris - to, meu Rei; Em gran - de_a - pre - ço te - rei Seu a - mor;

13 Coro

Por Su - a mor - te, per - dão me do - ou.
E, com o Mes - tre, es - tar jun - to_a Deus. Je - sus, Pas - tor di
Gló - ria e hon - ra a Cris - to,_o Se nhor!

19

vi - no, en - tre - go_a Ti meu ser, Pois, com Teu sa - cri - fí - cio, fi -

24

zes - te - me vi - ver; A - mor ce - les - te_e san - to mos - tras - te so - bre_a cruz;

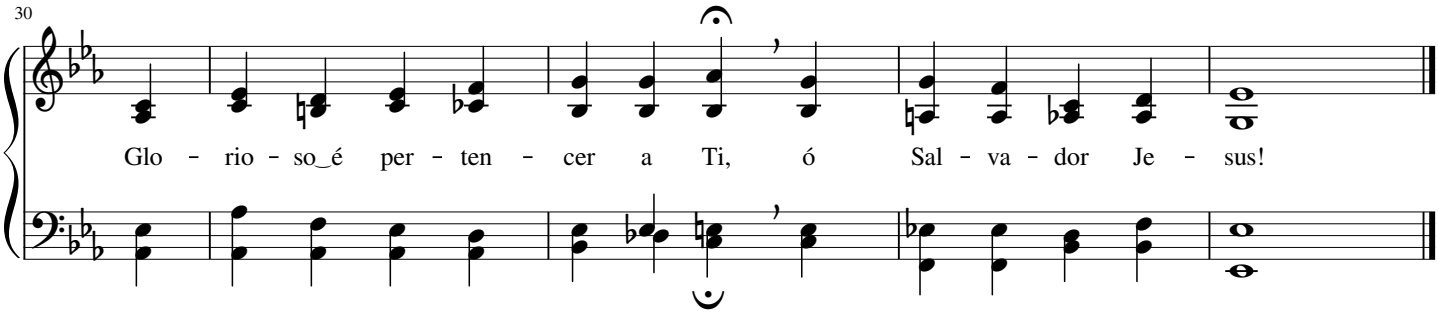

262 Senhor, a Tua igreja

Freeman Lewis

(♩ = 66 - 80)

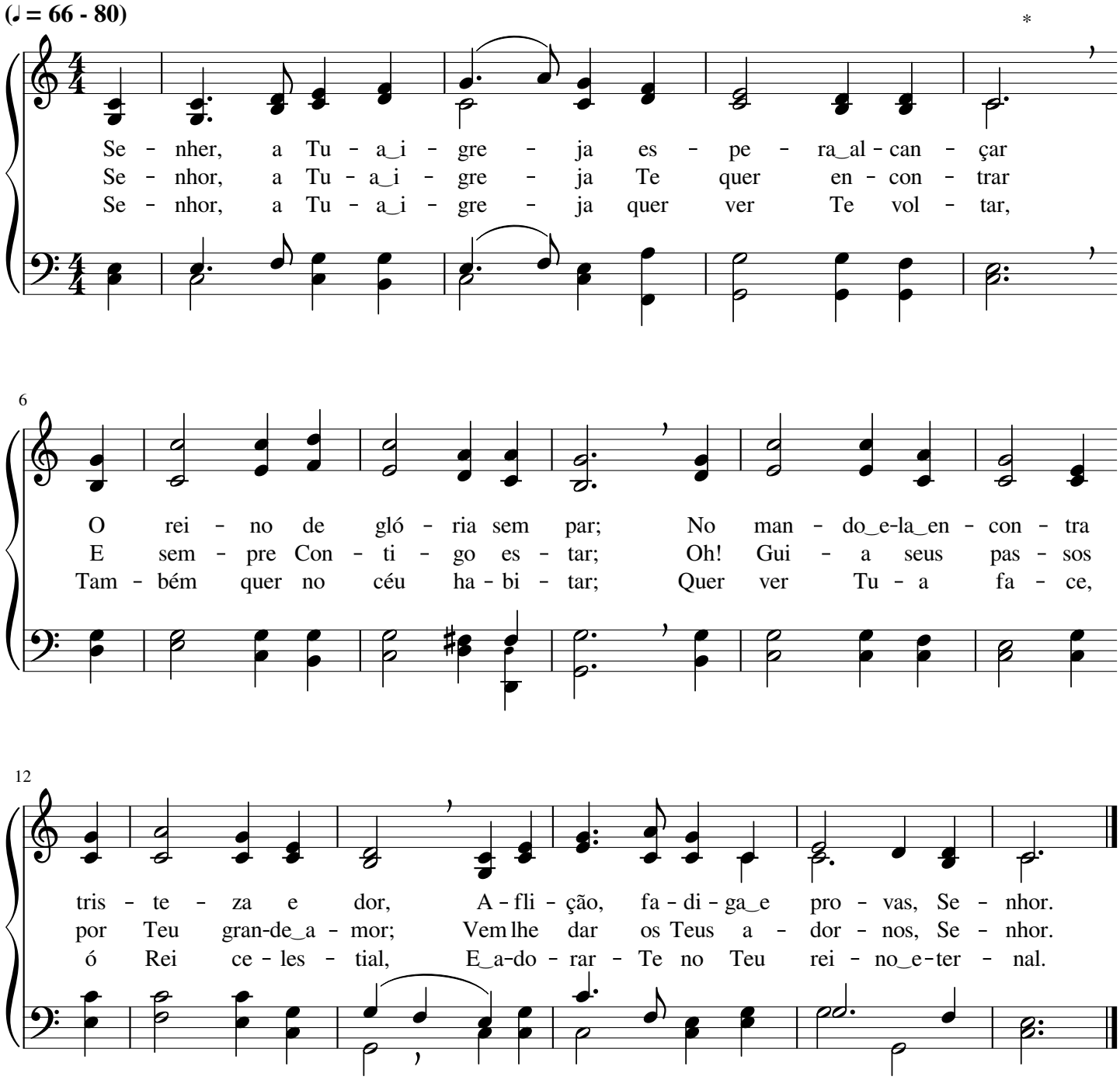

Cristo é Luz resplandecente

Daniel Brink Towner

(♩ = 72 - 84)

Cris - to_é Luz res - plan - de - cen - te ao con - tri - to
Cris - to_é Sen - da glo - ri - o - sa que pre - ser - va
É a ce - les - tial Ver - da - de que trans - for - ma_o

4 *

pe - ca - dor, Que, can - sa - do e a - fli - to,
no a - mor To - do_a - que - le que_o - be - de - ce
pe - ca - dor, E, quem d'E - la se re - ves - te,

7 Coro

paz es - pe - ra do Se - nhor.
à von - ta - de do Se - nhor. Sal - va - ção te - rá
fi - lho_e - lei - to_é do Se - nhor.

11

to - do_o pe - ca - dor Que se con - ver -

14

ter ao E - van - ge - lho do Se - nhor.

Redentor celeste e santo

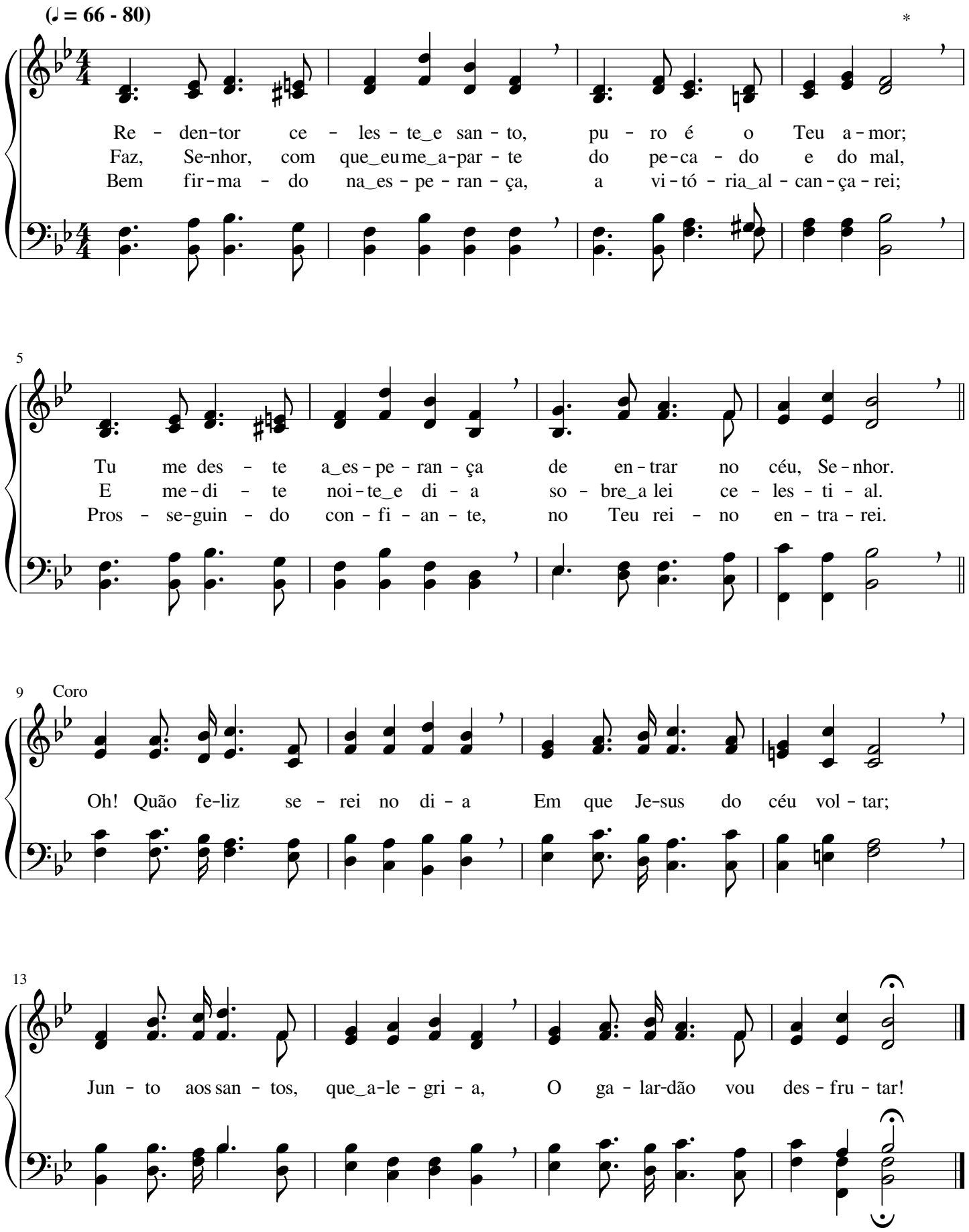

Benções dos céus prometidas

Ira Allan Sankey

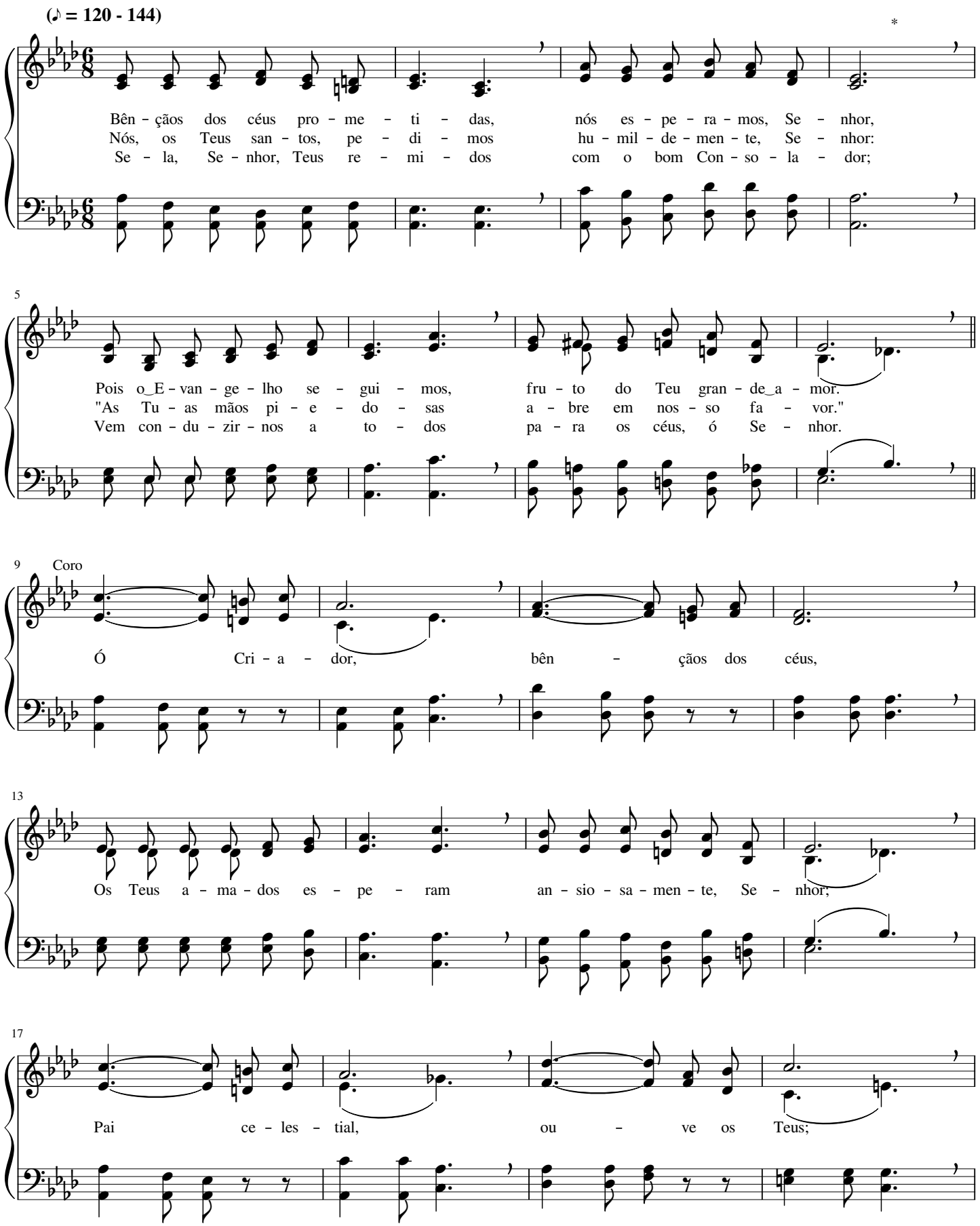

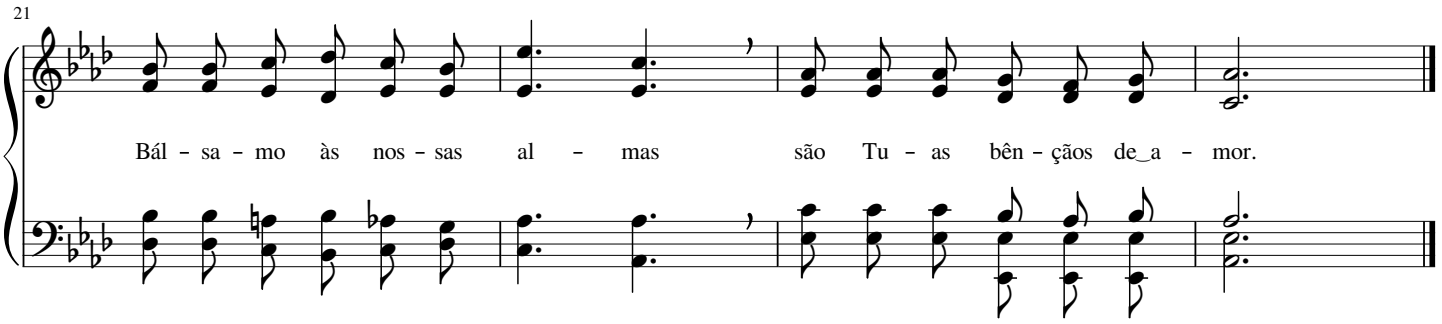

266 Vinde às fileiras

(♩ = 54 - 69)

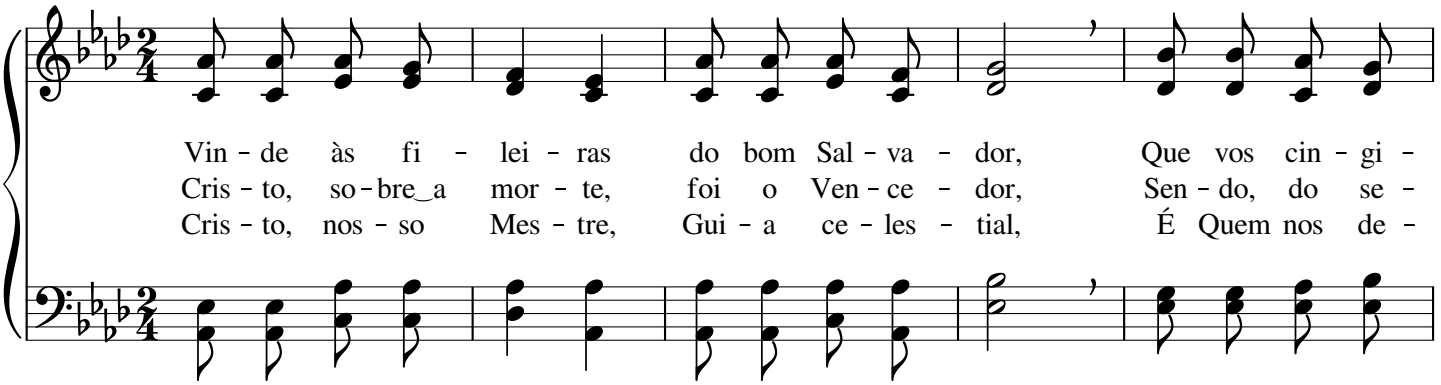

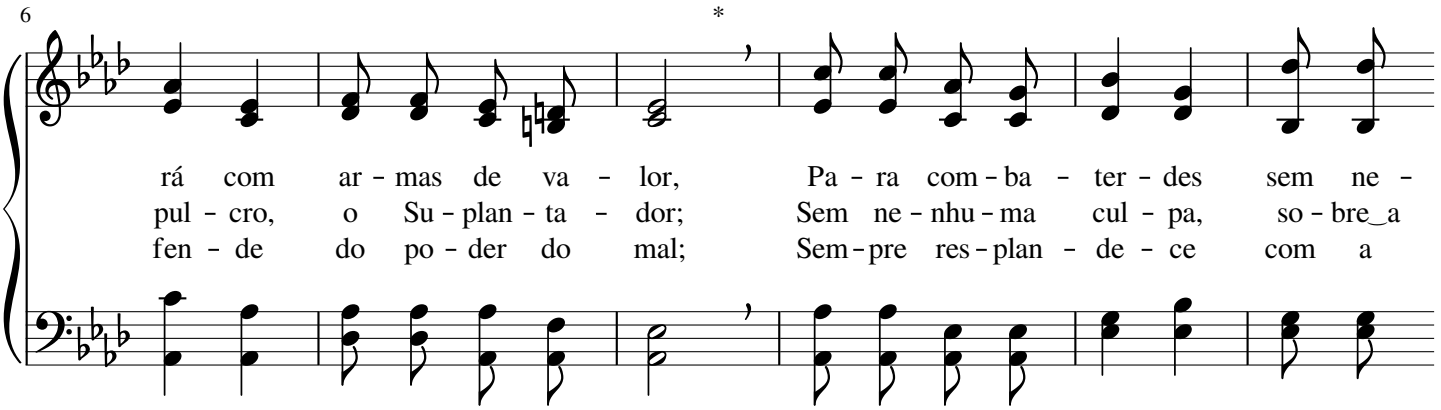

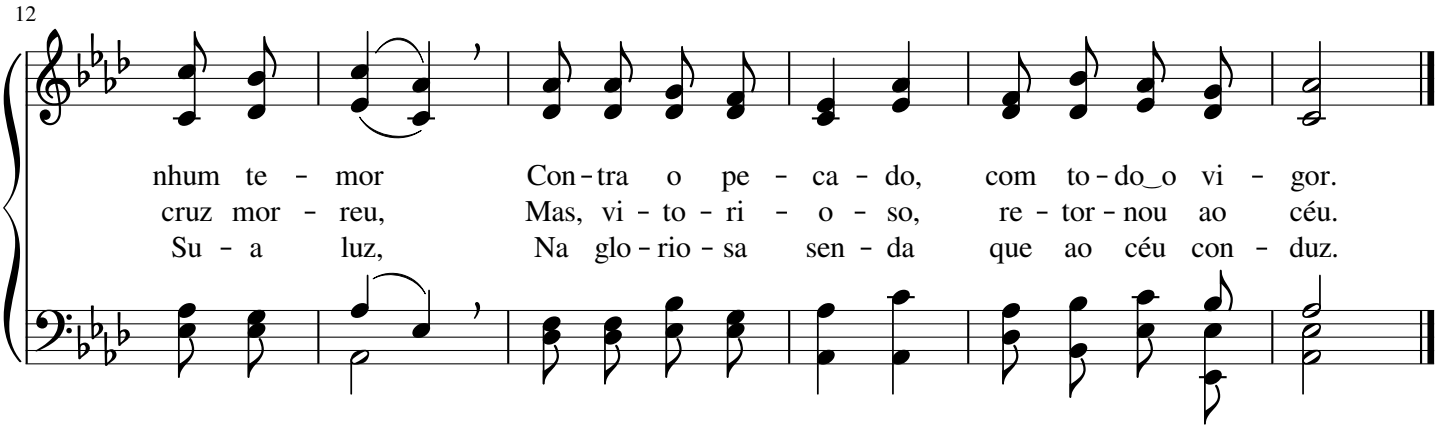

Graça maravilhosa

Haldor Lillenas

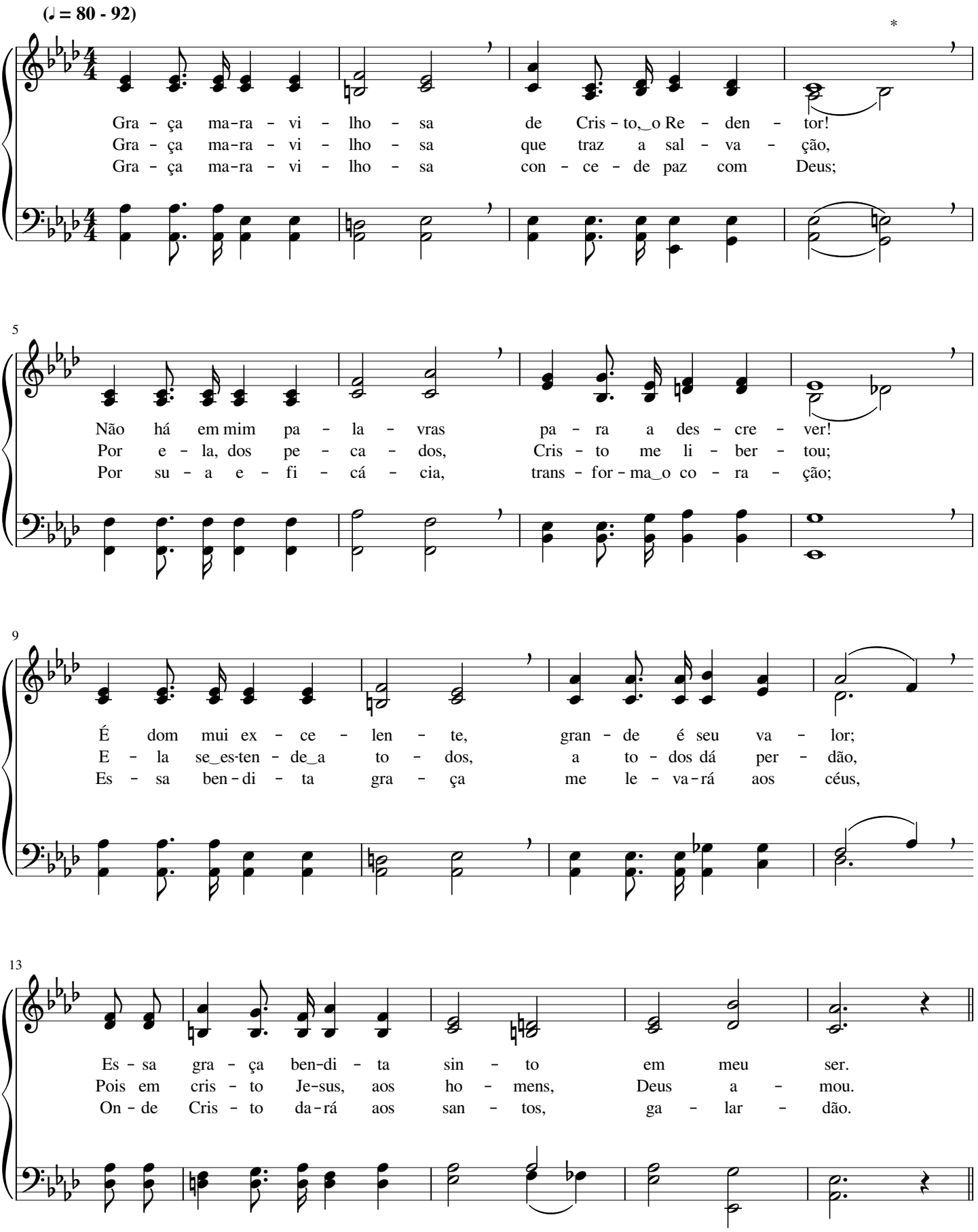

18 Coro

É ma-ra - vi-lho - sa e_ex - ce - len - te a di - vi - na gra - ça de Je - sus,

22

Na - da a e - la se po - de_i-gua - lar;

26

É - la a - pa-gou os meus pe - ca - dos e à gló - ria_e--ter - na me con - duz;

30

Su - bli - me é a gra - ça que Je - sus me vei - o dar

Ó Deus bendito

George Coles Stebbins

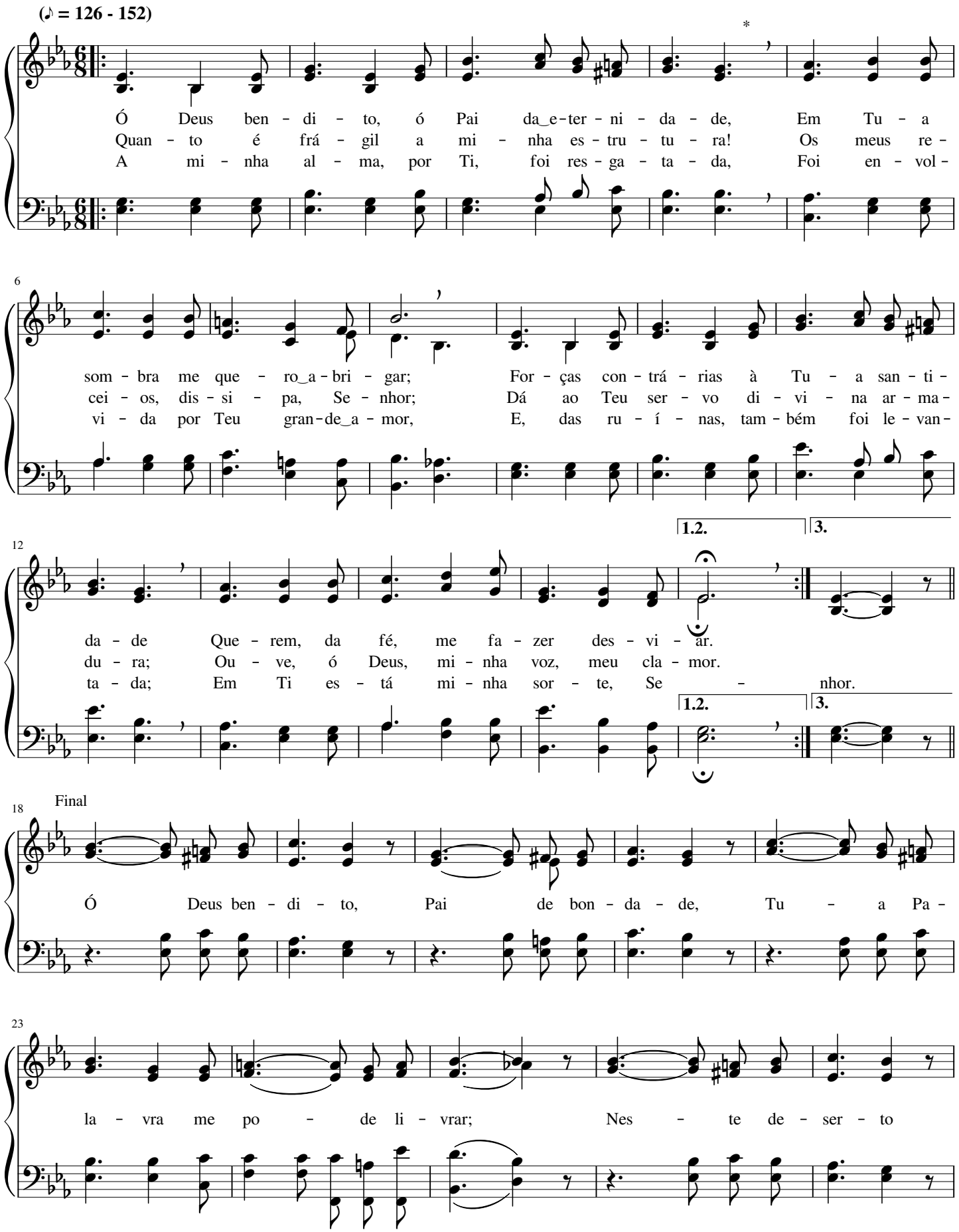

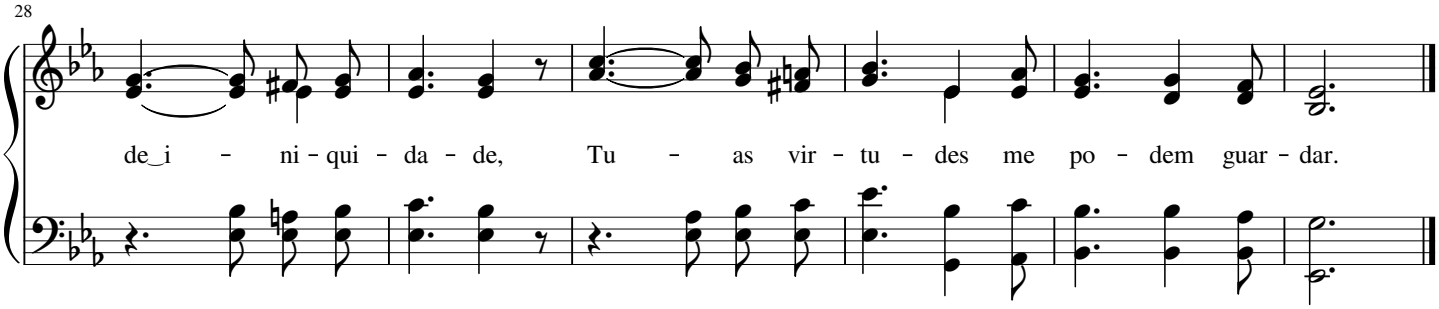

269 Ressuscitados, por graça, fomos

(♪ = 104 - 132)

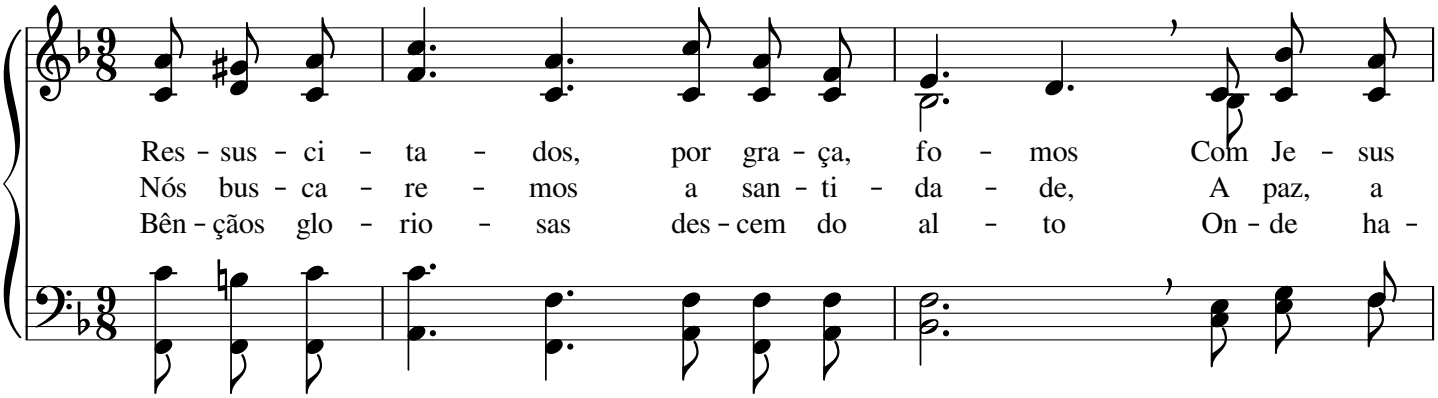

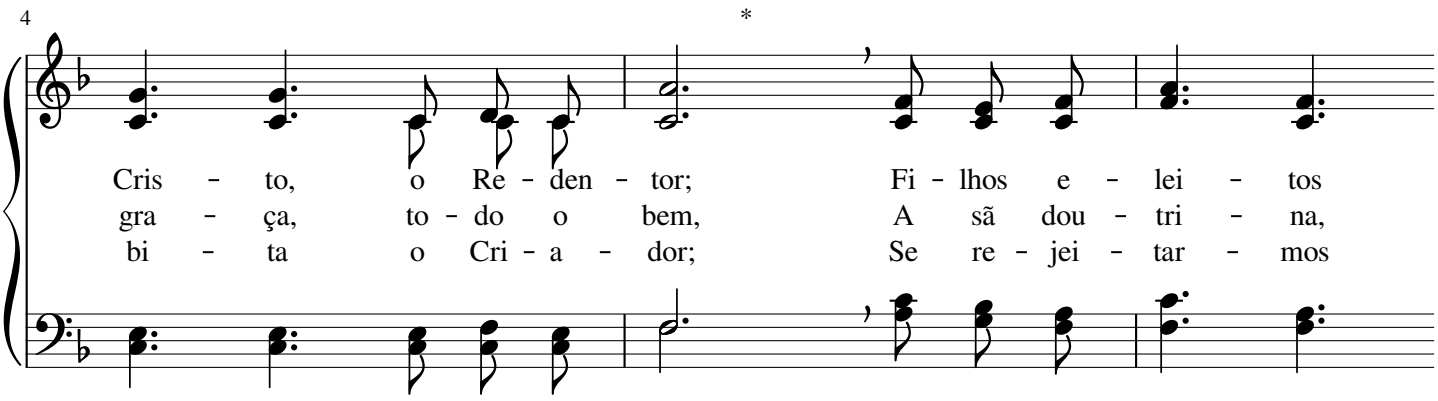

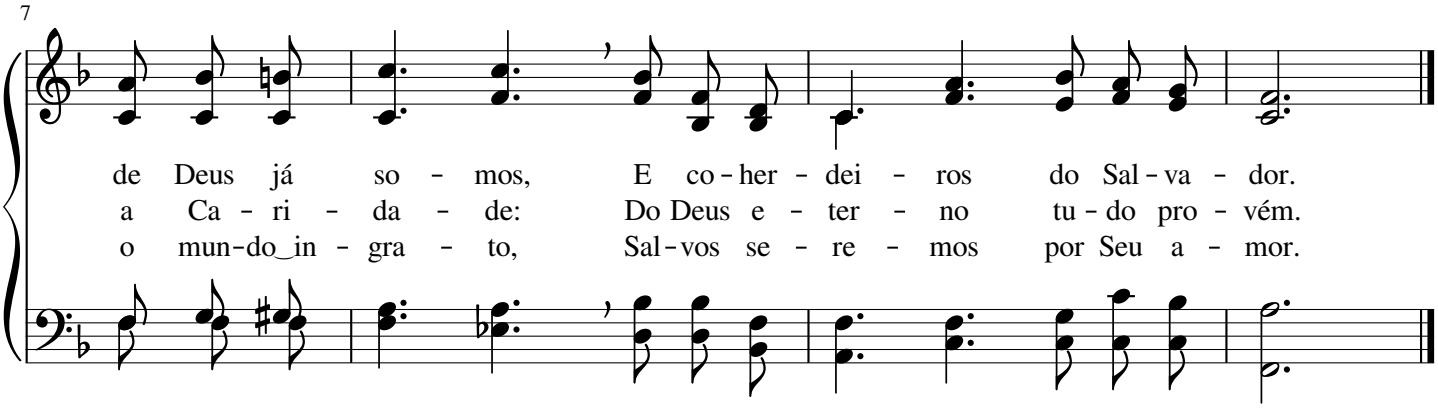

Deste mundo mais nada esperarei

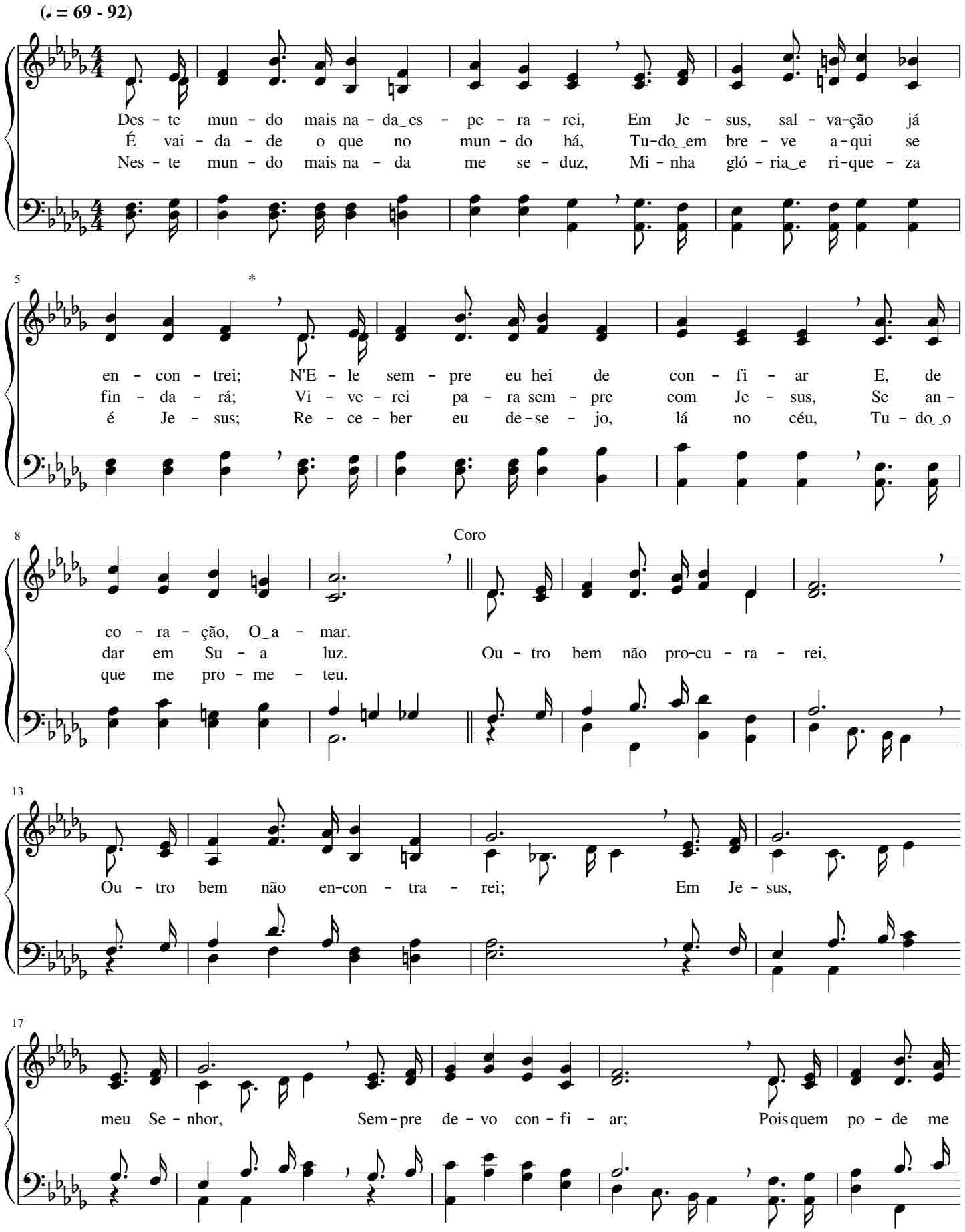

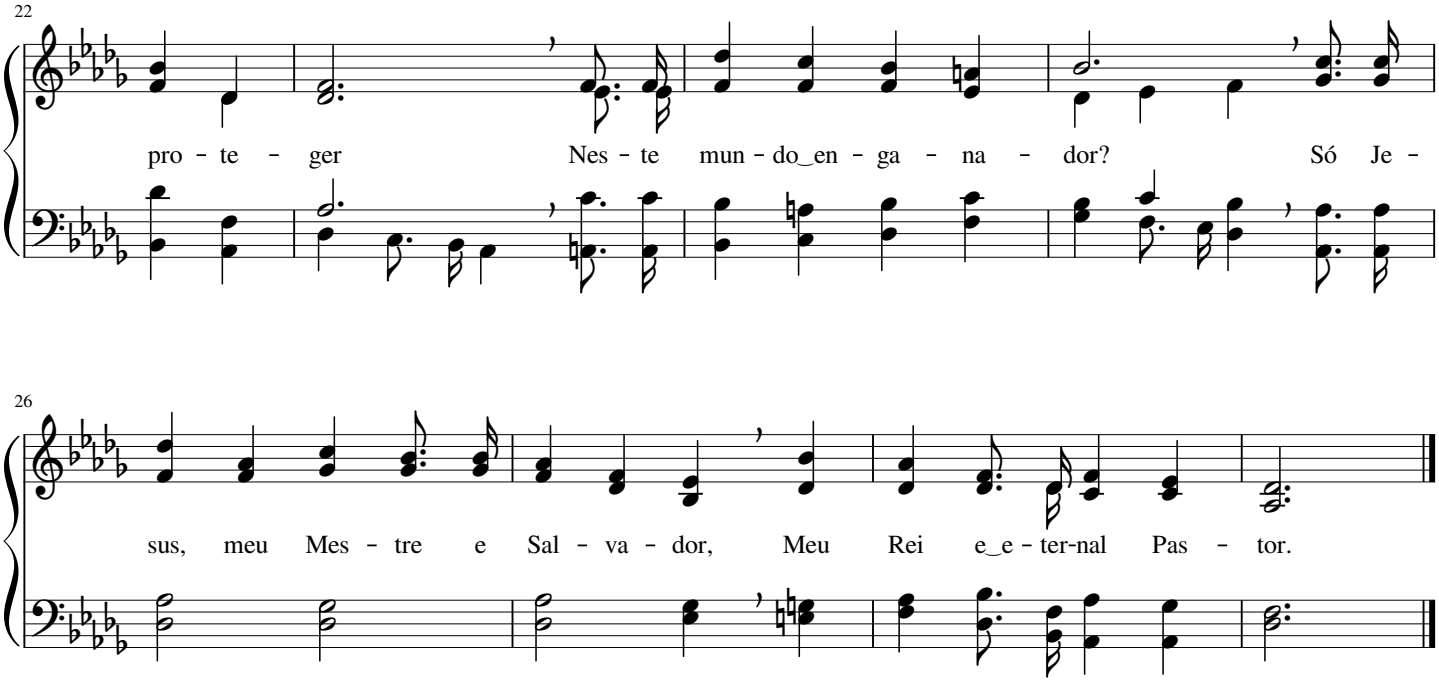

271 Graças dou a Ti, ó bom Deus

(♩ = 80 - 96) Com veneração

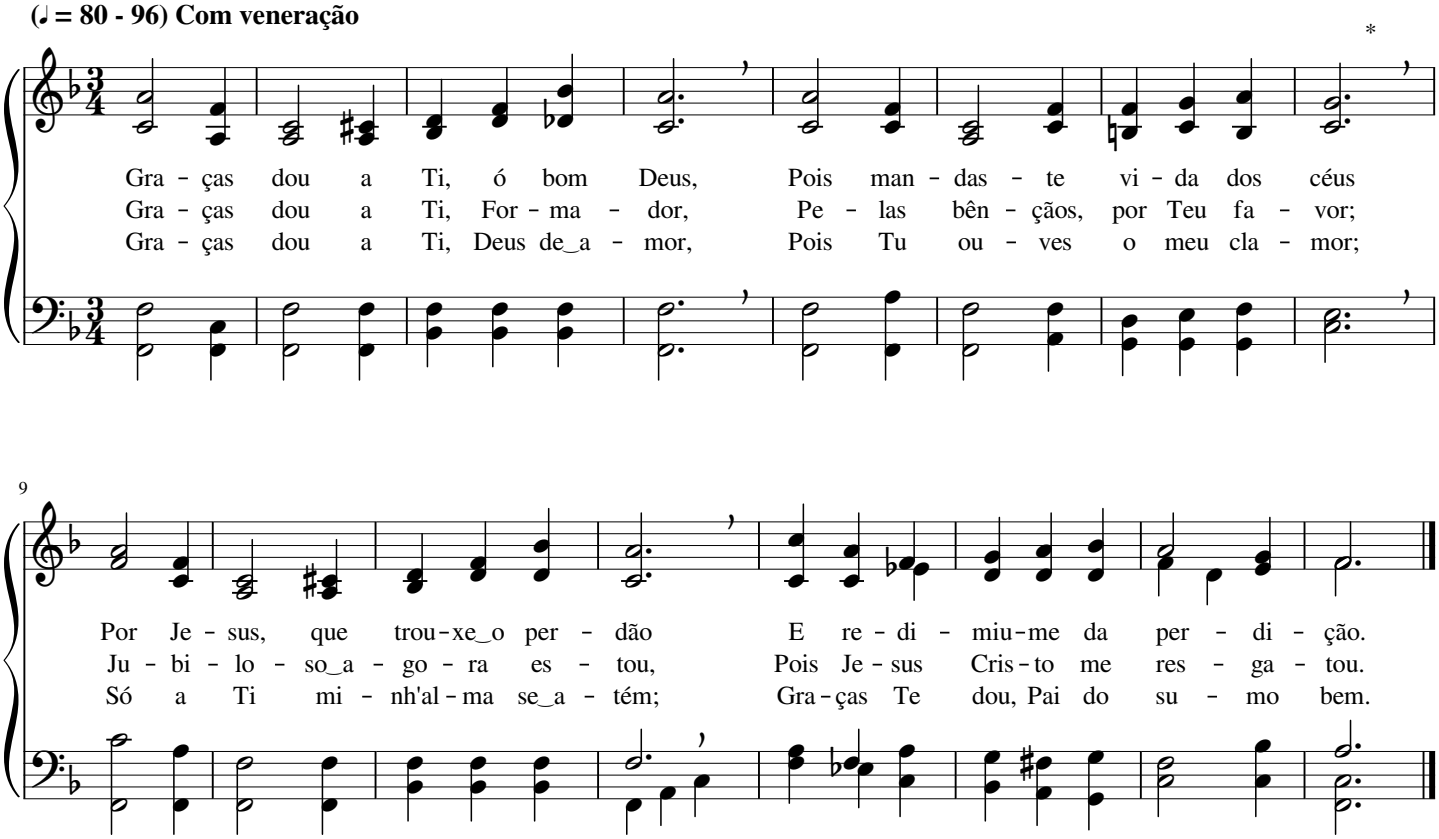

Louvarei ao bom Jesus

Howard E. Smith

(♩. = 42 - 52)

*

Lou - va - rei ao bom Je - sus, o san - to Re - den - tor;
Glo - ri - fi - co_ao bom Je - sus, san - to_e fi - el Se - nhor;
A - le lui - a! Eu se - rei co - mo é meu Se - nhor,

5

Su - a po - de - ro - sa mão vei - o me li - ber - tar;
Eu me_a - le - gro_em Su - a lei, sem - pre a se - gui - rei;
No glo - rio - so di - a_em que E - le do céu vol - tar;

9

As pro - mes - sas cum - pri - rá, pe - lo Seu gran - de_a - mor,
Na - da po - de me de - ter, vi - vo em Seu a - mor;
Nes - ta vi - da me sus - tém o bom Con - so - la - dor,

13

1.2. 3.

E, por gra - ça, no Seu rei - no_i - rei mo - rar.
seu que - rer in - tei - ra - men - te_a - cei - ta - rei.
pe - la fé que me a - ju - da_a ca - mi - nhar.

1.2. 3.

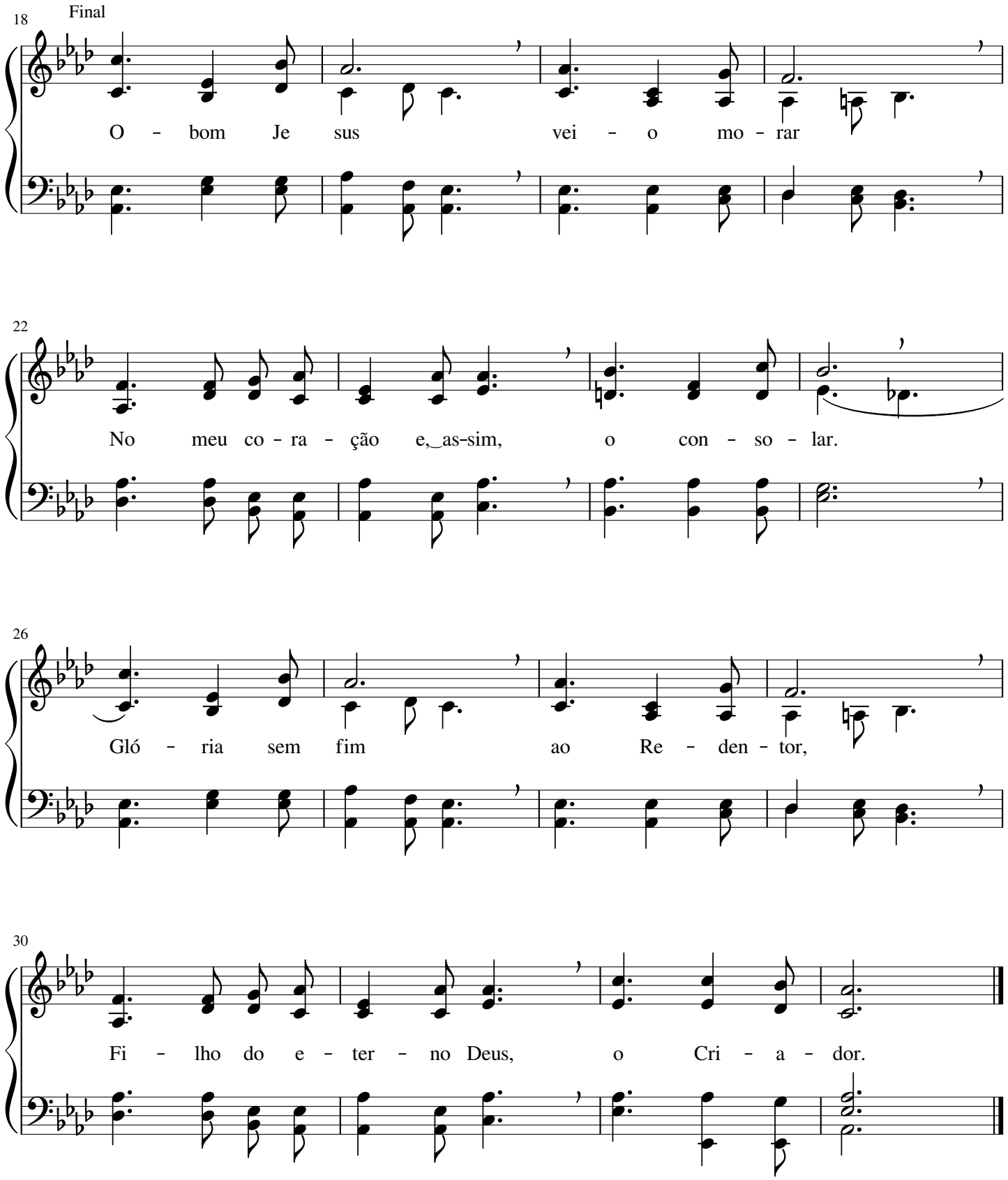
18
Final
O - bom Je sus vei - o mo - rar
22
No meu co - ra - ção e, as-sim, o con - so - lar.
26
Gló - ria sem fim ao Re - den - tor,
30
Fi - lho do e - ter - no Deus, o Cri - a - dor.

Jesus me deu celeste hino

Elton Menno Roth

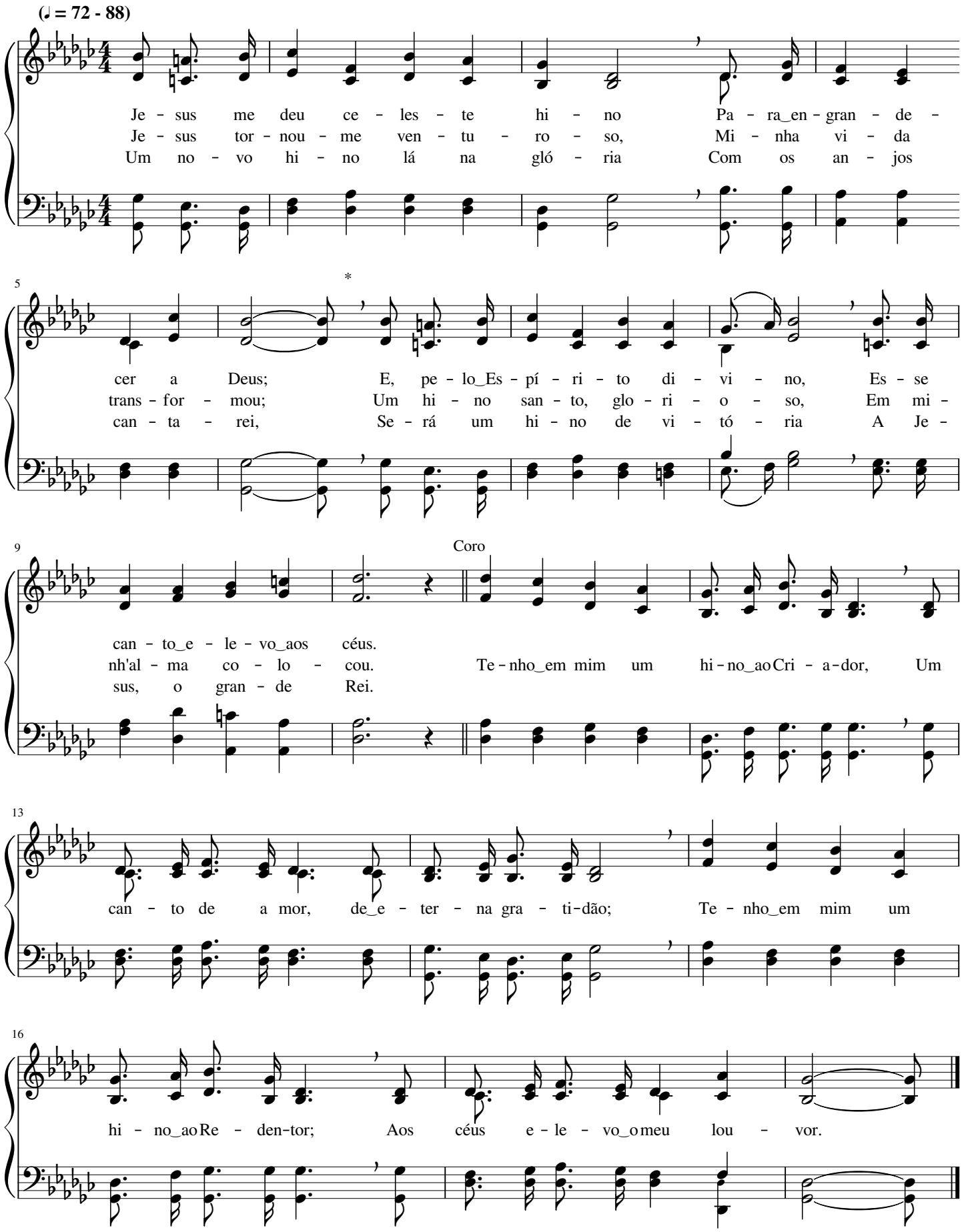

Na plenitude estarei

Daniel Brink Towner

(♩ = 56 - 66)

De-se-jo ser, ó meu Se-nhor, Fi-el a Ti a-té o fim;
Ve-ne-ra-ção fé e te-mor Es-te-jam em meu co-ra-ção,
As tre-vas vin-do so-bre mim, Não te-me-rei, pois o es-plen-dor

6

Meus pas-sos gui-a em Teu a-mor; Se-nhor, és tu-do pa-ra mim.
E, do pe-ca-do, ó Se-nhor, Li-vrar-me po-de Tu-a mão.
Da Tu a luz, que não tem fim, Me gui-a ao Teu lar, Se-nhor.

11 Coro

Na ple-ni-tu-de es-ta-rei, Os céus a-ber-tos eu ve-rei,

16

E-ter-nas bên-ções her-da-rei, Ser-vin-do a Ti, Se-nhor, meu Rei.

Avante eu vou

Frank Monford Graham

(♩ = 66 - 84)

Deus en - vi - ou do céu, Je - sus, o Sal - va - dor, A fim de,
No di - a do Se - nhor, os an - jos to - ca - rão A ce - les -
Je - sus, o Sal - va - dor, ao céu me le - va - rá; Re - ce - be -

5

nes - te mun - do, re - mir o pe - ca - dor; A Cris - to
tial trom - be - ta que to - dos ou - vi - rão; Re - tor - na -
rei a_he - ran - ça que pre - pa - ra - da_es - tá; A Deus, o

8

vou ou - vir e pe - la fé an - dar, E_a gló - ria,_e - ter - na - men - te, no
rá Je - sus, o nos - so Re - den - tor, Em gló - ria, so - bre_as nu - vens, cer -
Pai, ve - rei, com Cris - to es - ta - rei E to - dos os re - mi - dos, no

11

Coro

céu vou des - fru - tar.
ca - do de_es - plen dor. A - van - te_eu vou, com Cris - to_eu - vou,
céu, con - tem - pla - rei.

15

Pa - ra_en - trar no_e - ter - no rei - no de_es - plen - dor;

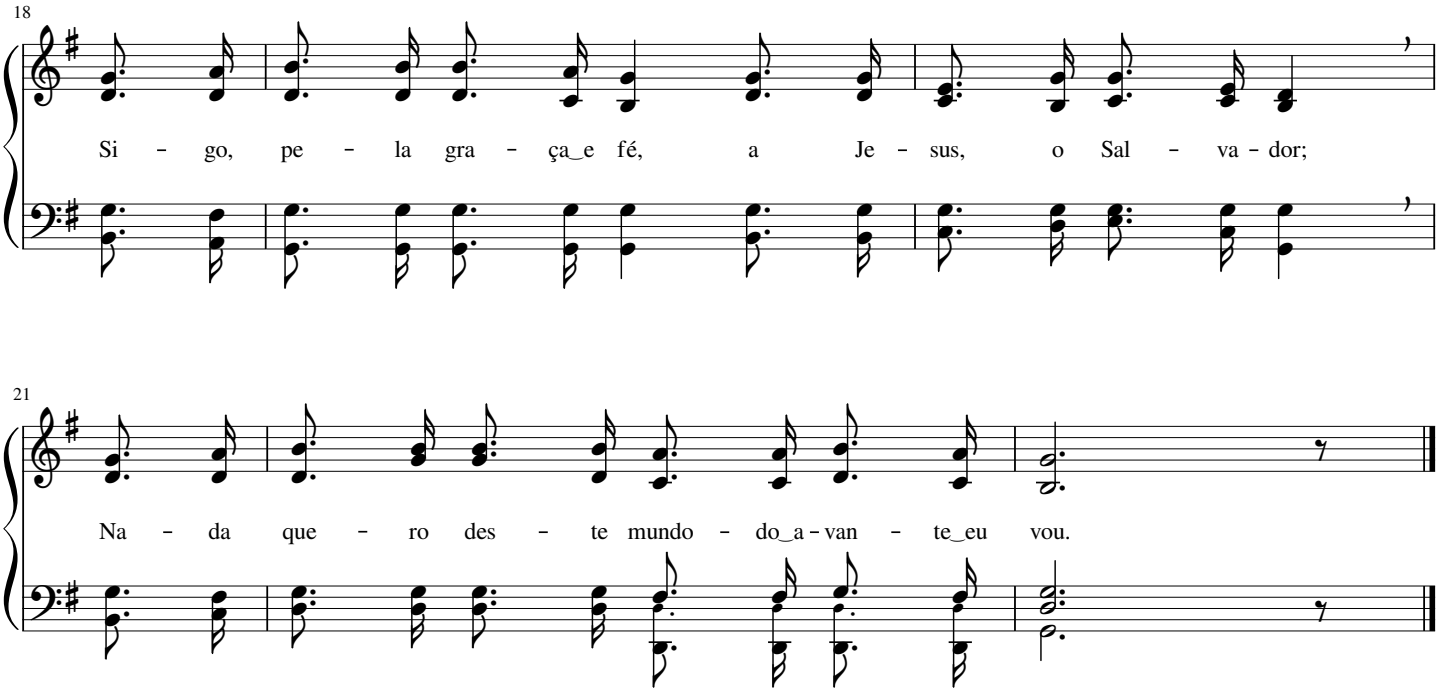

276 Ó Senhor da glória

Herbert Henry Howard Brooth

(♩ = 58 - 72)

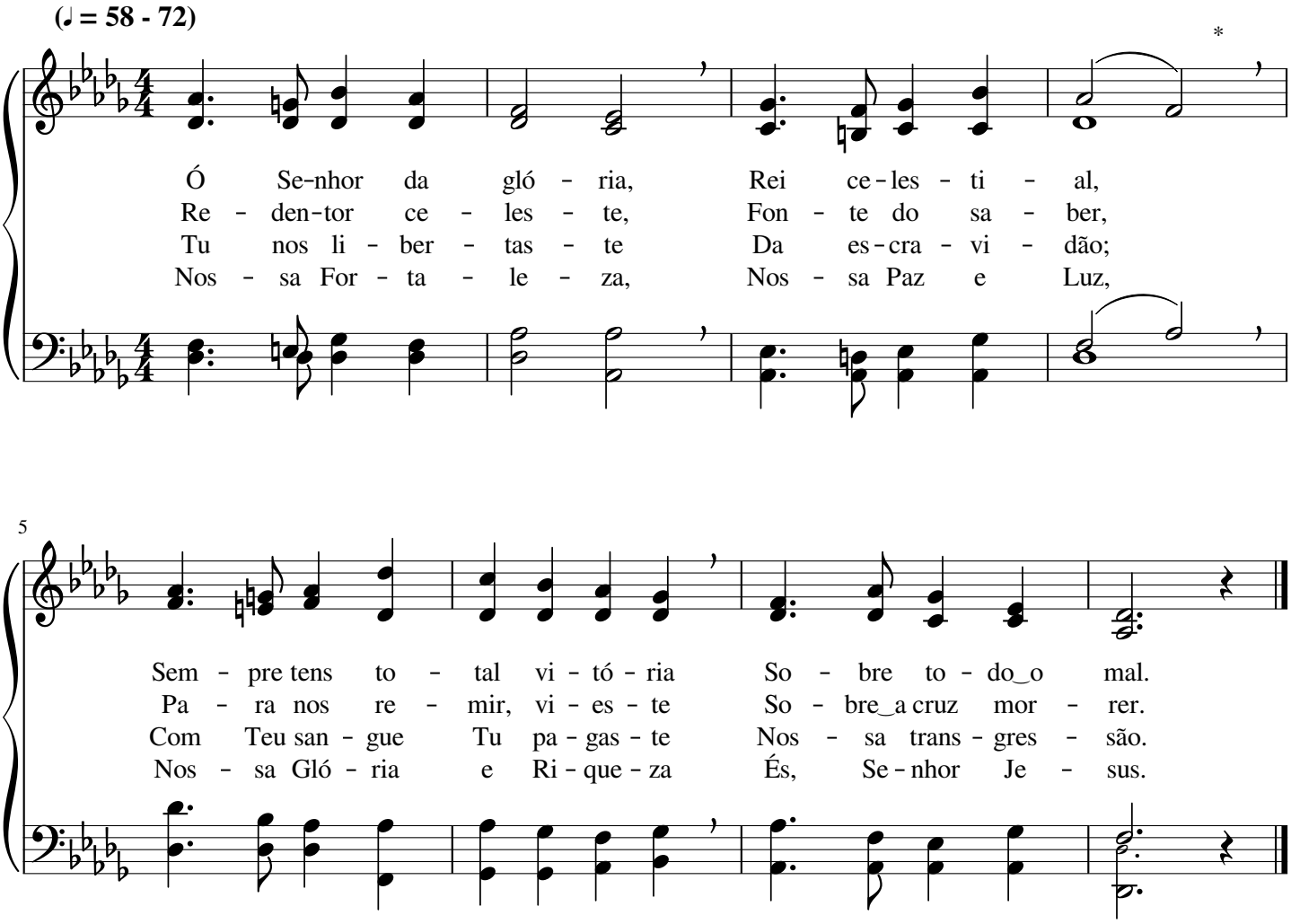

Oh! Quanto é bom louvarmos

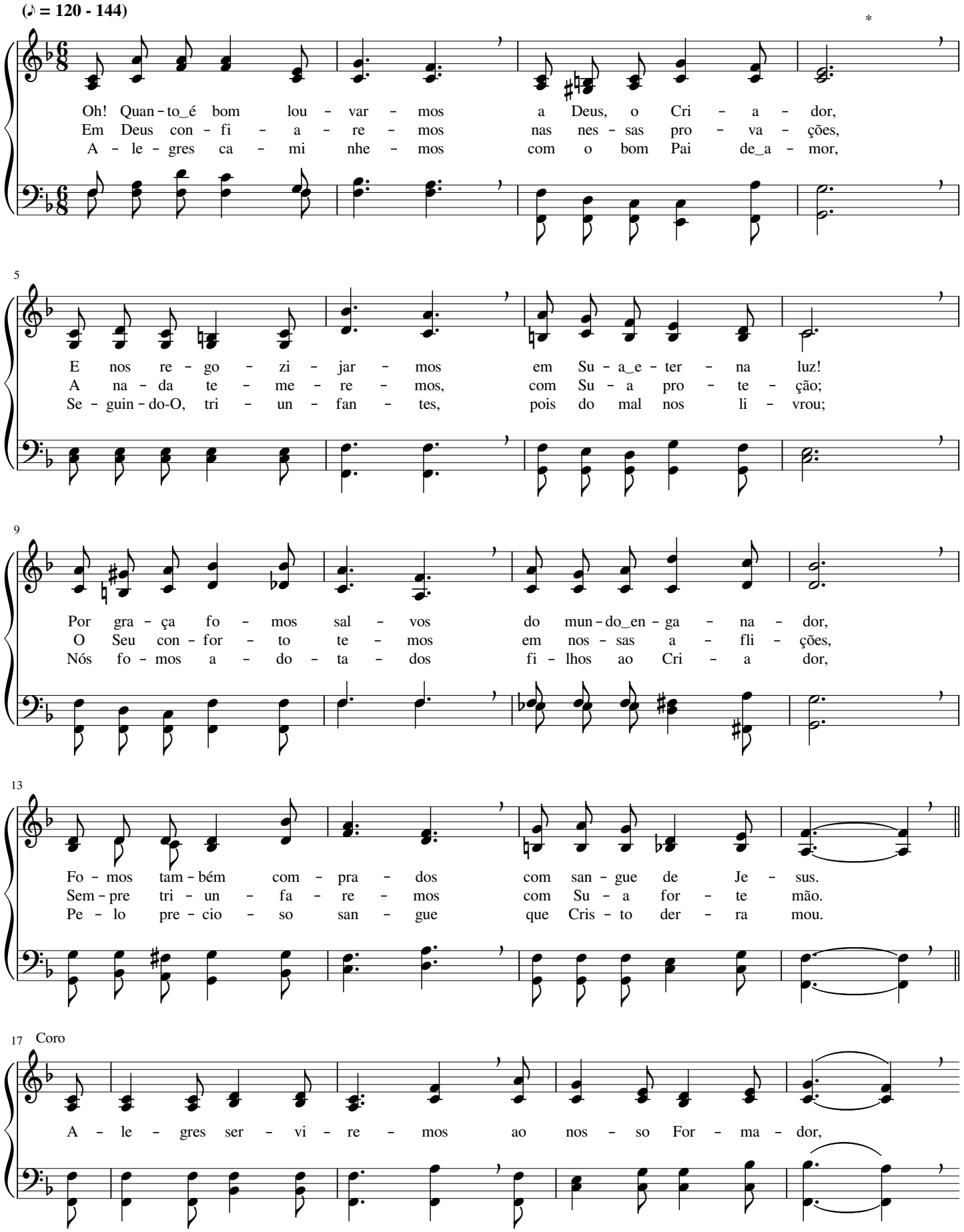

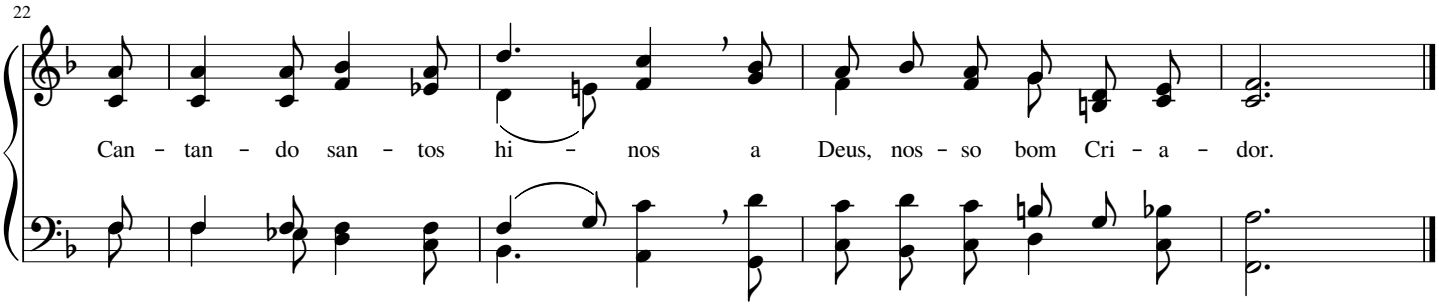

278 Éramos mortos nas obras más

Philip Paul Bliss

(♪ = 112 - 132)

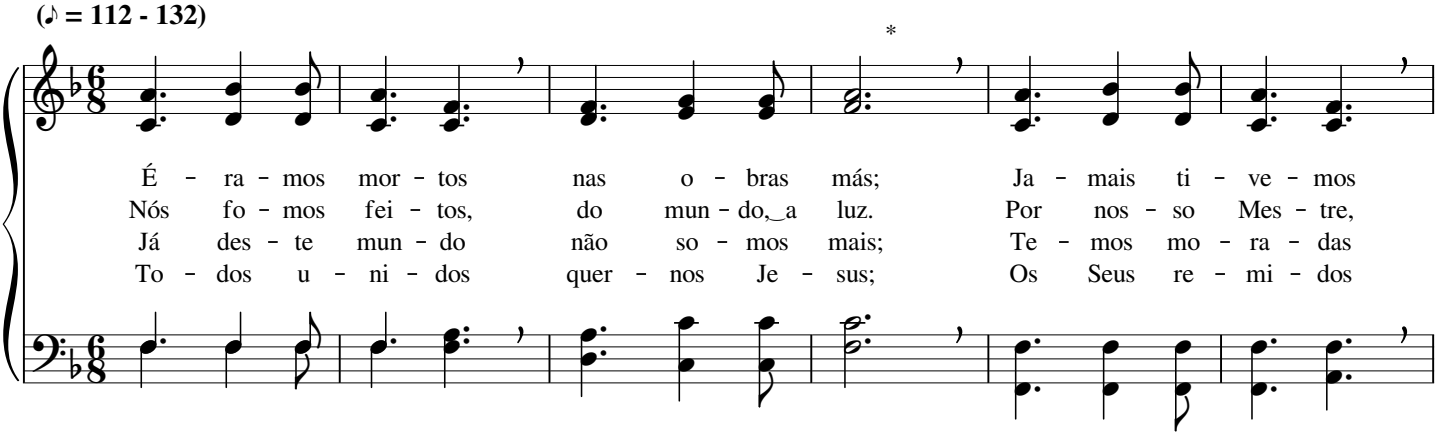

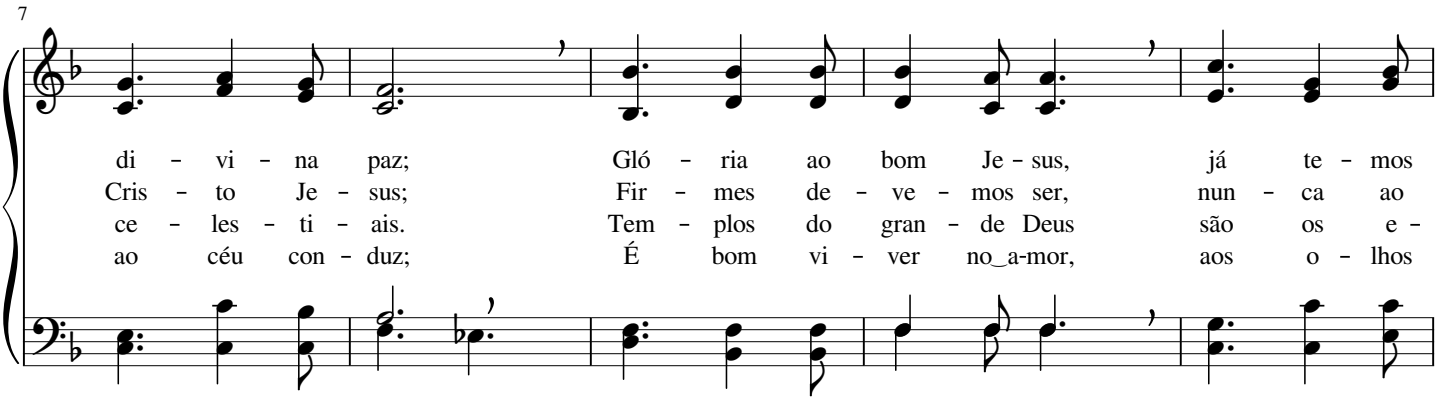

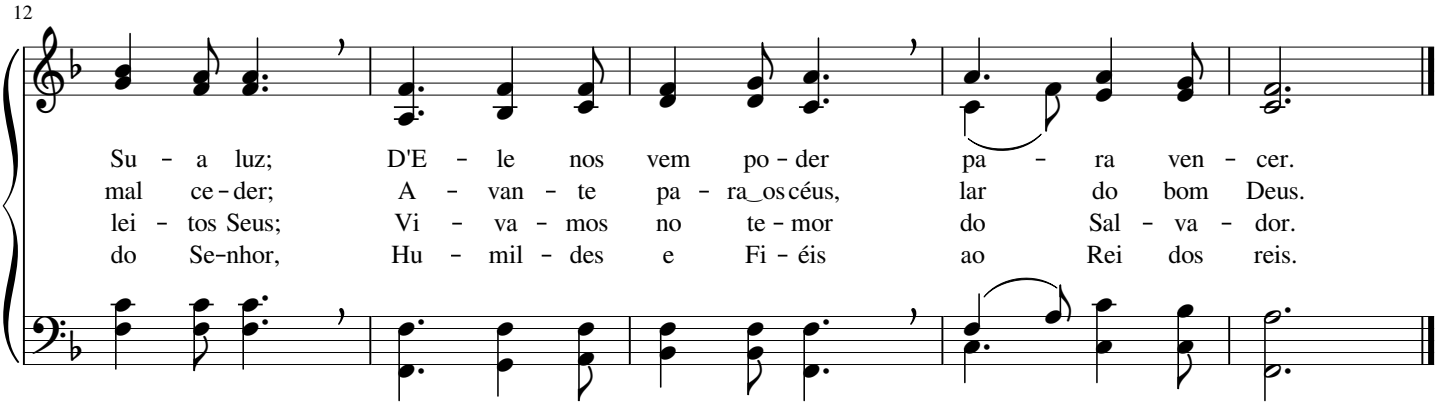

Oh! Não temas, igreja de Jesus

Charles Hutchinson Gabriel

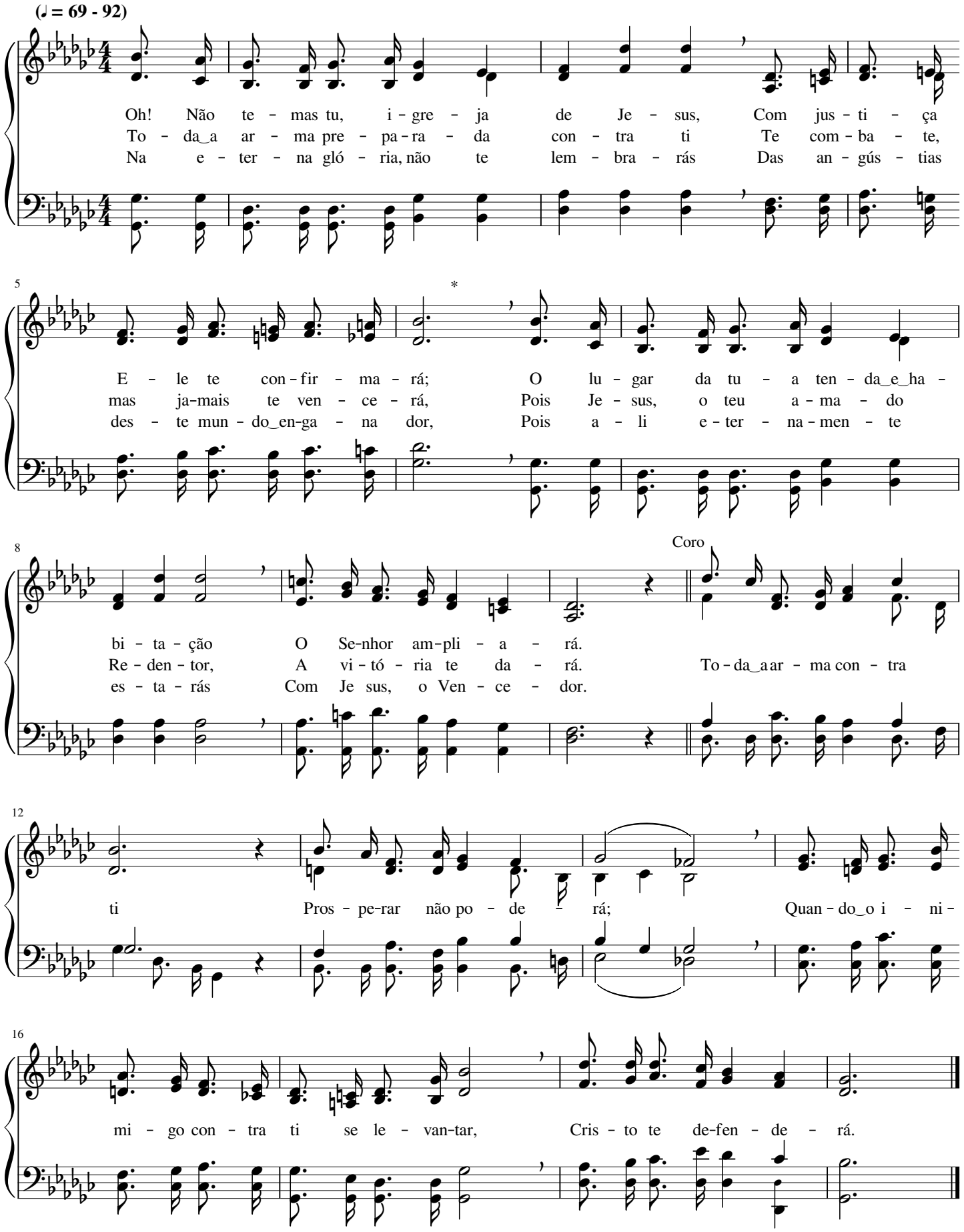

De Deus a armadura

Ira David Sankey

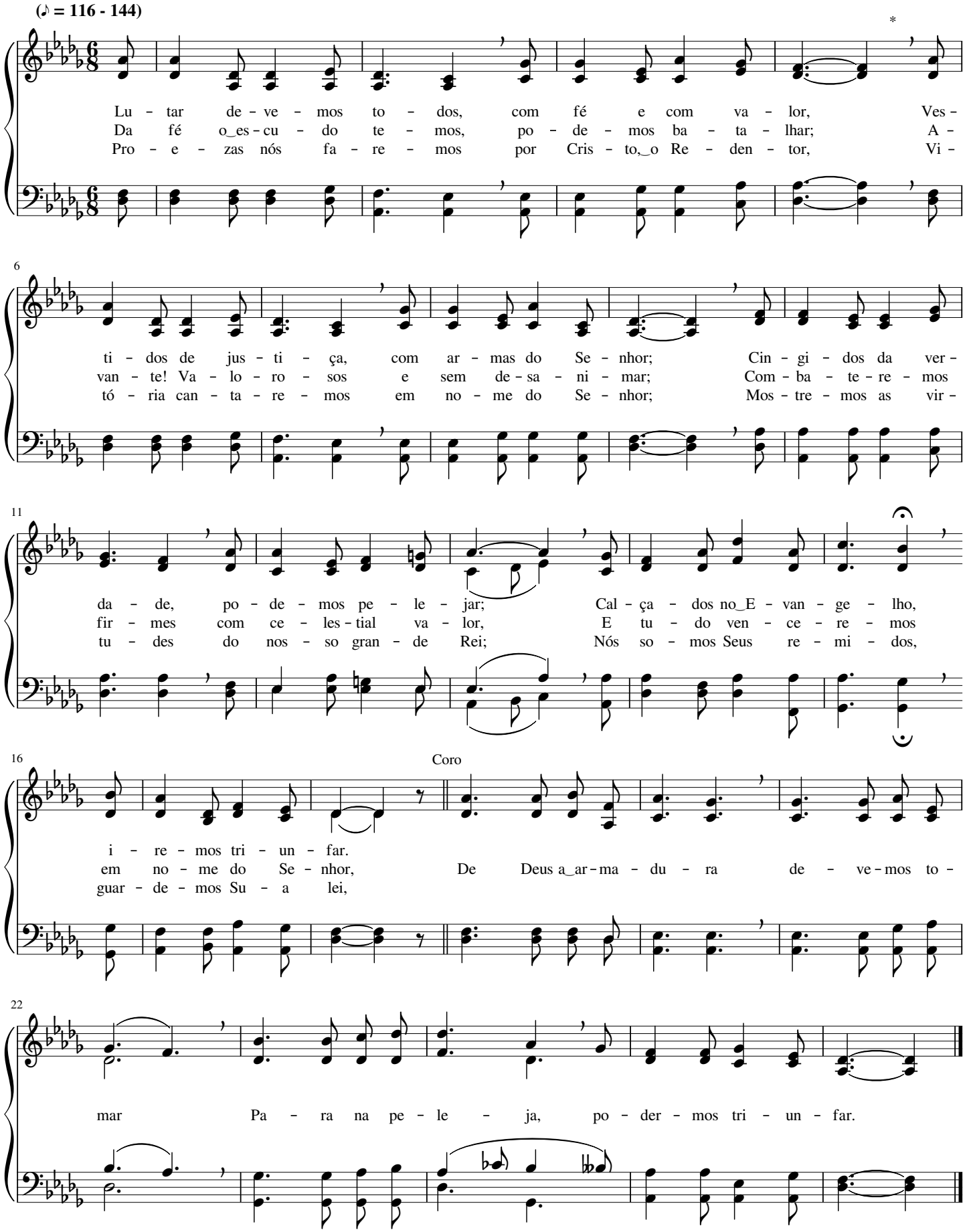

Soldados valorosos nós somos

Charles Hutchinson Gabriel

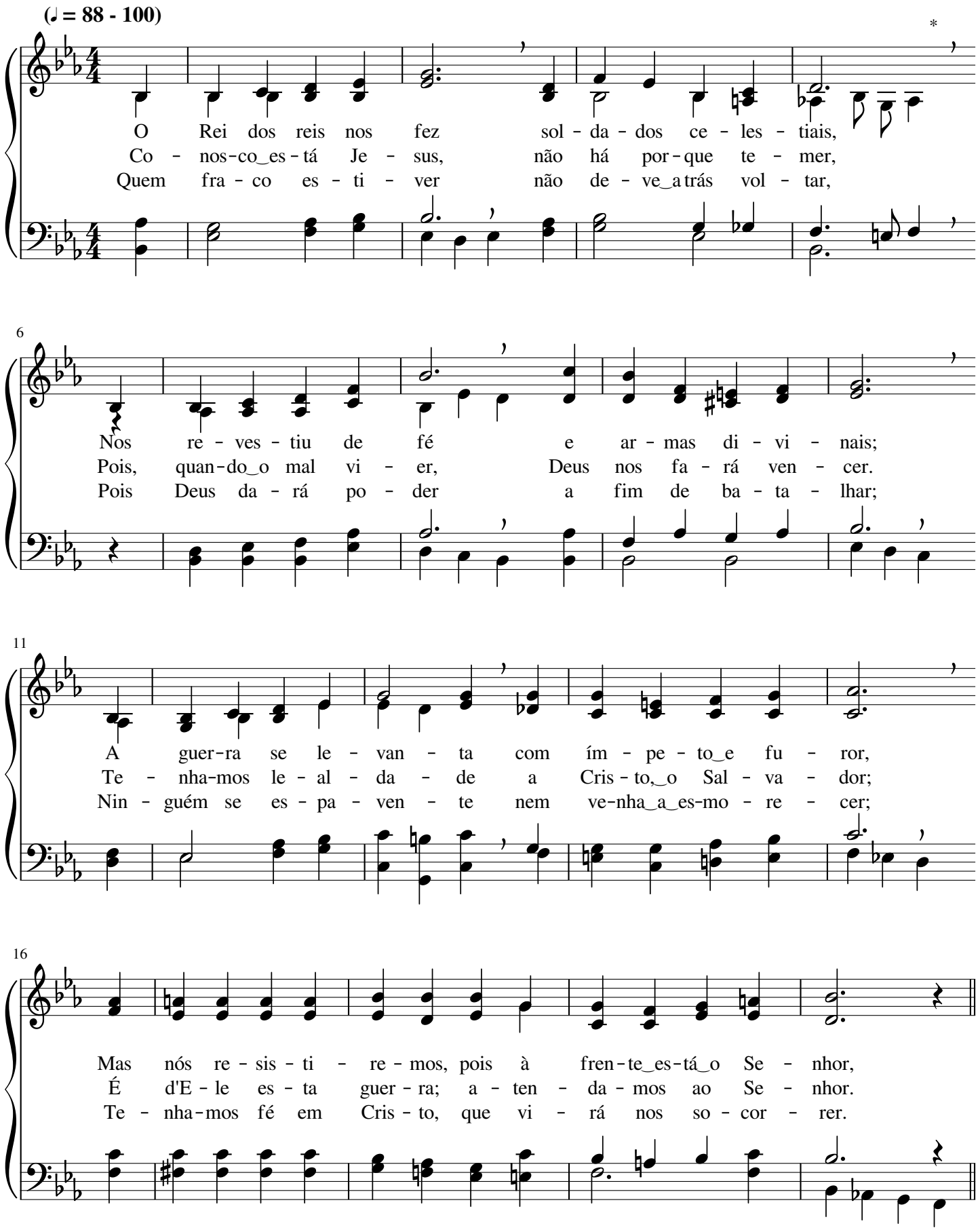

21 Coro

Sol - da - dos va - lo - ro - sos nós so - mos de Cris-to, o Rei;

25

Sol - da - dos da ver - da - de, que a - mam a Su - a lei;

29

Vi - tó-ria al - can - ça - re - mos em no - me do Re - den - tor,

33

Com va - lor, com fer-vor, Com a fé em Deus, e - ter - no Do-mi - na - dor.

Constantemente oremos a Deus

Alfred Henry Ackley

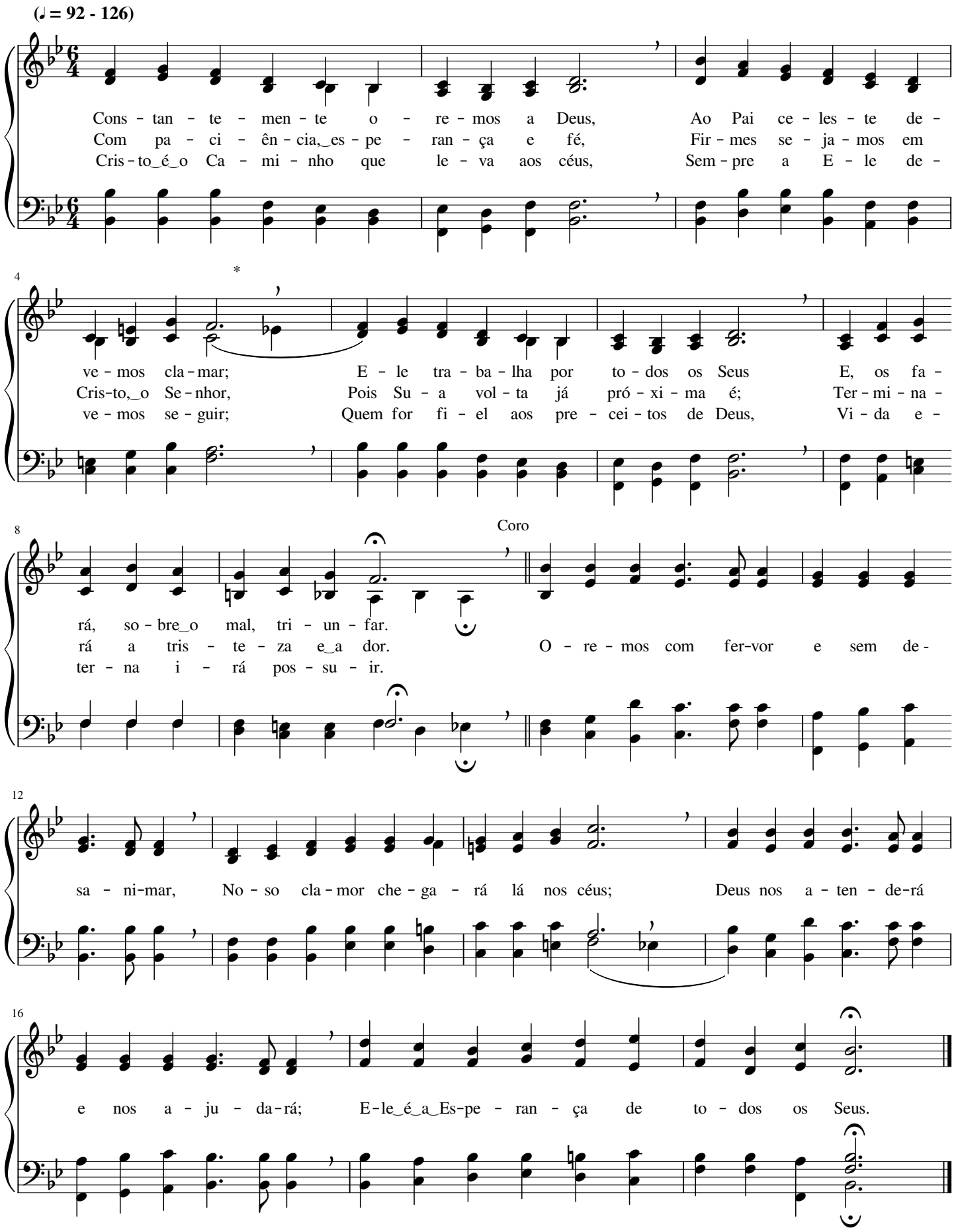

Quero, ó Senhor, ir Contigo ao céu

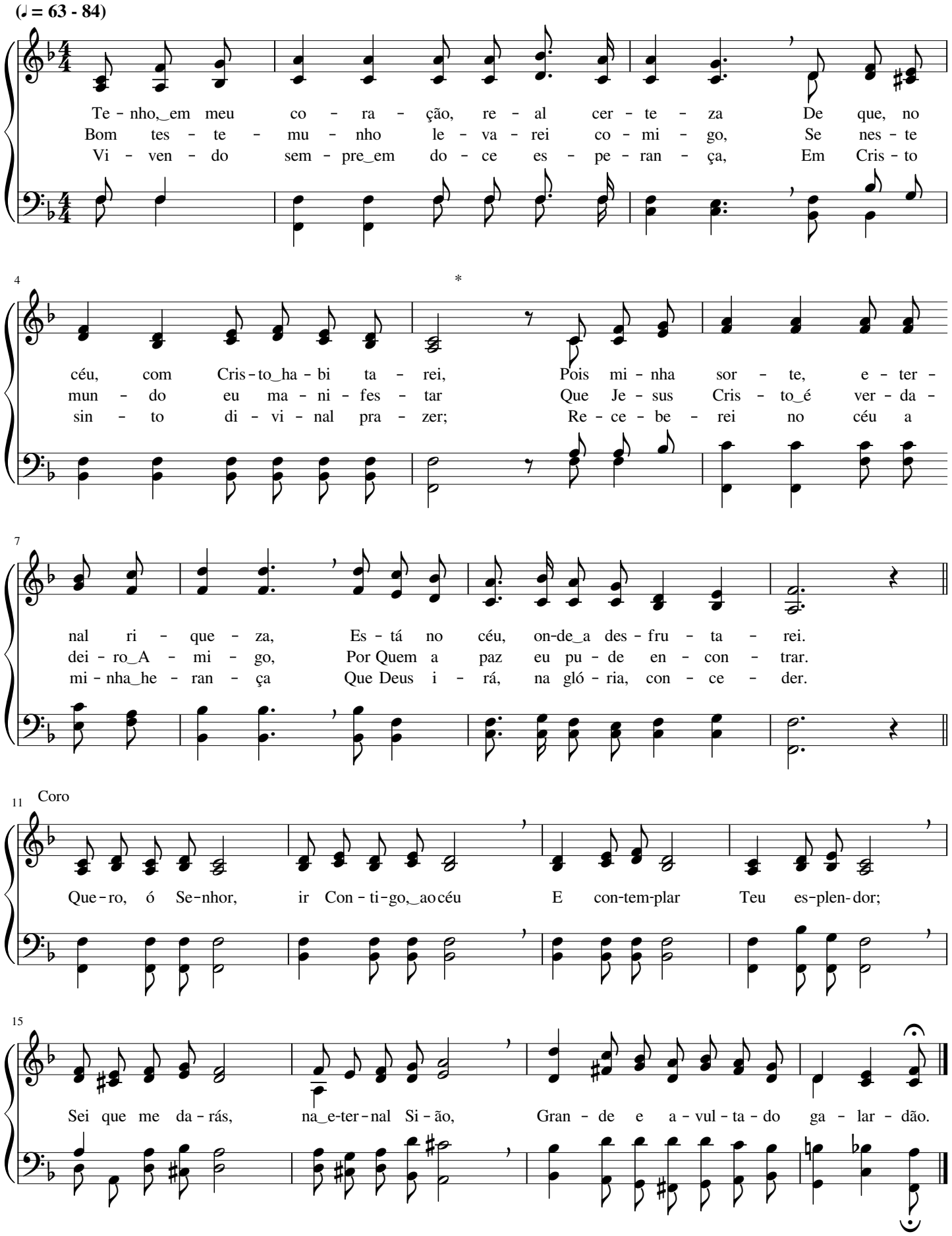

Louvor nos céus altíssimos

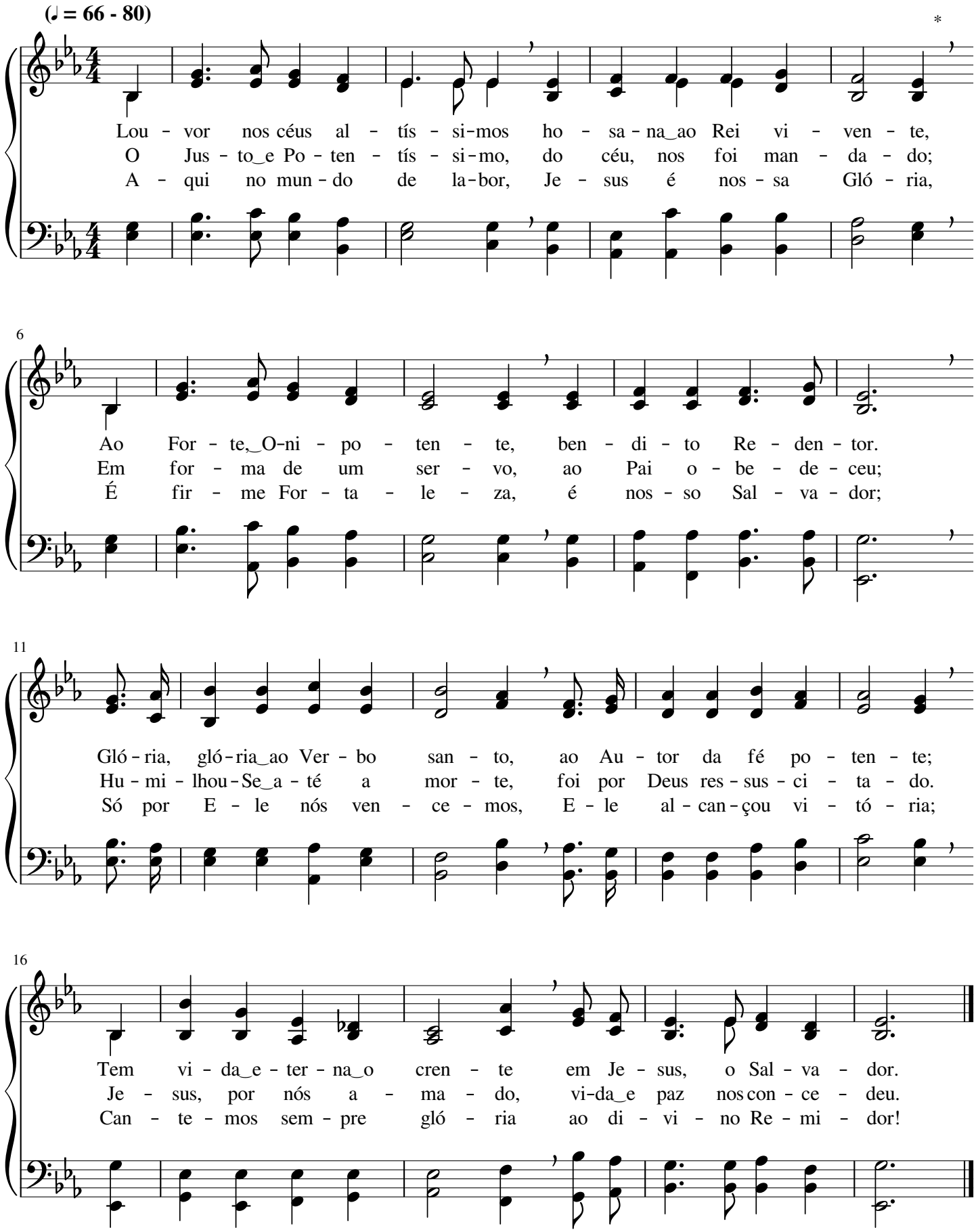

Glória e louvor a Jesus darei

Anthony Johnson Showalter

(♩ = 66 - 84)

Gló - ria e lou-vor a Je - sus da-rei, Su - a
Gló - ria e lou-vor mi - nha al - ma dá A Je -
Gló - ria e lou-vor, gló - ria sem ces-sar, A Je -

4

co - mu-nhão em mim es - tá; Dá - di - vas do céu
sus que já me res - ga - tou; Na - da, do Se-nhor,
sus, que_a to - do_o mal ven - ceu; Gló - ria_ao Re - den-tor

7

eu al - can - ça-rei; A vi - tó - ria E - le me da - rá.
me se - pa - ra-rá, Pois eu si - go_a Quem me li - ber - tou.
sem - pre de - vo dar, Pe - lo bem que já me con - ce - deu.

Coro

10

Li - vre já sou pa - ra_e - xal-tar o meu Se - nhor;

14

Gló - ria, gló - ria a Je - sus, o meu Li - ber - ta - dor.

Nome precioso para mim

Lela B. Long

(♩ = 63 - 76)

Um No - me pre - ci - o - so pa - ra mim, O No - me que_a - ma -
Ao men - cio - nar o No - me do Se - nhor, Meu co - ra - ção ju -
Per - dão eu al - can - cei do Cri - a - dor, Por Cris - to, meu a -

5 *

rei a - té o fim, Com sin - ce - ro_a-mor, com sin - ce - ro_ar-dor,
bi - la de a - mor; Oh! Que co - mu-nhão! Que con - so - la - ção!
ma - do Re - mi - dor, Que na cruz mor-reu, Su - a vi - da deu;

9 Coro

É_o No - me de Je - sus, o Mes - tre.
Eu sin - to gran - de re - go - zi - jo! No - me pre - ci - o - so pa - ra
Pa - gou a Deus os meus pe - ca - dos.

13

mim É o de Je-sus, mi - nha Vi - da_e Luz; Por fé eu que - ro_a -

17

má - Lo_a - té o fim; Je - sus, o Re - den - tor, ha - bi - ta_em mim!

Irmãos amados, sempre avante

(♪ = 120 - 144)

Ir - mãos a - ma - dos, sem - pre a - van - te Com Je - sus Cris - to,
Sem - pre se - ja - mos per - se - ve - ran - tes, Pois cer - ta - men - te
For - tes se - ja - mos, não re - cu - e - mos, Mas pros - si - ga - mos

5

nos - so Se - nhor; E - le em tu - do foi tri - un - fan - te;
va - mos ven - cer; Por Je - sus Cris - to, na fé cons - tan - tes,
com fé em Deus; Ao i - ni - mi - go re - sis - ti - re - mos

9

Coro

Nós ven - ce - re - mos por Seu va - lor.
Nós po - de - re - mos pre - va - le - cer. Sem - pre a - van - te!
A - té che - gar - mos ao lar dos céus.

14

Cris-to_é_o Va - len - te Que por Seu po - vo pe - le - ja - rá; Cris-to, o

18

For - te, o_O - ni - po - ten - te, À gló-ria_e - ter - na nos le - va - rá.

Ó irmãos, com Cristo avante

Marcus McKibben Wells

(♩ = 108 - 120)

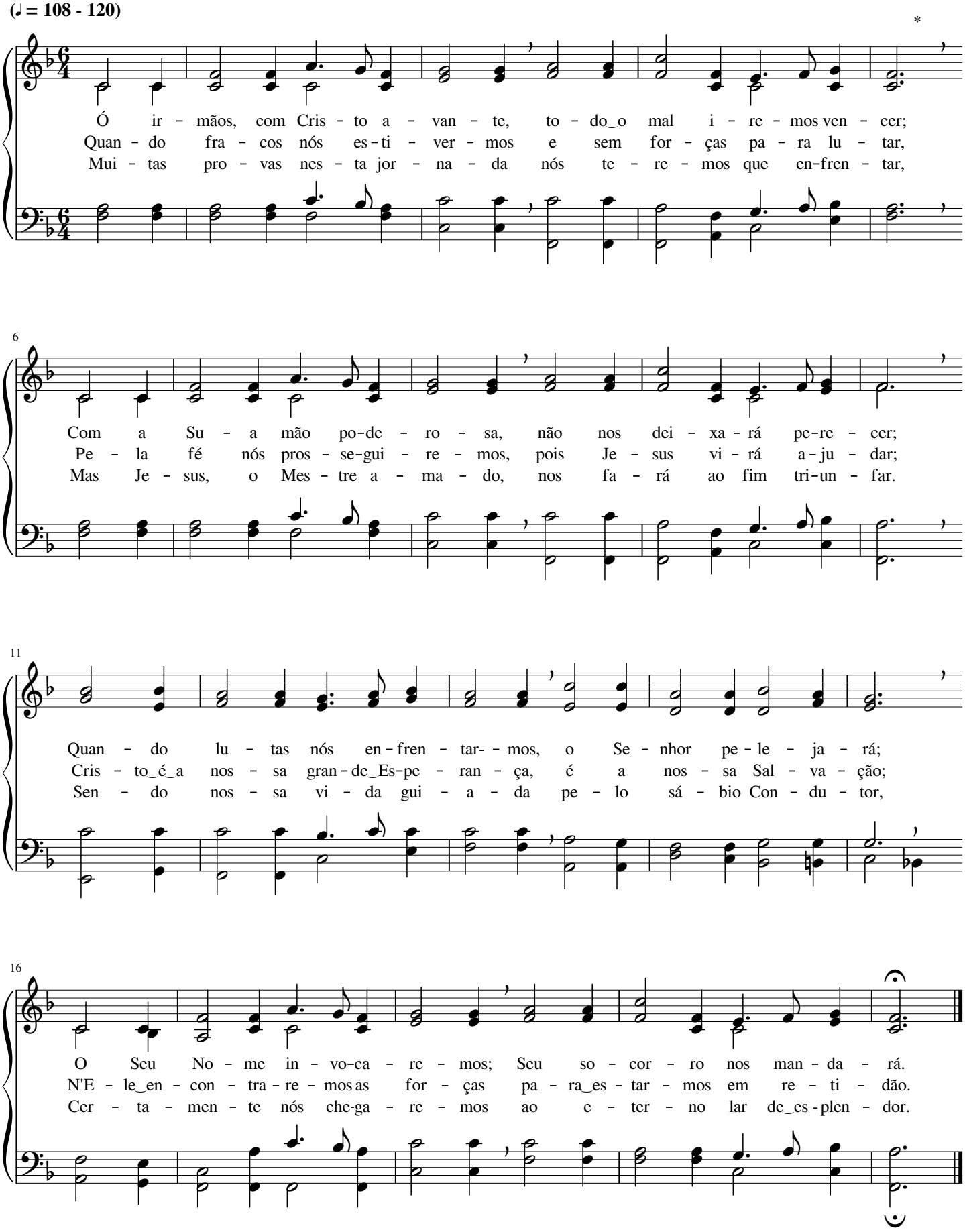

Avante, sempre avante

Winfield Scott Weeden

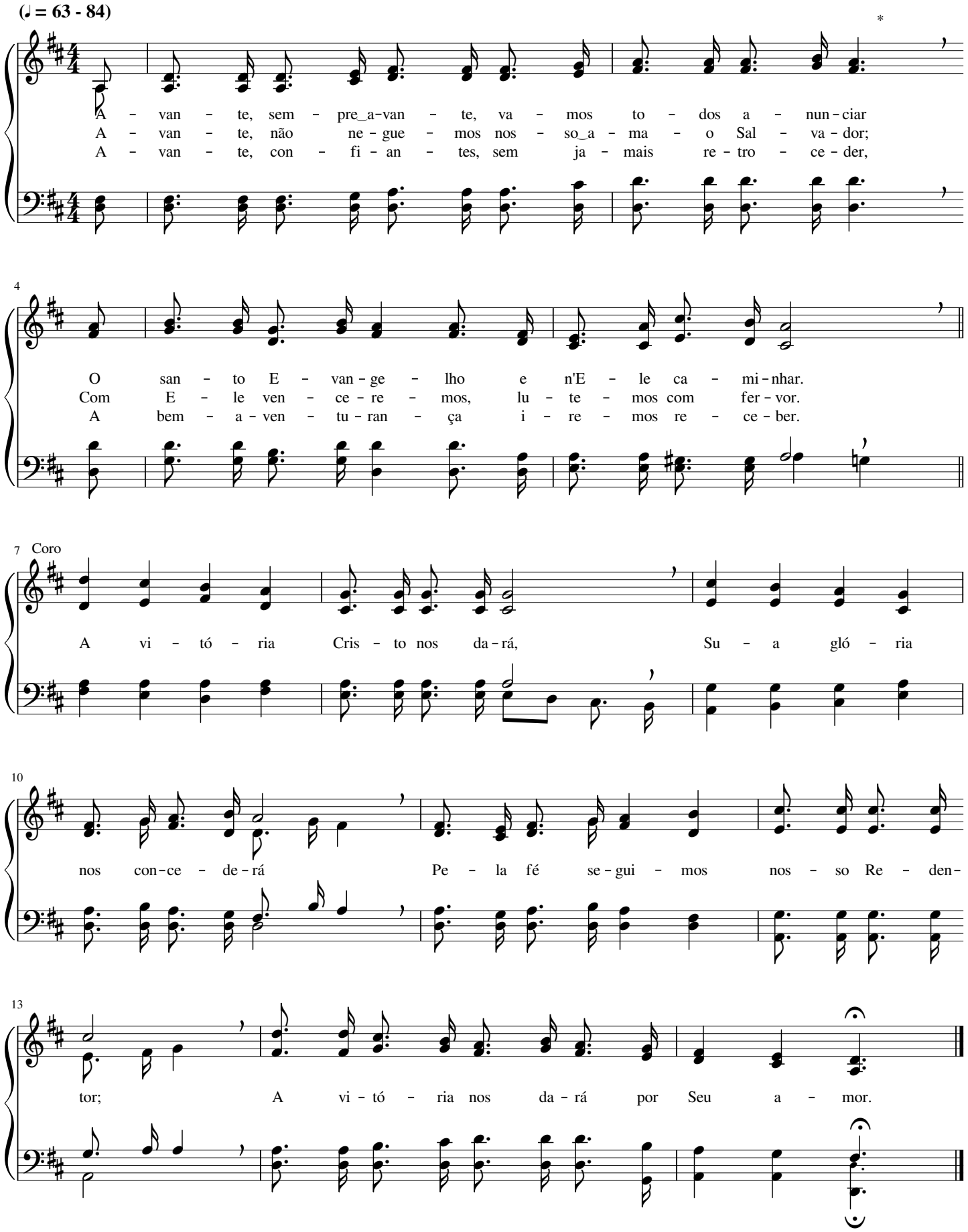

Sempre avante!

William Fiske Sherwin

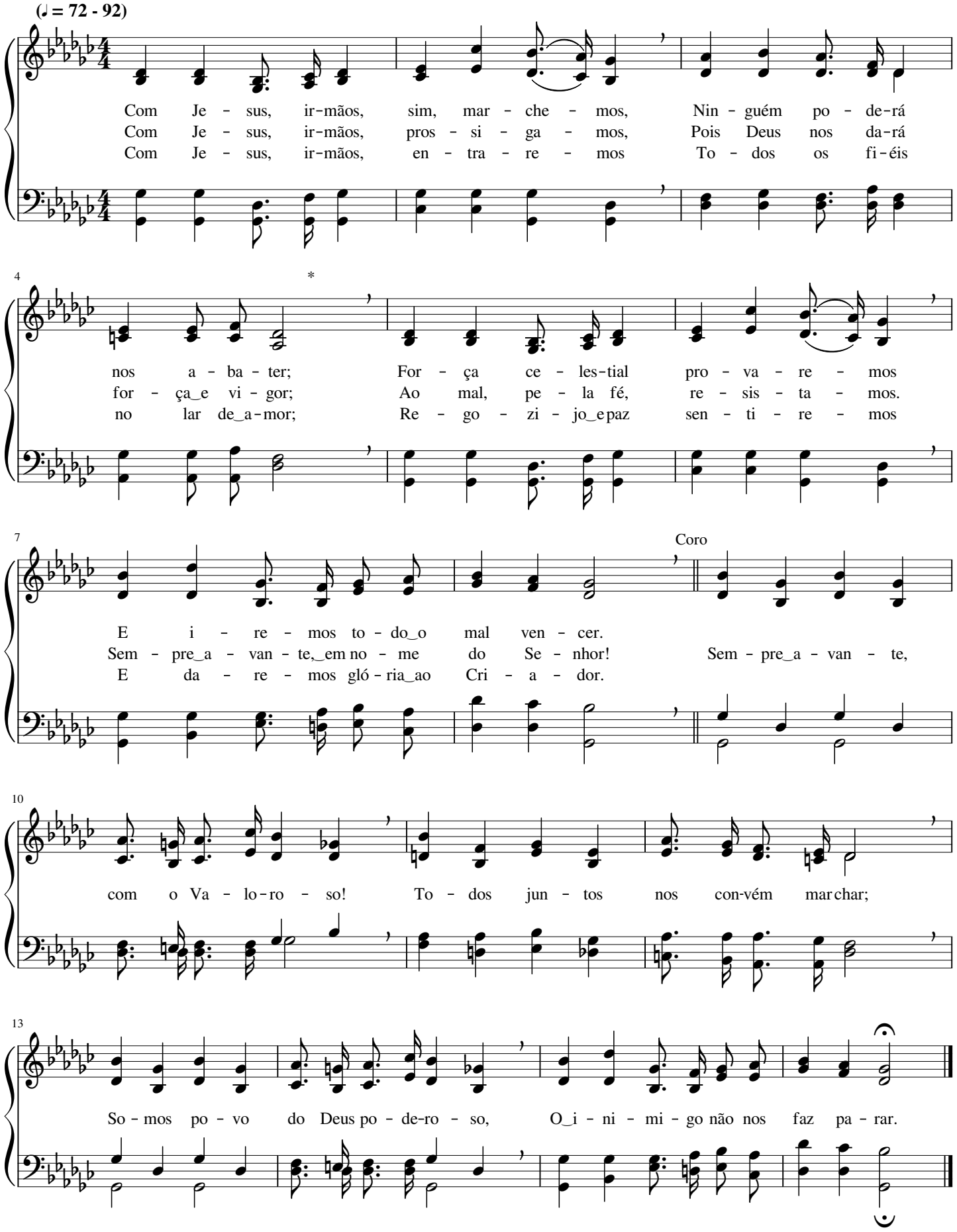

Irmãos, avante, avante!

Adam Geibel

(♩ = 76 - 92)

*

Ir - mãos, a - van - te, a - van - te! com nos - so Sal - va dor, Se - re - mos
Lu - ga - res de - lei - to - sos Je - sus nos pre - pa - rou, De ju - gos
Com nos - so a - ma - do Mes - tre, mar - che - mos com fer - vor! Com fé, per -

7

tri - un - fan - tes, lu - tan - do com fer - vor; Vi - tó - ria al - can - ça -
mui pe - no - sos tam - bém nos li - ber - tou; A he - ran - ça pro - me -
se - ve - ran - tes, lu - te - mos com vi - gor. Gui - a - dos nós se -

12

re - mos, se - guin - do a Je - sus, Que vai à nos - sa fren - te e a
ti - da por Cris - to, o Sal - va - dor, No céu é re - ser - va - da por
re - mos com for - ça di - vi - nal; A - van - te! Pros - si - ga - mos ao

17

Coro

gló - ria nos con - duz.
Deus, o For - ma - dor. A - van - te, a - van - te! U - ni - dos ao Se -
lar ce - les - ti - al.

23

nhor; Só E - le é nos - so Con-du-tor; A - van-te! Mar - che - mos com va - lor.

Oh! Quanto é bom o Redentor!

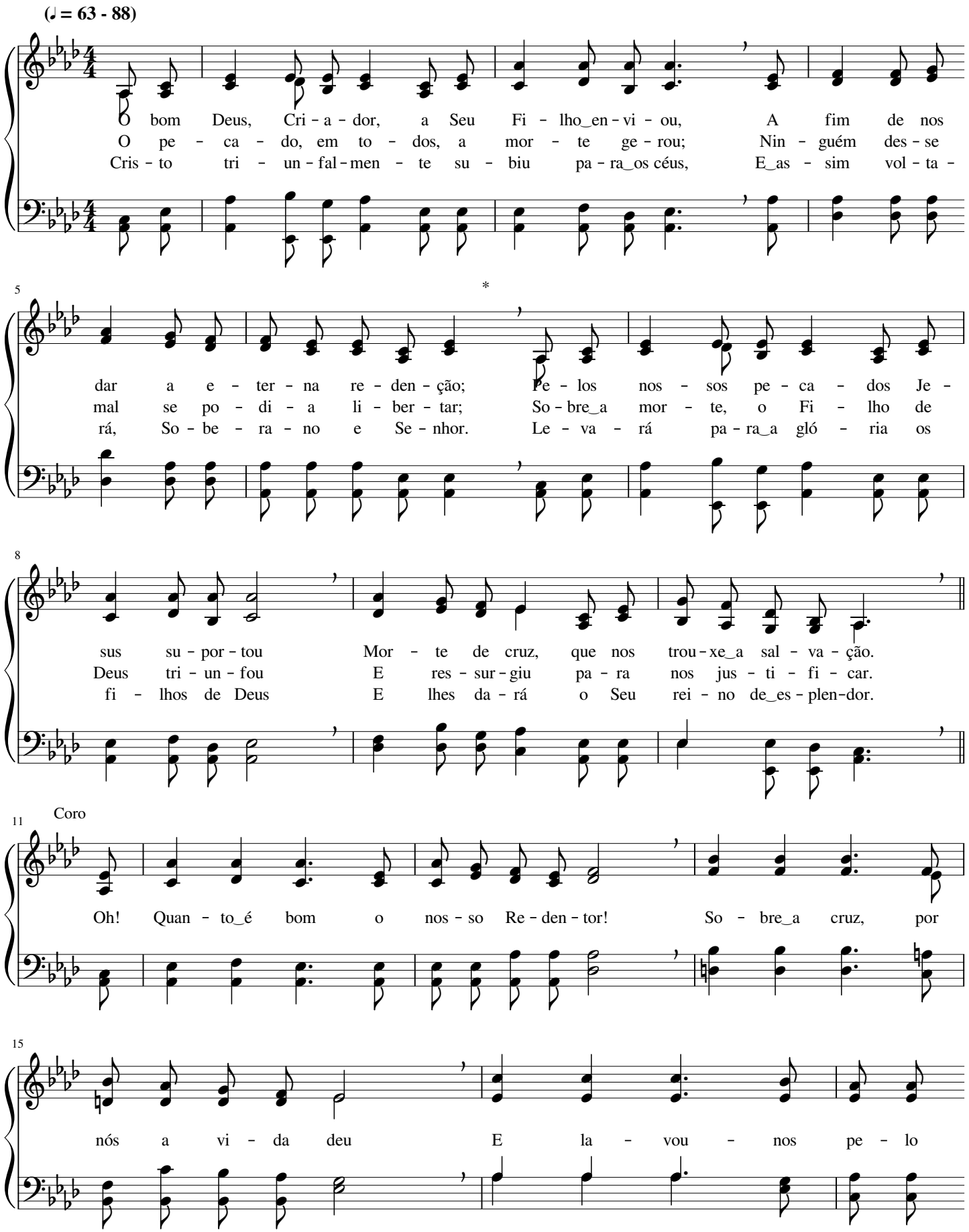

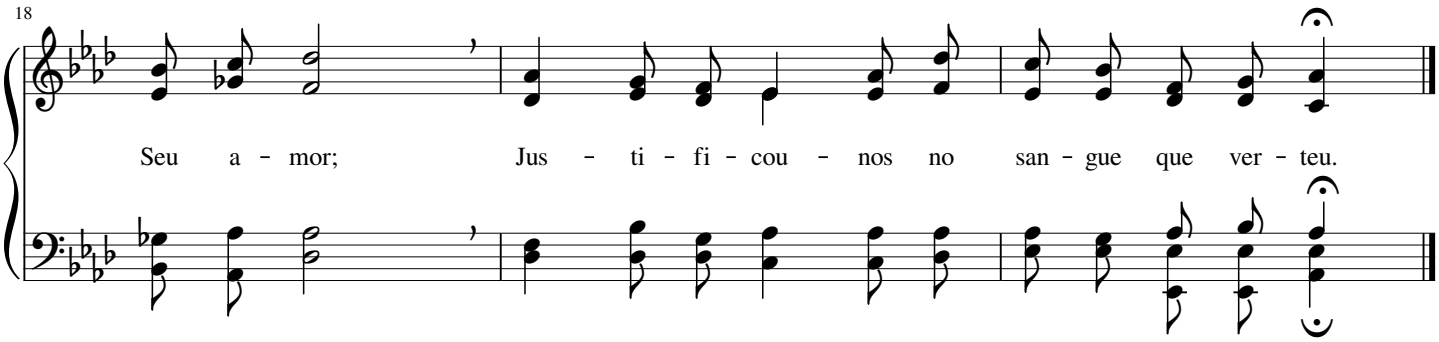

293

Tu és Oleiro

George Coles Stebbins

(♩ = 92 - 126)

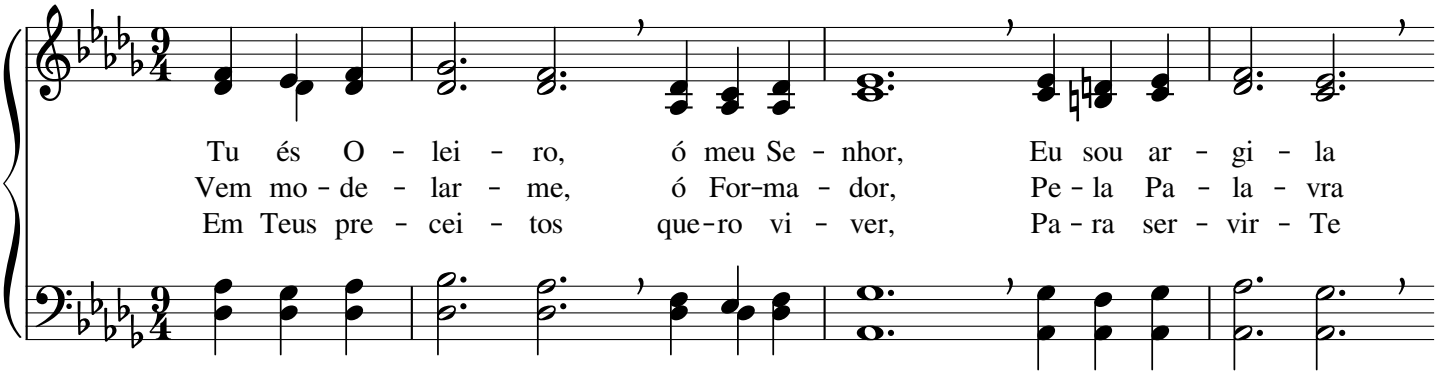

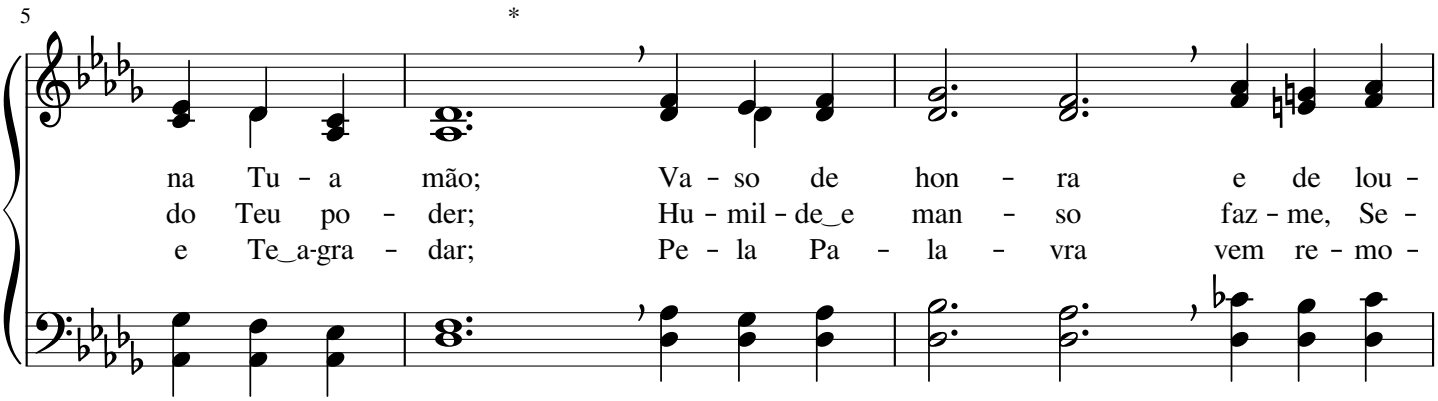

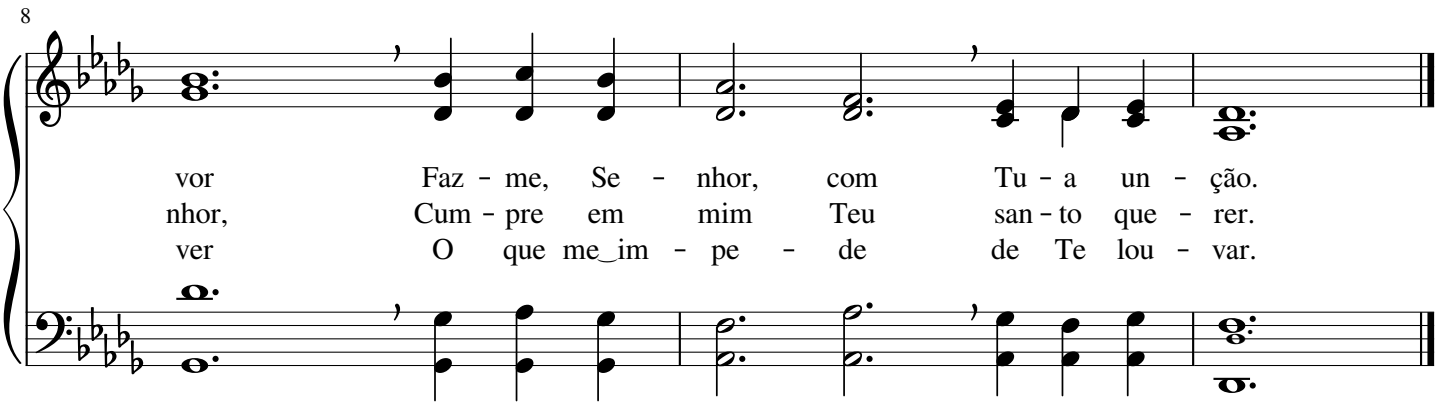

Avante! Coragem! Marchemos

(𝅗𝅥 = 104 - 132)

A - van - te! Co - ra - gem! Mar - che - mos com fé e com
A - van - te! Lu - tar nós de - ve - mos, cin - gi - dos de
A - van - te! Lu - te - mos u - ni - dos, mar - chan - do com

5

to do_o fer - vor, Sol - da - dos nós so - mos de
for - ça_e vi - gor, Am - pa - ro de Deus nós te -
to - do_o fer - vor, Cin - gi - dos de to - da_ar - ma -

8

Cris - to, o nos - so Se - nhor; A - van - te! Ve - re - mos a
re - mos, por Seu gran - de_a - mor; Vo - lun - ta - ria - men - te sir -
du - ra de Deus, Cri - a - dor. Se - guin - do os pas - sos de

11

gló - ria de Cris - to, fi - el Re - den - tor, Te -
va - mos a Cris - to, o Rei ven - ce - dor; Nós
Cris - to, vi - tó - ria se al - can - ça - rá; É

14

re - mos com - ple - ta vi - tó - ria com o Sal - va - dor.
so - mos, por fé, Seus sol - da - dos, mos - tre - mos va - lor.
E - le ve - raz For - ta - le - za, que nos sal - va - rá.

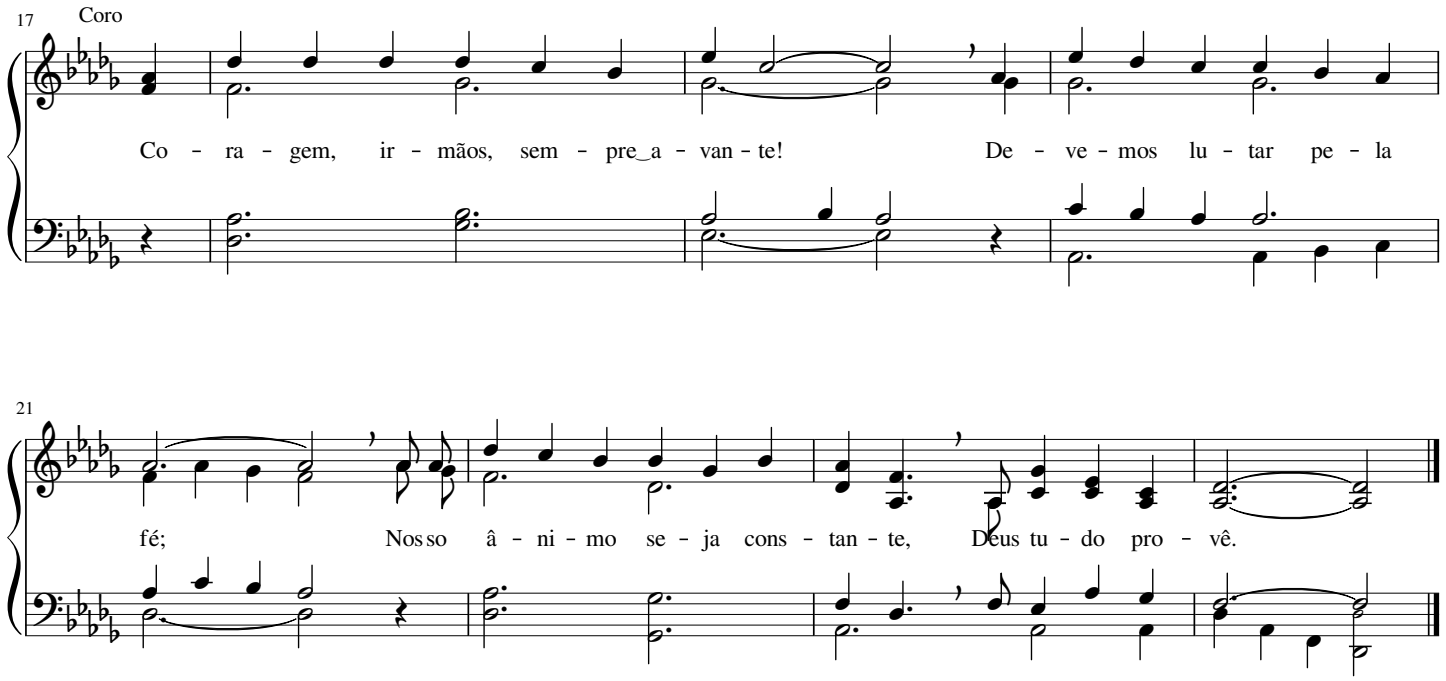

295

Fui, Senhor, por Ti remido

Jhon Robson Sweney

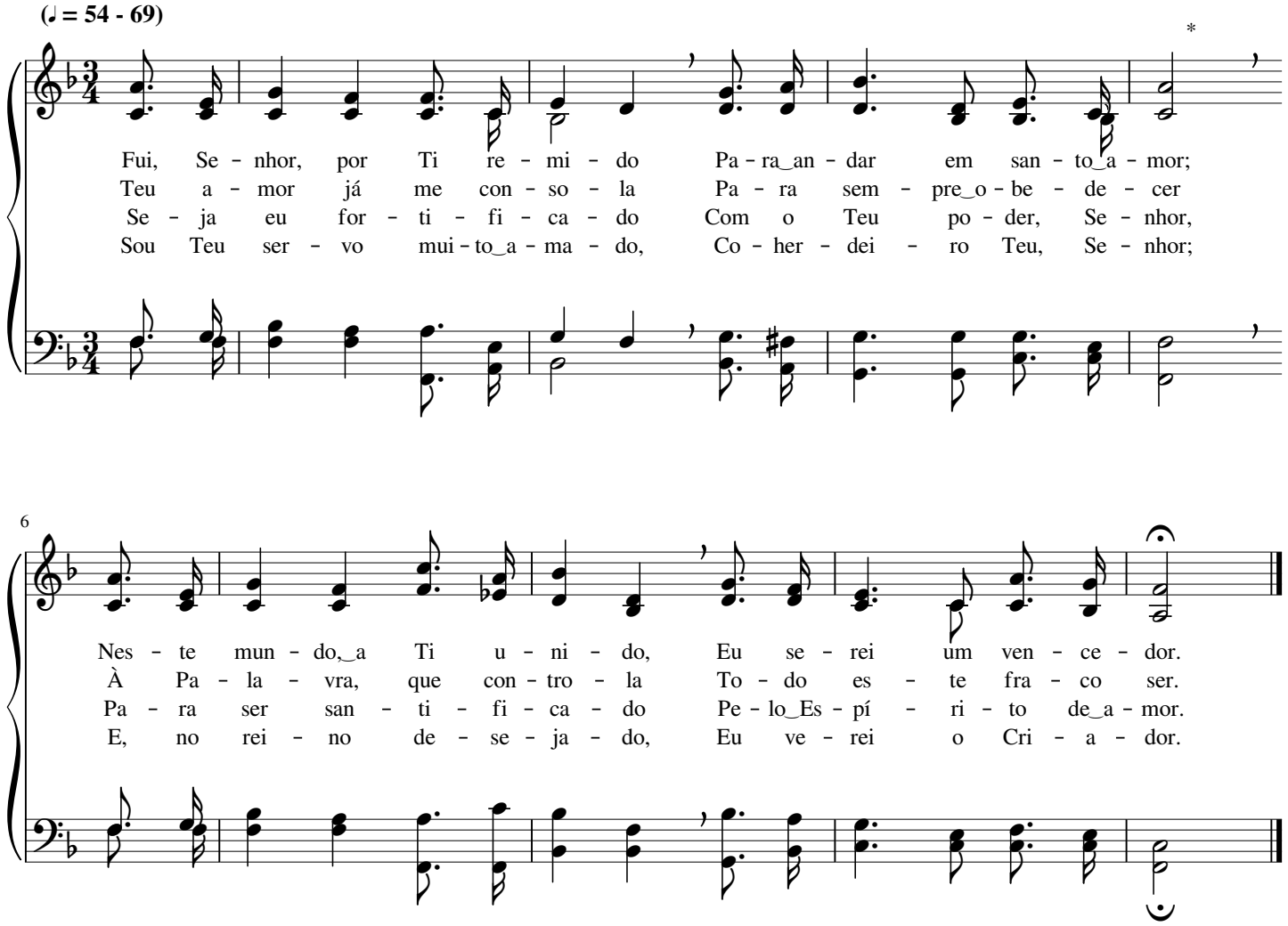

Teu Nome é soberano, ó Redentor

Leila Naylor Morris

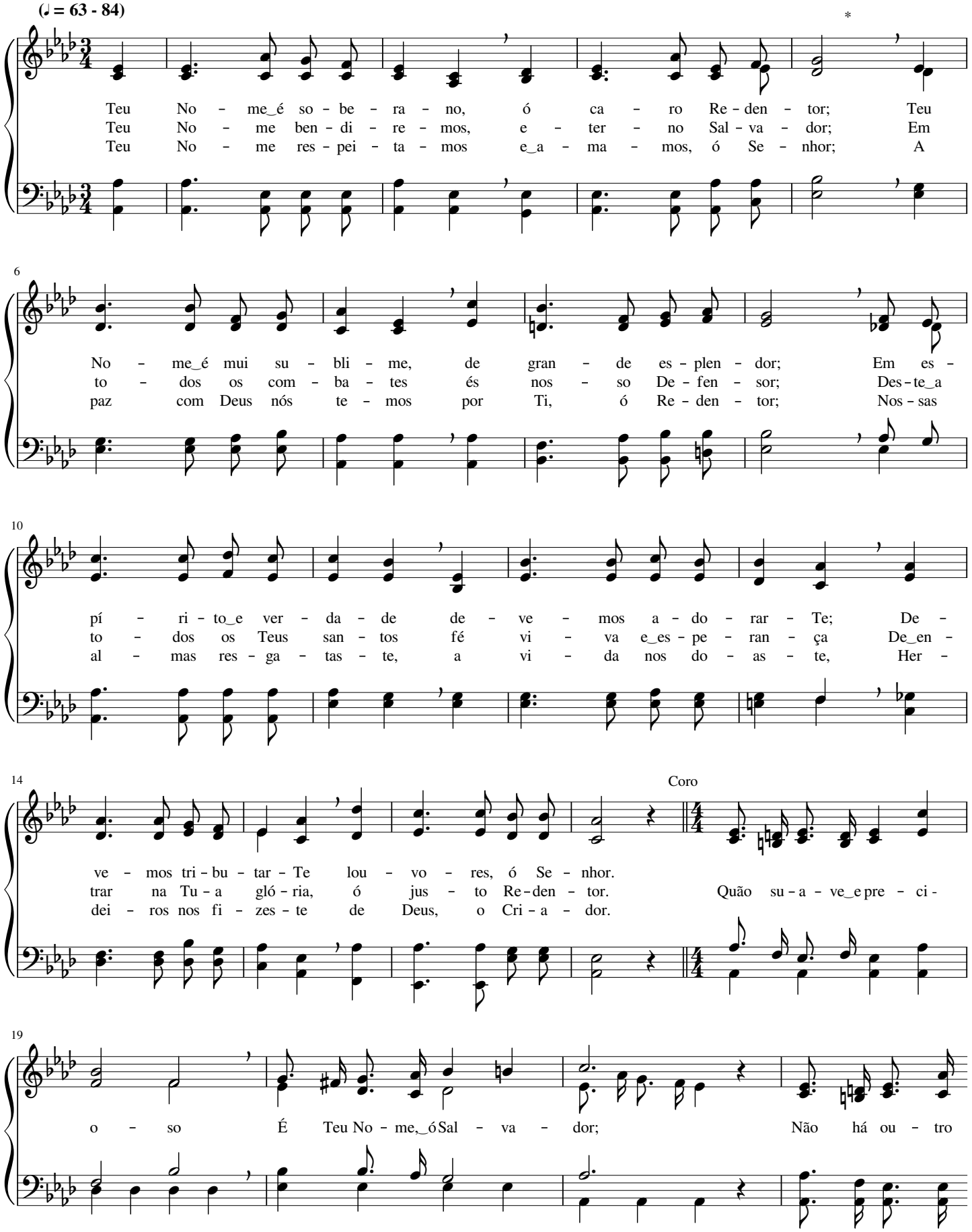

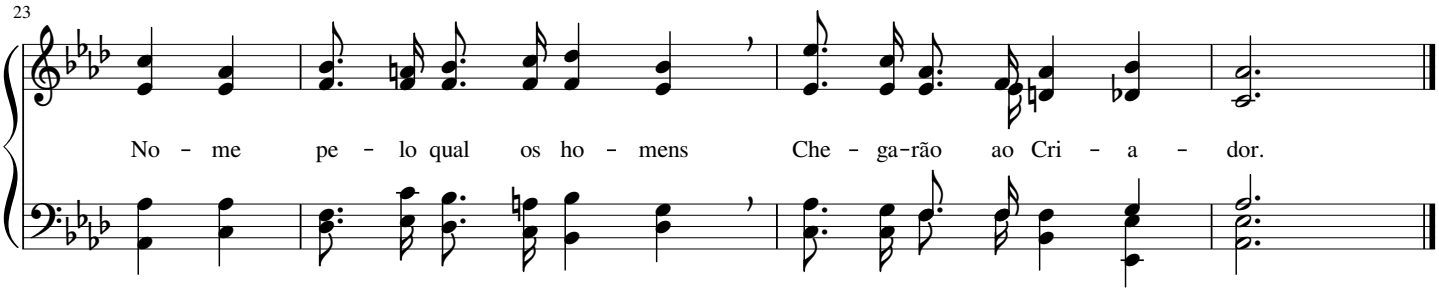

297 Senhor, conforta meu coração

William James Kirkpatrick

(♪ = 100 - 126)

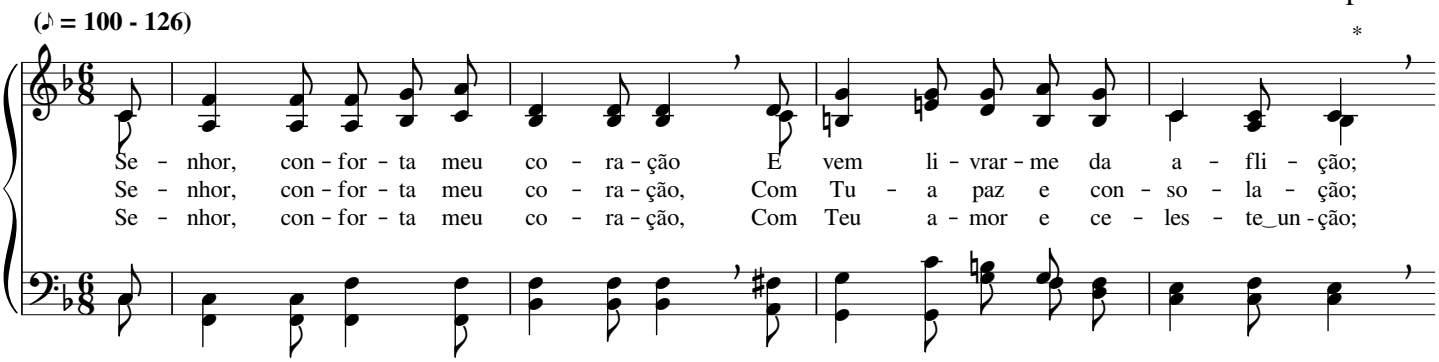

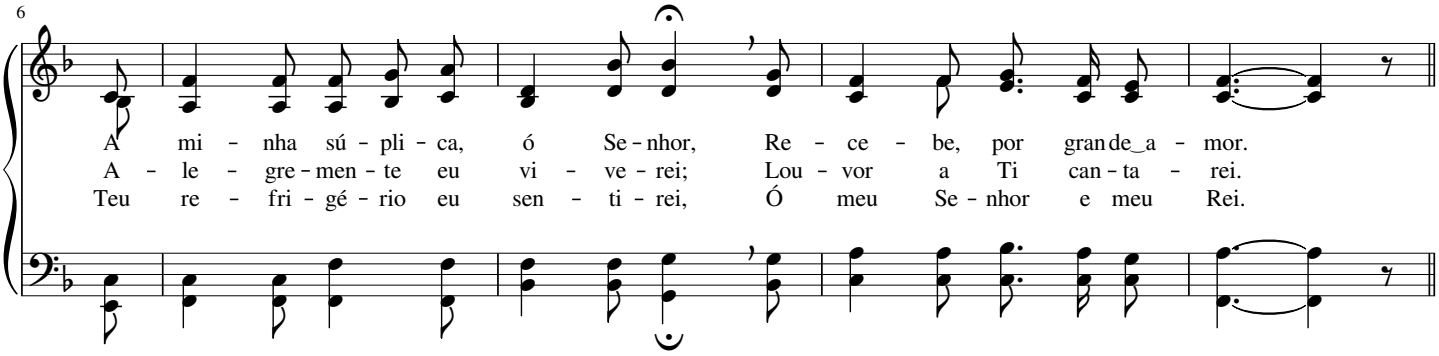

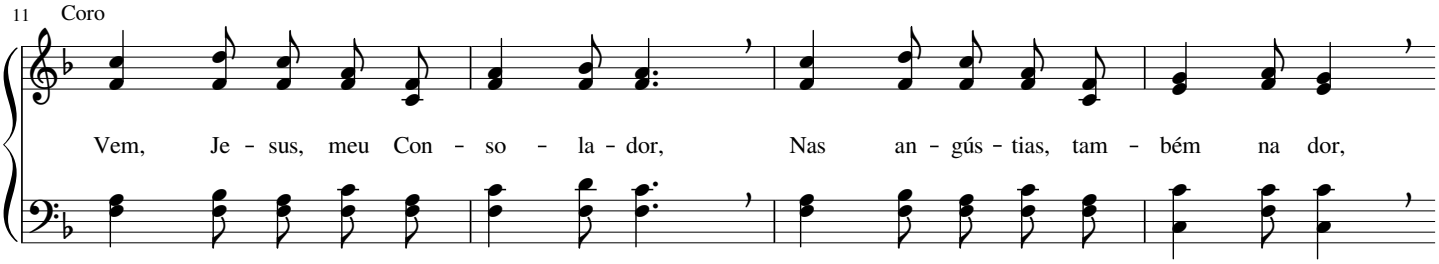

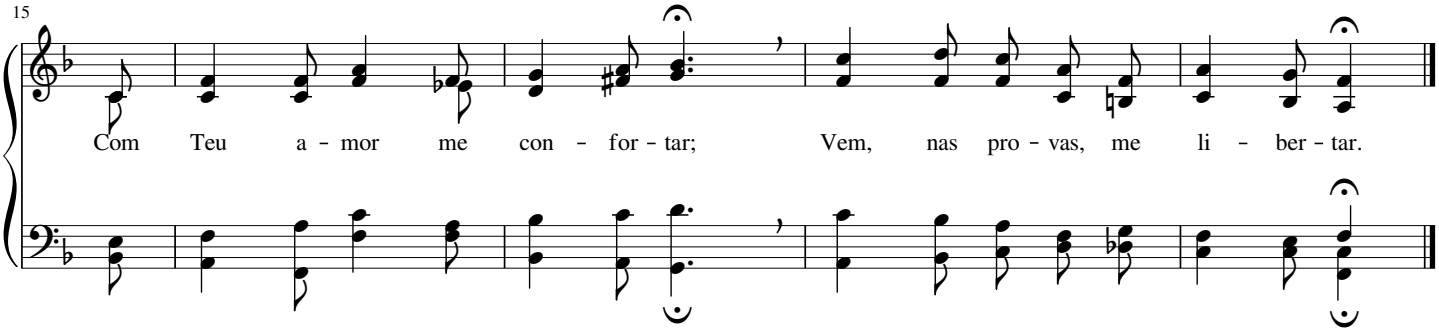

Avante sempre, sem temer!

James McGranahan

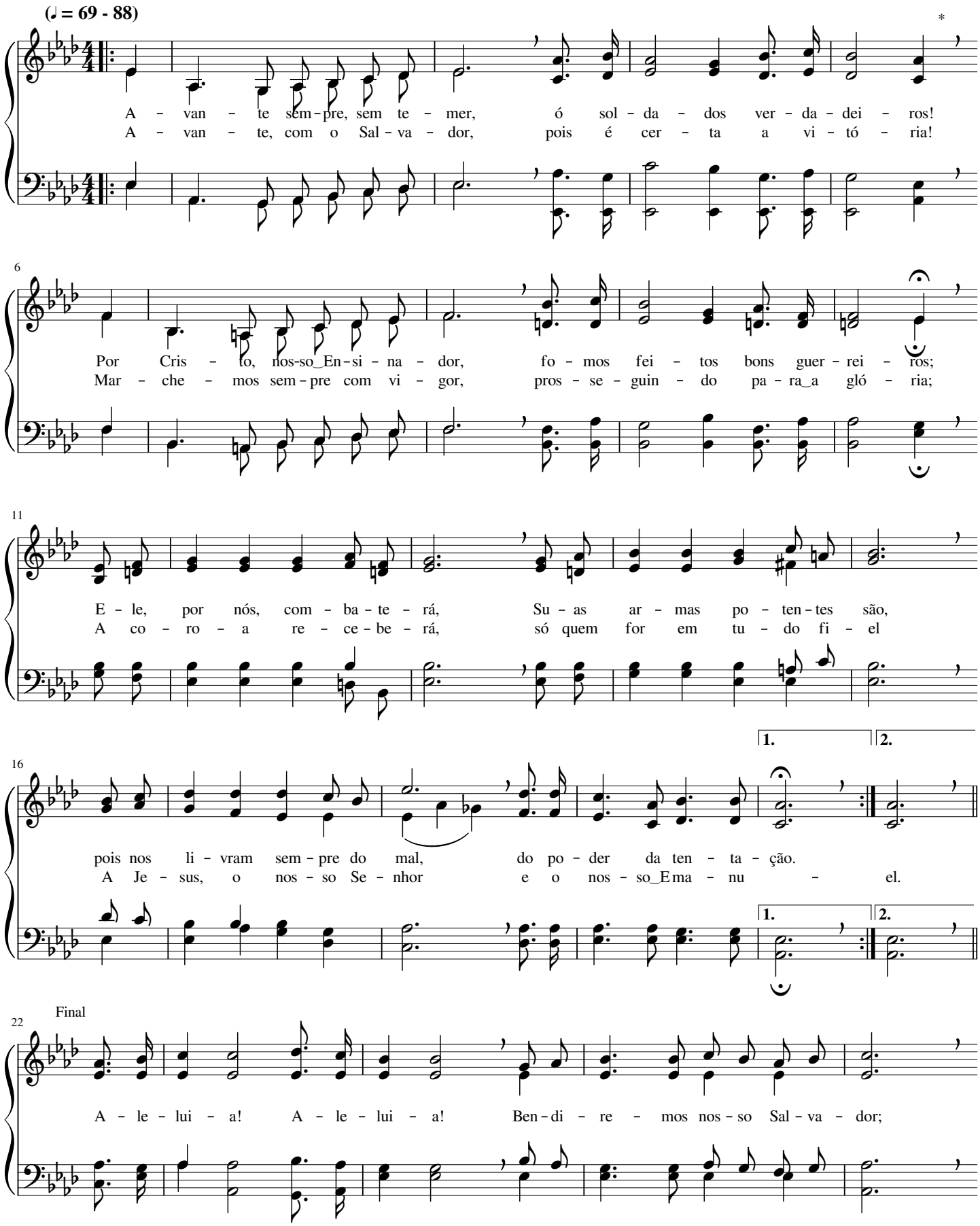

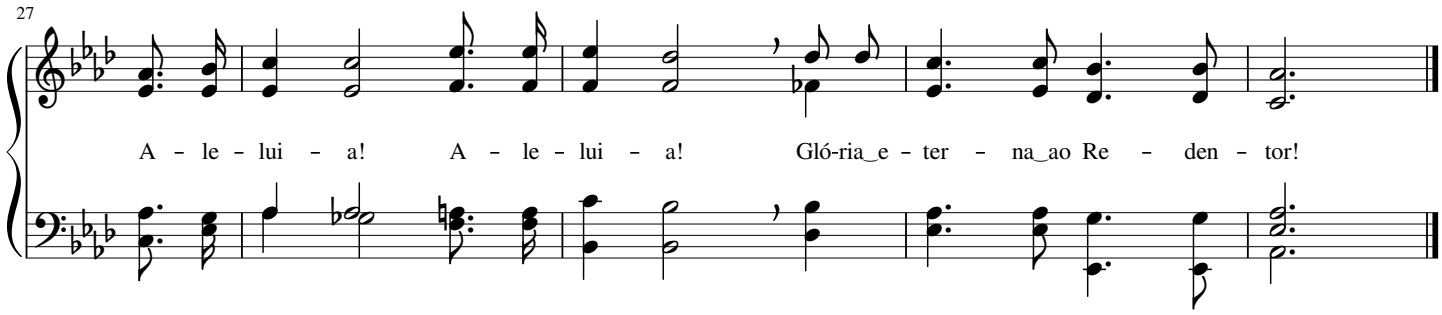

299 Em nome de Jesus

William Howard Doane

(♩ = 66 - 80) Solene

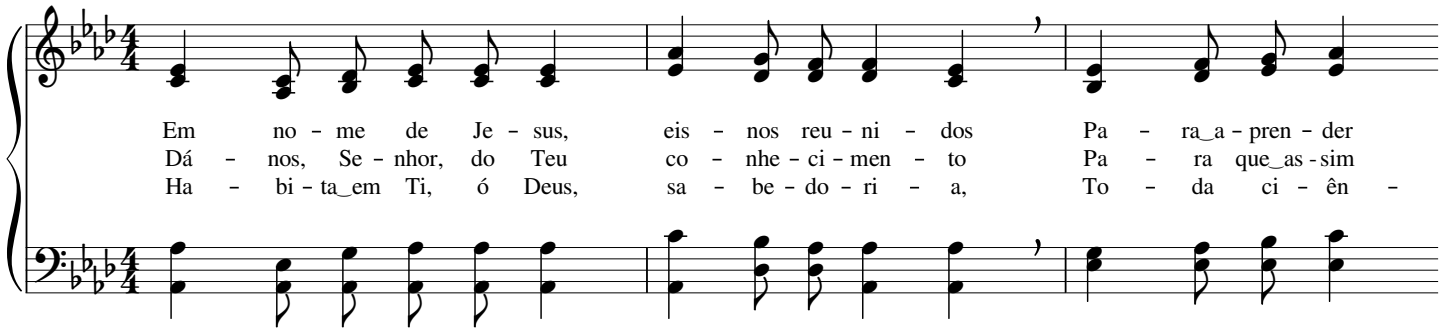

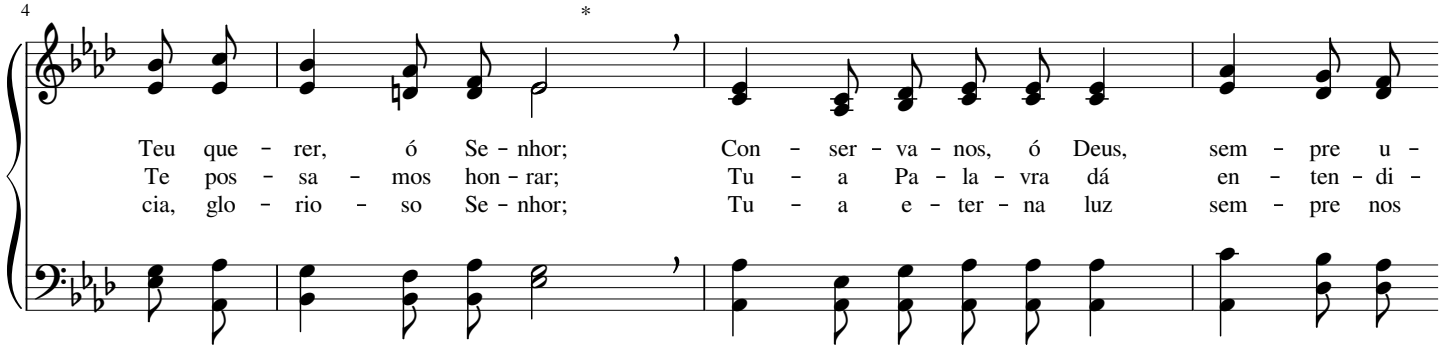

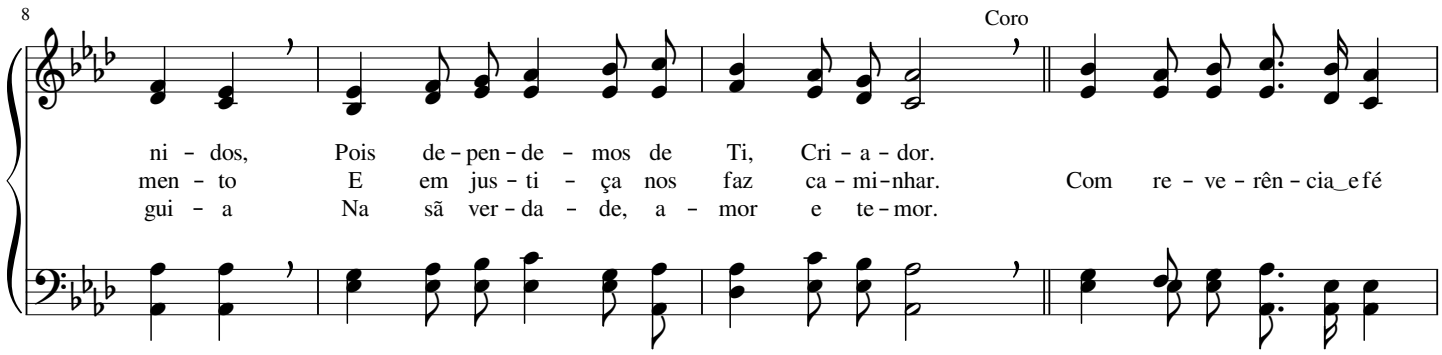

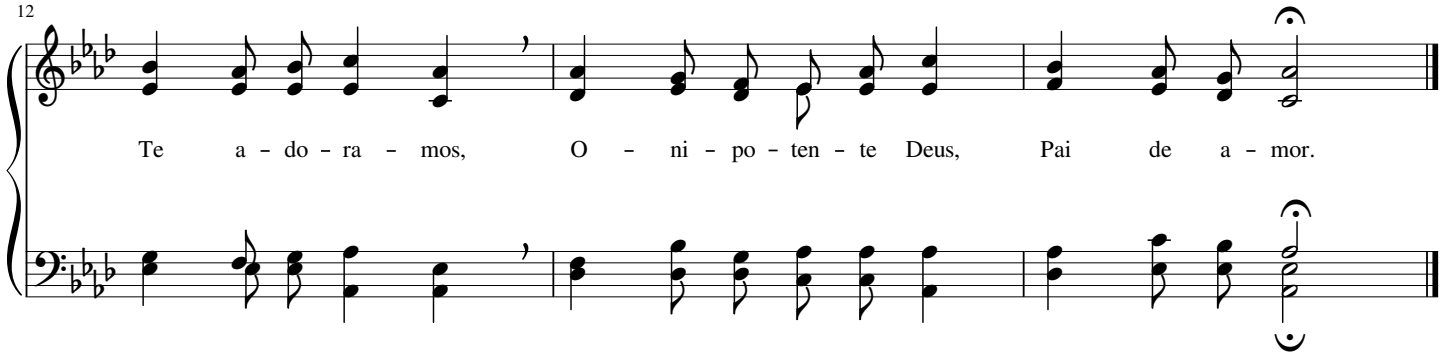

Tudo o que nos falta

William James Kirkpatrick

(♩ = 63 - 88)

Tu - do_o que nos fal - ta, Cris - to su - pri - rá; Quan - do su - pli -
Tu - do_o que nos fal - ta, Cris - to su - pri rá; Pro - te - ção di -
Tu - do_o que nos fal - ta, Cris - to su - pri rá; Fir - me_e fi - el -

4

car - mos, E - le ou - vi - rá; De Seus dons ce - les - tes
vi - na, E - le pro - ve - rá; Te - mos que_en - tre - gar - Lhe
men - te, nos con - du - zi - rá Nes - ta tra - ve - si - a

7

nos re - ves - ti - rá, Quan - do nós ba - ter - mos, E - le a - bri - rá.
to - do_o nos - so ser, Pa - ra que pos - sa - mos com va - lor ven - cer.
que nos le - va_aos céus, On - de_i - re - mos ver a fa - ce do bom Deus.

10 Coro

Gló - ria ao ben - di - to Sal - va - dor, For - te_e

13

in - ven - cí - vel De - fen - sor! Ár - dua é a lu - ta con - tra

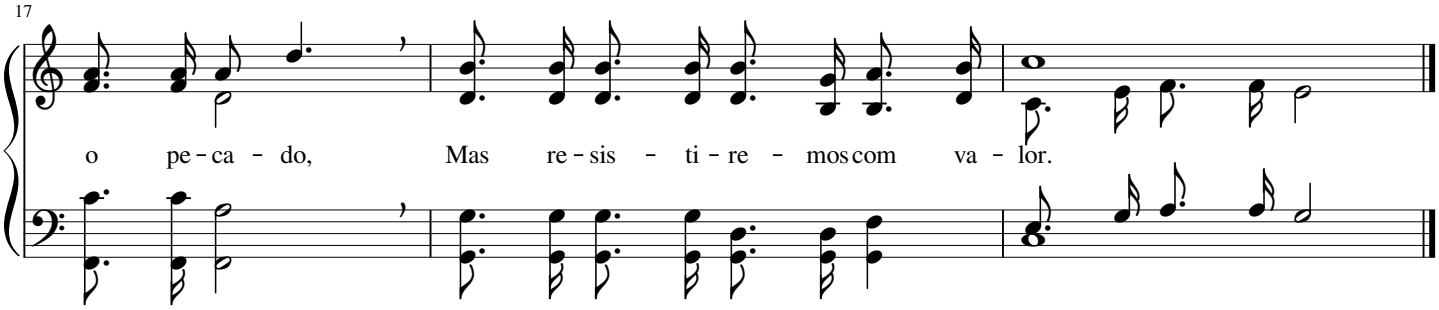

301 Nossa Esperança é Jesus

(♩ = 66 - 88)

Nos-sa Es-pe-ran-ça é Je-sus; E-le, nes-ta gra-ça, nos con-duz
Cris-to, o Rei dos reis e Sal-va-dor, Faz-nos ca-mi-nhar em Seu a-mor;
Nes-te mun-do chei-o de i-lu-são só em Cris-to e-xis-te sal-va-ção;

5
Bem a-le-gres pe-la co-mu-nhão Que nos traz con-so-la-ção.
Do pe-ca-do vei-o nos re-mir, Pa-ra um fe-liz por-vir.
E-le nos con-ce-de gra-ça e luz E á gló-ria nos con-duz.

9
Coro
Só a Je-sus Cris-to se gui-re-mos, E-le é o nos-so bom Pas-tor;

13
E, ao fim com E-le rei-na-re-mos Na ci-da-de de es-plen-dor.

Que gloriosa Esperança é Jesus!

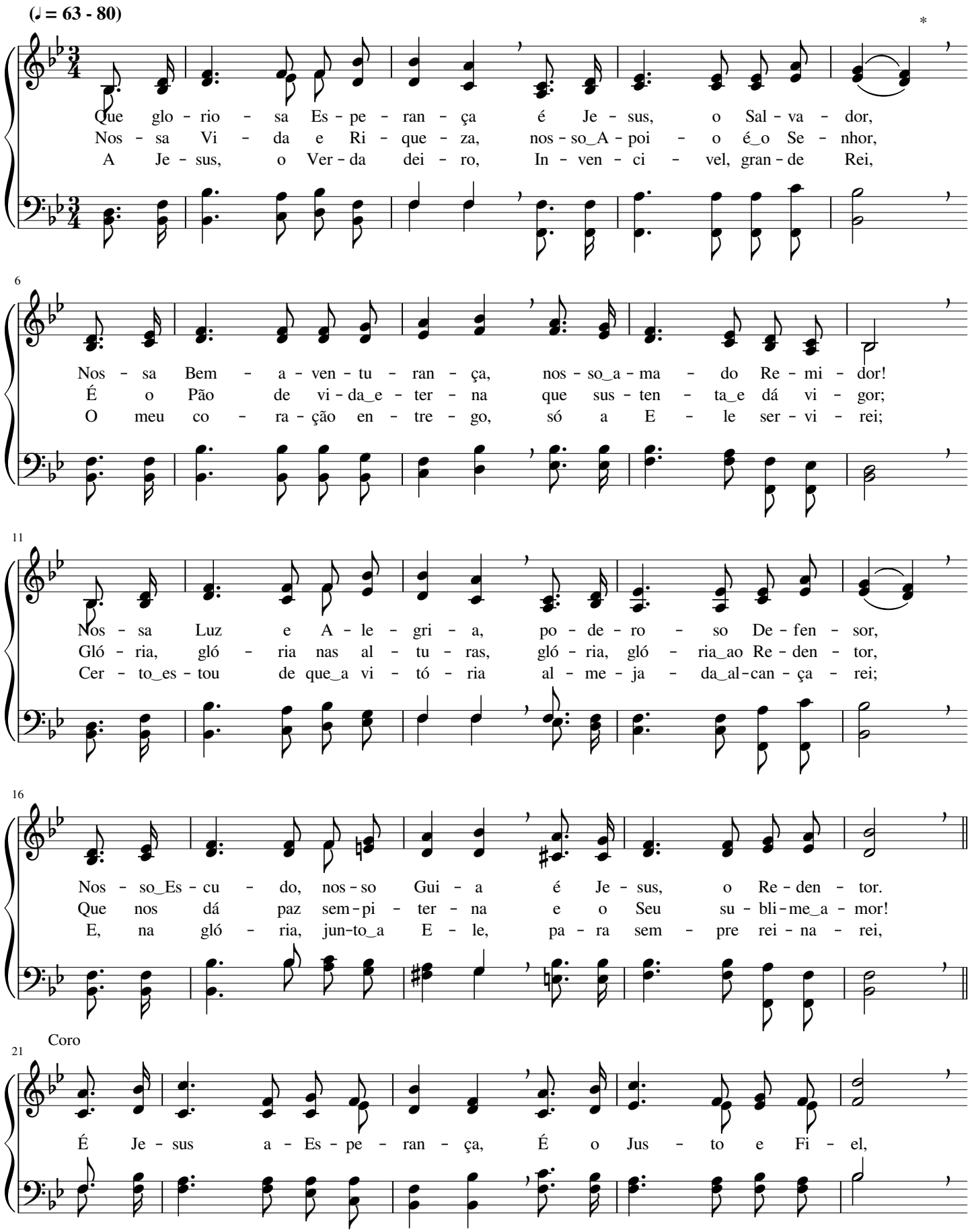

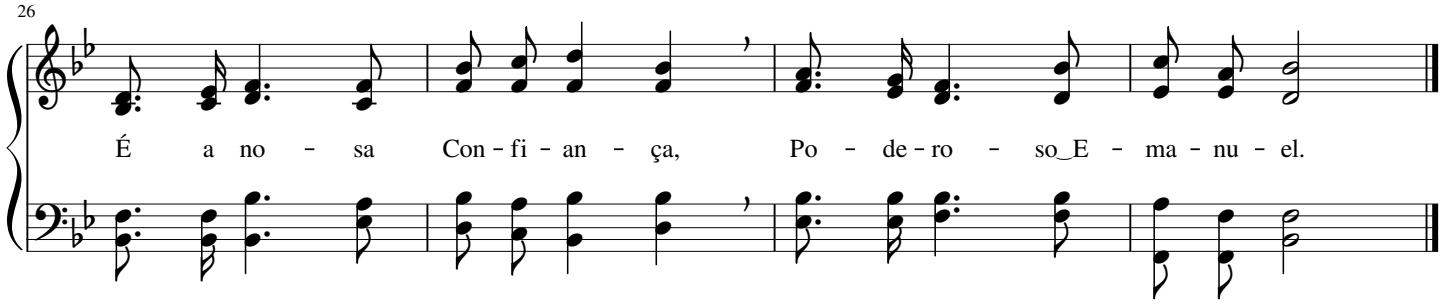

303 O Senhor não mudará

Edmund Simon Lorenz

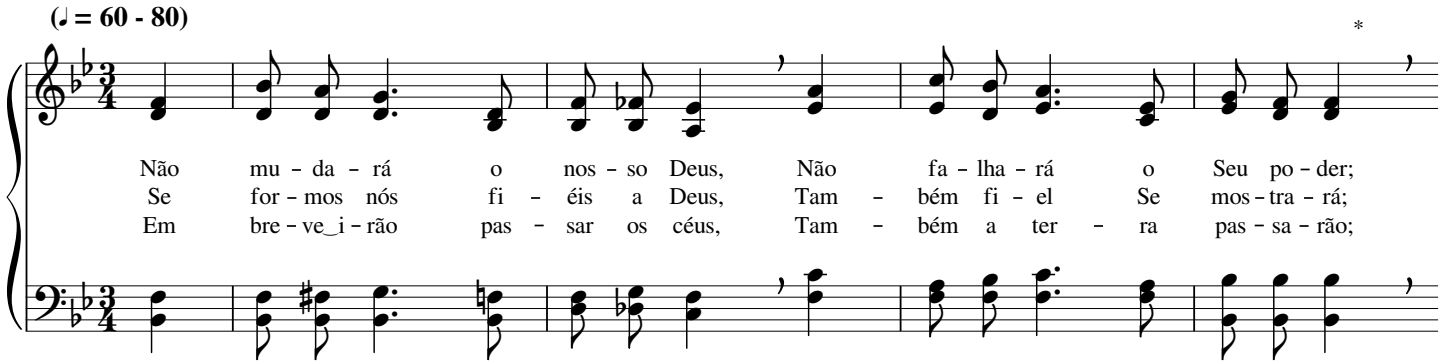

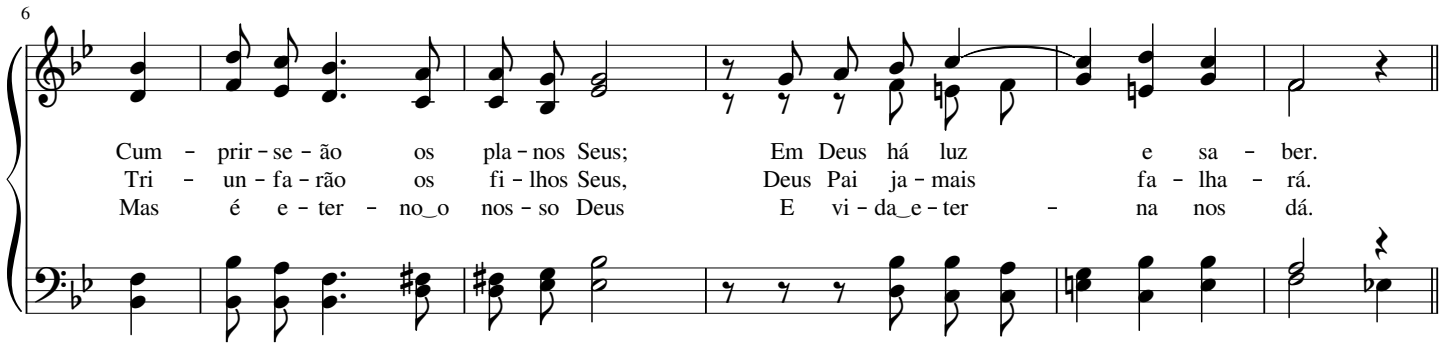

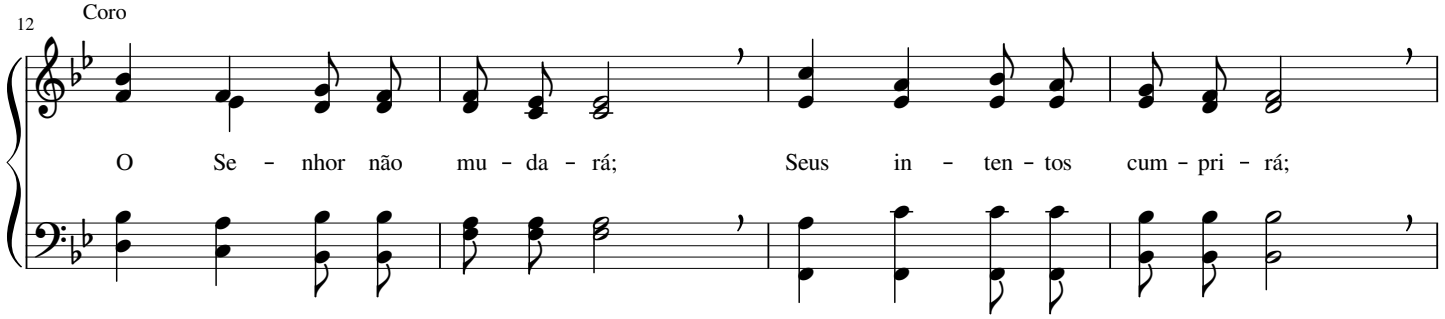

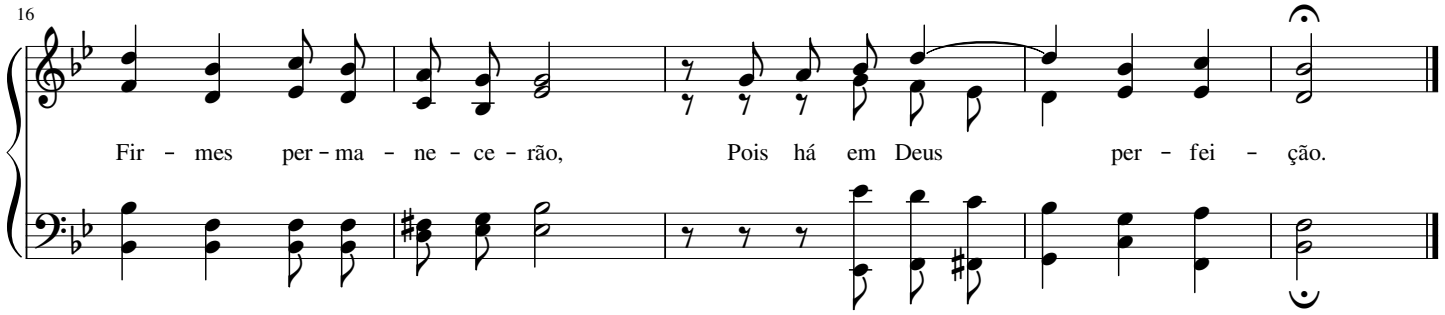

Cristo é a Esperança

Hubert Platt Main

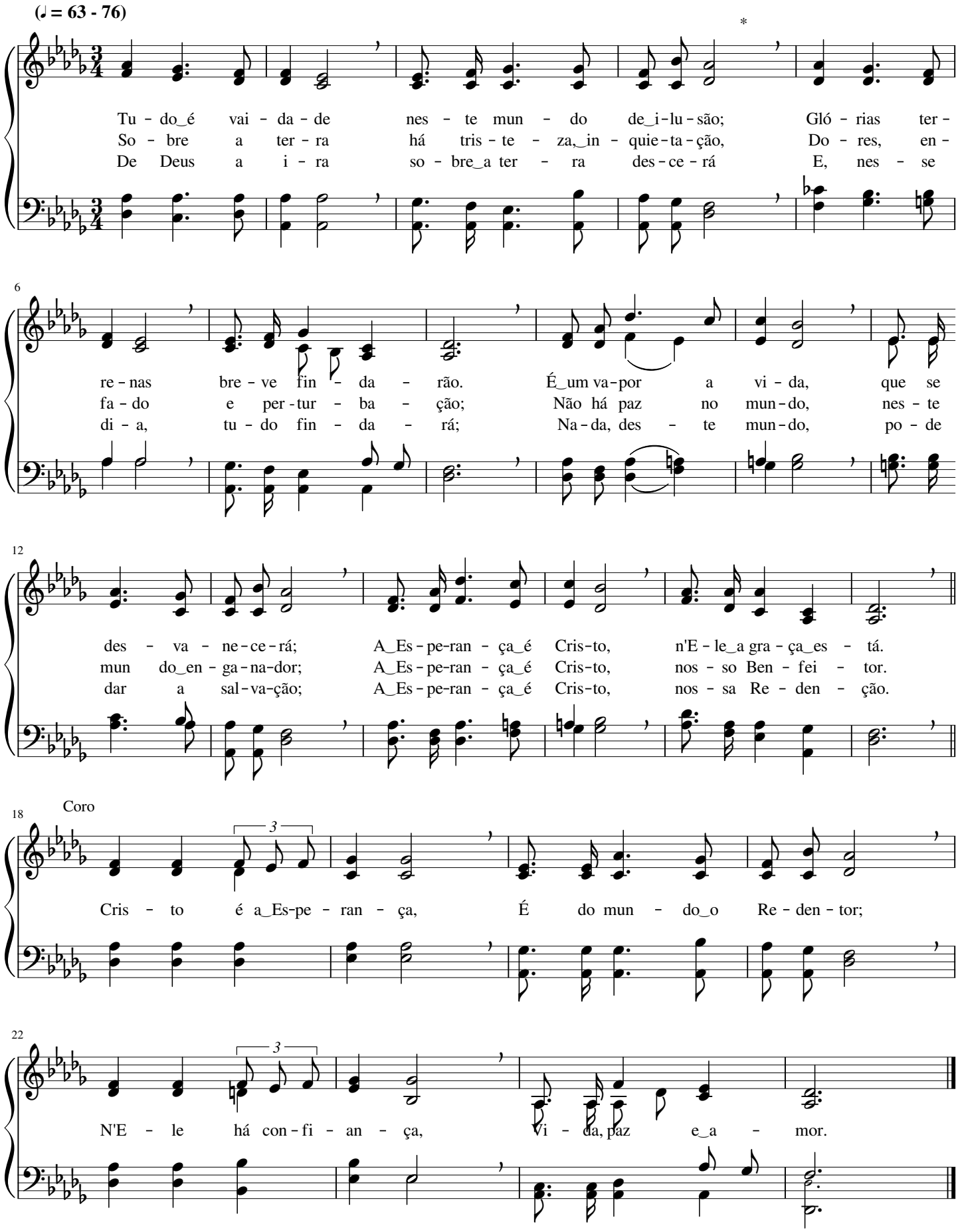

Oh! Que fundamento

John Francis Wade

(𝅗𝅥 = 88 - 112)

*

Oh! Que fun - da - men - to em Je - sus Cris - to te - mos;
Se, pe - re - gri - nan - do, com - ba - tes nós ti - ver - mos,
Ó Ro - cha e - ter - na e‿e - ter - na For - ta - le - za,

6

É E - le‿a‿Es - pe - ran - ça do e - ter - no por - vir;
A mão do Se - nhor, por gra - ça, nos li - vra - rá;
Por fé nós vi - ve - mos no Teu gran - de a - mor;

11

As Su - as pro - mes - sas e - ter - nas al - can - ça - mos;
E con - tra a for - ça do mal nós lu - ta - re - mos;
Fi - zes - te - nos dig - nos da ce - les - tial ri - que - za,

16

Em Seu a - mor, u - ni - dos, a Deus va - mos ser - vir,
Ser - vin - do‿a Deus com ze - lo, a - ju - da nos da - rá,
Pois to - do‿o nos - so bem vem de Ti, ó Re - den - tor,

21

Em Seu a - mor, u - ni - dos, O va - mos ser - vir.
Ser - vin - do‿a Deus com ze - lo, a - ju - da da - rá.
Pois to - do‿o nos - so bem vem de Ti, Re - den - tor.

Bendizei ao Altíssimo Deus

William Howard Doane

(♩ = 92 - 116)

Na al - ma do jus - to há voz de lou - vor
A Deus to - da_a hon - ra e gló - ria_e - ter - nal,
Por bo - a von - ta de de Deus, Cri a dor,

4 *

A Deus e a Cris - to, Fi - el Re - mi - dor;
Pois é pi - e - do so o Pai ce - les - tial;
Do no - vo Con - cer - to_é Je - sus Me - dia - dor;

7

Há voz de_a - le - gri - a, há e - xal - ta - ção;
Por Seu Fi - lho_a - ma - do, Deus re - con - ci - liou
Pre - cio - sas pro - mes - sas i - rão se cum - prir

10

Seu cá - lix trans - bor - da de con - so - la - ção.
Os ho - mens Con - si - go e os res - ga - tou.
Na vol - ta de Cris - to, em bre - ve por - vir.

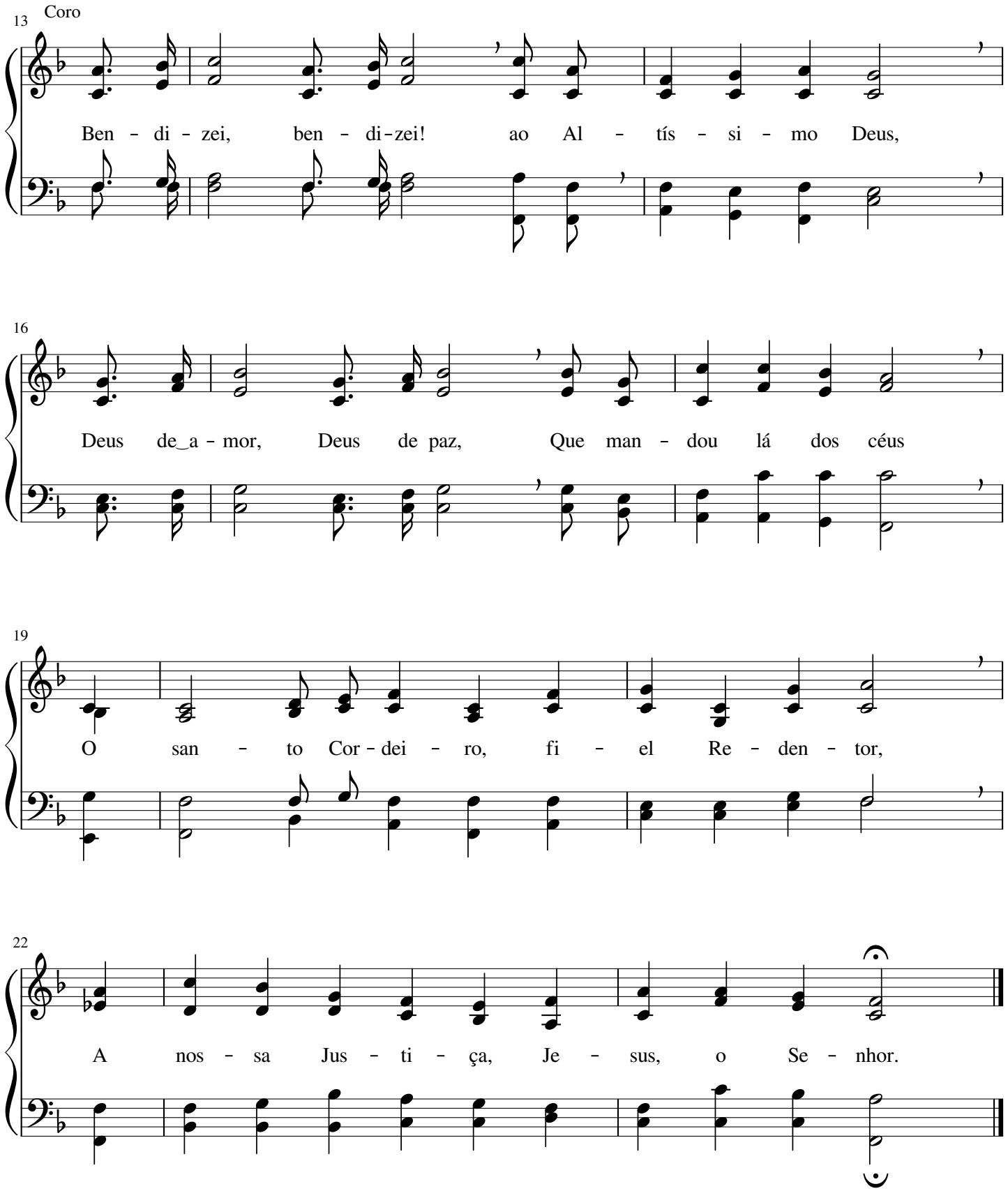
13
Coro
Ben - di - zei, ben - di-zei! ao Al - tís - si - mo Deus,
16
Deus de_a - mor, Deus de paz, Que man - dou lá dos céus
19
O san - to Cor - dei - ro, fi - el Re - den - tor,
22
A nos - sa Jus - ti - ça, Je - sus, o Se - nhor.

Cristo nos dará da Sua plenitude

Leila Naylor Morris

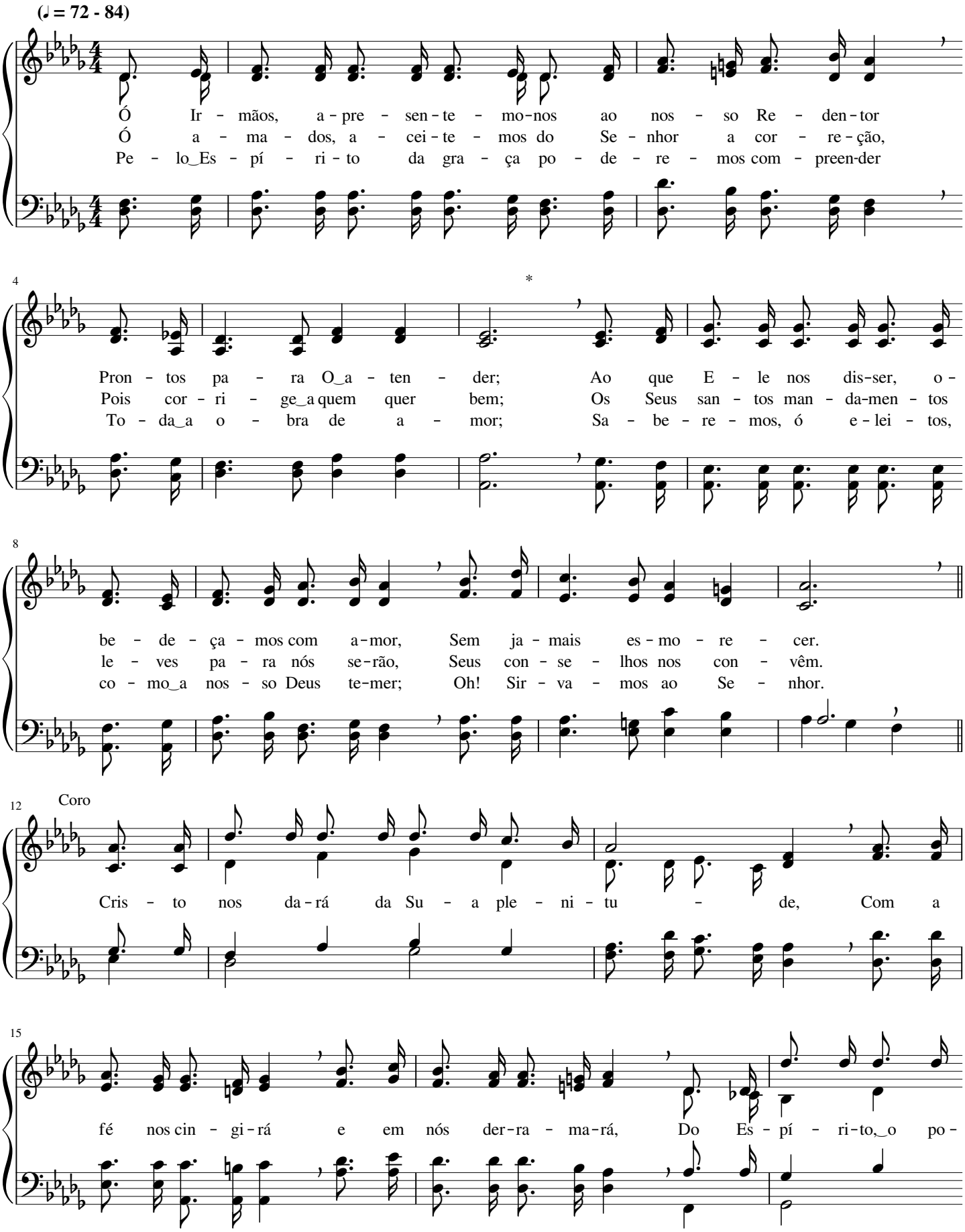

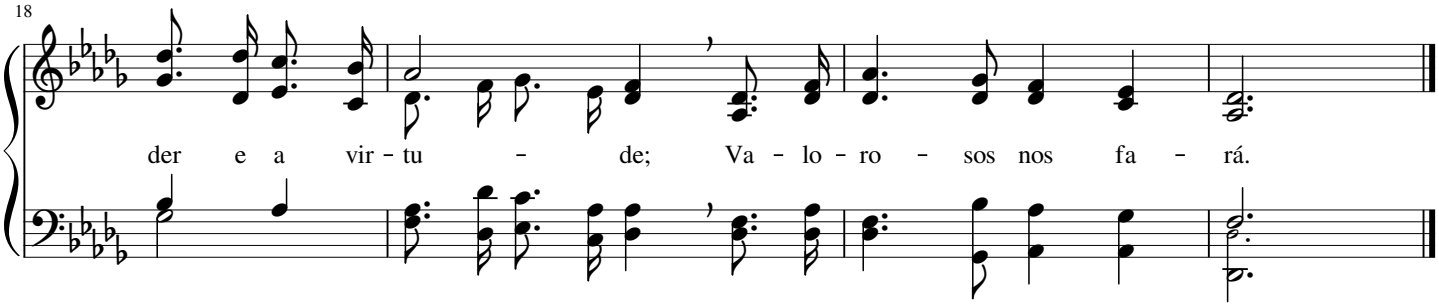

308 Soa a trombeta

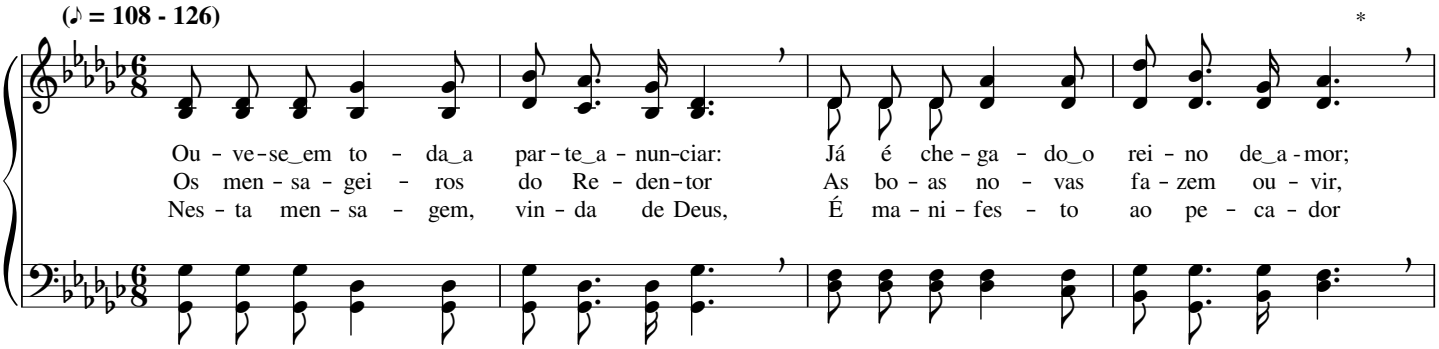

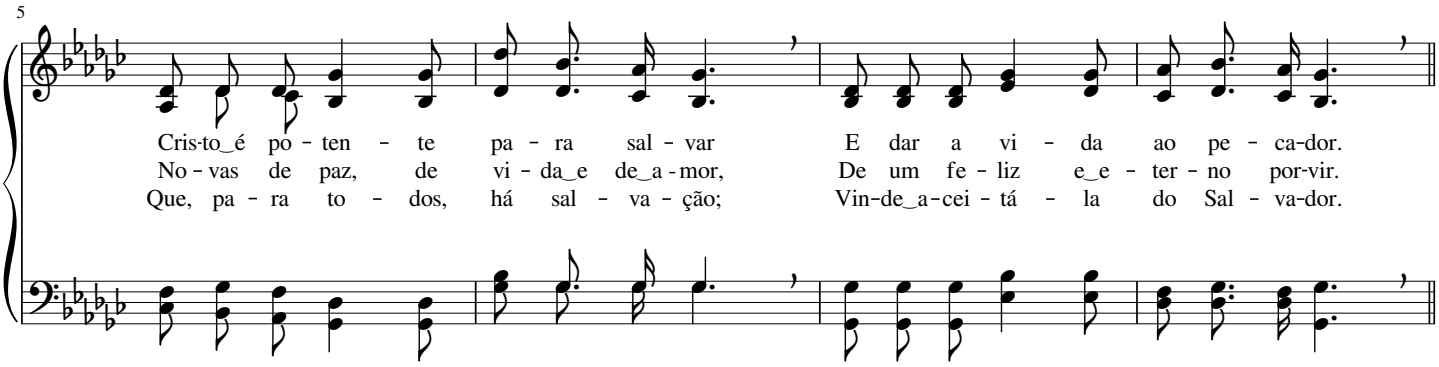

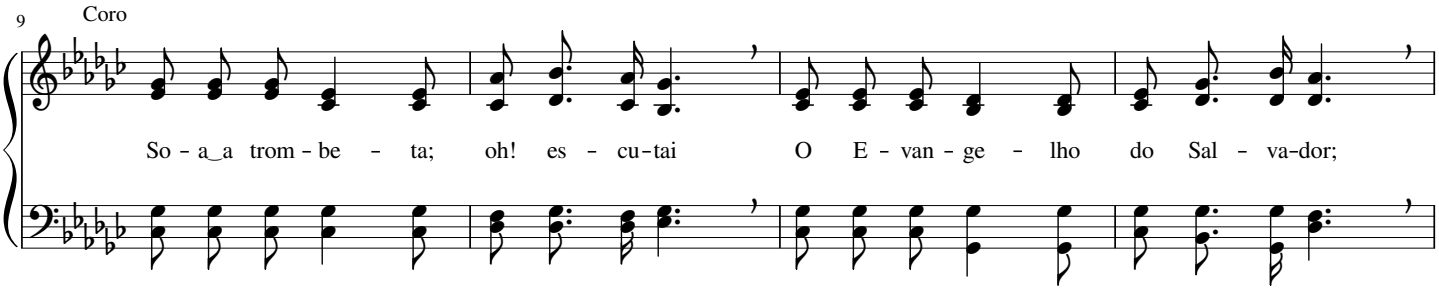

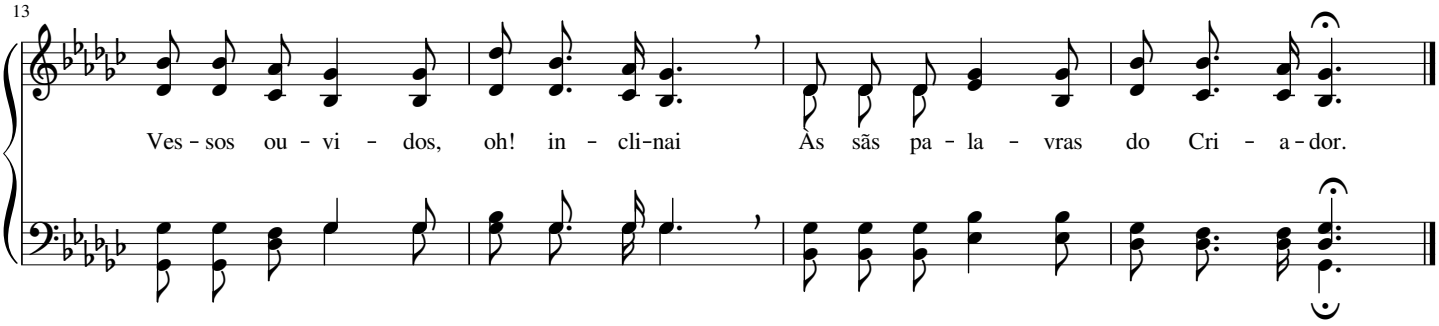

Galardão nos espera

Leila Naylor Morris

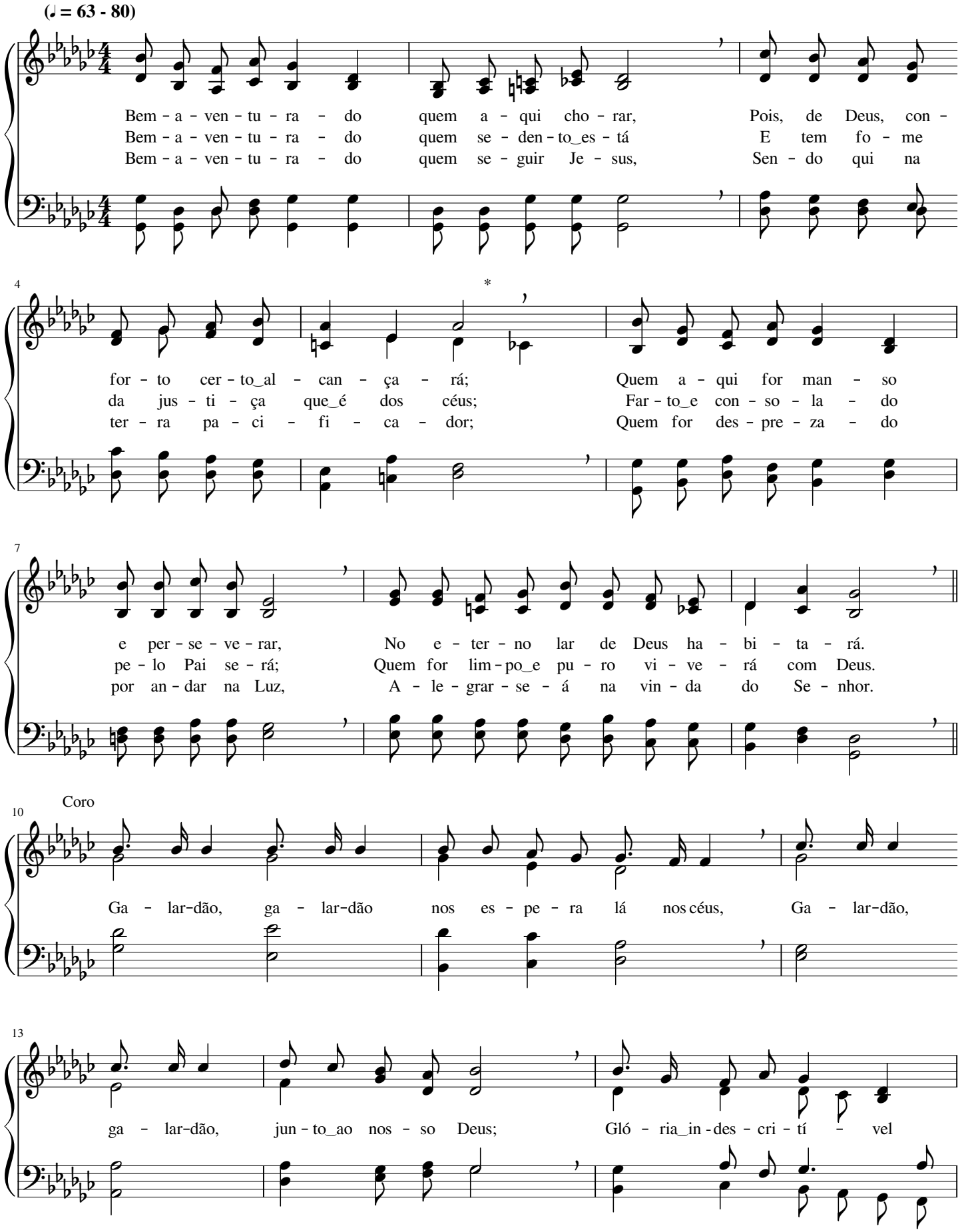

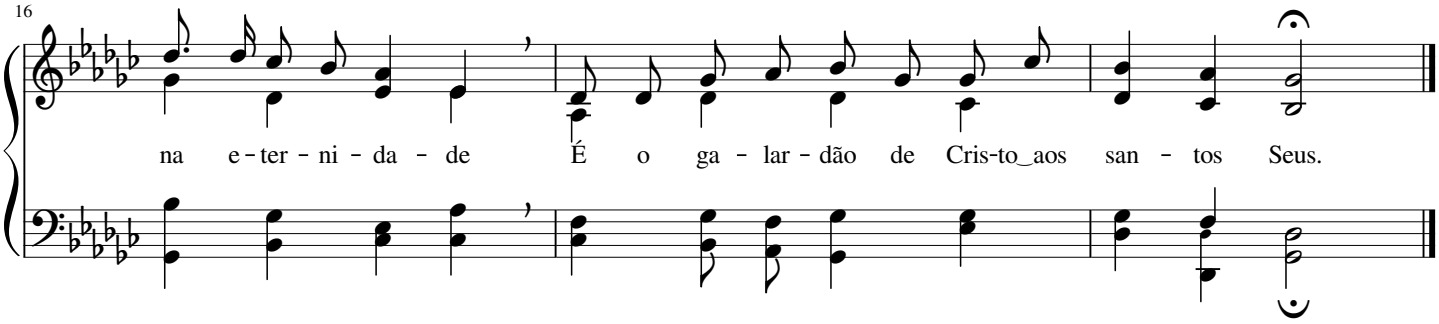

310 Nós Te louvamos, ó Rei dos reis

(♩ = 58 - 72) Solene

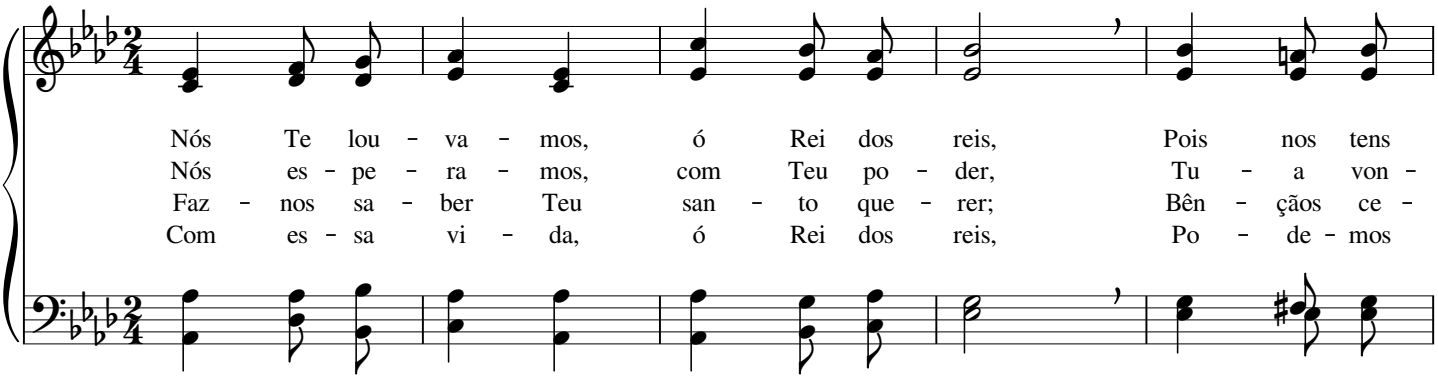

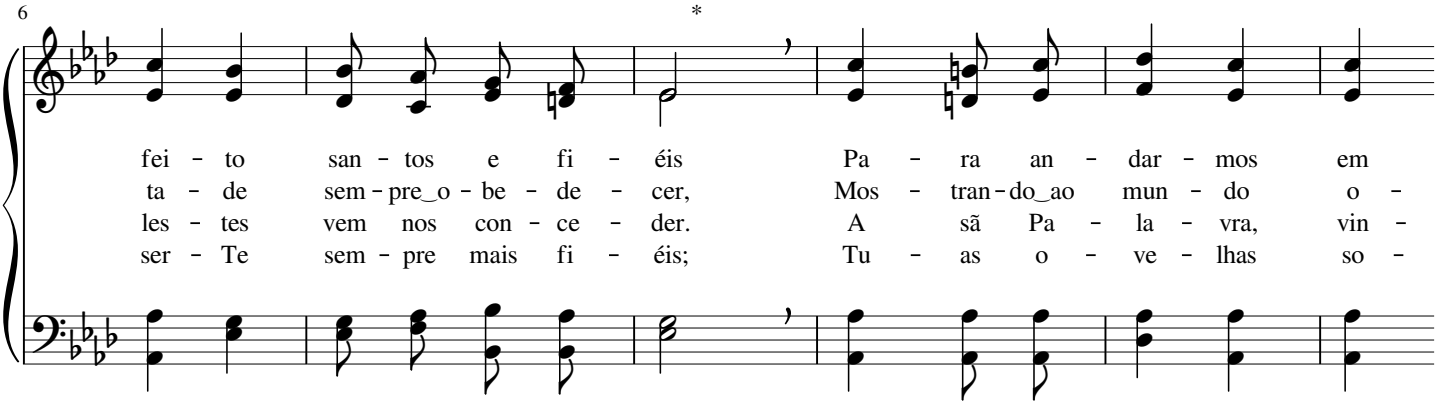

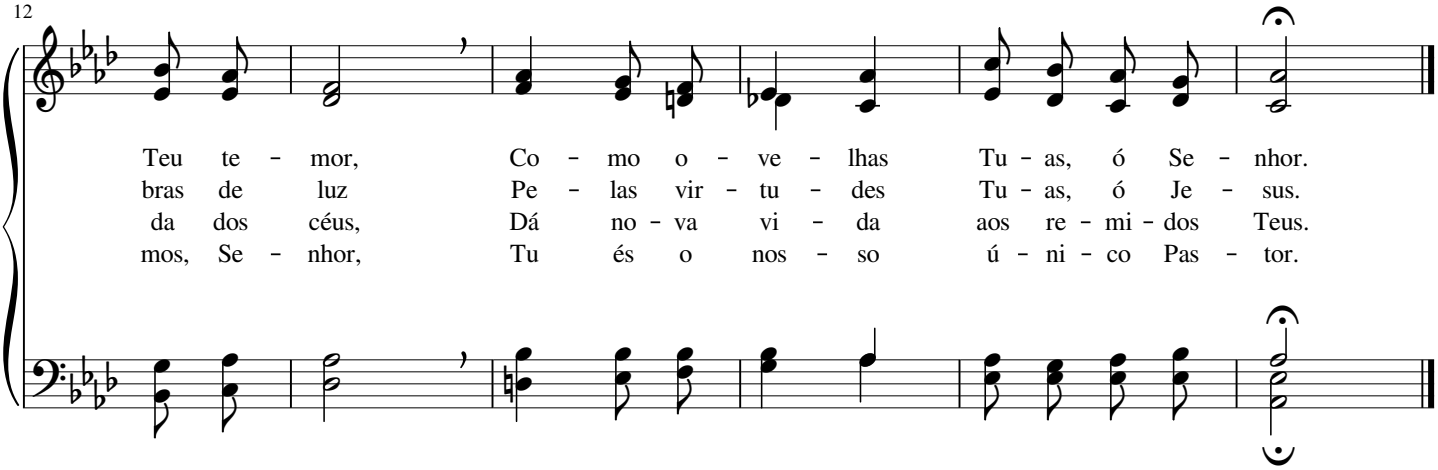

Teus tesouros revelaste

James Milton Black

(♩ = 69 - 84)

Ó Se - nhor, vi - ven - te Deus, a Ti da - re - mos, sem ces - sar,
Teus te - sou - ros o - cul - tas - te pa - os sá - bios, ó Se - nhor,
A - nun - cia - mos nes - te mun - do que Je - sus o Sal - va - dor,

4

To - da hon - ra e lou - vor, com de - vo - ção; Pois qui - ses - te,
Mas Te_a - prou - ve re - ve - lá - los pa - ra nós E a to - do
Que, com gra - ça, O en - vi - as - te, ó bom Deus; Mes - mo que a -

8

aos pe - que - nos, Teus te - sou - ros re - ve - lar, Pe - lo Teu a -
que, i gual - men - te, se a - che - ga_ao Re - den - tor, A - ten - den - do_hu -
qui se - ja - mos o - pri - mi - dos, ó Se - nhor, Nós te - re - mos

11

Coro

mor e_i - men - sa com - pai - xão.
mil - de - men - te_à Su - a voz. Teus te - sou - ros re - ve - las - te
gran - de prê - mio lá nos céus.

16

Aos hu - mil - des que cha - mas - te; Pa - ra e - les

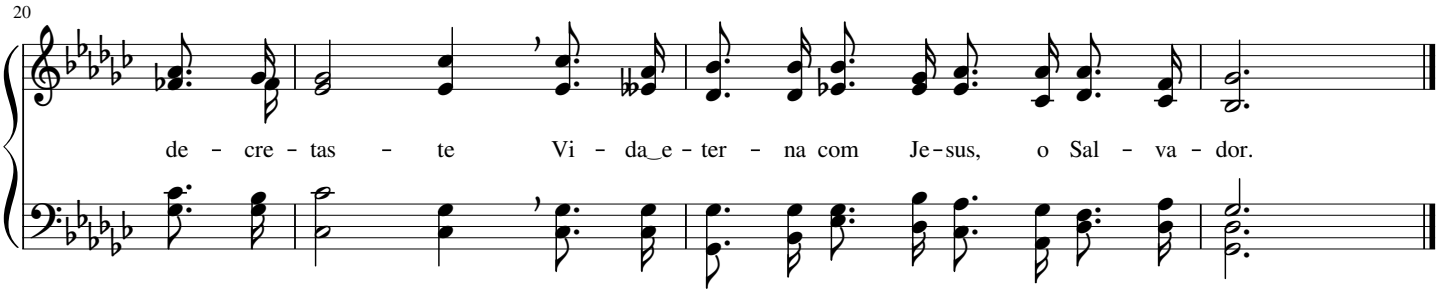

312 Tributos de louvor

John Darwall

(♩ = 80 - 104)

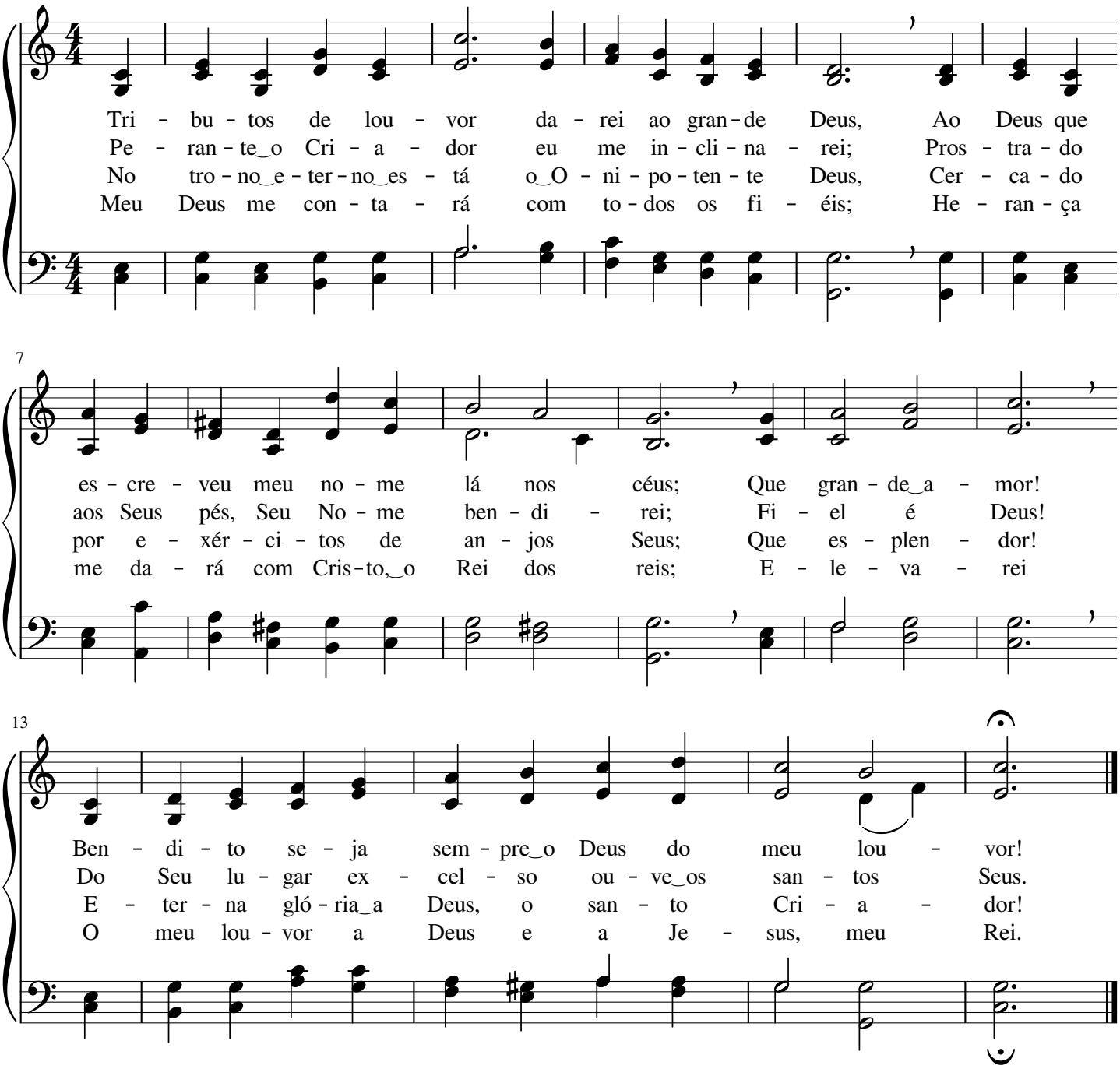

Arrebatado aos céus

(♪ = 112 - 132)

O ri - jo cla - mor da trom - be - ta_ou - vi - rão Os fi - lhos de
Aos Seus res - ga - ta - dos di - rá o Se - nhor: "Oh! Vin - de, ben -

5

Deus, que ao céu su - bi - rão; Vin - do em nu - vens, Je - sus sur - gi - rá
di - tos", com gran - de a - mor. Um rei - no_e-ter - no o Pai nos do - ou,

9

E vis - to por to - dos os ho - mens se - rá; Seus an - jos vi - rão, des - te
Que des - de_o prin - cí - pio_E - de nos pre - pa - rou. A - in - da um pou - co_e Je -

13

mun - do, le - var Os que, com Cris - to, i - rão rei - nar. Que di - a de
sus vol - ta - rá; A Su - a_i - gre - ja O_en - con - tra - rá. Que di - a de

17

jú - bi - lo e_es - plen - dor! Oh! Gló - ria_a Je - sus, o Se - nhor!
jú - bi - lo e_es - plen - dor! Oh! Gló - ria_a Je - sus, o Se - nhor!

21 Coro

Ar - re - ba - ta - do aos - céus, por Cris-to, e-ter - no Rei,

25

Lá eu ve - rei o gran - de Deus; oh! quão fe - liz se - rei!

29

Cris - to Je - sus da - rá aos es - co - lhi - dos Scus

33

A e - ter - nal mo - ra - da: Je - ru - sa - lém de Deus.

O Teu poder supremo

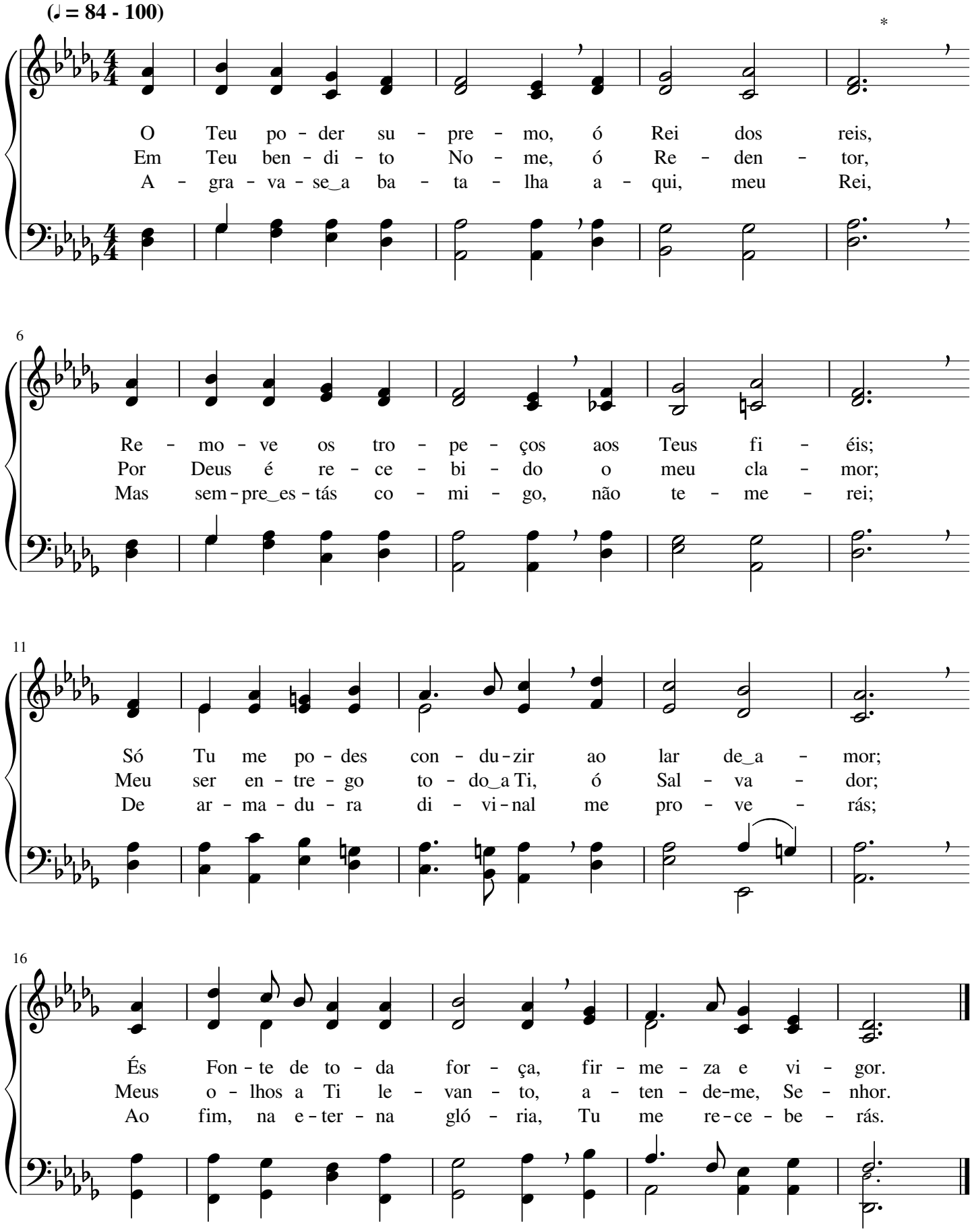

Contempla do céu

Robert Harkness

(♩ = 80 - 100)

Con - tem - pla do céu, ó Se - nhor Teus fi - éis; Em nós se - ja
Ó Pai a - mo - ro - so, en - vi - a Je - sus; É gran - de_o de -
Oh! Faz - nos per - fei - tos, bon - do - so Se - nhor, Na luz da Pa -

5

fei - to_o Teu san - to que - rer; Oh! Vem a - ju - dar - nos a pe re - gri - nar,
se - jo de vê - Lo sur - gir; Que - re - mos, com Cris - to, a gló - ria her - dar
la - vra que - re - mos an - dar; São tem - pos di - fí - ceis, ó bom Cri - a - dor;

9

Coro

Con - duz - nos aos céus com o Teu po - der.
E bens e - ter - nais com E - le fru - ir. Que vol - te do céu
Vir - tu - de e fé vem nos dis - pen - sar.

14

Teu Fi - lho, ó Deus, Quão de - se - jo - sos es - ta - mos, Se - nhor!

18

Re - ju - bi - la - re - mos ao vê - Lo vol - tar Em gran - de_es - plen - dor.

Tua vida é triste?

C. S. Kauffman

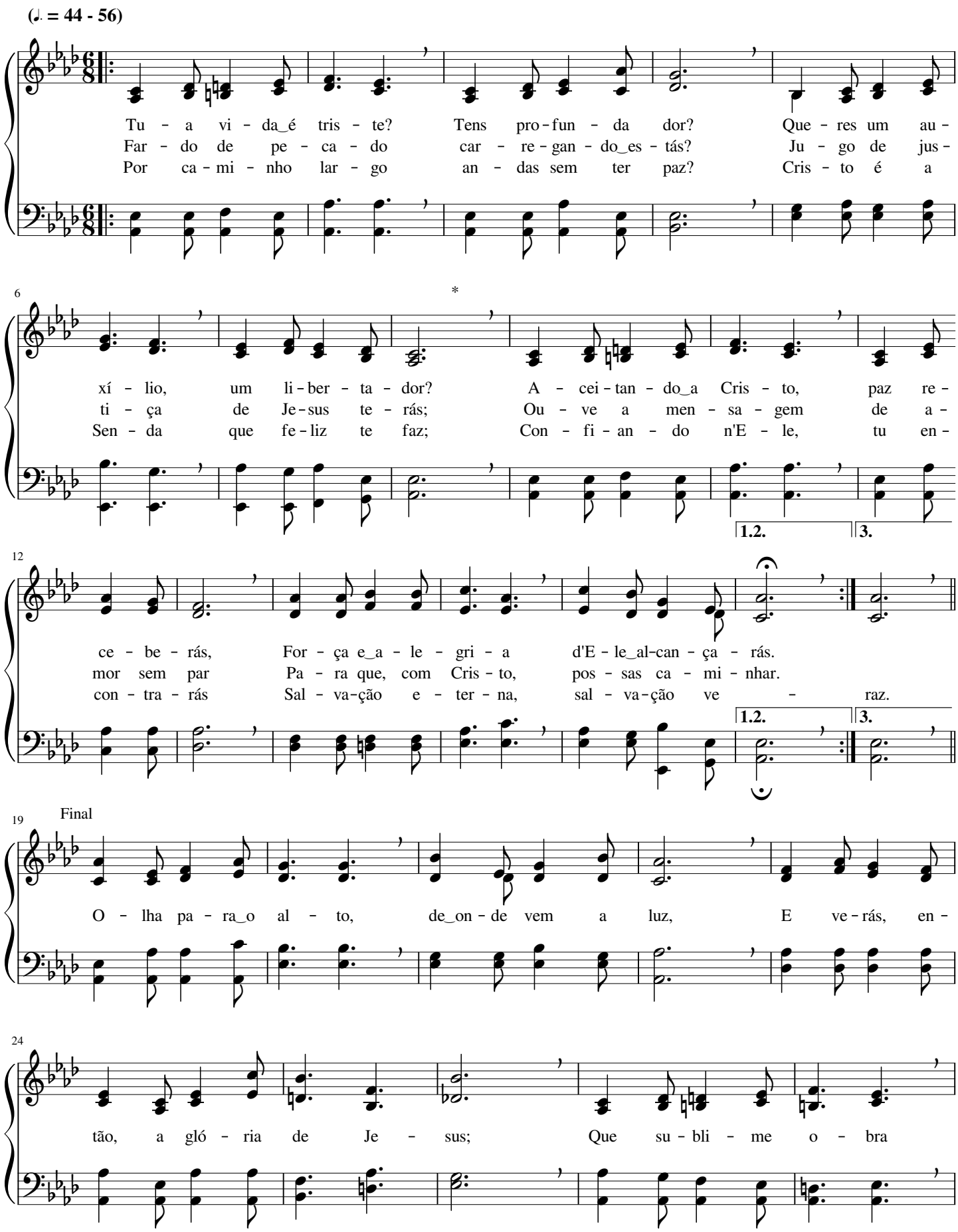

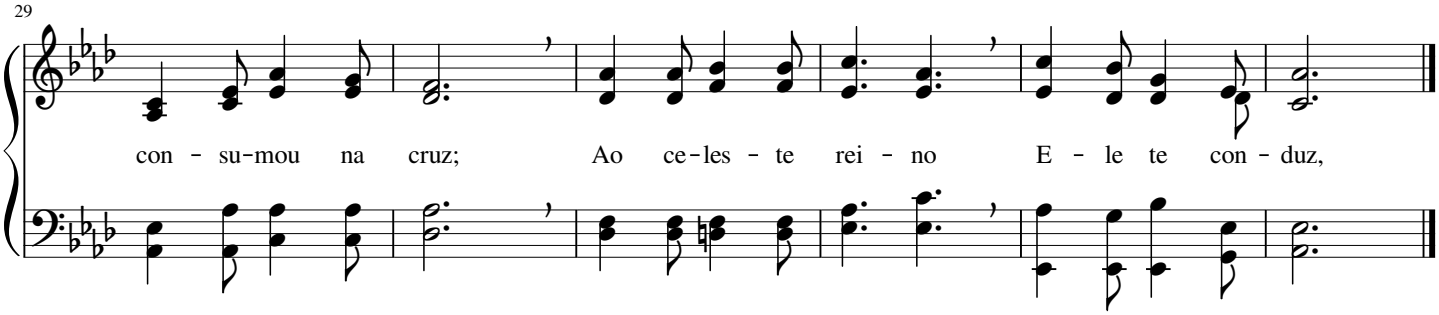

317 Sinto o Senhor, por fé, em mim

Will Lamartine Thompson

(♪ = 92 - 132)

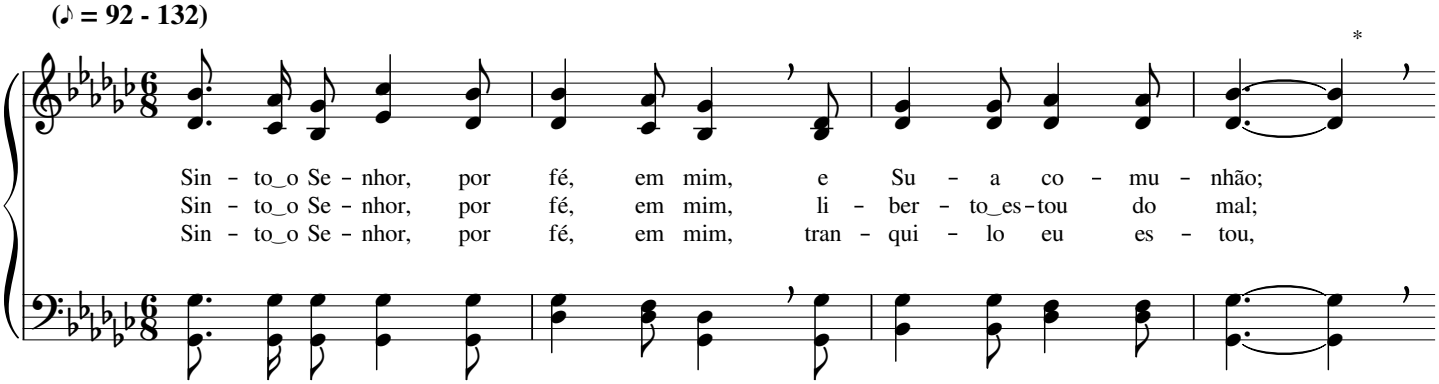

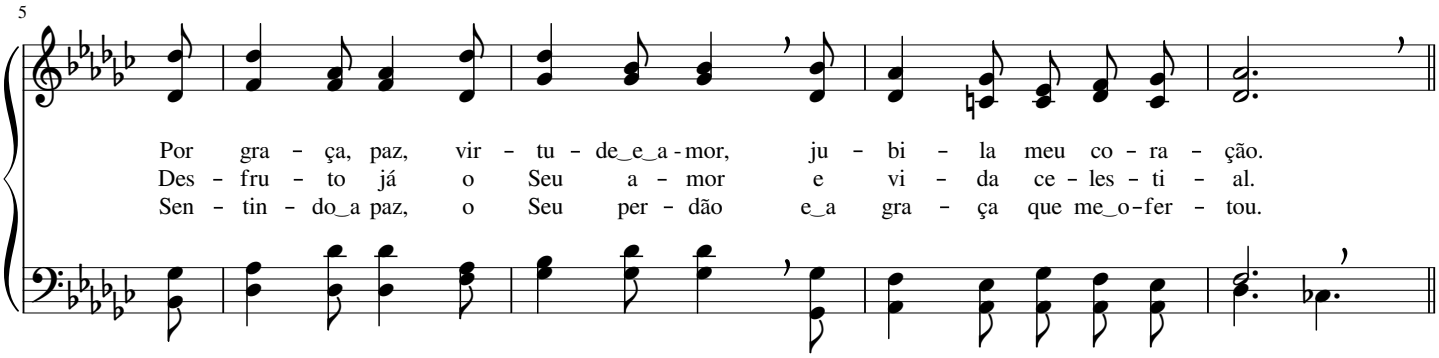

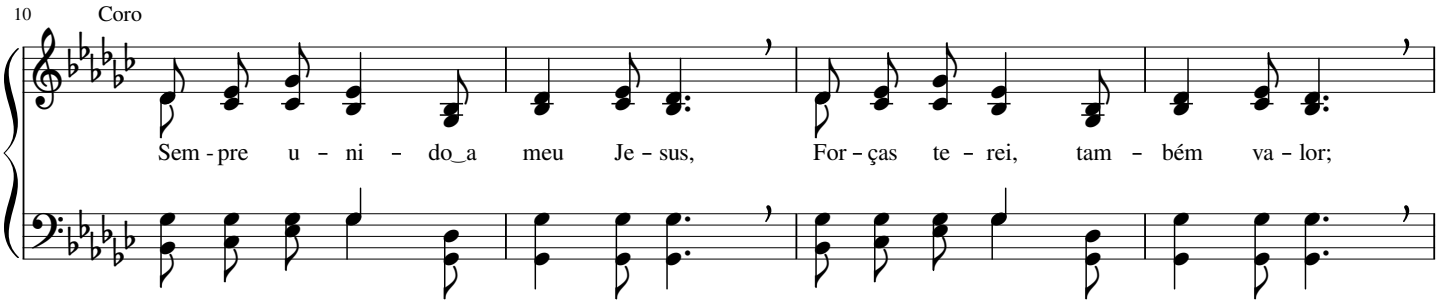

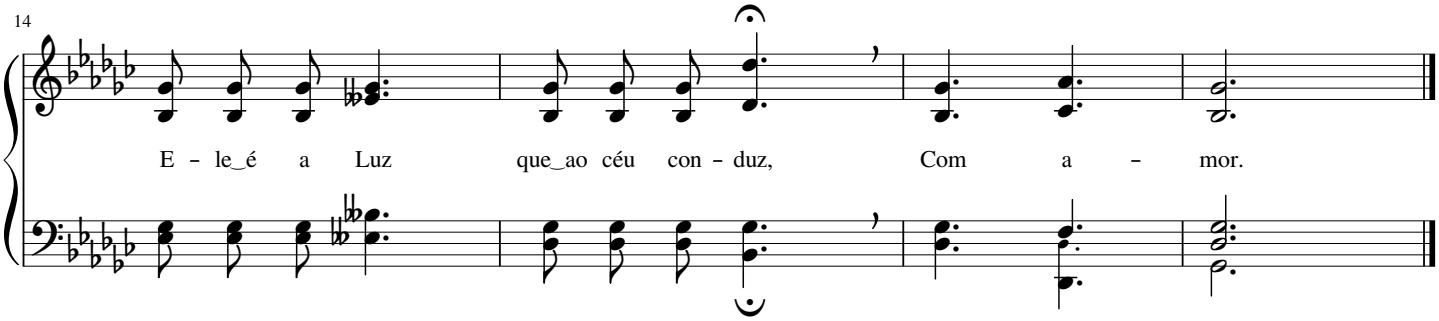

Ó Salvador, vem converter o pecador

T. R. Allen

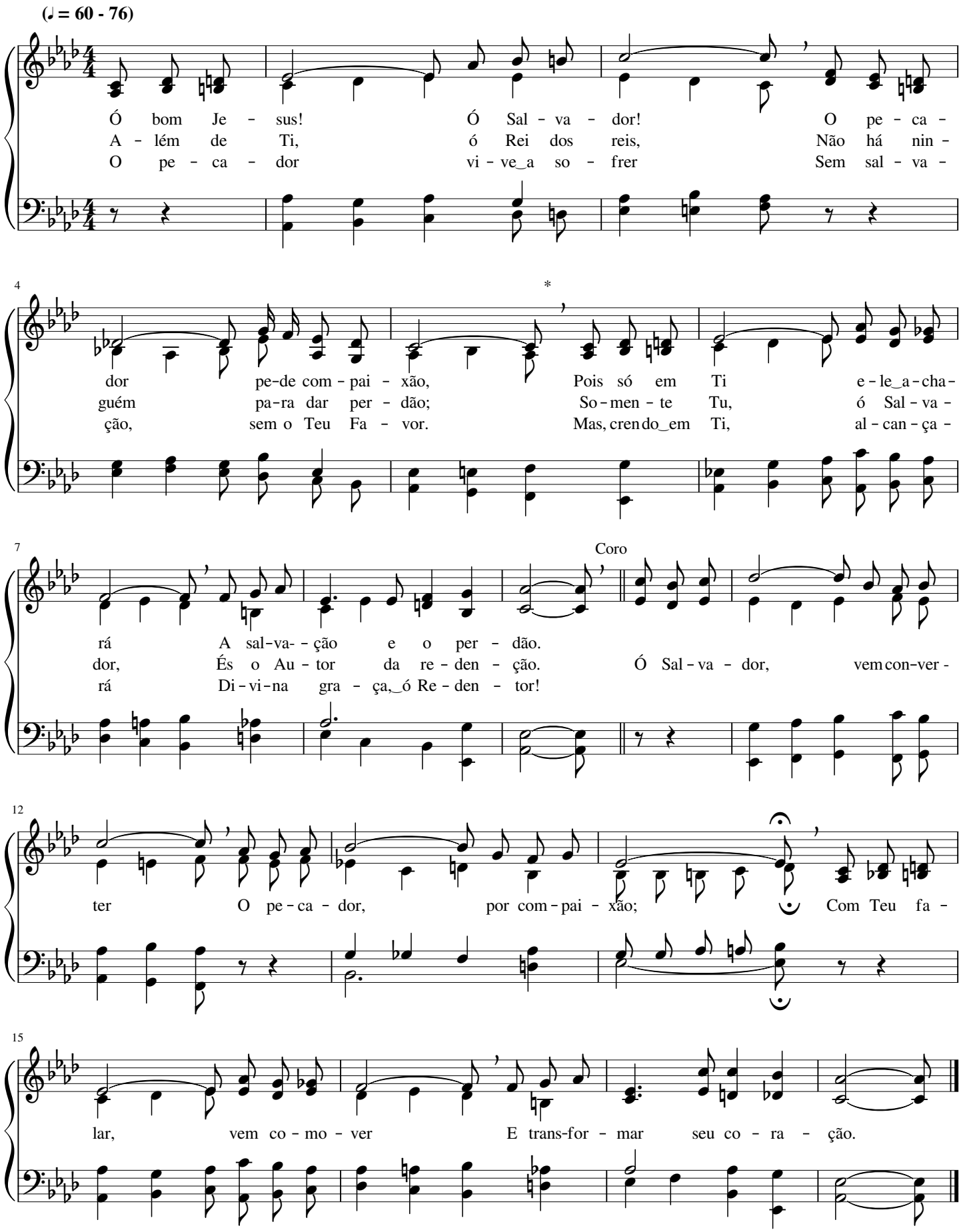

Foi Jesus Quem me salvou

Edwin Othello Excell

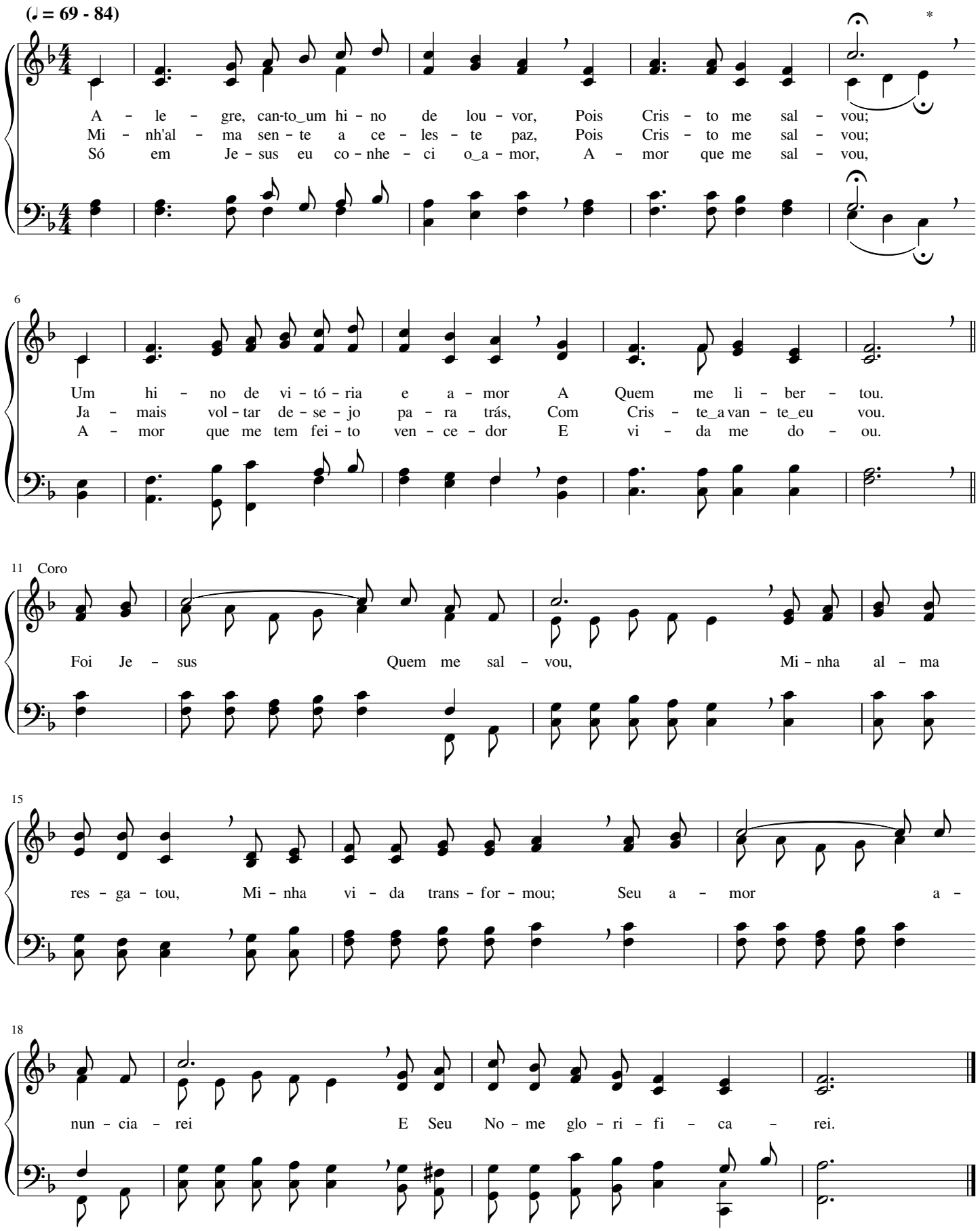

Que prazer é andar com Cristo

Charles Frederick Weigle

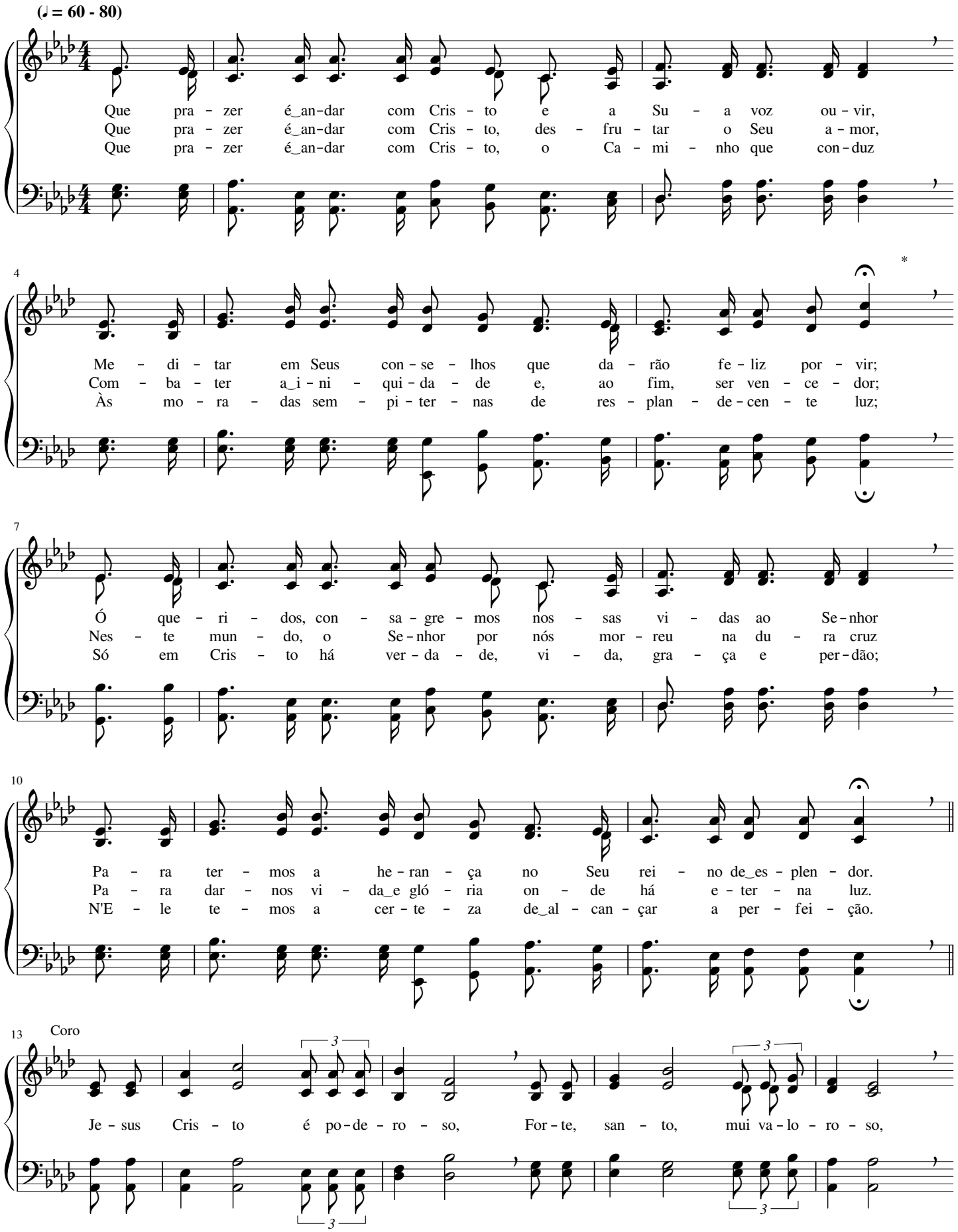

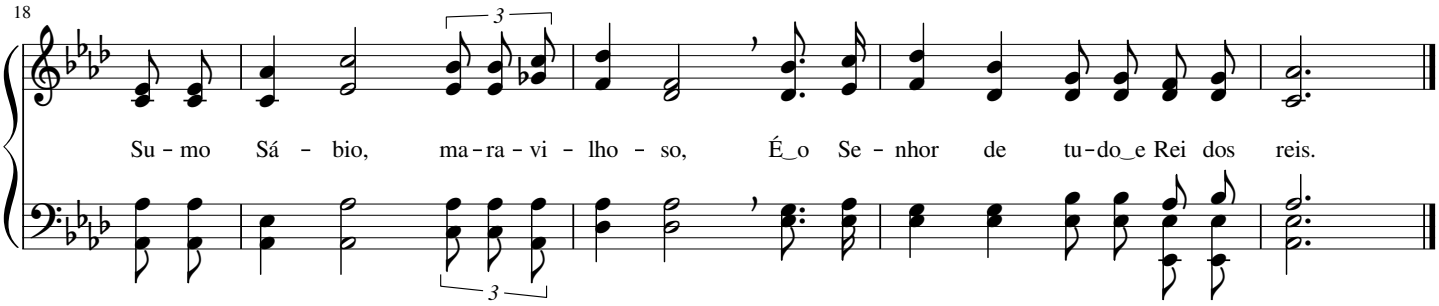

321 Bendito seja o Deus vivente

Albert Lister Peace

(♩ = 58 - 69)

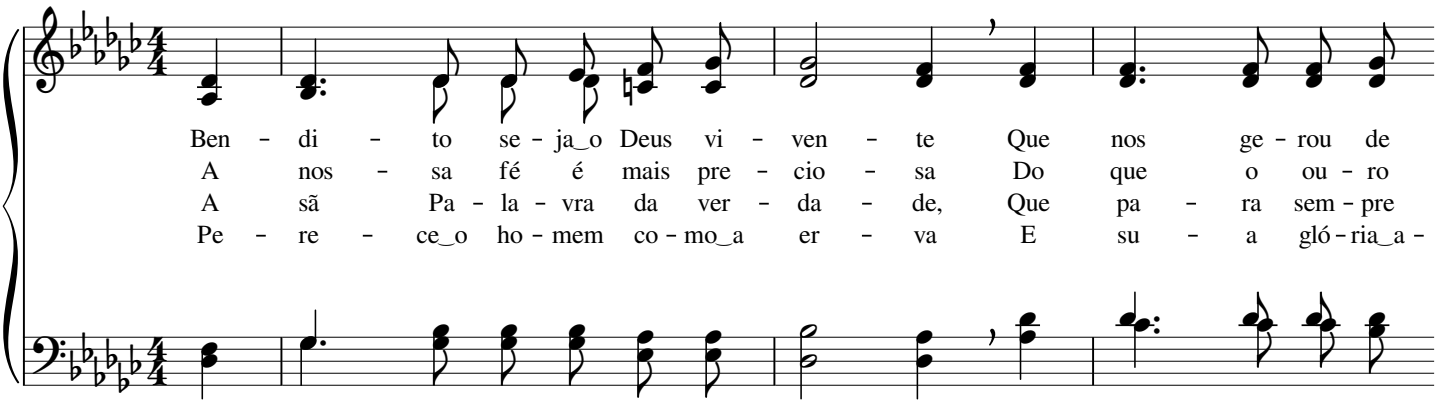

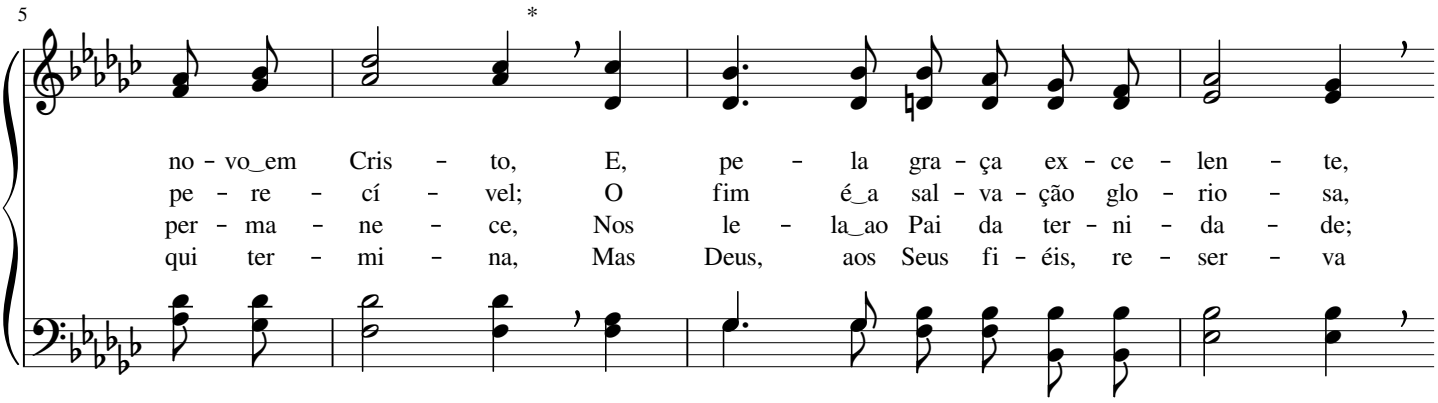

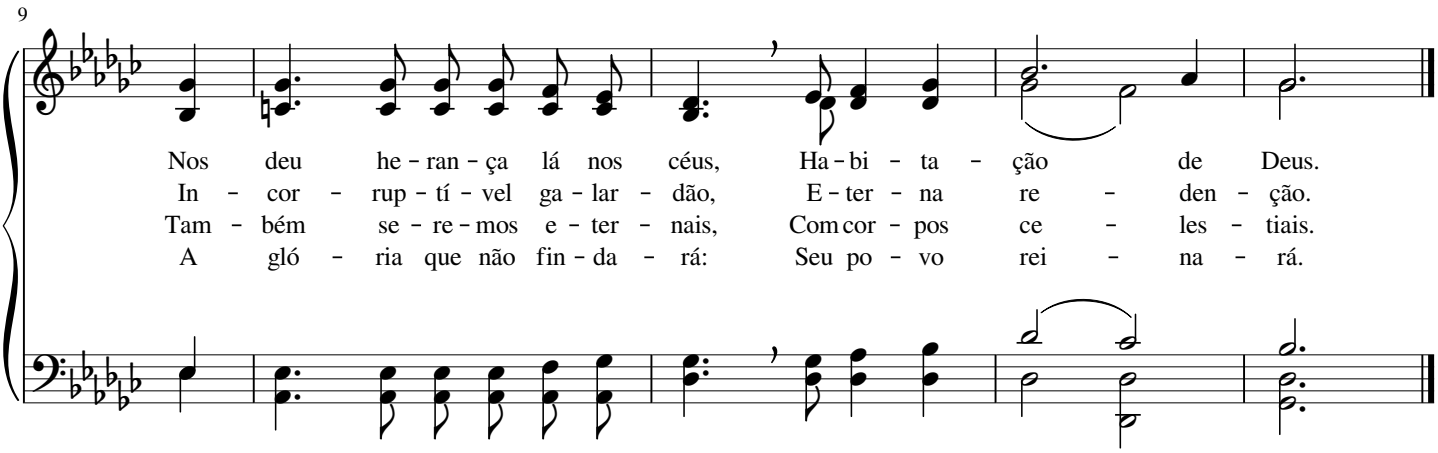

Vem, Rei eterno

George Stark Schuler

(𝅗𝅥 = 104 - 132)

A Tu - a o - bra de_a - mor con - ta - rei, ó glo - ri -
Re - ve - la - rás Teus mis - té - rios, Se - nhor, a to - do_a -
Por Tu - a gra - ça me des - te o bem, a paz, a

4 *

o - so Je - sus; Que os pe - ca - dos per -
que - le que crer; Pe - lo Es - pí - ri - to
vi - da, o_a - mor; Cer - to da - rás es - ta

7

do - as, di - rei, e que do mun - do_és a Luz.
Con - so - la - dor con - ce - de - rás Teu sa - ber.
gra - ça tam - bém aos que Te bus - cam, Se - nhor.

10 Coro

Vem, Rei e - ter - no, vem, Rei da gló - ria, Meu co - ra -

15

ção a - ben - ço - ar; Un - ge meus lá - bios, e

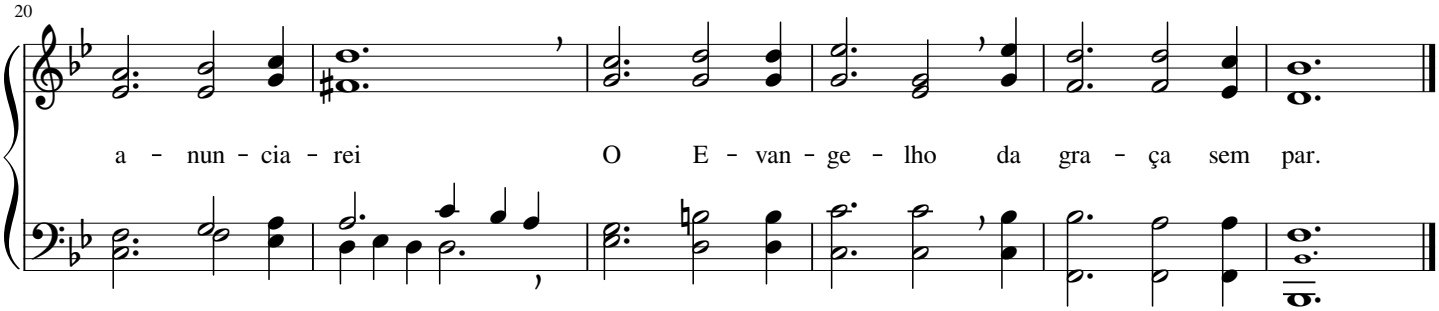

323 Oh! Não busques, ansioso

C. C. Williams

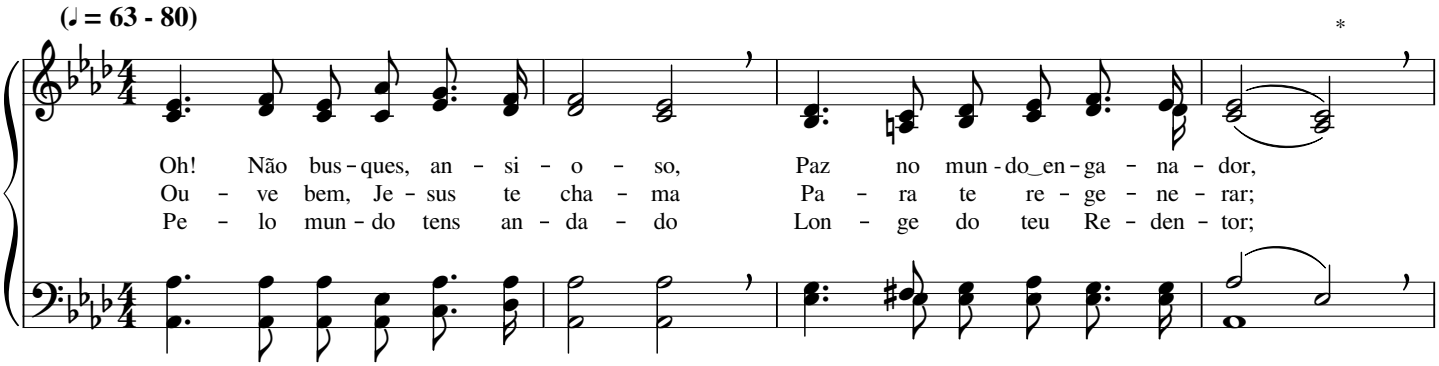

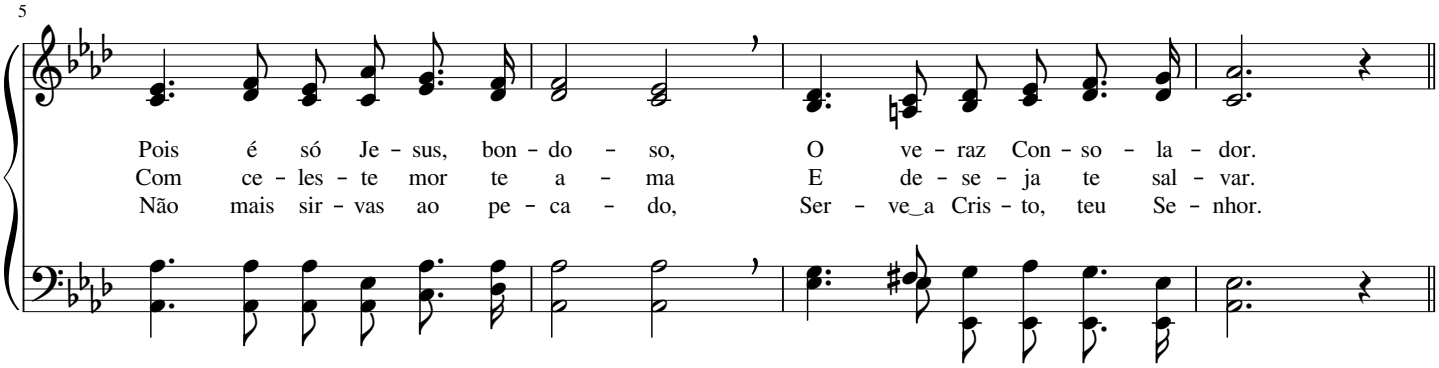

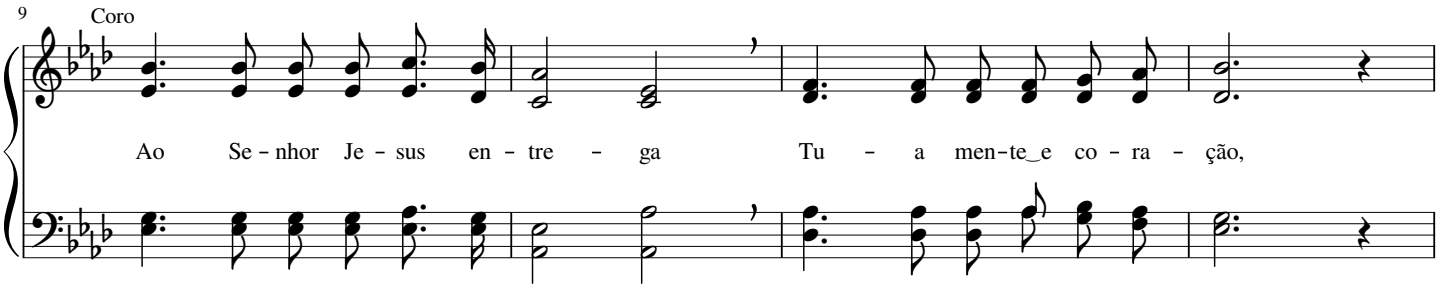

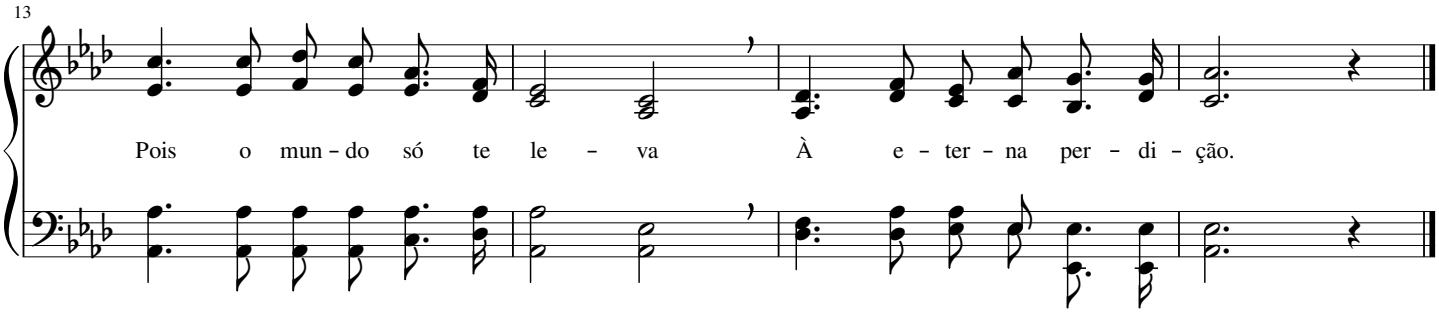

Do mal o Salvador veio me tirar

Margaret Jenkins Harris

(♩ = 63 - 76)

Do mun - do do pe - ca - do, vei - o me ti - rar
Fi - el é a pro - mes - sa do e - ter - no Rei:
Não vol - to ao pe - ca - do, si - go meu Se - nhor;

4

Je - sus, o Po - de - ro - so, que me fa - rá en - trar
Na ter - ra glo - ri - o - sa um ga - lar - dão te - rei;
Por fé eu já des - fru - to as bên - ções de a - mor

7

Na ter - ra da pro - mes - sa, pois her - dei - ro sou.
Meu Sal - va - dor me gui - a com sa - ber e luz.
Que fo - ram pro - me - ti - das pe - lo Cri - a - dor;

10

Oh! Gló - ria_a Je - sus Cris - to, que já me res - ga - tou!
Lou - vo - res ao E - ter - no! Lou - vo - res a Je - sus!
No céu, já me es - pe - ram ri - que - zas de va - lor.

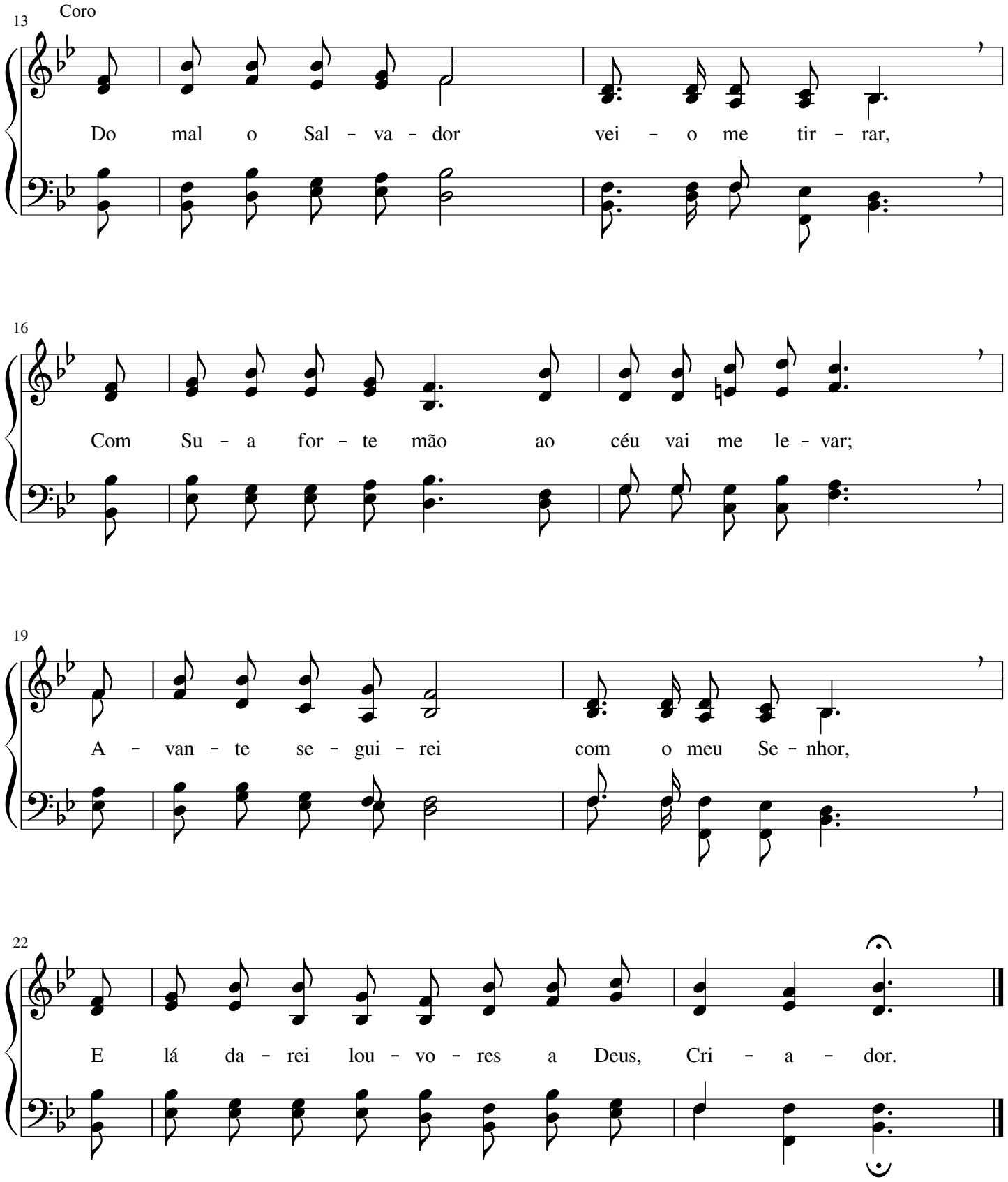
13
Coro
Do mal o Sal - va - dor vei - o me tir - rar,
16
Com Su - a for - te mão ao céu vai me le - var;
19
A - van - te se - gui - rei com o meu Se - nhor,
22
E lá da - rei lou - vo - res a Deus, Cri - a - dor.

Louvemos ao Rei dos reis

Robert Lowry

(♪ = 112 - 138)

Lou - ve - mos ao Rei dos reis com to - do_o nos - so fer - vor;
O san - to, pu - ro a - mor so - men - te vem de Je - sus,
Por Cris - to, Su - mo Pas - tor, fru - i - mos o gran - de bem

6

Num só es - pí - ri - to,_ó fi - éis, can - te - mos hi - nos de lou - vor;
Por Quem sen - ti - mos o vi - gor de su - por - tar a nos - sa cruz
De ser - mos fi - lhos do bom Deus que já nos faz pro - var tam bém

11

Por gra - ça, te - mos paz e vi - da e - ter - na no Se - nhor.
Com fé, pa - ciên - cia_e cal - ma, ir - ra - di - an - do sem - pre luz.
As ce - les - tiais pri - mi - cias da e - ter - nal Je - ru - sa - lém.

16 Coro

Que gran - de te - sou - ro Al - can - ça - re - mos em gló - ria!

21

Nem ou - ro_ou pra - ta se - rá, Mas vi - da que não fin - da - rá.

Sempre a Cristo fiéis

William Edie Marks

(♪ = 100 - 120)

Sem-pre_a Cris - to fi - éis nós se - re - mos, Sem-pre fir - mes de -
Ves - ti - re - mos, de Deus,_a ar - ma - du - ra Pa-ra,_o nos - so_i-ni -
Fi - nal - men - te di - re - mos, u - ni - dos: "Com-ba - te - mos, guar -

5

ve - mos lu - tar; Pe-la gra - ça que nós re - ce - be-mos,
mi - go_en-fren - tar; A Pa - la - vra de Deus, san-ta_e pu - ra,
da - mos a fé"; Na pre - sen - ça de Deus, re - u - ni-dos,

9

Coro

Po - de - re - mos bons fru - tos Lhe dar.
Nos fa - rá a vi - tó - ria_al-can - çar. Sem-pre fiéis, de va - lor em va -
O ve - re - mos tal co - mo_e-le é.

14

lor, Se-gui - re - mos o nos - so Pas - tor; En-tra -

17

re - mos no lar glo - ri - o - so E ve - re - mos o nos - so Se - nhor.

Soldados somos do Senhor

William Burdine Blake

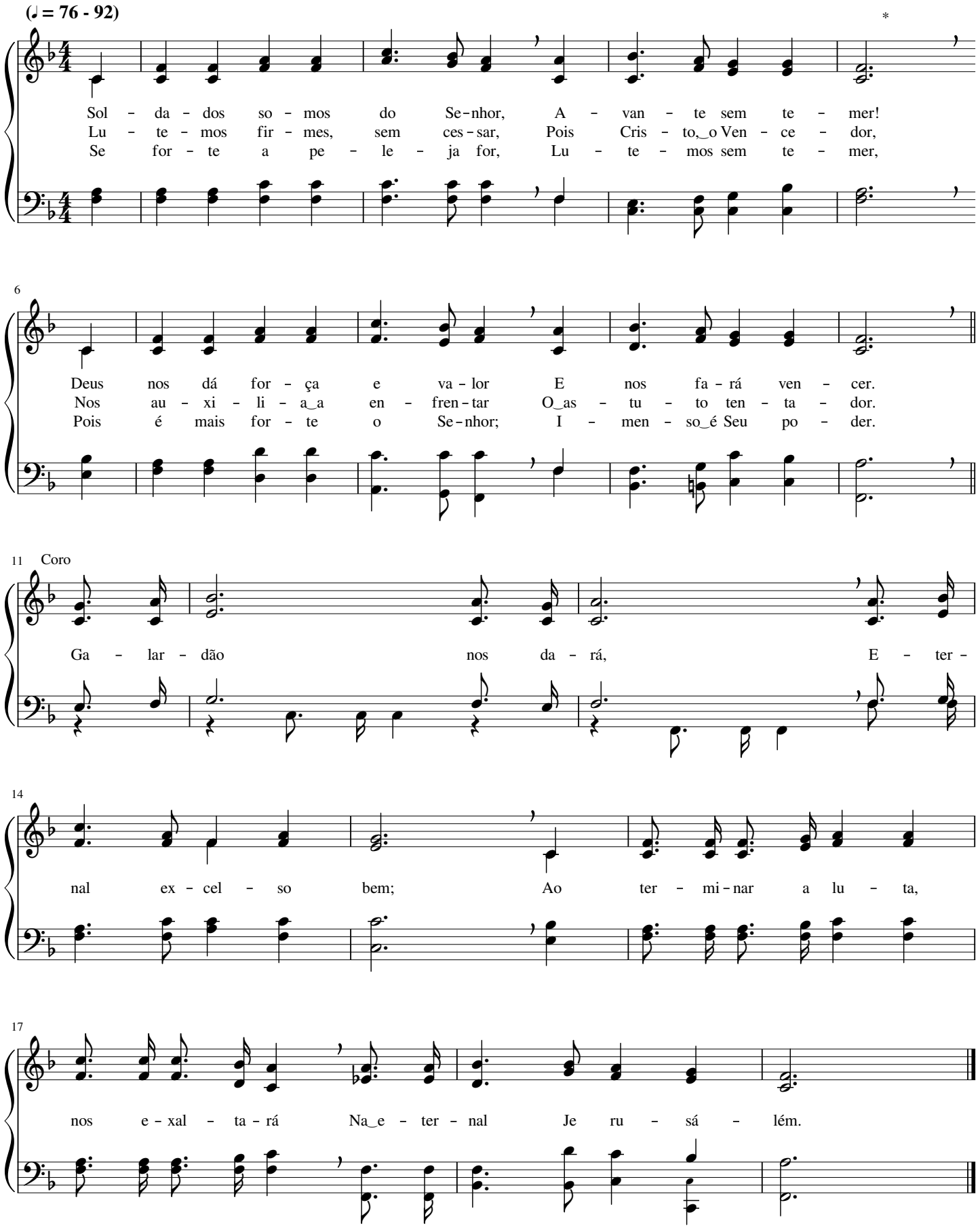

Grande é o Teu poder, Senhor

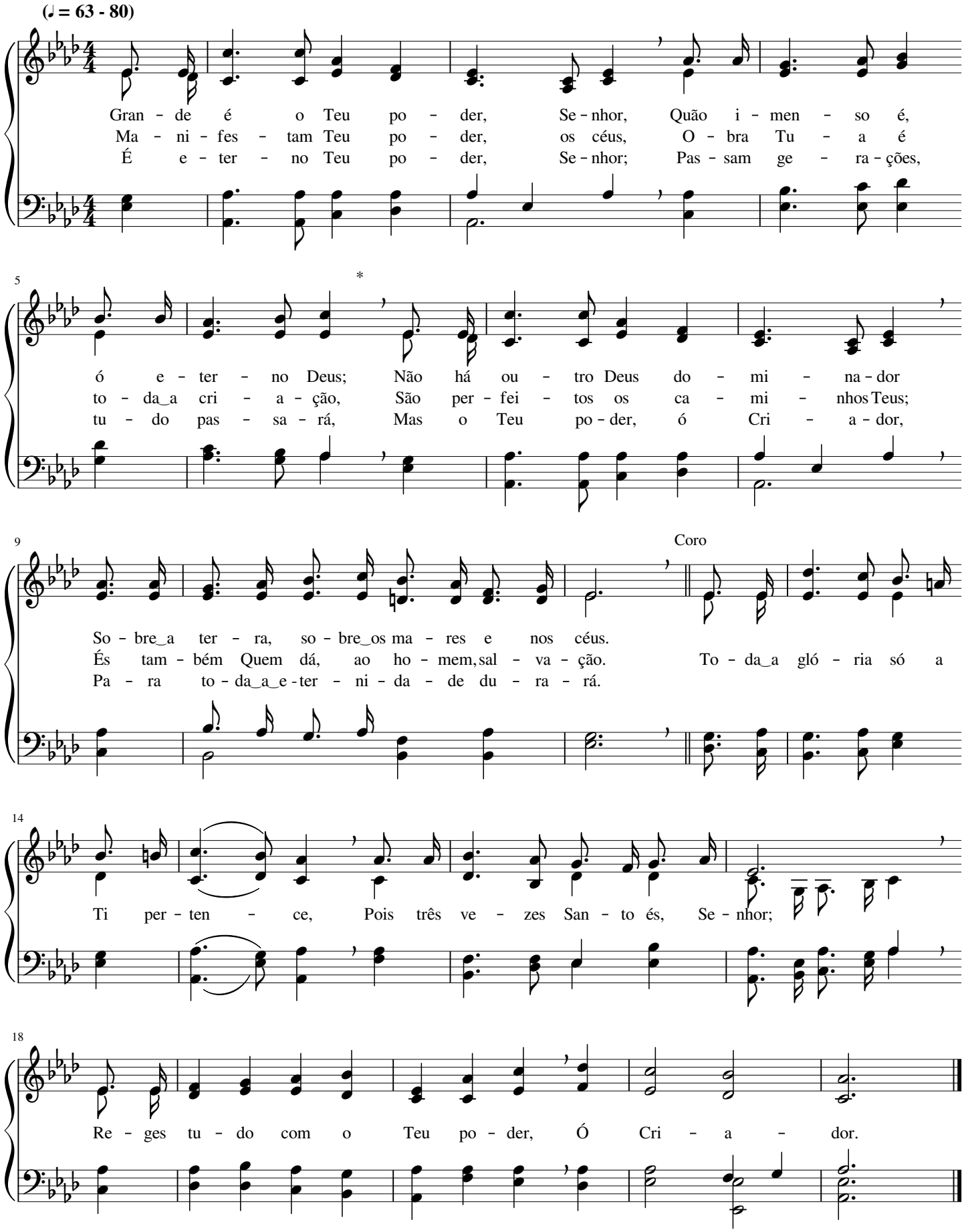

Com fé combate

George Coles Stebbins

(♪ = 96 - 138)

Com Cris - to po - des ao mal re - sis - tir, Os Seus con - se - lhos tu
Em Cris - to tens a di - vi - na mer - cê, Em tu - do, vi - to - ri -
Ao que ven - cer dis - se Cris - to Je - sus, "Seu no - me, do li - vro

4 *

de - ves guar - dar; Se de - se - ja - res co - ro - a cin - gir,
o - so se - rás; Sê co - ra - jo - so, com - ba - te com fé,
não ris - ca - rei"; Re - ce - be - rá, no Seu rei - no de luz,

7 Coro

Não de - ves, nas lu - tas, de - sa - ni - mar.
Ca - mi - nha com Cris - to e ven - ce - rá. Com fé com-ba - te,
O ga - lar - dão do Se - nhor, nos - so Rei.

10

sê fer - vo-ro - so, Tu ven - ce - rás com va - lor; Cris - to pro-me - te

14

ao vi - to - rio - so, O ga - lar - dão de_es - plen - dor.

Ao findar a jornada

Elton Menno Roth

(♩ = 66 - 88)

Ao fin - dar a jor na - da, re - pou - sa - rei No rei - no da_e-
Sem i - gual há de ser mi - nha e - mo - ção Ao ver meu Se -
Ao fin - dar a jor-na - da, re - ce - be - rei O prê - mio do

5

ter - na luz; * Ao fin - dar a jor-na - da, eu en - tra - rei
nhor vol - tar; E, no lar da jus-ti - ça_e da per - fei - ção,
meu la - bor: A co - ro - a de gló - ria das mãos do Rei,

9

Coro

No céu, com o meu Je - sus.
Je - sus me fa - rá mo - rar. Lá no rei - no dos céus re -
O san - to_e fi - el Se - nhor.

14

ju - bi - la-rei Ao sen - tir o ex-cel - so_a - mor; Lá no

17

rei - no dos céus con - tem - pla - rei A fa - ce do meu Se - nhor.

Vem a Cristo sem tardar

Peter Philip Bilhorn

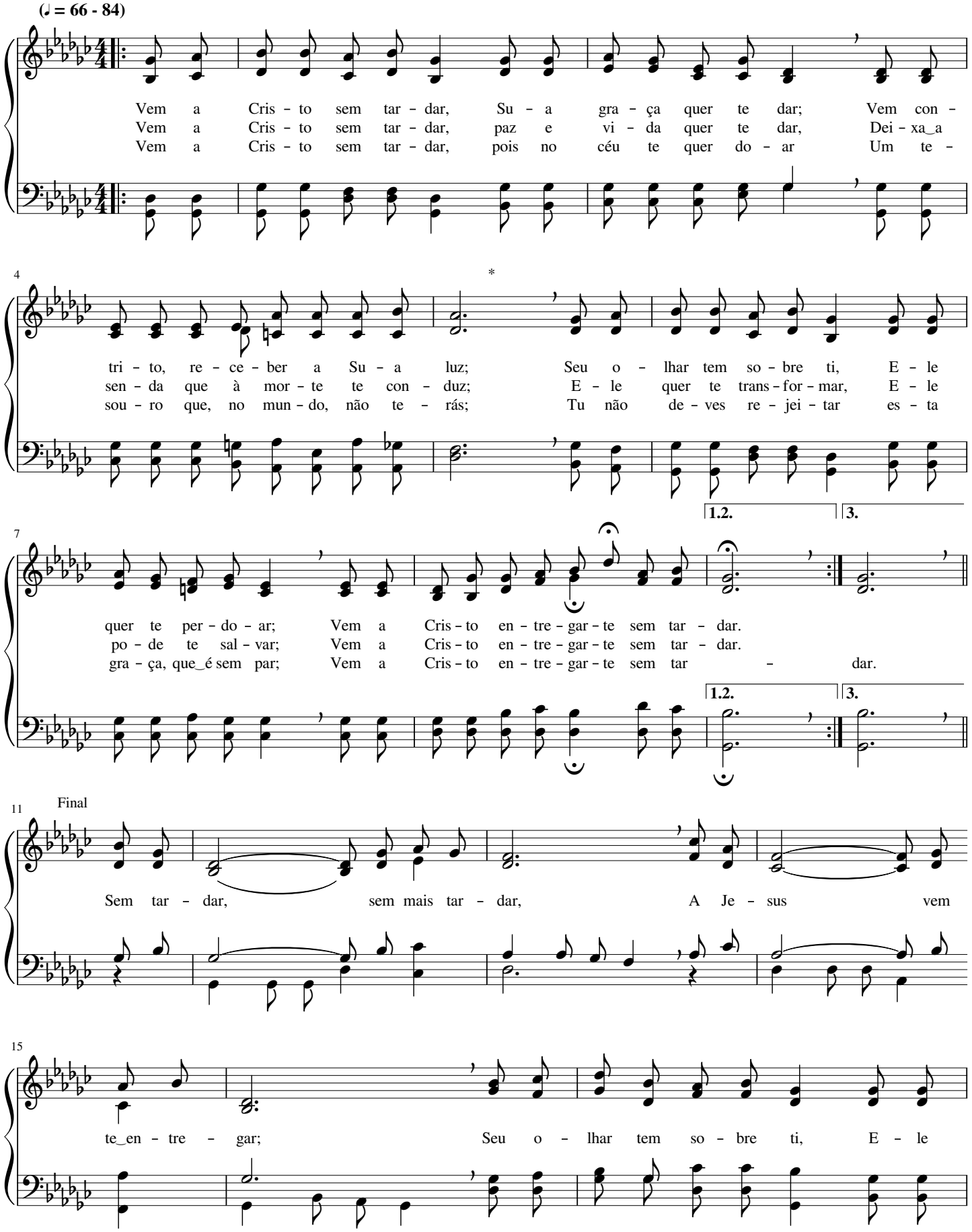

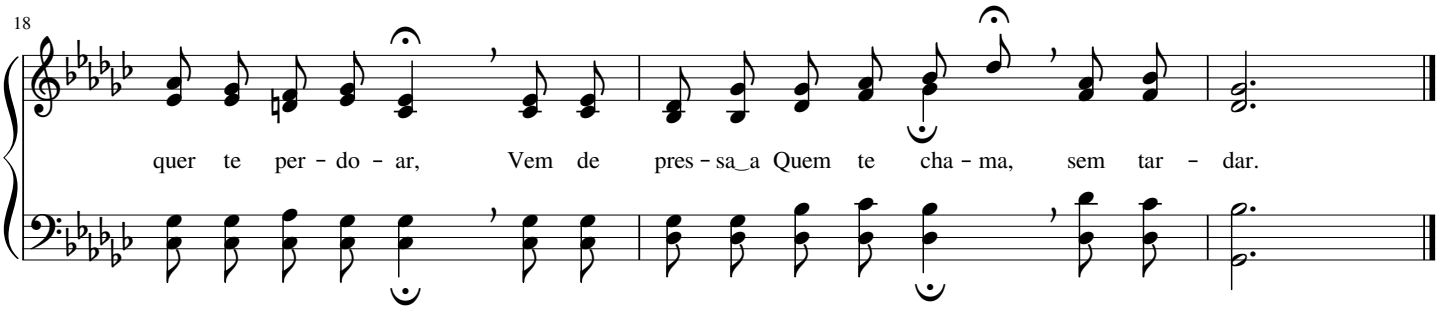

332 É Cristo Quem cuida de ti

William James Kirkpatrick

(♪ = 116 - 132)

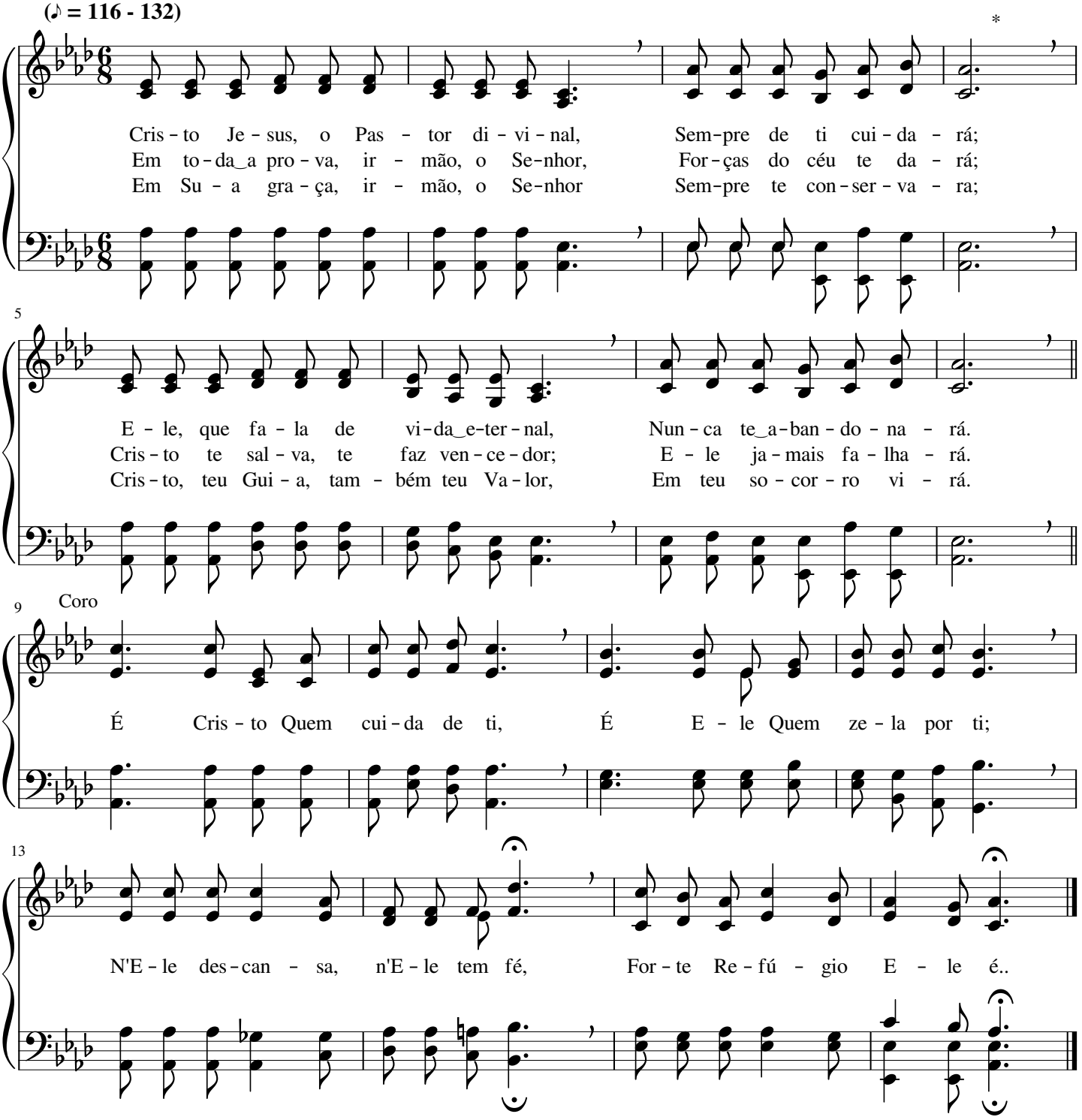

Peregrino sou no mundo

William Batchelder Bradbury

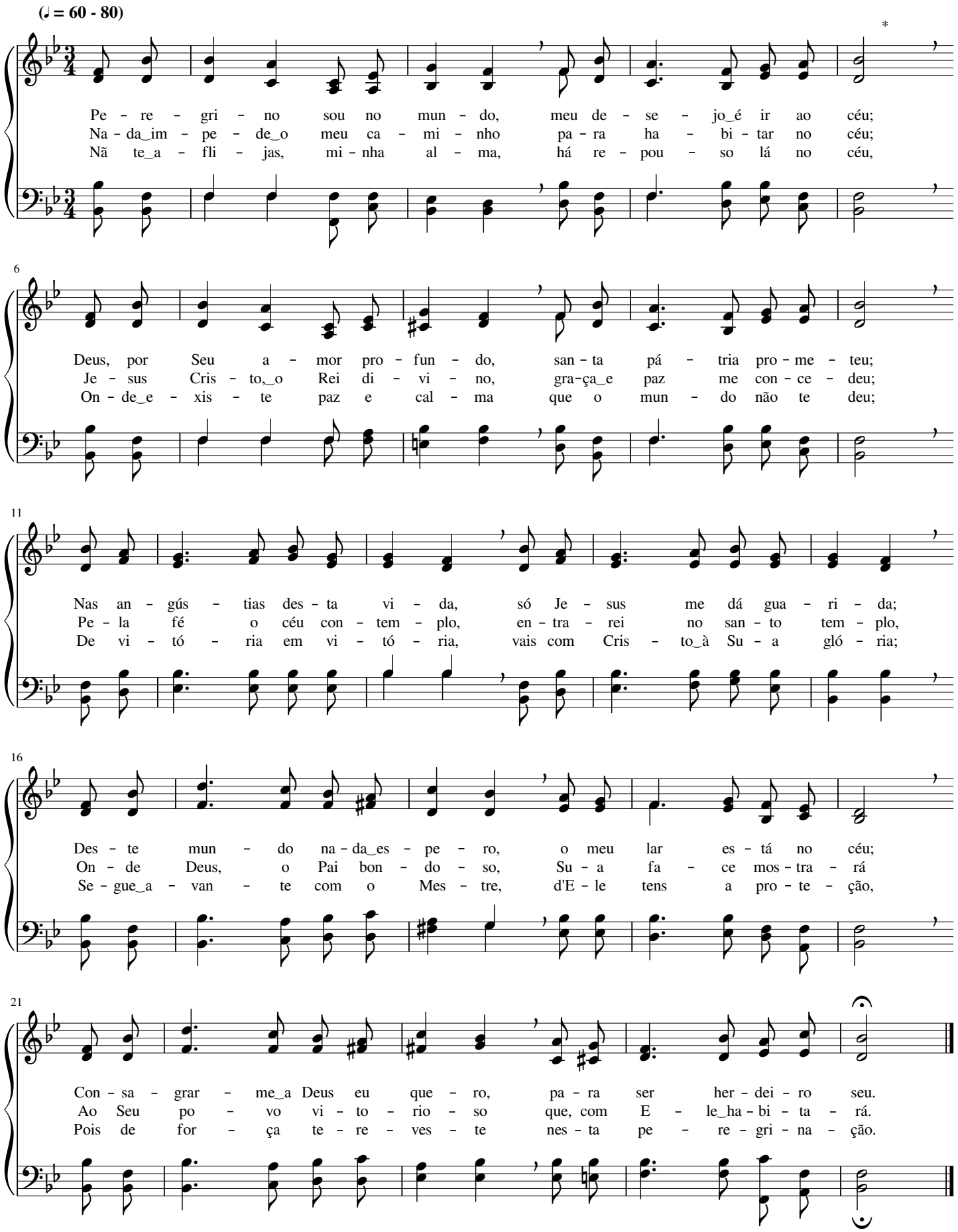

Há uma pátria perfeita...

Joseph Philbrick Webster

(♩ = 69 - 80)

Há_u - ma pá - tria per - fei - ta_em be - le - za, Pá - tria_e - ter - na, su -
A Deus Pai o lou - vor tri - bu - te - mos, E a Cris - to, o
Ao Cor - dei - ro de Deus can - ta - re - mos, Nes - sa pá - tria, di -

5

bli - me, de_a - mor; Nes - sa pá - tria de_in - fin - ta ri - que - za,
Rei di - vi - nal, E, um di - a, ao céu su - bi - re - mos;
vi - no lou - vor; Con - gre - ga - dos a - li es - ta - re - mos

9

Coro

Tu - do tem e - ter - nal es - plen - dor.
Vi - ve - re - mos na gló - ria_e - ter - nal. É nos céus, é nos
An - te_o tro - no de Deus, Cri - a - dor.

14

céus Es - sa pá - tria de vi - da_e de_a - mor; Ne - la_es-

17

tá nos - so Deus E Je - sus, nos-so_a-ma - do Se - nhor.

Eu almejo nessa pátria entrar

Edwin Othello Excell

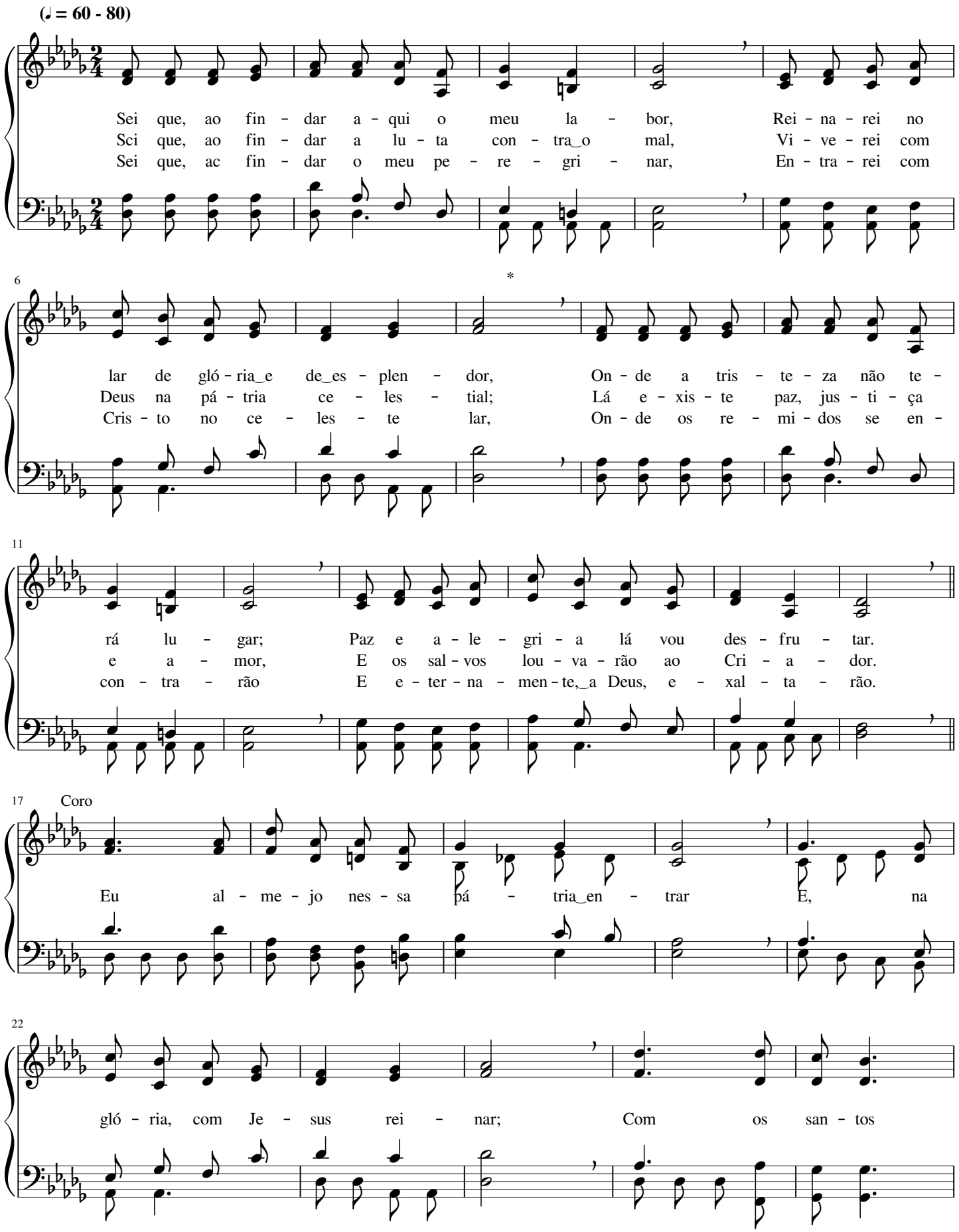

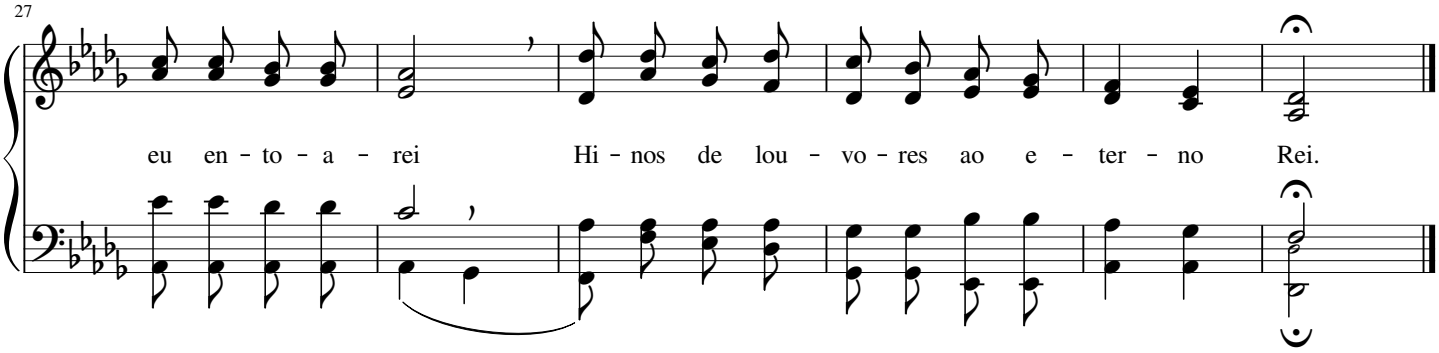

336 Sempre bilhar devemos

Isaac Hickman Meredith

(♩ = 66 - 88)

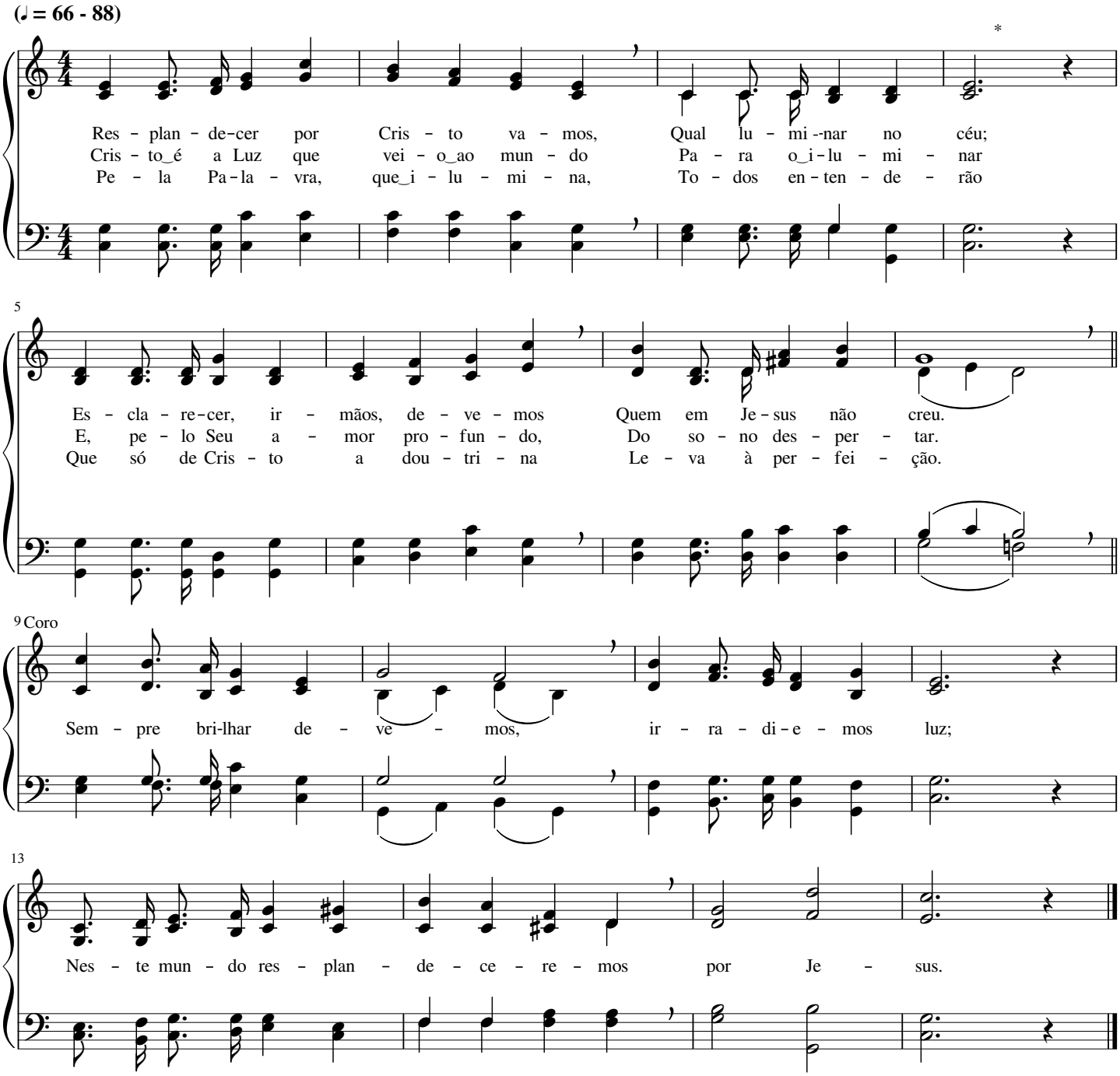

Por fé seguimos ao Senhor

Leila Naylor Morris

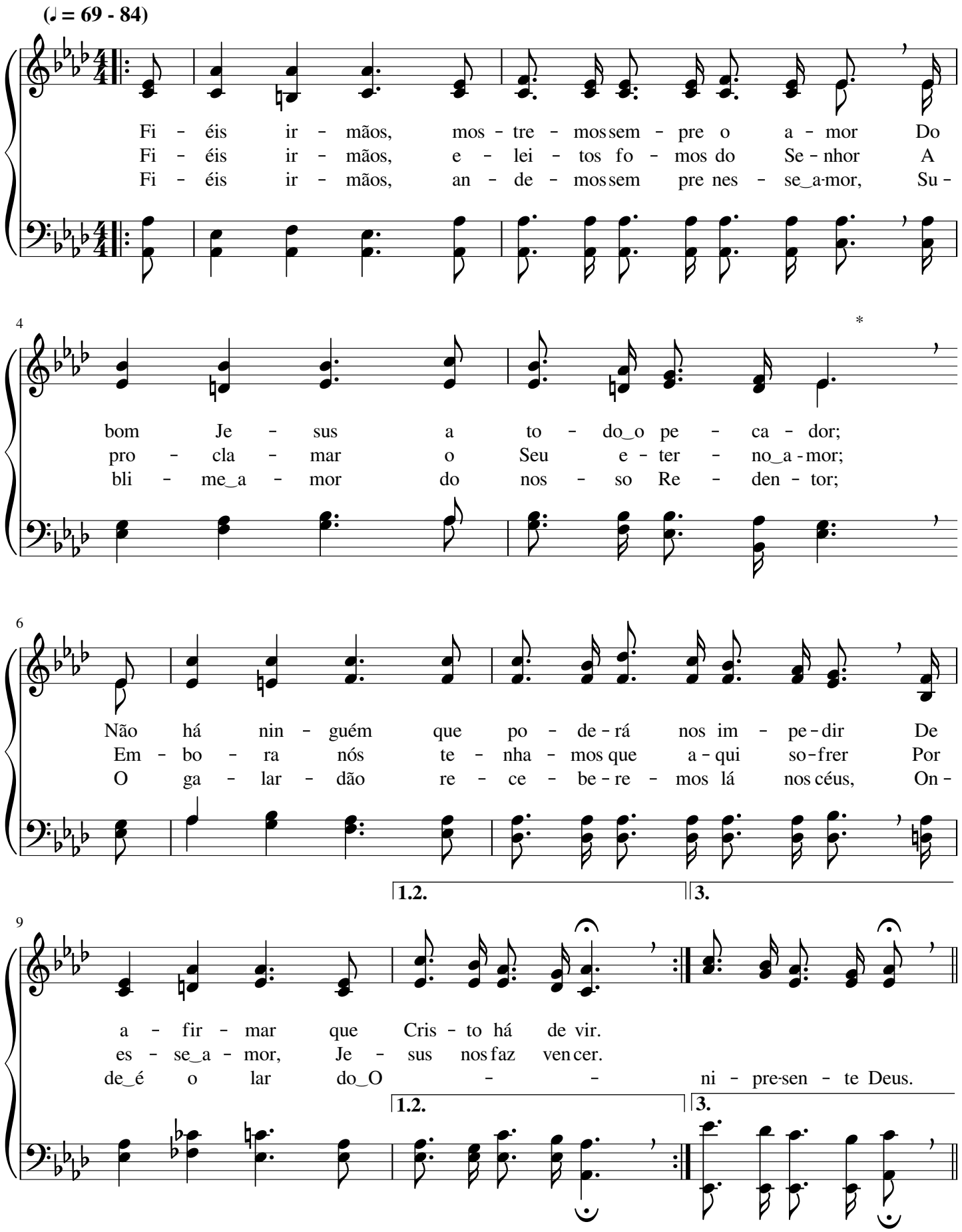

12 Final

Por fé se - gui - mos ao Se - nhor No Seu ca - mi - nho de a -

16

mor, A - mor que mos - tra a luz di - vi - na E nos con-

19

duz ao Cri - a - dor. Fe - liz se - rá quem o pro - var,

23

Pois é_um a - mor que não tem par; A - mor glo - rio - so,

27

a - mor su - bli - me, Só em Je - sus se po - de_a - char.

O Senhor é sempiterno

Grant Colfax Tullar

(♩ = 66 - 88)

*

O Se-nhor é sem-pi - ter - no, E - le nun-ca mu-da - rá;
So - mos reis e sa-cer - do - tes fei - tos pa-ra_o Cri - a - dor,
Não per-ca-mos a he - ran - ça que nos vei - o por Je - sus;

5

To - das as fi-éis pro-mes - sas a Seu tem-po cum - pri - rá;
E a E - le ser-vi - re - mos em jus - ti - ça e a - mor,
Bre - ve va-mos pos-su - í - la no e - ter - no lar de luz.

9

Por Seu san-gue_i-ma-cu - la - do, trou - xe re-ge-ne-ra - ção;
Pa - ra que en-trar pos-sa - mos na pre-sen-ça do bom Deus
Pros - si-ga-mos no ca - mi - nho da ci-da-de do Se-nhor,

13

O - pe-rou, em nos-sa men - te, ce-les - tial trans-for - ma - ção.
E vi-ver e-ter-na - men - te com os san - tos lá nos céus.
On - de jun-tos rei-na - re - mos com o nos - so Re - den - tor.

Glória sem par

Charles Hutchinson Gabriel

(♩ = 112 - 132)

Quan - do a - qui ter - mi - nar meu la - bor, Quan - do a mi - nha car -
Por Su - a gran - de bon - da de, o meu Deus Me fez her - dei - ro com
É mo - men - tâ - nea a tri - bu - la - ção Dos que pro - cu - ram a

4 *

rei - ra fin - dar, Quan - do vol - tar meu a - ma - do Se - nhor,
Cris - to Je - sus; E - le re - ser - va, no rei - no dos céus,
Deus a - gra - dar, Pois das tris - te - zas não se lem - bra - rão

7 Coro

Gló - ria sem par eu i - rei des - fru - tar.
Gló - ria sem par aos que an - dam na luz. Gló - ria sem par
Quan-do es - ti - ve - rem na gló - ria sem par.

10

con - tem - pla - rei, Gló - ria sem par re - ce - be - rei;

13

Gran-de te - sou - ro Je - sus vai me dar: Gló-ria e - ter - na, a gló - ria sem par.

No mundo sou peregrino

B. B. Bosworth

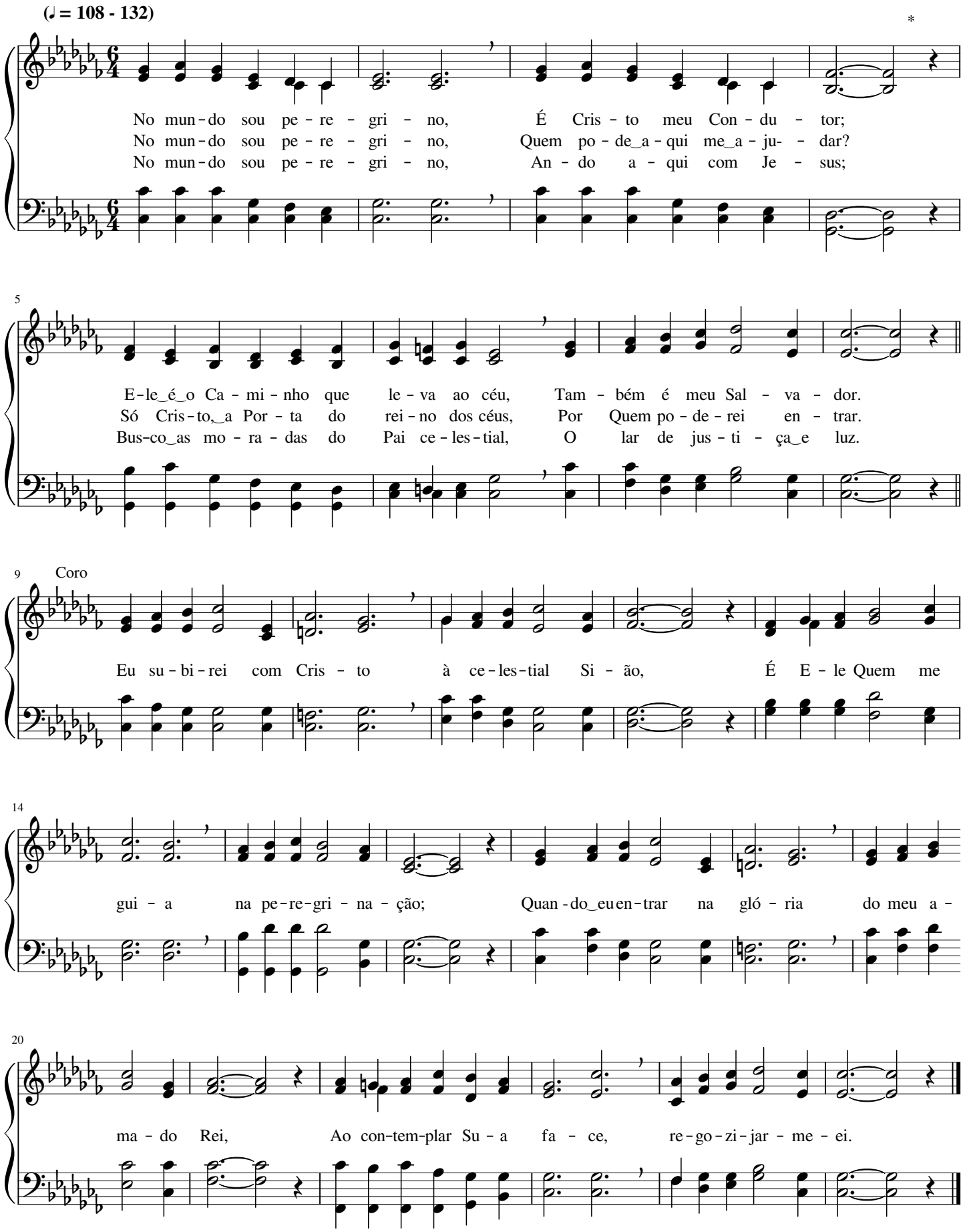

Com fé espera no Senhor

William Batchelder Bradbury

(♪ = 92 - 132)

*

Com fé es - pe - ra no Se - nhor em tu - as pro - vas, tam - bém na dor;
O - ran - do, sem - pre sen - ti - rás a Su - a do - ce con - so - la - ção;
O que re - ce - bes do Se - nhor, com ze - lo de - ves em ti guar - dar;

6

Pa - ciên - cia_e paz al - can - ça - rás do teu a - ma - do_e fi - el Se - nhor.
Je - sus te for - ta - le - ce - rá; sus - ter - te - á com a Su - a mão;
À tu - a mão di - rei - ta_es - tá o teu Pas - tor pa - ra te gui - ar;

11

Je - sus vi - rá te so - cor - rer; é gran - de,_e - ter - no, Seu po - der.
As tu - as cau - sas o Se - nhor re - sol - ve - rá, por Seu a - mor.
De - pois ao céu te le - va - rá, em gló - ria te re - ce - be - rá.

16

Com fé es - pe - ra no Se - nhor; so - men - te E - le te faz ven - cer.
Com fe es - pe - ra no Se - nhor, com fé es - pe - ra no Sal - va - dor.
Com fe es - pe - ra no Se - nhor; o teu de - se - jo_E - le cum - pri - rá.

Sião celestial

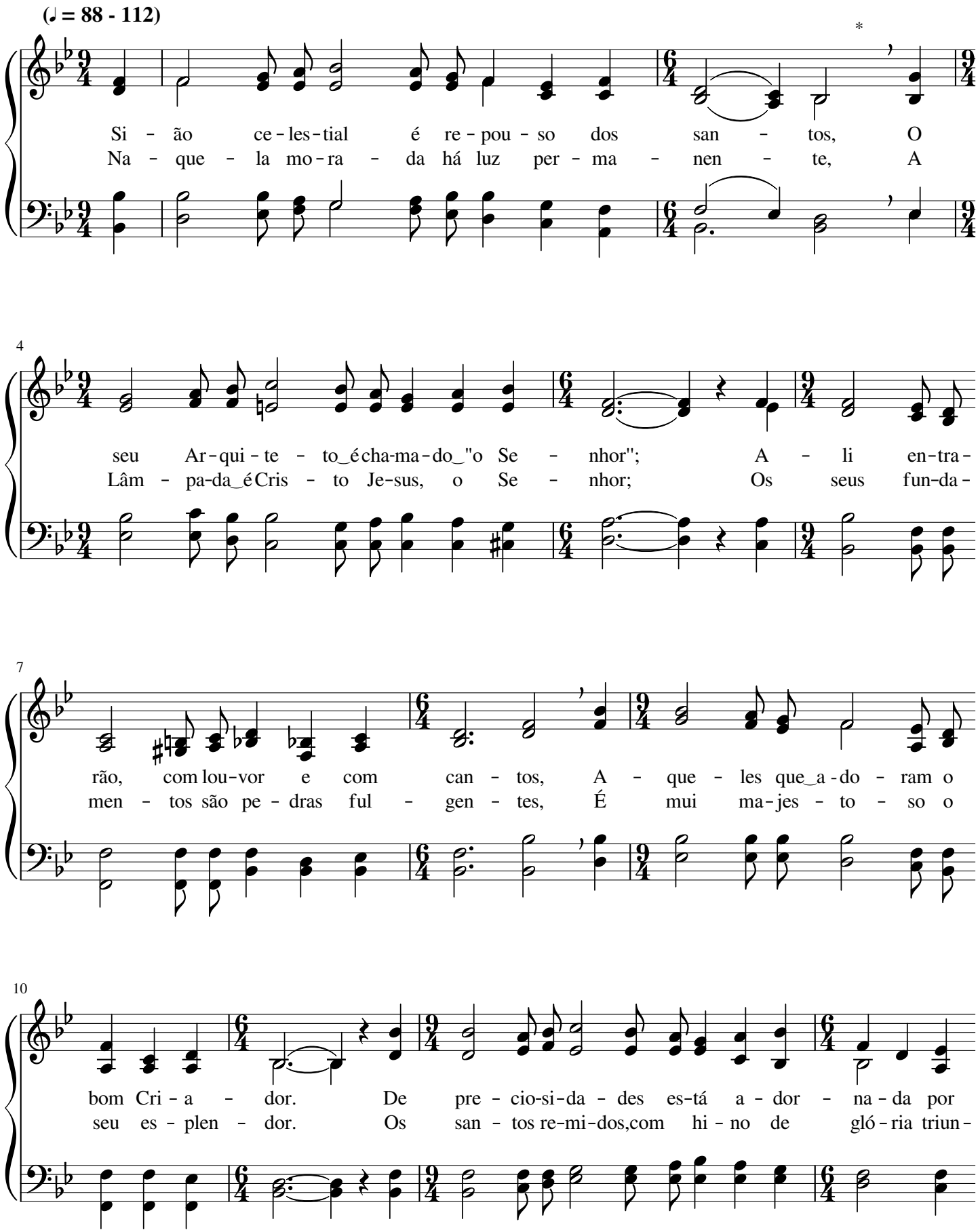

14

Deus, É in - des - cri - tí - vel, sem par, su - a luz; A
fal, Ca - mi - nham com Cris - to e lá rei - na - rão. Se -

17

su - a gran-de - za, o Se-nhor re - ser - vou pa - ra os Seus; Re -
rá, pa-ra os jus - tos, o lar de re - pou - so e - ter - nal; Su -

19

fle - te a gló - ria de Cris - to Je - sus; De Cris - to Je-sus, de
bli - me se - rá nos-sa con - so - la - ção; Su - bli - me se - rá, su -

22

Cris - to Je-sus, Re - fle - te a gló - ria de Cris - to Je - sus.
bli - me se - rá, Su - bli - me se - rá nos-sa con - so - la - ção.

Lá no céu cantaremos

Emily Divine Wilson

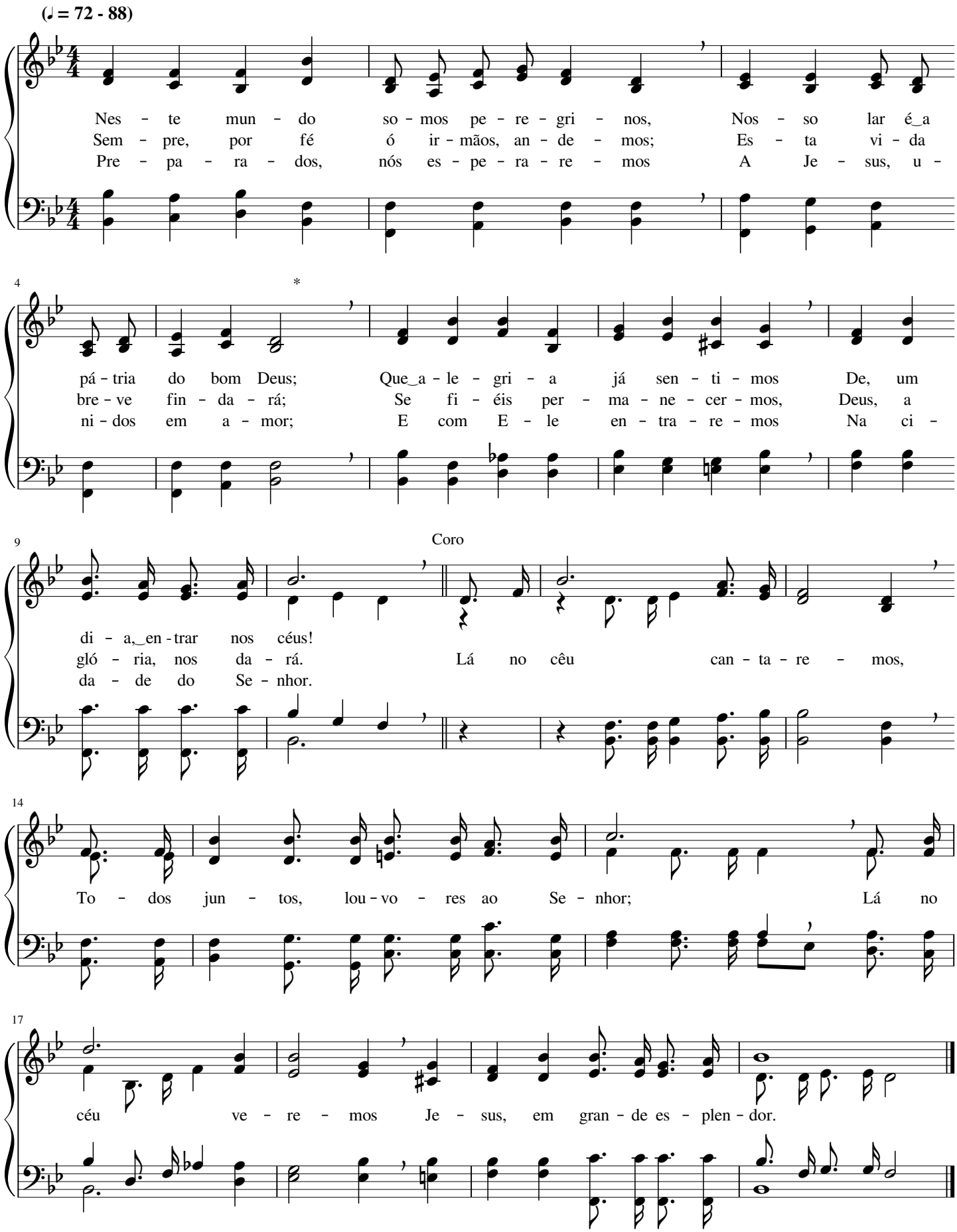

Vou encontrar meu Deus

Leila Naylor Morris

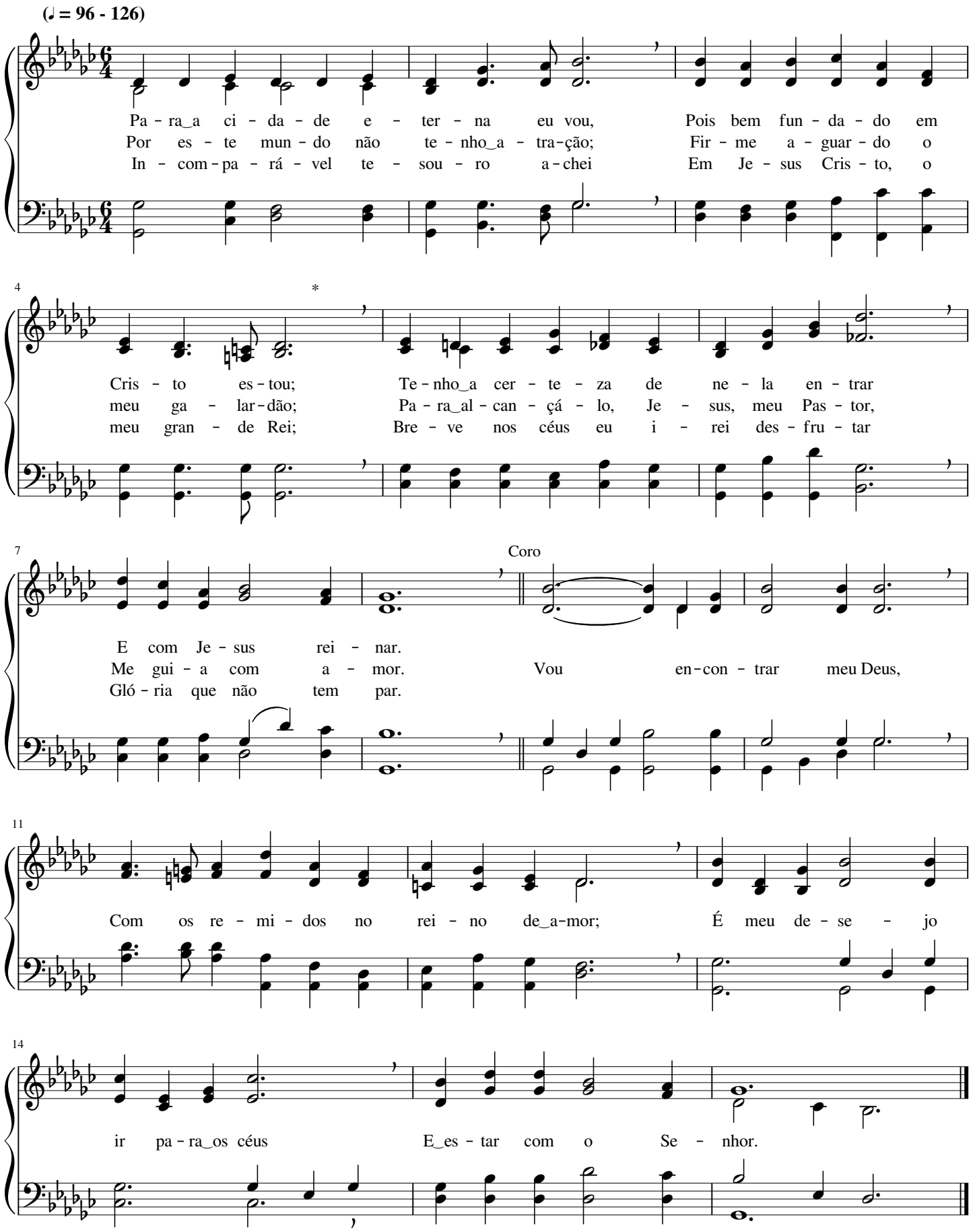

Regozijo-me em falar do Salvador

Minnie A. Steele

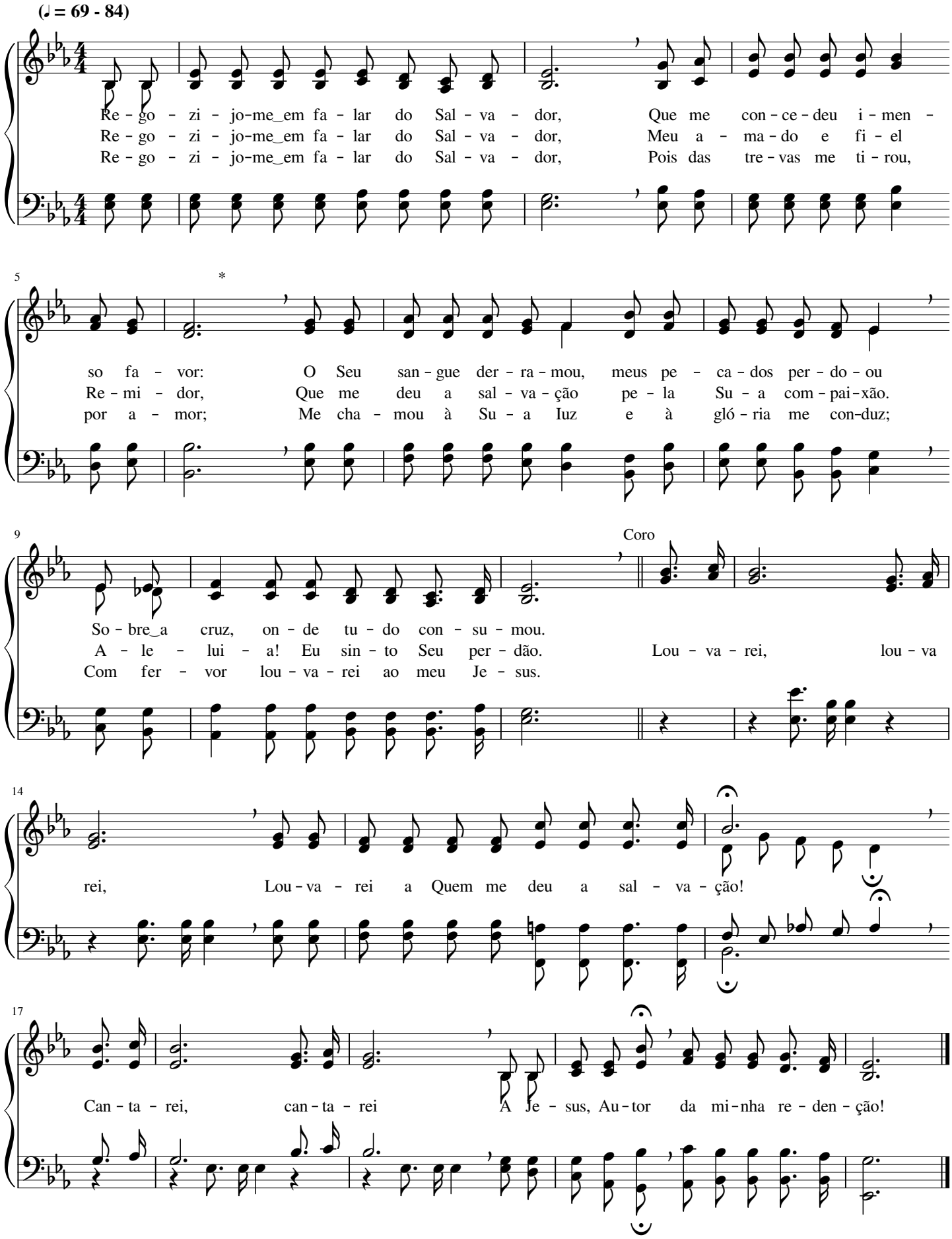

Longe do mal e perto de Ti

George Coles Stebbins

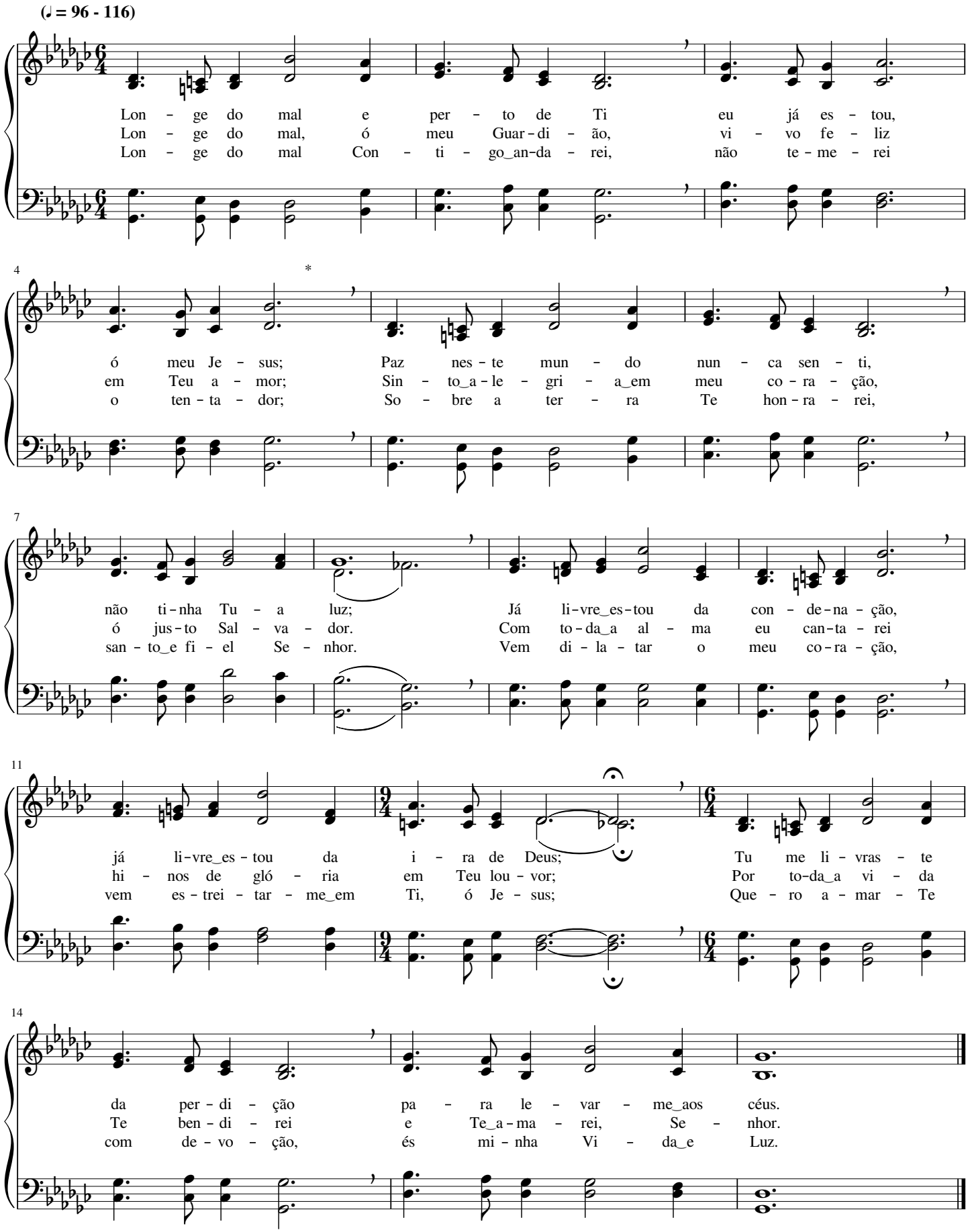

Ontem, hoje e eternamente

James H. Burke

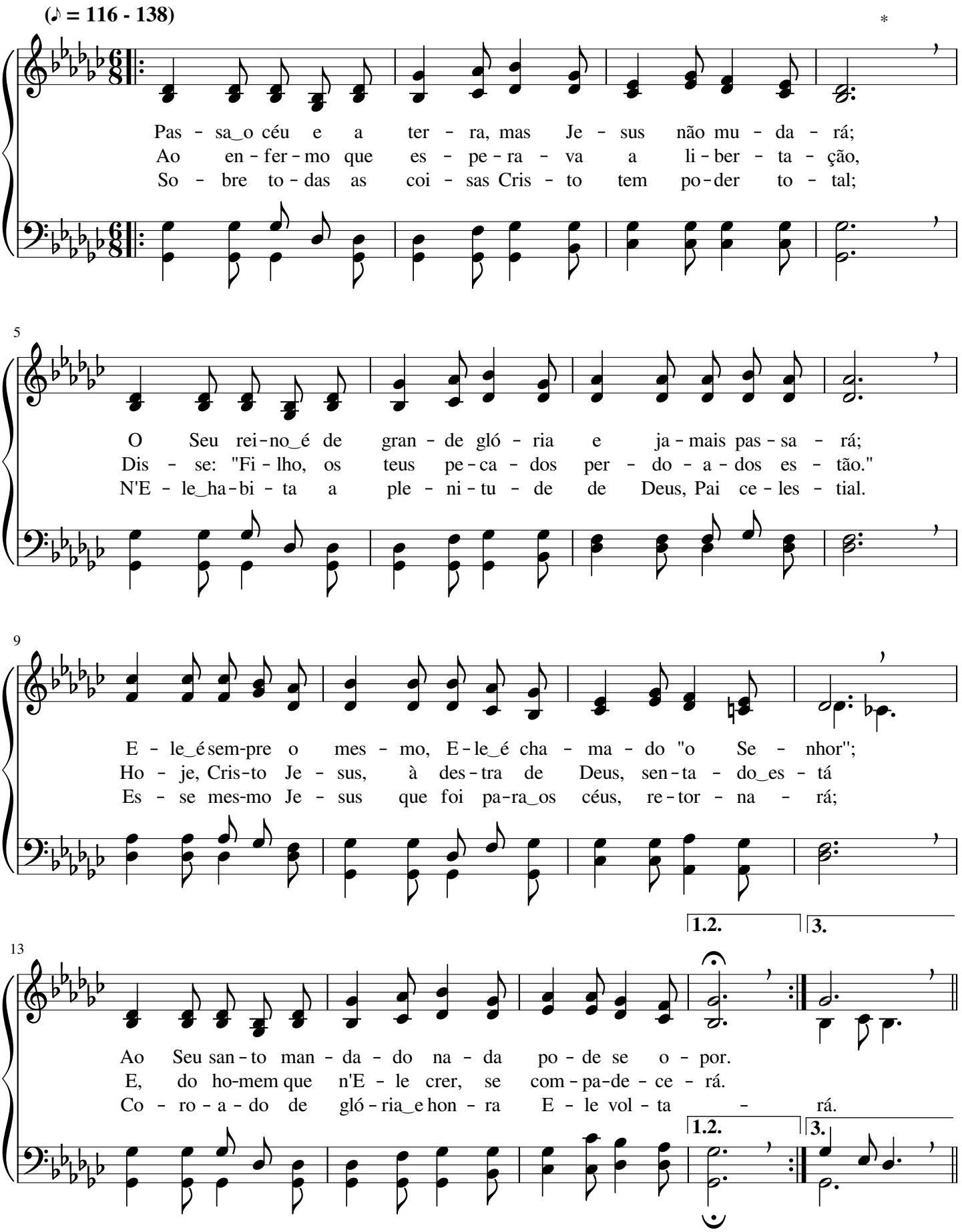

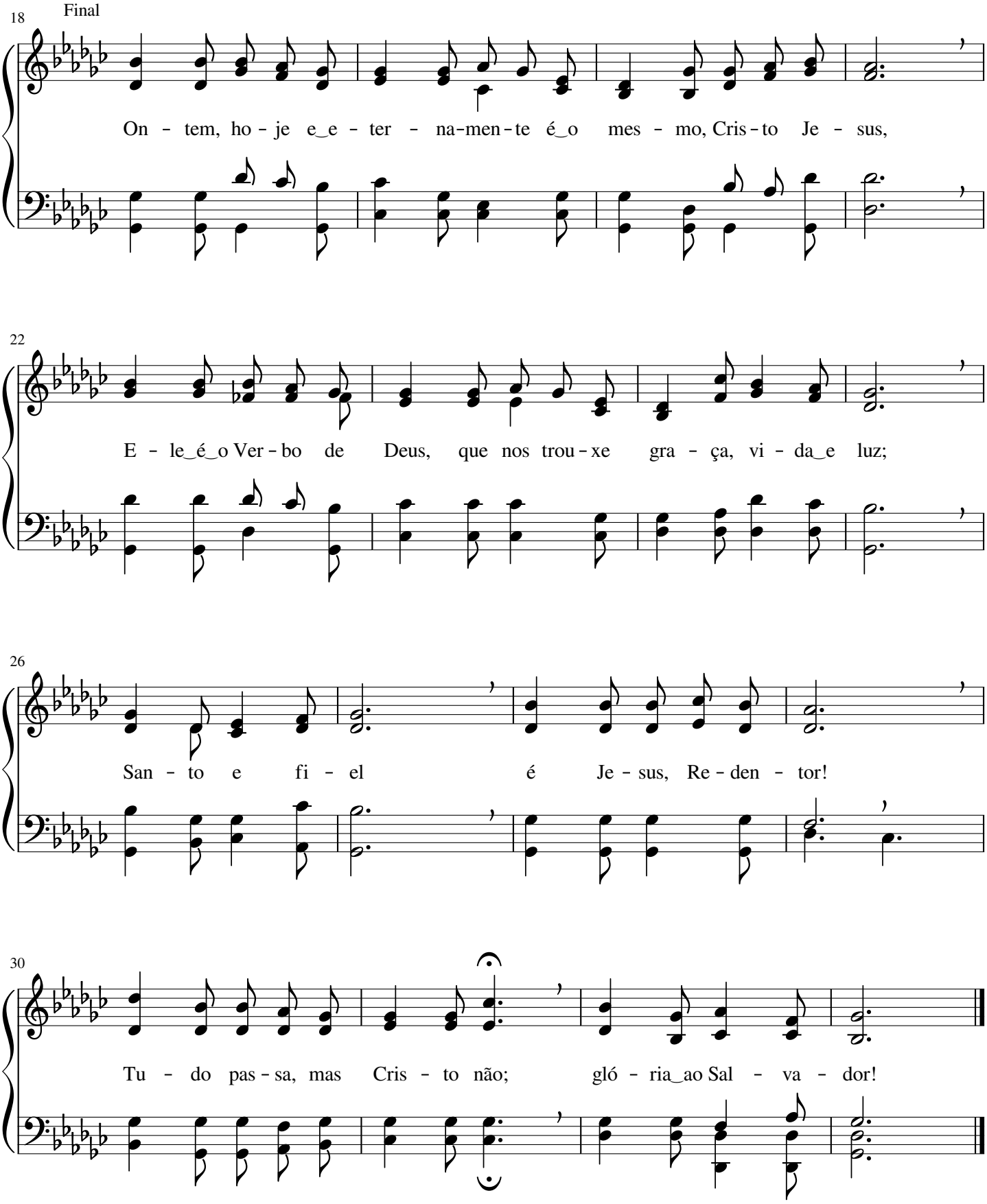
18
Final
On - tem, ho - je e_e - ter - na-men-te é_o mes - mo, Cris-to Je - sus,
22
E - le_é_o Ver-bo de Deus, que nos trou-xe gra - ça, vi - da_e luz;
26
San - to e fi - el é Je - sus, Re-den - tor!
30
Tu - do pas-sa, mas Cris - to não; gló - ria_ao Sal - va - dor!

Em Cristo espera, sem vacilar

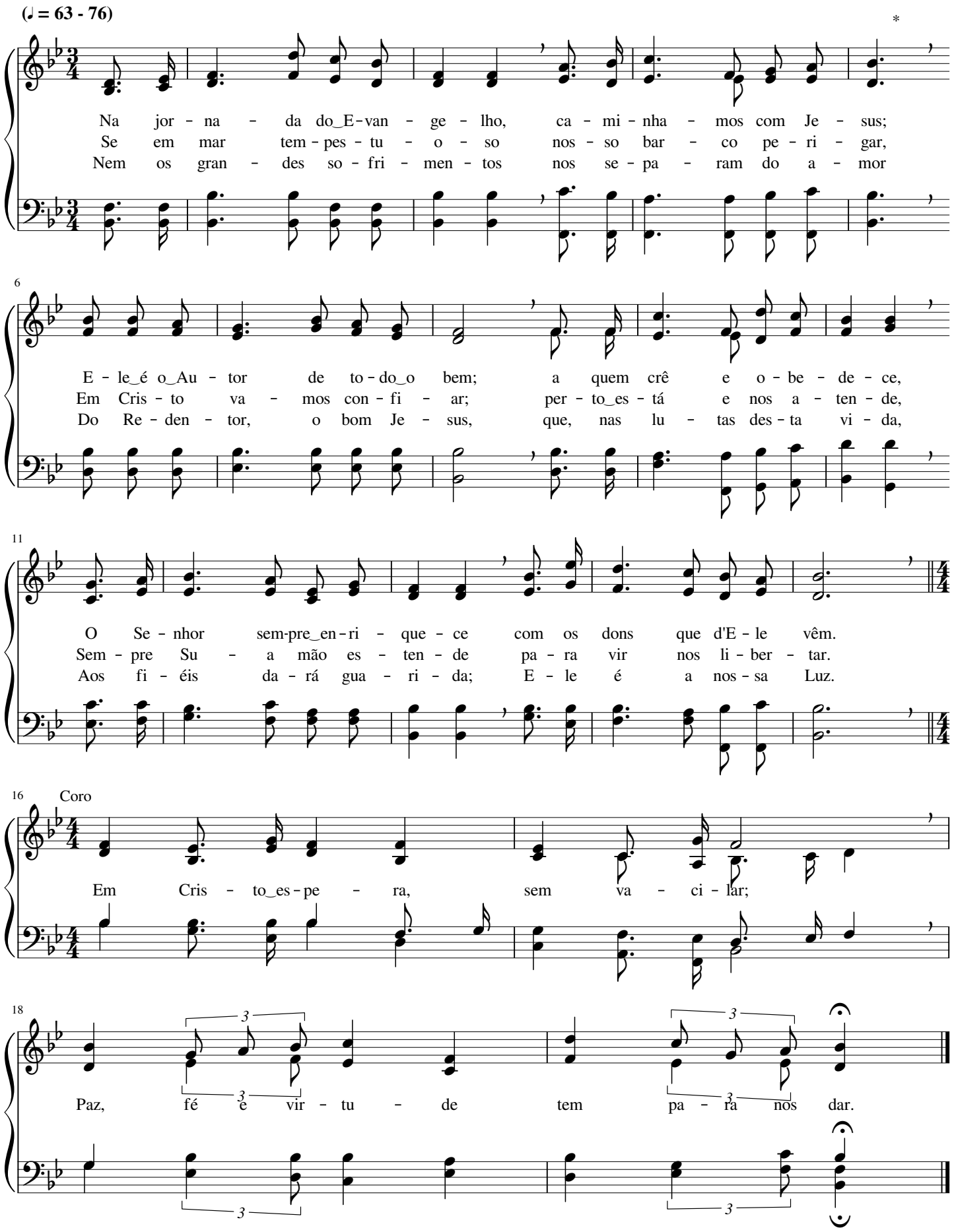

Irmãos amados

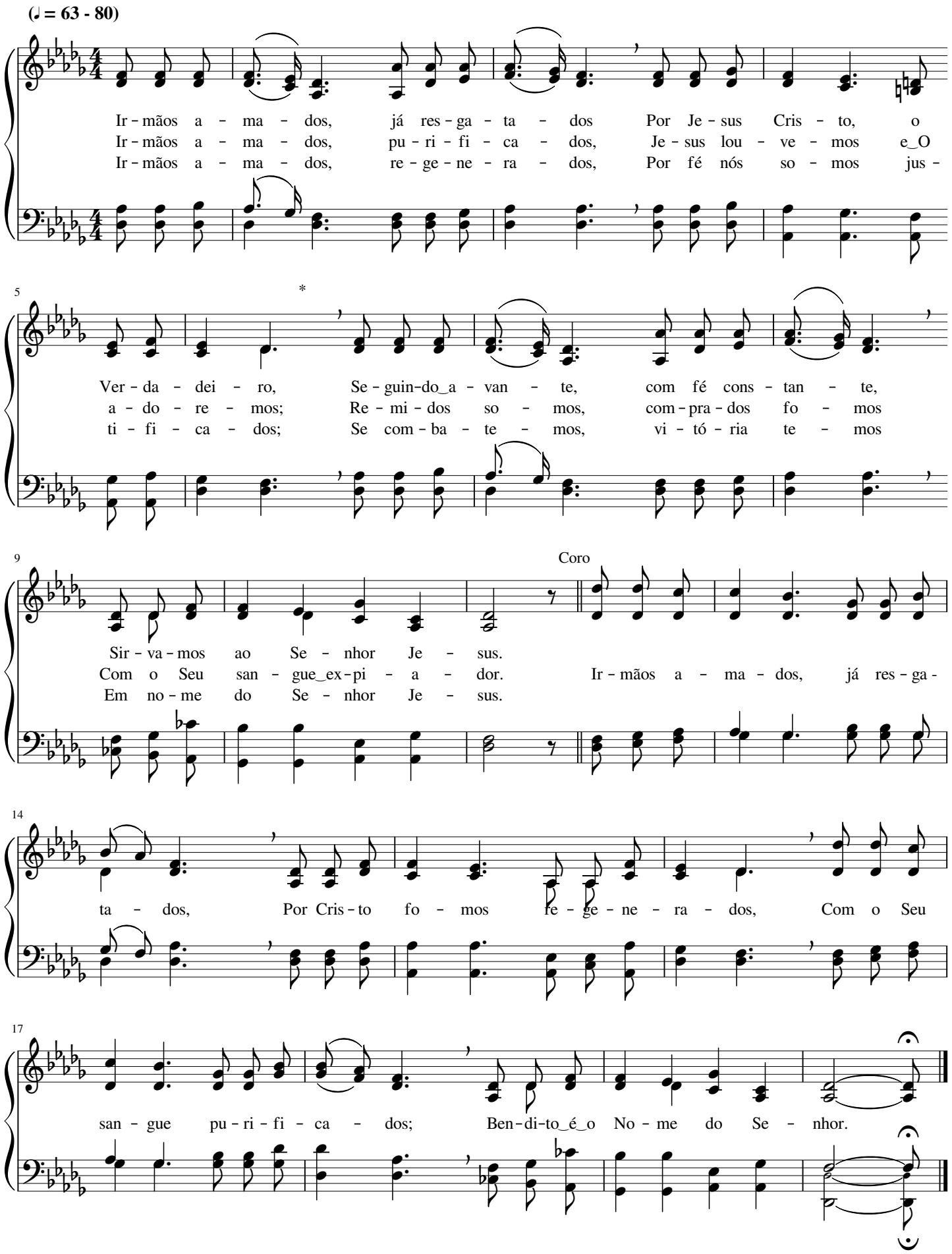

A jornada farei

Anne May Sebring Murphy

(♩ = 76 - 92)

A jor - na - da fa - rei com Je - sus, meu Se - nhor, Cer - ta -
A jor - na - da se - rá, pa - ra mim, um pra - zer, Ca - mi -
A jor - na - da fa - rei com a for - ça de Deus; Nos pe -

6

men - te ao céu che - ga - rei; Pe - re - gri - no_a - qui sou, bus - co_o
nhan - do com meu Sal - va - dor; Que-ro_ao mal re - nun - ciar e a
ri - gos, guar - da - do se - rei, Pois co - mi - go es - tá Quem me

12

lar de_es - plen - dor, On - de_os bens ce - les - tiais fru - i - rei.
gra - ça re - ter, Que - ro ser, so - bre_o mal, ven - ce - dor.
le - va aos céus; Eem se - gu - ro, en - tão, mar - cha - rei.

18 Coro

Sem - pre_u - ni - do_a Cris - to de - vo es -

21

tar, Pa - ra, nos pe - ri - gos,

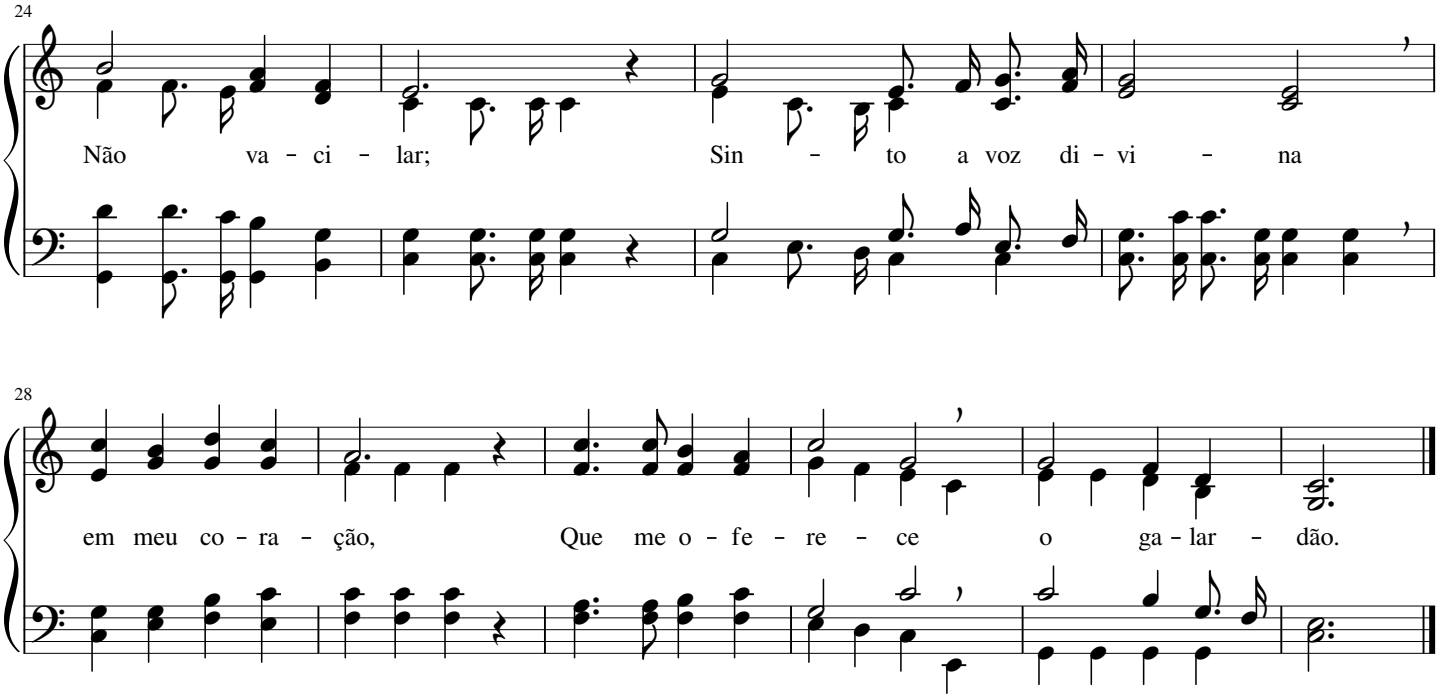

351 Senhor, à Tua presença

(♪ = 100 - 116) com humildade

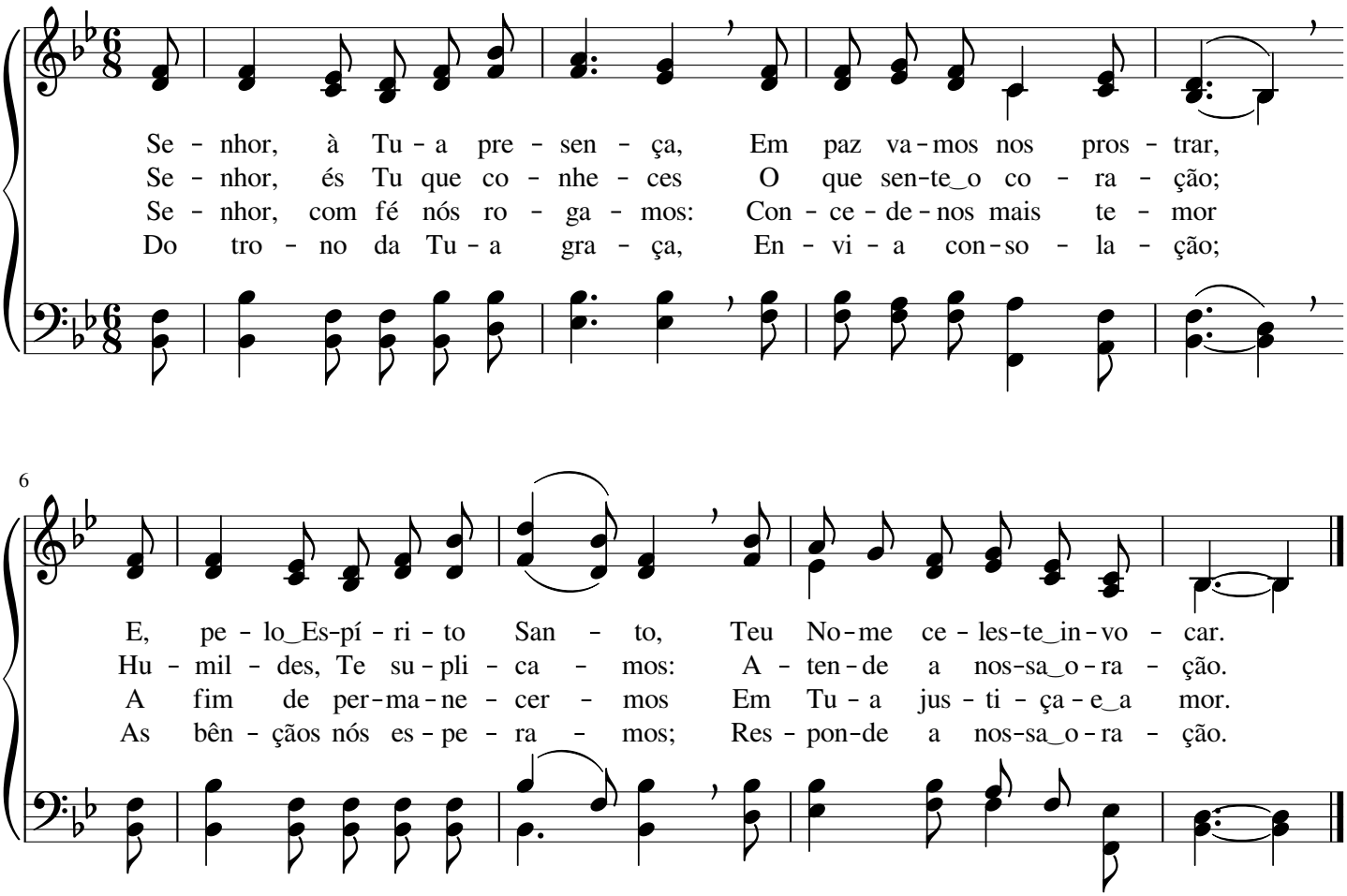

Sinto viva esperança

L. O. Brown

(♩ = 66 - 80)

*

Ao Seu ban-que-te de per-dão Me con-vi-dou Je-sus;
Do mun-do na-da te-me-rei, Pois vi-vo com Je-sus,
Na vi-da de-vo com-ba-ter Com fé em meu Je-sus;

6

Por gra-ça, deu-me_in-tro-du-ção No rei-no Seu de luz.
E con-fun-di-do não se-rei, An-dan-do_em Su-a luz.
Não te-me-rei o mau po-der, Pois te-nho_a_e-ter-na luz.

11 Coro

Sin-to vi-va_es-pe-ran-ça em mim, Es-pe-

14

ran-ça de ver o Se-nhor E her-dar as mo-

17

ra-das e-ter-nas, On-de_é tu-do es-plen-dor.

Eleitos nós somos

Ira David Sankey

(𝅗𝅥 = 58 - 69)

E - lei - tos nós so - mos por Deus, o Ver - da - dei - ro, E fo - mos re -
Do tro - no ce - les - te, po - der nós bus - ca - re - mos, E chu - vas de
Es - tá per-to_a vol - ta de Cris-to,_o Rei da gló - na, Ir - mãos, a - guar -

7

mi - dos por Seu gran-de_a - mor; Vi - ve - mos por Cris - to, o di - vi - nal
bên - ções da - rá_o Cri - a - dor; Na gra - ça glo - rio - sa, por fé, nos cres -
de - mos com fé e fer - vor, No céu can - ta - re - mos o hi - no da

13

Cor - dei - ro; Oh! Gló - ria!_A - le - lui - a! Ho - sa - na_ao Se - nhor!
ce - re - mos; Oh! Gló - ria!_A - le - lui - a! Ho - sa - na_ao Se - nhor!
vi - tó - ria; Oh! Gló - ria!_A - le - lui - a! Ho - sa - na_ao Se - nhor!

19 Coro

Nós so - mos e - lei - tos por Deus, Cri - a - dor;

24

Nos céus fru - i - re - mos a_he - ran - ça de a - mor.

Jerusalém celestial!

John Robson Sweney

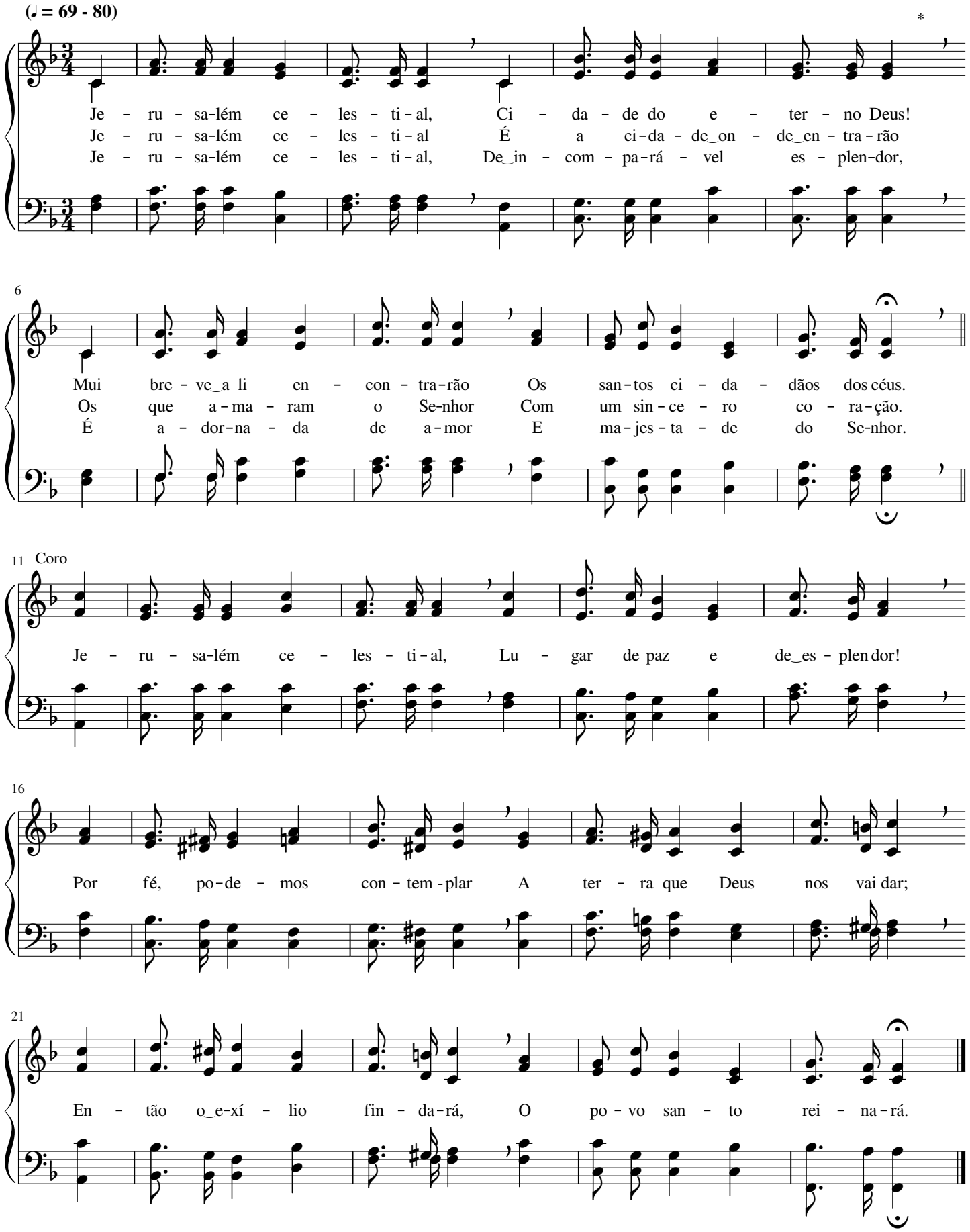

A Ti, Deus, eu consagrei-me

Leila Naylor Morris

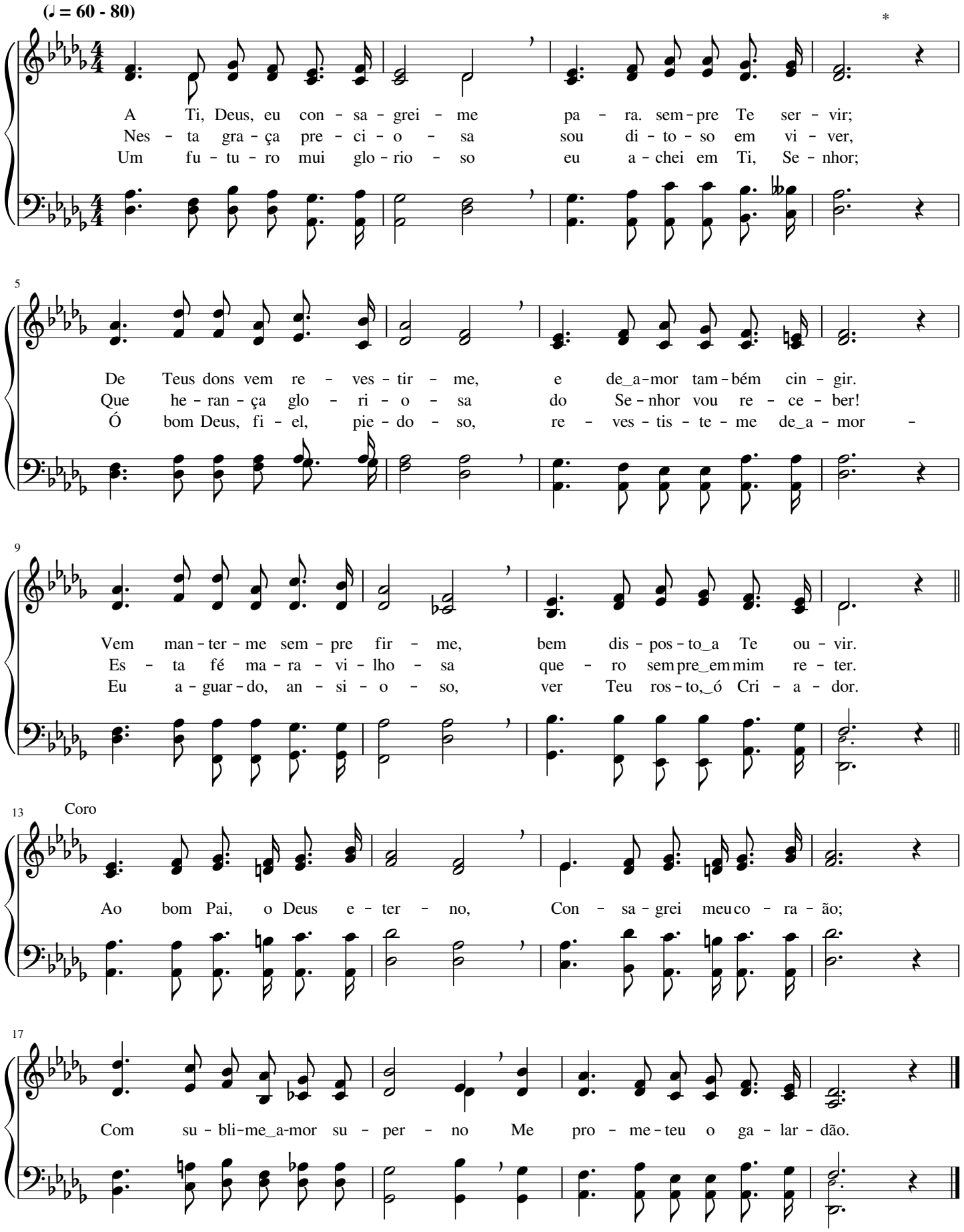

Por preço elevado Jesus resgatou-me

Daniel Brink Towner

(♩ = 66 - 84)

Por pre - ço_e - le - va - do Je - sus res - ga-tou - me, Por pre - ço que_o
O ou - ro não dá re - mis - são do pe-ca - do, A pra - ta não
O san - gue pre - cio - so e i - ma - cu-la - do De Cris - to Je -

5

ou - ro não po - de pa - gar; Com Seu pró - prio san - gue o
le - va ao rei - no dos céus; So - men - te o san - gue, na
sus con - du - ziu - me a Deus; É ne - le que sem - pre es -

8

Mes - tre com-prou - me A fim de fa - zer - me na gló - ria en - trar.
cruz der - ra - ma - do, Li - vrou - me da mor - te, por gra - ça de Deus.
tou a - bri - ga - do, Por e - le con - ser - vo a vi - da dos céus.

Coro

11

Não têm va - lor a pra ta_e_o ou - ro

14

Pa - ra dar a sal - va ção; Não há, na

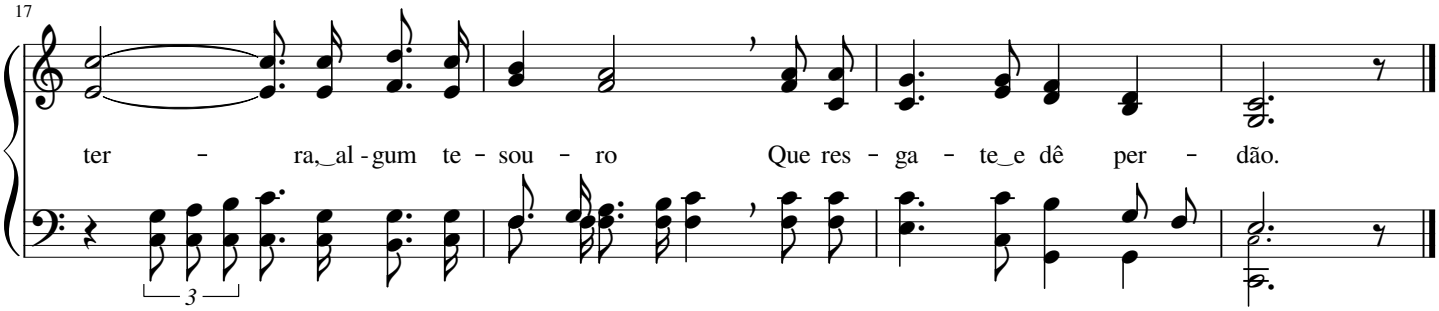

357 Face a face O verei

George Coles Stebbins

(♩ = 56 - 72)

A - guar - do a vin - da do Se - nhor Que re - ve - lou - Se em meu ser;
Je - sus, o a - ma - do Re - den - tor, Com voz de Ar - can - jo i - rá sur - gir;
O céu a - ber - to eu ve - rei, Ne - le en - tra - rei com meu Je - sus.

6

A - guar - do Cris - to, o Re - den - tor, Pois vai em bre - ve a - pa - re - cer.
Co - mo es co - lhi - do do Se - nhor, I - rei os bens de Deus fru - ir.
A - té que ve - nha, es - pe - ra - rei Sem que se a - pa - gue a mi - nha luz.

11 Coro

E fa - ce a fa - ce O ve - rei; Con - - tem - pla - rei Je - sus, meu Rei,

16

Que pa - ra Deus me le - va - rá; A he - ran - ça e - ter - na me da - rá.

O Teu precioso sangue

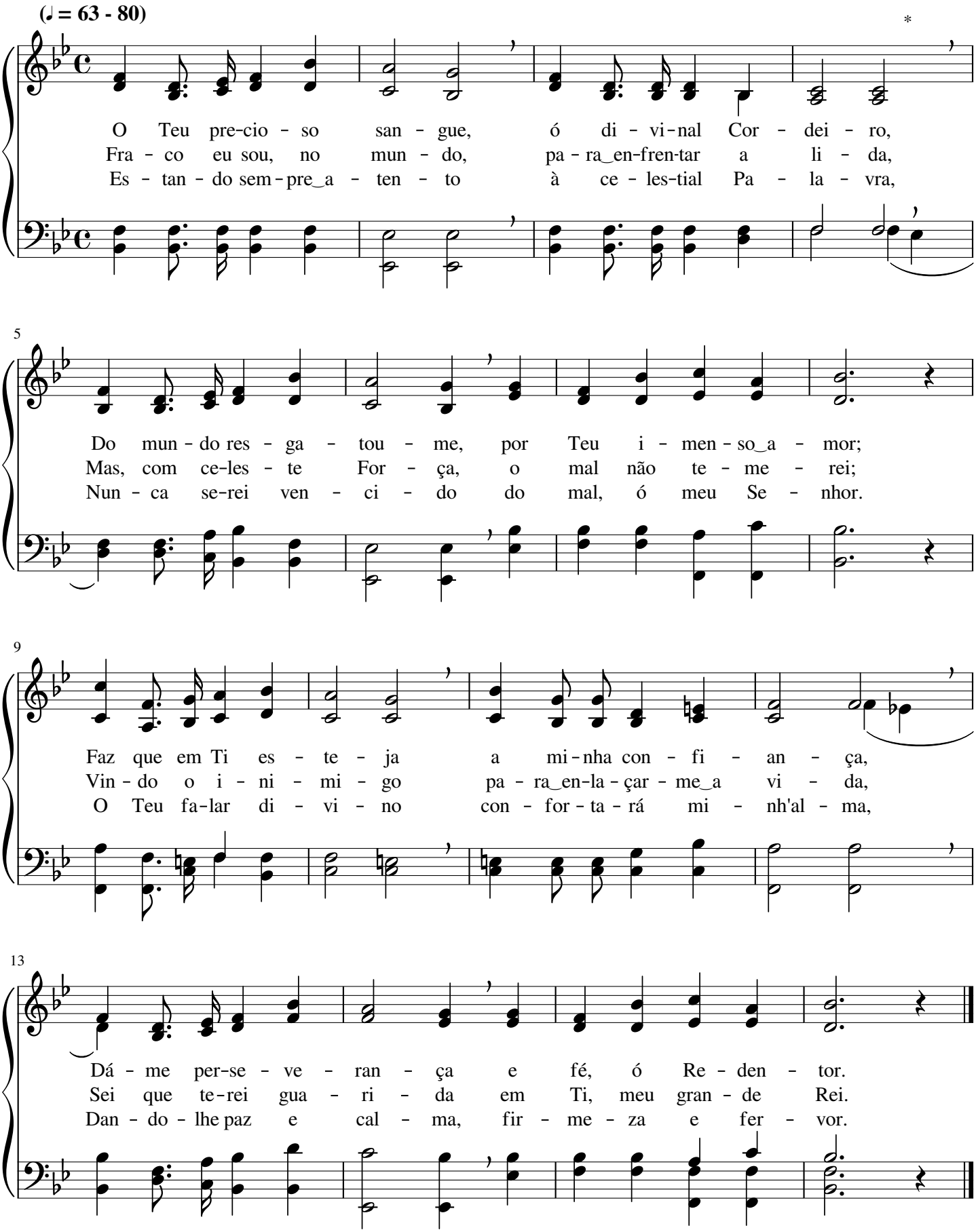

Ó irmãos, de Deus diletos

James McGranahan

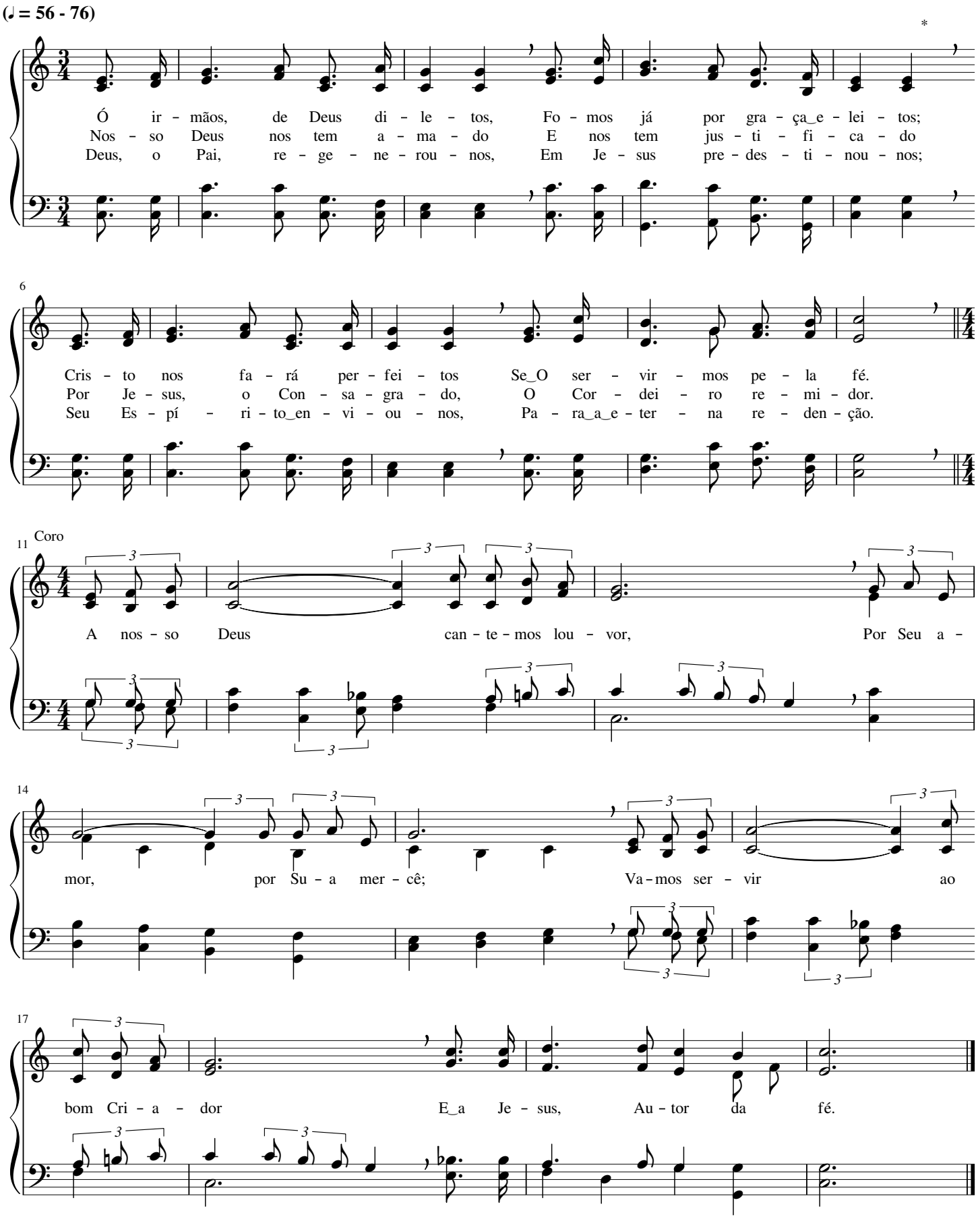

Do mal apartados devemos estar

Henry Lake Gilmour

(♩ = 66 - 80)

Do mal a - par - ta - dos de - ve - mos es - tar E_a to - do_o mo -
Je - sus nos a - mou, pa - ra Deus nos com-prou, O San - to Es -
Es - tá per-to_o di - a em que o Se - nhor Vi - rá, co - mo_Es -

5

men - to em Cris - to pen - sar; U - ni - dos a E - le de -
pí - ri - to nos en - vi - ou; Lu - gar nes - ta gra - ça tam -
po - so, com gran - de_es-plen - dor, A to - dos que bus - cam vir -

8

ve - mos an - dar; Oh! Gló - ria!_A - le - lui - a! Va mos en - to - ar.
bém pre - pa - rou; Oh! Gló - ria!_A - le - lui - a! Cris - to nos sal - vou.
tu - de e_a-mor; Oh! Gló - ria!_A - le - lui - a! Gran-de_é Seu fa - vor!

11

Coro

Fir - mes se - ja - mos no Sal - va - dor, Na san - ti - da - de e no fer - vor!

15

E - le, o For - te, o De - fen - sor, Da - rá vi - tó - ria._A-le - lui - a!

Tudo entende o Salvador

Justin G. Burt

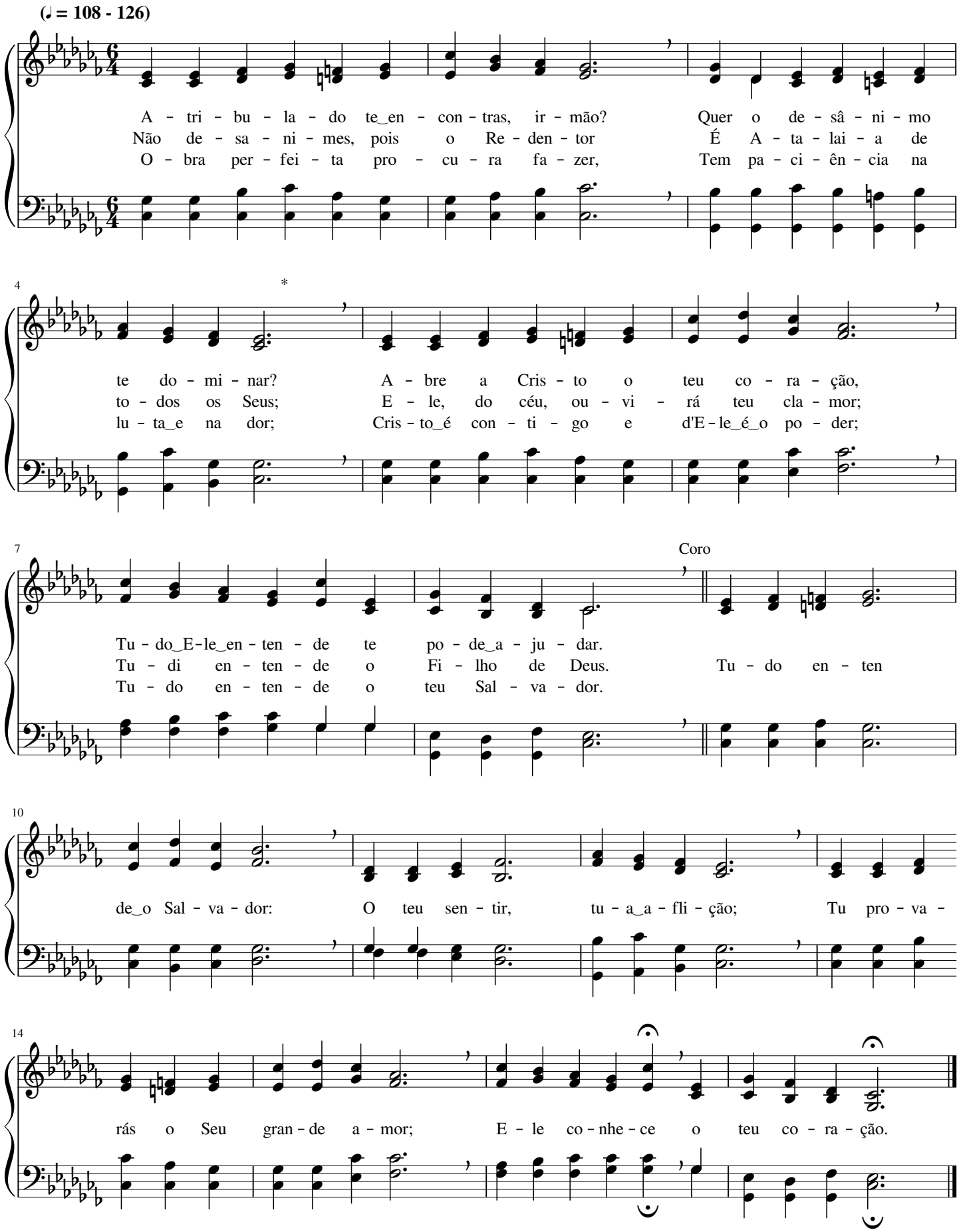

Que bela herança!

James McGranahan

(♪ = 112 - 152)

Que be - la_he - ran - ça Deus me re - ser - va Jun-to_a Je - sus, o
Pró - xi - mo_é_o di - a tão es - pe - ra - do Em que Je - sus do
É i - ne - fá - vel, gran-de_e su - per - no O ga - lar - dão que

5

bom Re - den - tor! Pa - ra_al - can - çá - la, Deus me pre -
céu vol - ta - rá; Oh! Que en - con - tro tão de - se -
vou des - fru - tar; Com Je - sus Cris - to no rei - no_e -

8

ser - va De to - do mal, por gran - de a - mor.
ja - do! Quem for fi - el, a Deus su - bi - rá.
ter - no Jun - to a Deus, i - rei ha bi - tar.

11 Coro

Bre - ve, no céu, os san - tos re - mi - dos

14

Re - ce - be - rão o rei no_e_o po - der;

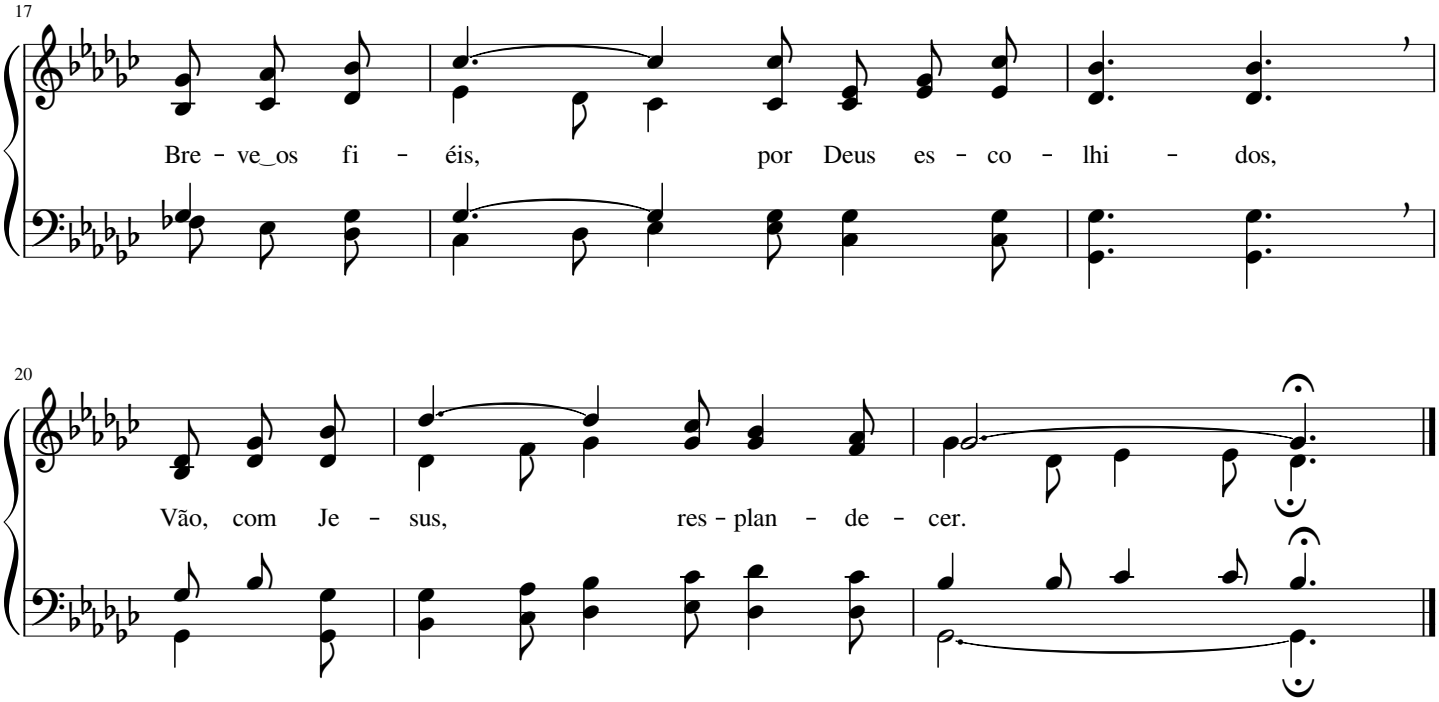

363 Aos Teus pés estou, Senhor

William Gustavus Fischer

(♩ = 54 - 72)

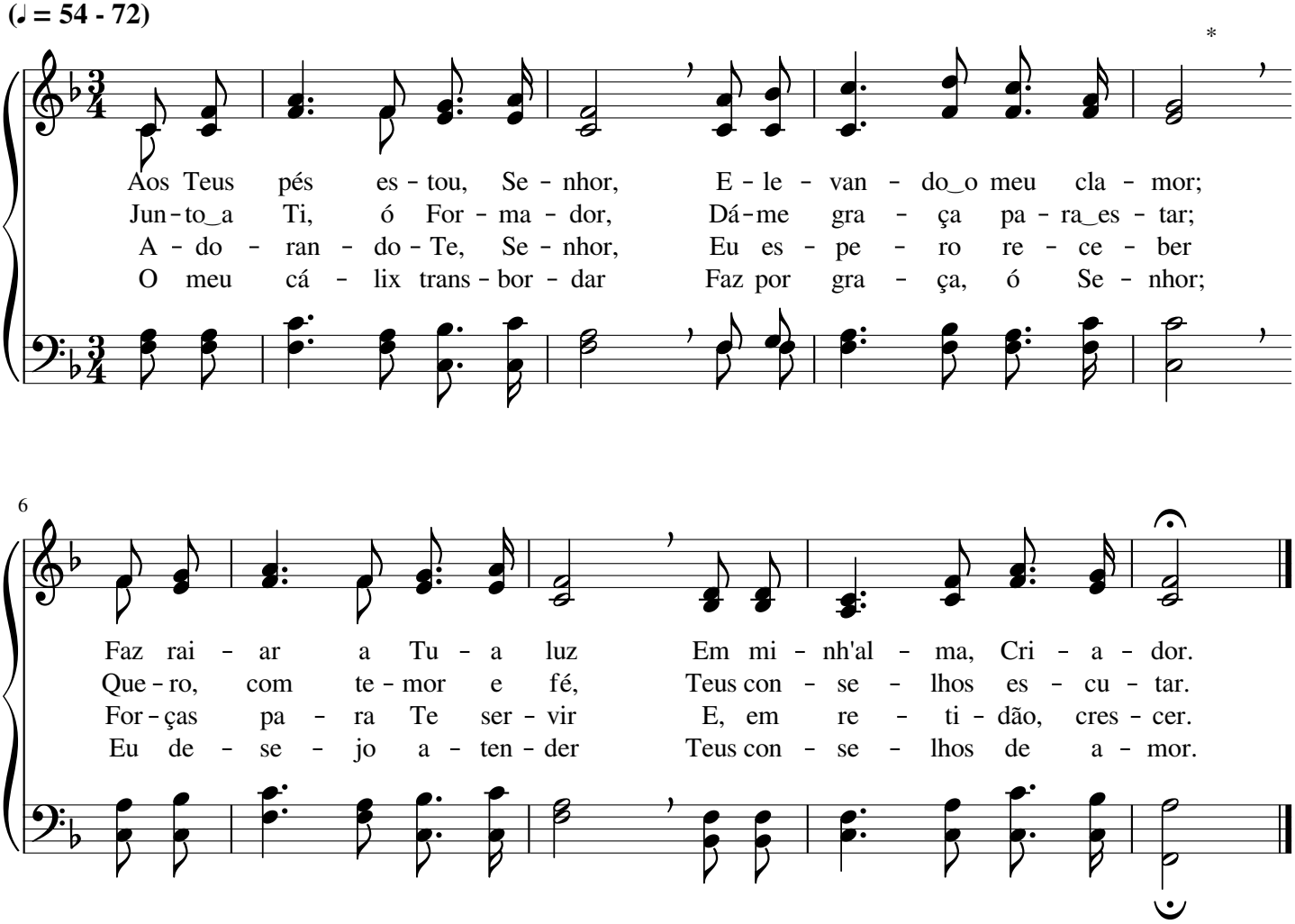

Os tempos já chegados são...

(♩ = 63 - 80)

Os tem - pos já che - ga - dos são, Os di - as Deus a - bre - vi -
Os que ser - vi - rem ao Se - nhor, Com gló - ria a - pa - re - ce -
Quem tem ou vi - dos pa - ra_ou - vir, A - ten - de_o_Es - pí - ri - to de

5 *

ou; Bem per - to_es - tá_a con - su - ma - ção Das pro -
rão; No rei - no_e - ter - no de a - mor, Co-mo_o
Deus, Que fa - la do fe - liz por - vir Pre - pa -

8 Coro

mes - sas que Deus a - nun - ci - ou.
sol e - les res - plan - de - ce - rão. O nos - so Rei não
ra - do aos san - tos lá nos céus.

12

tar - da - rá! Vi - rá do céu com res - plen - dor; O

15

po - vo san - to,_ao vê - Lo, Lhe di - rá: Sim, vem, a - ma - do Se - nhor!

Contrito, venho a Ti

Robert Lowry

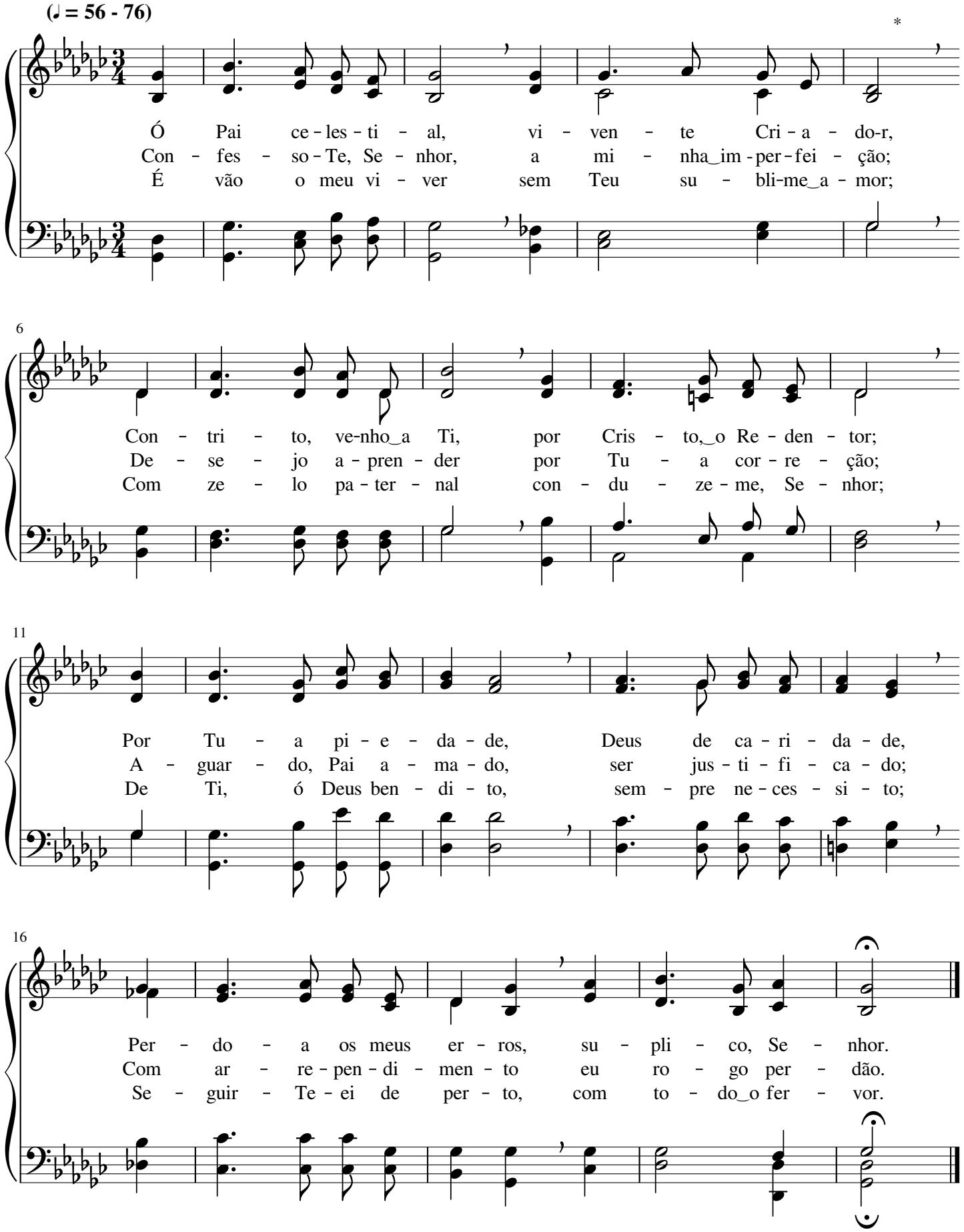

Pela fé tereis vitória

Thorro Harris

(♩ = 69 - 88)

O san - to_E - van - ge - lho diz: Mar - chai, Ten - de fé em Deus;
O cris - tão não de - ve re - cu - ar, Mas, com fé em Deus,
O mal não re - sis - te_ao Seu po - der, Com a_un - ção de Deus,

4

n'E - le con - fi - ai; To - das as ba - ta - lhas en - fren-tai,
sem - pre a - van-çar; Com co - ra - gem i - de pe - le - jar,
i - de com - ba - ter; Deus co - ro - a - rá ao que ven-cer,

7

Coro

Pe - la fé te-reis vi - tó - ria.
Pe - la fé te-reis vi - tó - ria. Deus, por Cris - to, tu - do cum - pri - rá,
Pe - la fé te-reis vi - tó - ria.

11

Seu au - xí - lio nun - ca fal - ta - rá; Nos com - ba - tes

14

vos a - ju - da-rá; Pe - la fé te - reis vi - tó - ria.

Ao que vive para sempre...

Thomas Hastings

(♩ = 60 - 80)

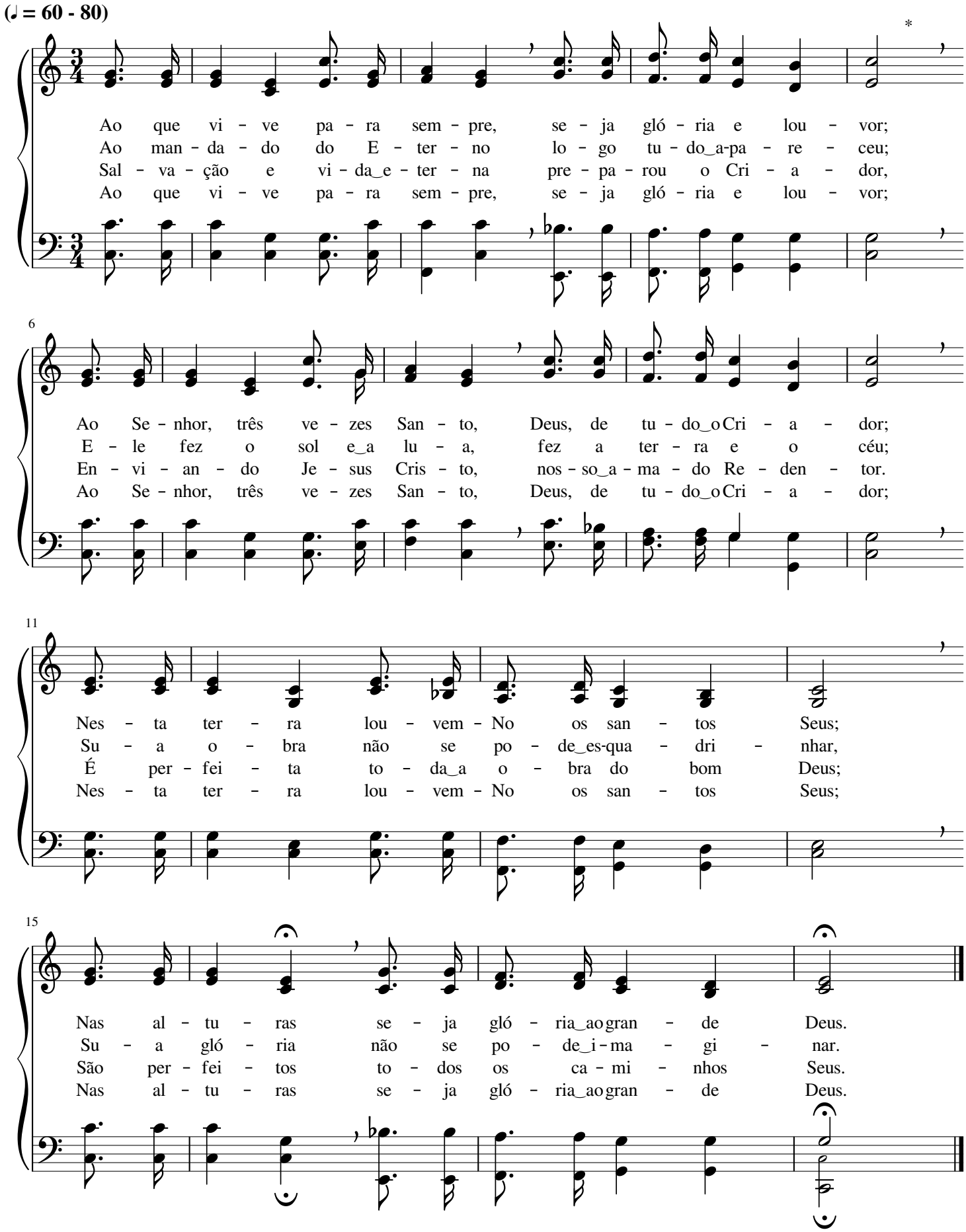

Deus nos elegeu para Si

Melodia inglesa

(♩ = 66 - 84)

Não du - vi - de - mos, Deus nos e - le - geu pa - ra Si,
Tem pro - te - ção o po - vo do Se - nhor, pro - te - ção
Se Deus, o Pai, es - tan - do nós no mal, nos a - mou,

4

em Je - sus; Con - fir - ma - rá a nos - sa sal - va - ção
e - fi - caz; Seu fun - da - men - to Cris - to, o Sal - va - dor,
per - do - ou, E, por Je - sus, Cor - dei - ro di - vi - nal,

7

com po - der, gra - ça e luz. Sal - vo não se - rá quem não
que lhe dá vi - da e paz; Por Seu ver - da - dei - ro a -
sal - va - ção nos man - dou, Co - mo não da - rá aos e -

10

com - ba - ter, Quem, na ca - mi - nha - da, es - mo - re - cer; Os
do - ra - dor, Deus, o Cri - a - dor, tem pro - fun - do a - mor; Bem
lei - tos Seus Gra - ça e po - der de che - gar aos céus? Que

13

vi - to - rio - sos rei - na - rão e com Deus vi - ve - rão.
per - to es - tá e cui - da - rá, guar - da - rá, sal - va - rá.
i - ne - fá - vel a - fei - ção, ce - les - tial e - lei - ção!

Sentes bater em teu coração?

J. Howard Entwisle

(♪ = 120 - 138)

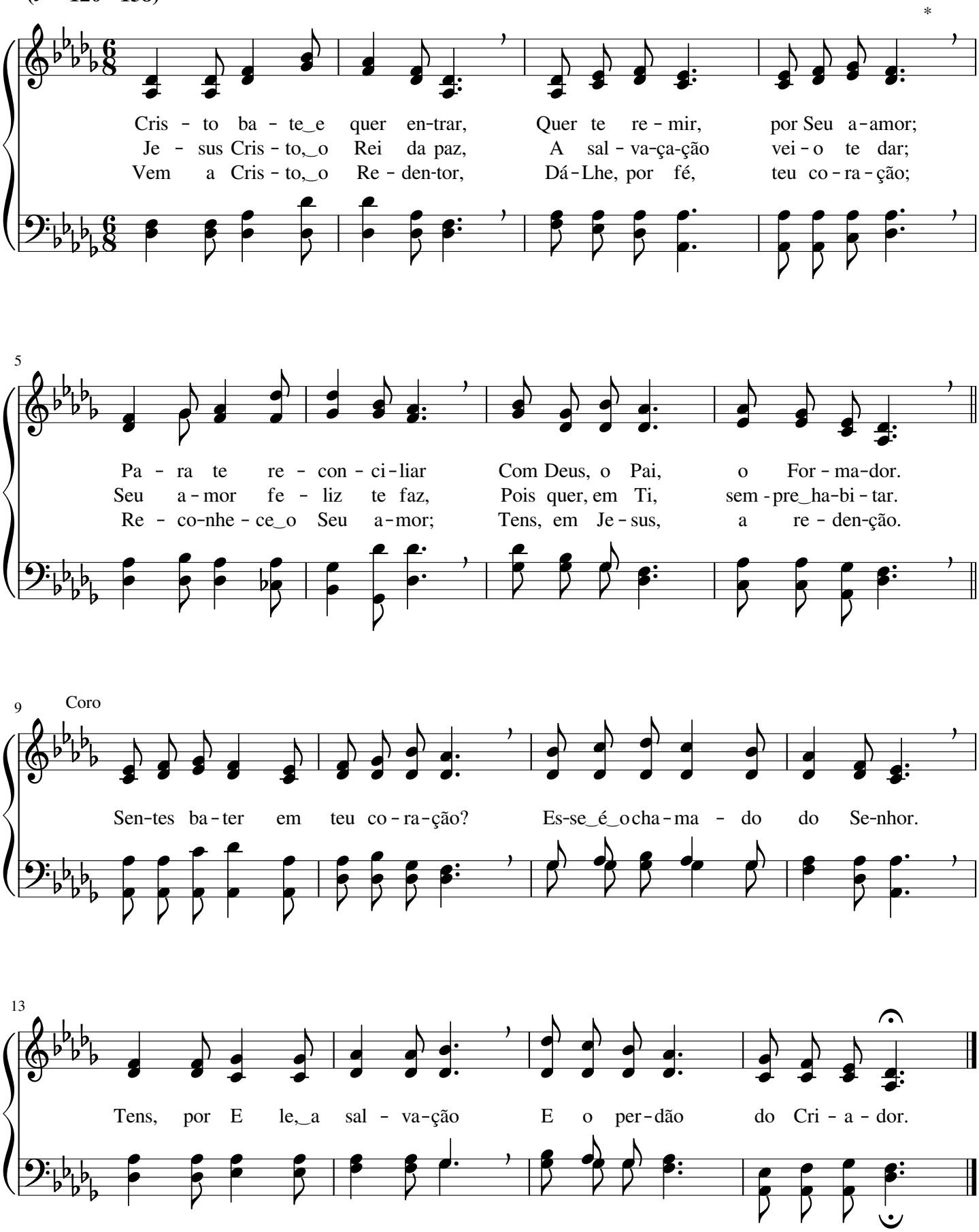

Têm os santos do Senhor

William James Kirkpatrick

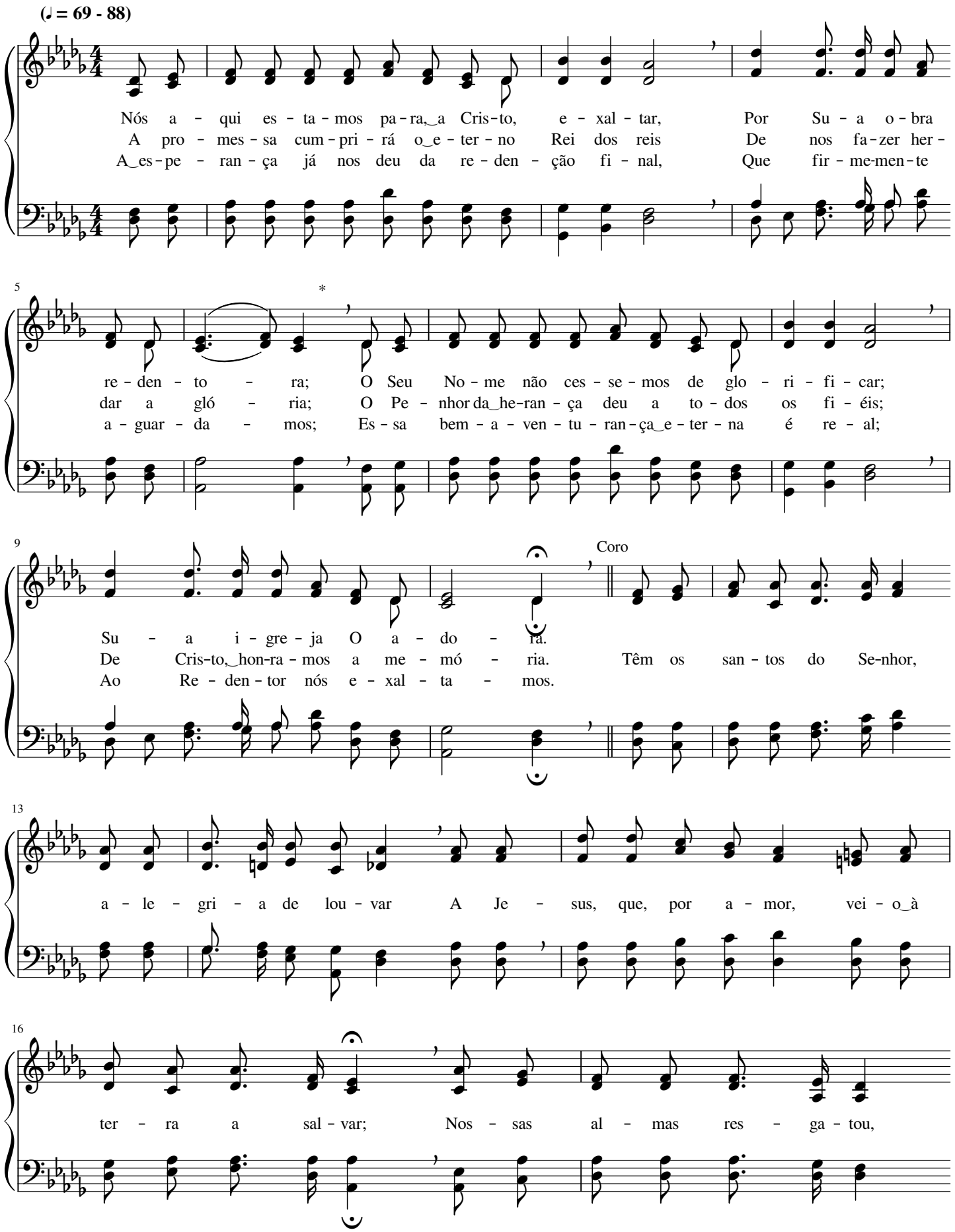

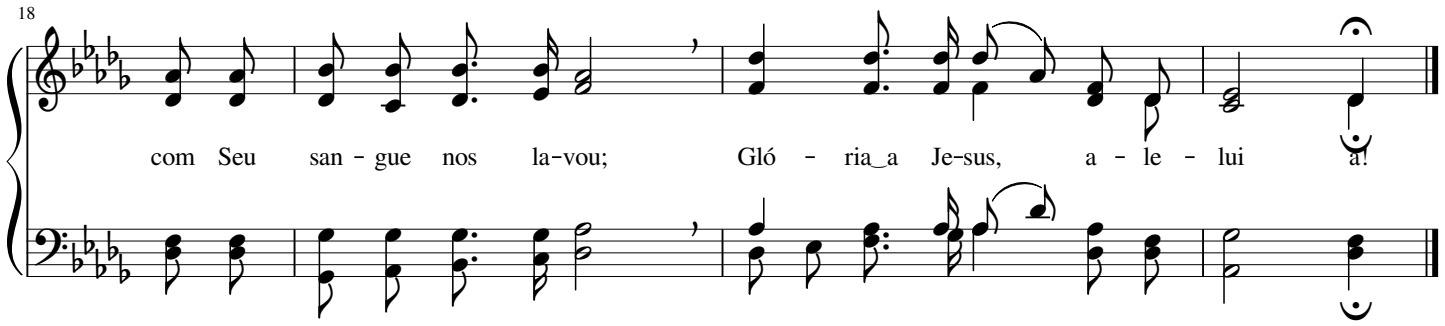

371 Aos Teus pés me apresento

Lewis Hartsough

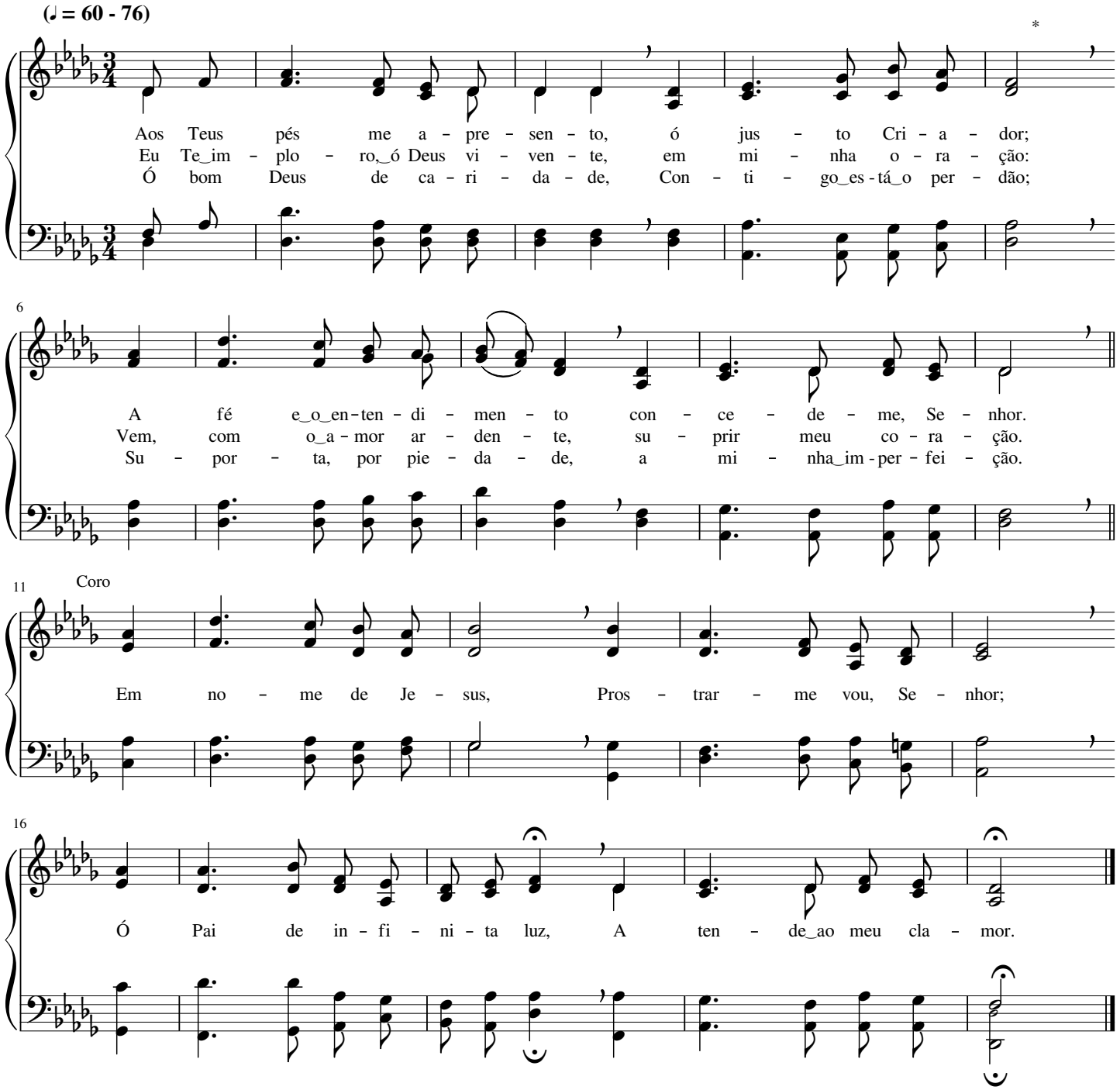

Da igreja, fiel Fundamento é Jesus

Thorro Harris

(♩ = 88 - 120)

Da i - gre - ja, fi - el Fun - da - men - to É Je - sus, A - li - cer - ce sem par; A tor - men - ta e o for - te ven - to Não a po - dem ja - mais der - ri - bar. Pe-la_i - gre - ja, Je-sus vei-o ao mun-do E mor- reu pa - ra vi - da lhe dar; Com a - mor tão pre cio-so_e pro - fun-do, E le_a quer, des - de_os céus,a - dor - nar.

A i - gre - ja é sem - pre for - mo - sa Pa-ra Cris - to, seu Rei e Se- nhor; É cha - ma - da "a Su - a es - po - sa", Re-ves - ti - da de gra - ça e_a - mor; Com-ba - ti - da por seu i - ni - mi - go, Nes-ta ter - ra - a_i -gre - ja se - rá, Mas, em tu - do, Je-sus é con - si - go, Vi - to - rio - sa da - qui sa - i - rá. Sem-pi - ter - no, fi-

1. 2. Final

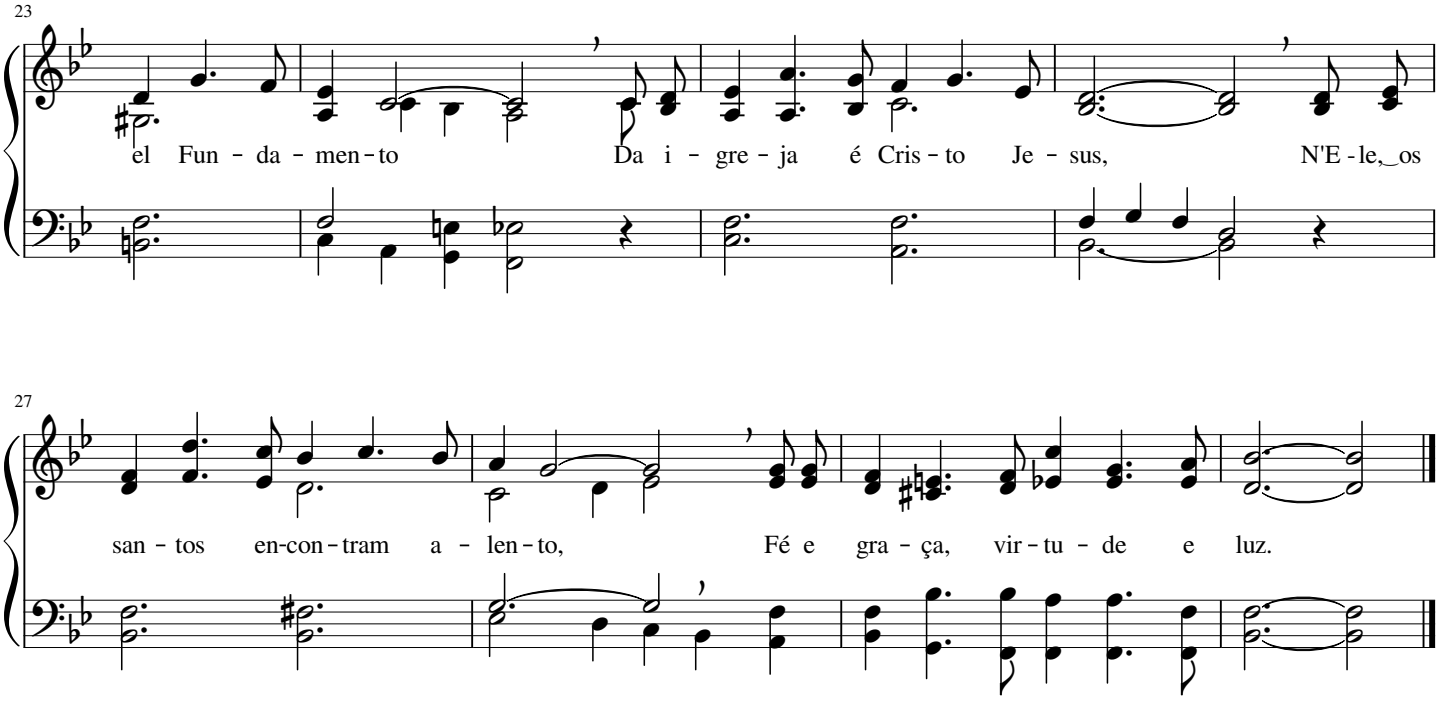

373 Cristo Jesus, o Redentor

John Bacchus Dykes

(♩ = 63 - 80)

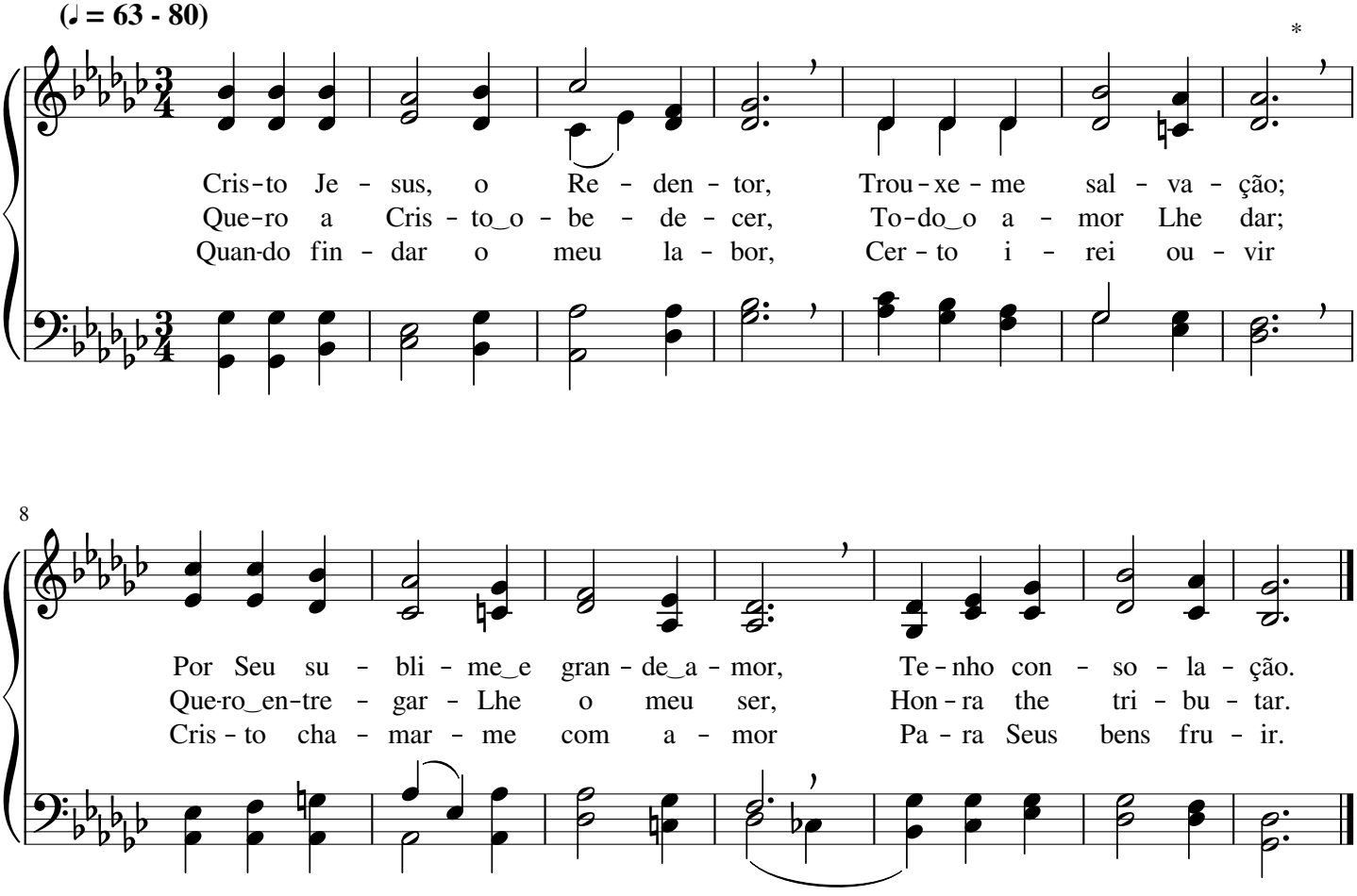

Santo! Santo! Santo!

John Bacchus Dykes

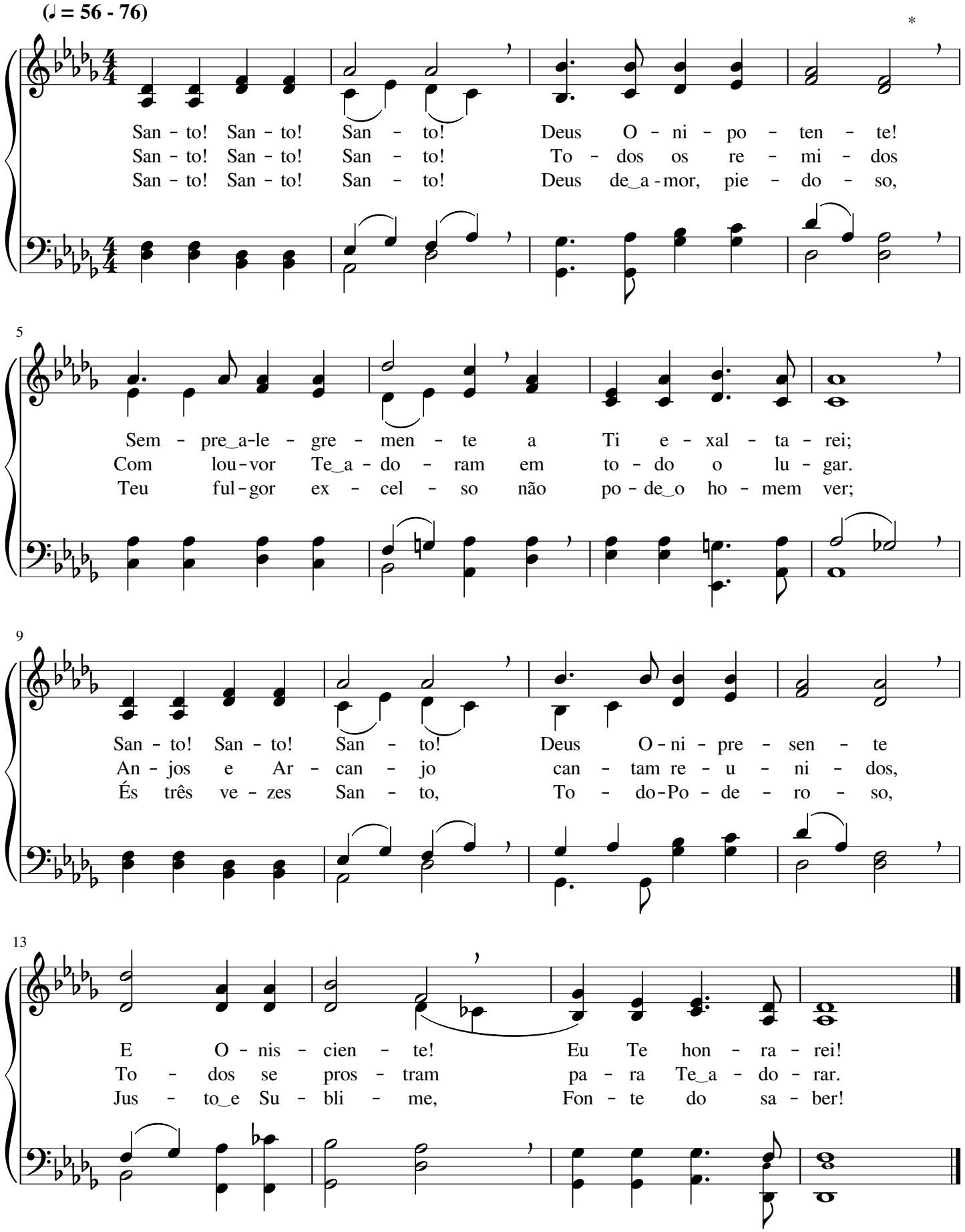

"A paz Eu vos deixo"

Philip Paul Bliss

(𝅗𝅥 = 40 - 54)

A paz Eu vos dei - xo" fa - lou o Sal - va - dor, A paz que o
A - in - da que mon - tes se mo-vam do lu - gar E_a ter - ra não
Re - al for - ta - le - za que não se_a - ba - la - rá, Je - sus vei-o_em

7

mun - do não dá". Fi - el é_o Se - nhor que, por gran - de a - mor,
mais pro - du - zir E tu - do, no mun - do, pa - re - ça fa - lhar,
nós cons - tru - ir; Em Deus, nos - sa cren - ça fun - da - da es - tá;

13

Coro

A Pa - la - vra em nós cum - pri rá.
Os fi - éis vão a Cris - to se - guir. Ha - ja paz
A guar - da - mos glo - rio - so por - vir.

20

des - de_os céus; Ha - ja paz so-bre_o po - vo de Deus.

Senhor, preciso mais...

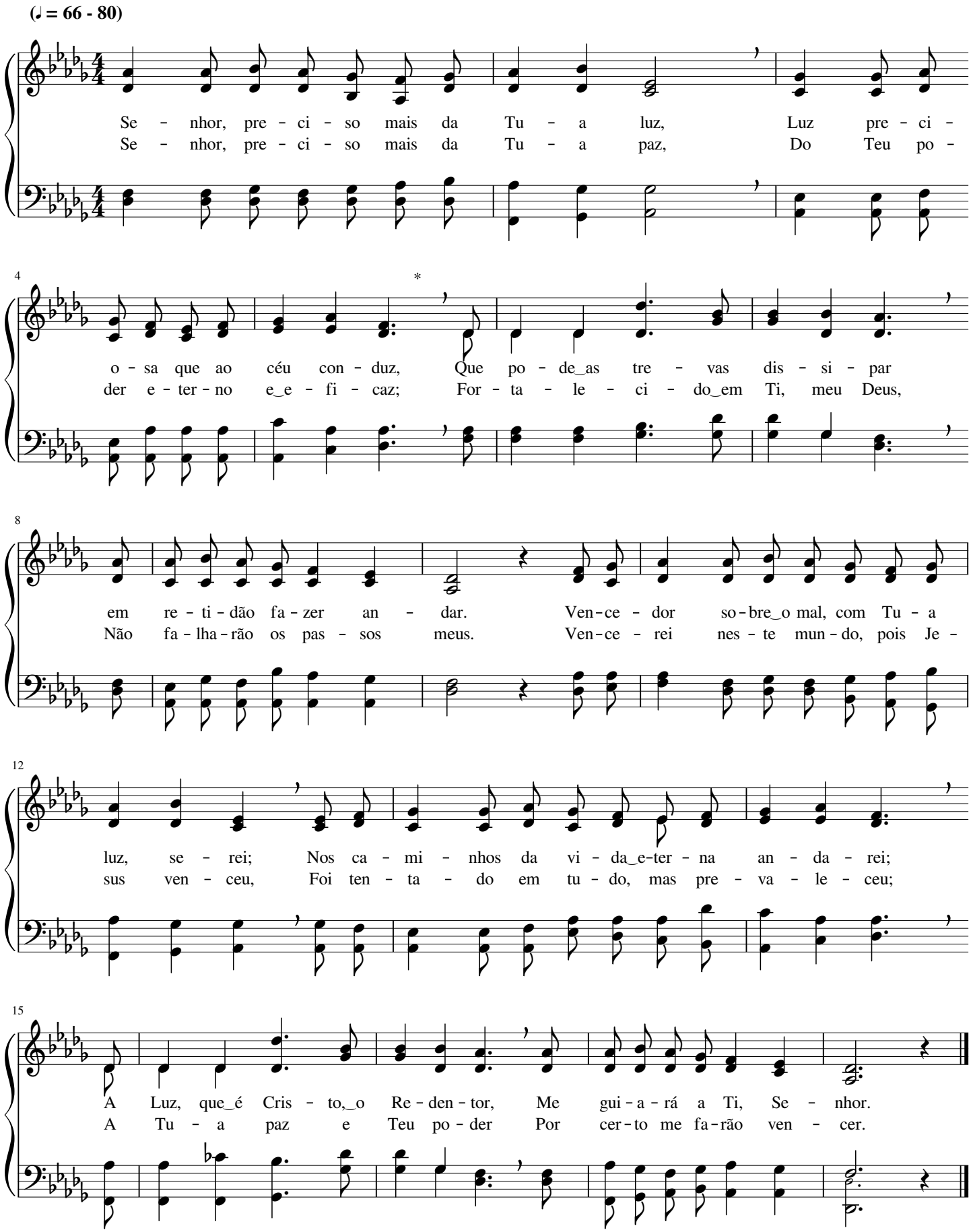

No céu, Senhor, no céu

(♩ = 54 - 72)

No céu, Se - nhor, no céu, Con - ti - go lá em
As por - tas, lá no céu, são pé - ro - las pre -
O pe - re - gri - no que al - me - ja, no fu -
É gló - ria e - ter - na pa - ra o san - to pe - re -

4

gló - ria, No Teu e - ter - no rei - no, a - le - gres, can - ta - re - mos
cio - sas E a pra - ça da ci - da - de é ou - ro re - lu - zen - te;
tu - ro, Ir ha - bi - tar com o Se - nhor Je - sus, a - ma - do,
gri - no, A ce - les - tial ci - da - de por Deus pre - pa - ra - da;

10

Um hi - no glo - ri - o - so, o hi - no da vi - tó -
No céu é tu - do pu - ro; ri - que - zas glo - ri - o -
Pro - cu - ra ser mais san - to, de - se - ja ser mais pu -
Em bre - ve che - ga - re - mos ao tri - un - fal des - ti -

16

ria; Se - nhor, Teu es - plen - dor no céu con tem - pla - re - mos.
sas Des - fru - ta - re - mos com Je - sus, e - ter - na - men - te.
ro E bus - ca ser a Deus, o Pai, mais con - sa - gra - do.
no, On-de há re - pou - so do la - bor e da jor - na - da.

Grandioso és Tu

Stuart K. Hine

(♩ = 56 - 72)

Gran - dio - so_és Tu, Je - sus, Rei da ver - da - de, Ne - nhu - ma
Gran - dio - so_és Tu, Je - sus, ó Rei da gló - ria, De ma - jes -
Gran - dio - so_és Tu, ó di - vi - nal Cor - dei - ro, Teu No - me,

4

for - ça po - de Te ven - cer; * A - ni - qui - las - te_o ju - go da mal -
ta - de co - ro - a - do_es - tás; Em tu - do_o Pai Te con - ce - deu vi -
to - dos hão de con - fes - sar; Pe - ran - te Ti, ó San - to_e Ver - da -

7

Coro

da - de E Te_as - sen - tas - te_à des - tra do Po - der.
tó - ria, E a vi - tó - ria_aos Teus fi - éis da - rás. A Ti de
dei - ro, To - do_o jo - e - lho há de se do - brar.

11

ve - mos nos - sa gra - ti - dão; Gran-dio-so_és Tu, Se - nhor Je - sus;

poco rall.

15

Tu nos ti - ras - te da es - cra - vi - dão; Gran dio-so_és Tu, Se-nhor Je - sus,

poco rall.

Grande festa haverá nos céus

William Howard Doane

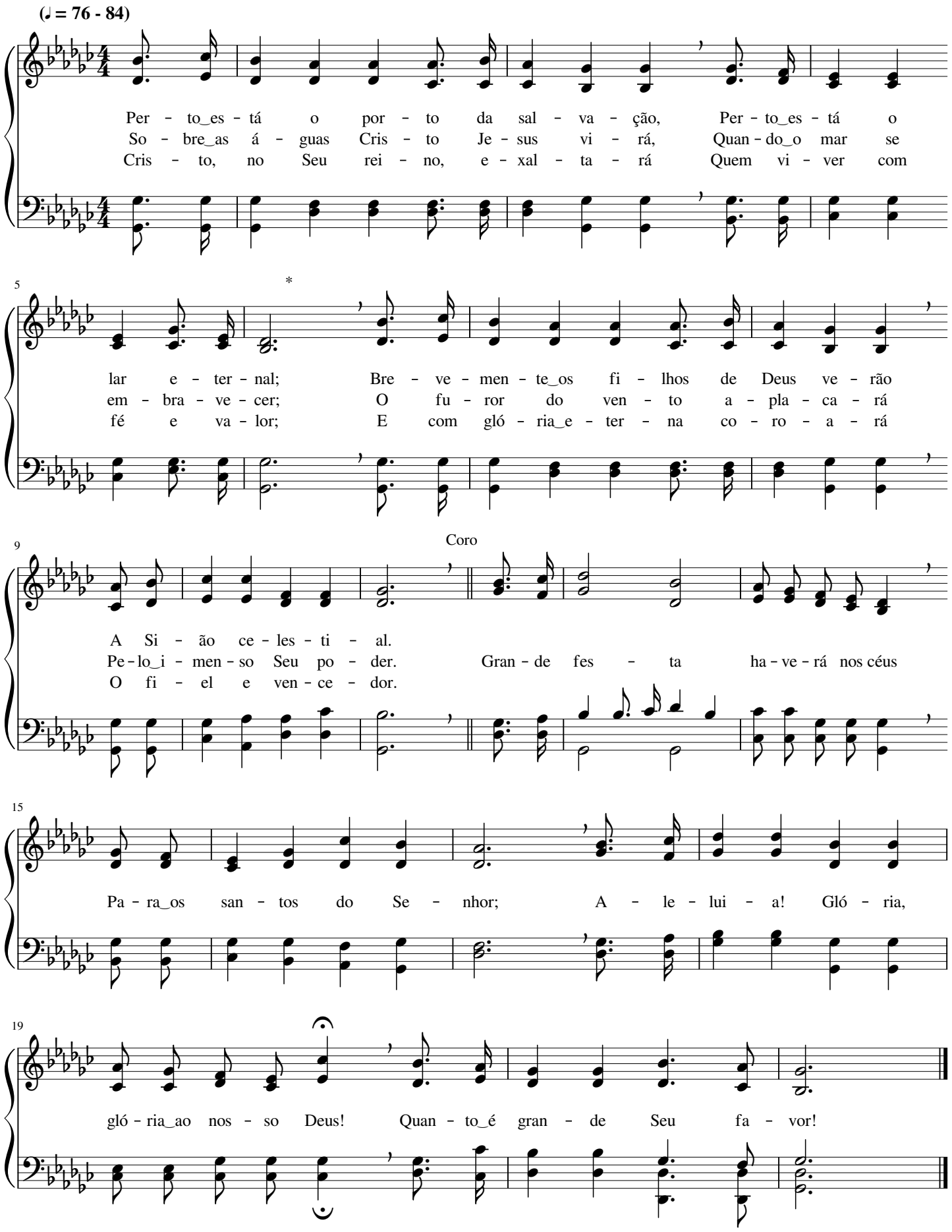

Com Jesus, eternamente viverei

William James Kirkpatrick

(♩ = 66 - 80)

Eu es - pe - ro, Fir - me - men - te, com Je - sus ir des - can - sar
De Je - sus, o ros - to san - to, eu no céu vou con - tem - plar,
Quan - do, no céu de - se - ja - do, vi - to - rio - so eu en - trar,

4

Lá no céu, a - le - gre - men - te. A - le - lui - a!
On - de não há dor nem pran - to. A - le - lui - a!
Lá ve - rei Cris - to_e - xal - ta - do. A - le - lui - a!

7

Do - ce paz mi - nh'al - ma sen - te tão so - men - te em pen - sar:
Um su - bli - me_e no - vo can - to vão os san - tos en - to - ar;
Pa - ra sem - pre con - so - la - do, ou - vi - rei o Seu fa - lar;

10

Que gló - ria lá no céu vou des - fru tar!
Que gló - ria lá no céu vou des fru - tar!
Que gló - ria lá no céu vou des - fru - tar!

Coro

13

Com Je - sus, e - ter - na - men - te vi - ve - rei

16

No re - pou - so on - de E - le já en - trou;

19

San - ta paz e a - le - gri - a sem i - gual des - fru - ta - rei;

22

Na pá - tria dos fi - éis ha bi - ta - rei.

Mui breve virá, mui breve virá

Leila Naylor Morris

(♪ = 100 - 126)

Bre - ve vi - rá Je - sus Cris-to, o Cor-dei - ro; Pre - mi - a -
Pró - xi - mo é o di - a da vol - ta glo - rio - sa De Je - sus
Quem, su - as ves - tes, no san - gue pre - cio - so De Je - sus

4

rá com o Seu ga - lar - dão To - do o fi - el e sin -
Cris - to, o Fi - lho de Deus; Su - a i - gre - ja es -
Cris - to, por fé, bran - que - ar, Ha - bi - ta - rá no pa -

7

ce - ro o - brei - ro Que Lhe con - sa - gra o seu co - ra - ção.
tá an - si - o - sa Por en - con - trar - se com E - le nos céus.
ís glo - ri - o - so E po - de - rá, com os san - tos, rei - nar.

10 Coro

Mui bre - ve vi - rá, mui bre - ve vi -

14

rá, A - que - le que_e-xer-ce_o ju - í - zo, mui

17

bre-ve vi - rá; Aos san - tos da-rá_o pa - ra -

20

í - so, Je - sus, Rei dos reis; No

23

tem-po_es-pe-ra-do_e pre - ci-so, sim, Cris-to vi - rá.

Creio nas fiéis promessas do meu Deus

Russell Kelso Carter

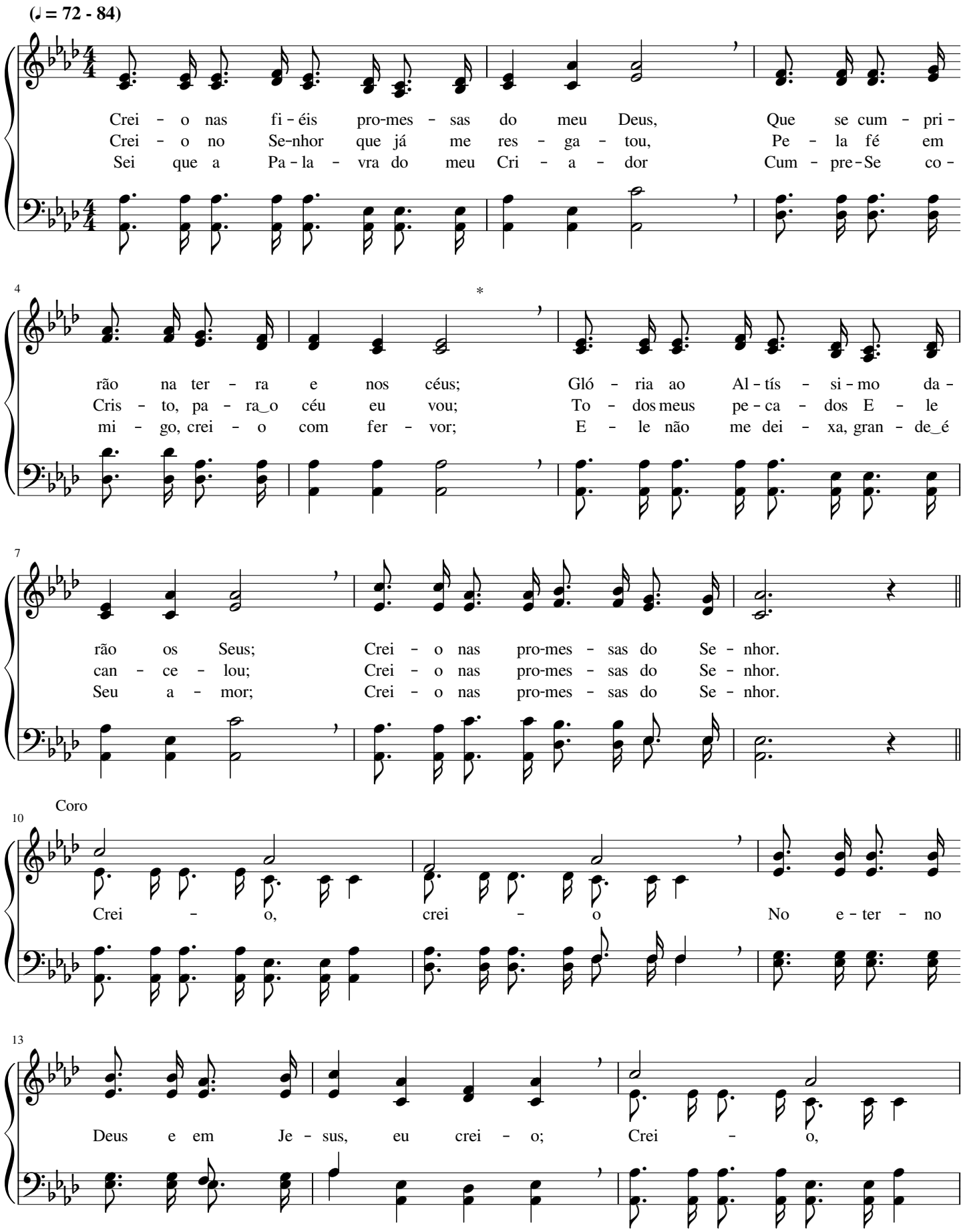

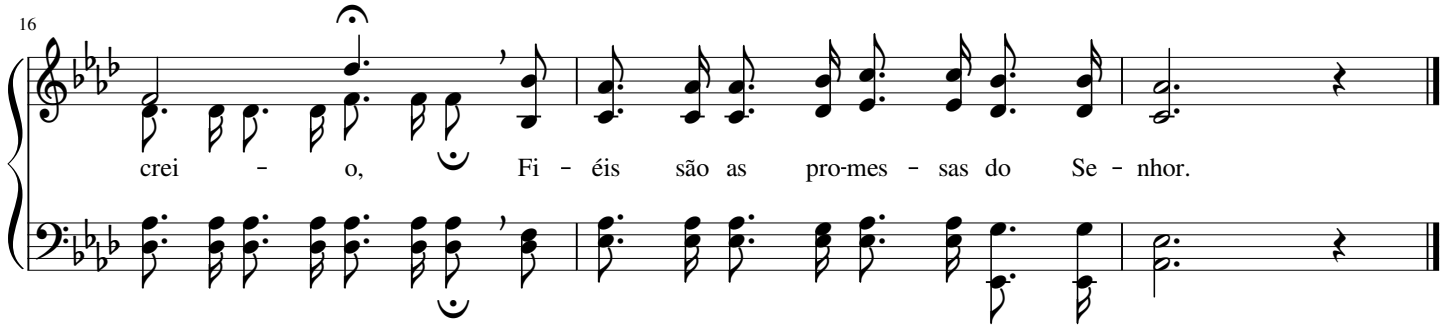

383 Cristo é a Estrela

(♪ = 104 - 132)

Cris - to Je - sus é_a_Es - tre - la que, lá dos céus, con - duz
É Je - sus Cris - to_a Sen - da da ce - les - tial Si - ão,
Ca - mi - nho, e Ver - da - de, e Vi - da é Je - sus;

5

O san - to pe - re - gri - no ao rei - no da e - ter - na luz.
Pá - tria mui de - se - ja - da, on - de te - re - mos ga - lar - dão.
Por E - le, nós te - re - mos in - tro - du - ção no lar de luz.

9 Coro

Cris - to é a_Es - tre - la, Gui - a dos Seus fi - éis;

13

So - mos os Seus re - mi - dos. Gló - ria ao Rei dos reis!

Nos resgatou e nos lavou

Oscar A. Miller

(♩ = 60 - 76)

Je - sus Cris - to, o Cor - dei - ro, du - ra mor - te su - por - tou; Por a -
Pe - lo san - gue do Con - cer - to, li - ber - da - de te - mos nós De en -
So - mos, por Je - sus, se - la - dos pa - ra a nos - sa re - den - ção; Sem - pre a -

4

mor de nos - sas al - mas, Su - a vi - da não pou - pou; Com o Seu pre -
trar no san - tu - á - rio e ou - vir, de Deus, a voz; Es - se san - gue
van - te, ca - mi - nhe - mos nes - ta gran - de vo - ca - ção; Pe - lo san - gue

7

cio - so san - gue nos la - vou e li - ber - tou, - Gló - ria a Je - sus, o
nos con - fir - ma quan - to Cris - to nos a - mou; Gló - ria a Je - sus, o
i - no - cen - te, Cris - to, a Deus, nos a - do - tou; Gló - ria a Je - sus, o

10

Coro

Jus - to que nos res - ga - tou!
Jus - to que nos res - ga - tou! Nos res - ga - tou e nos la - vou Com
Jus - to que nos res - ga - tou!

15

Seu pre - cio - so san - gue, Cris - to, o Re - den - tor; Nos li - ber - tou e

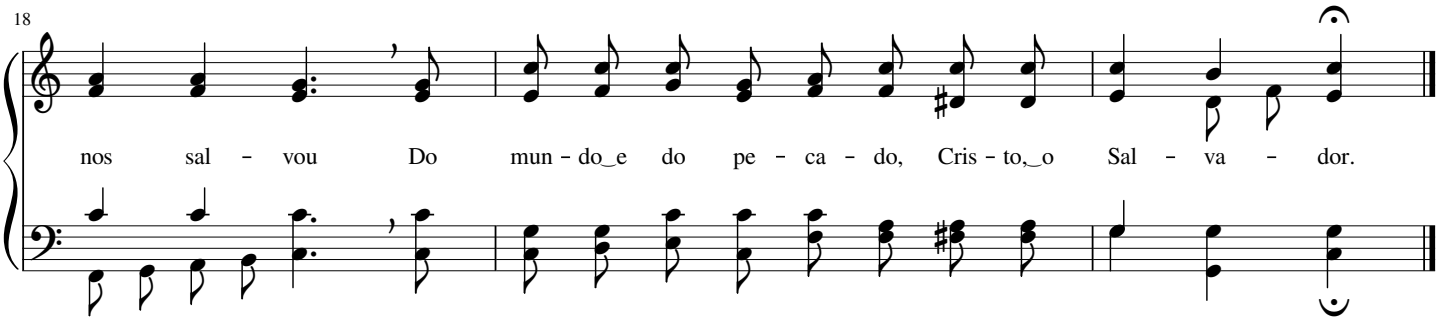

385 "Vinde após Mim"

Samuel McBurney

(♩ = 66 - 88)

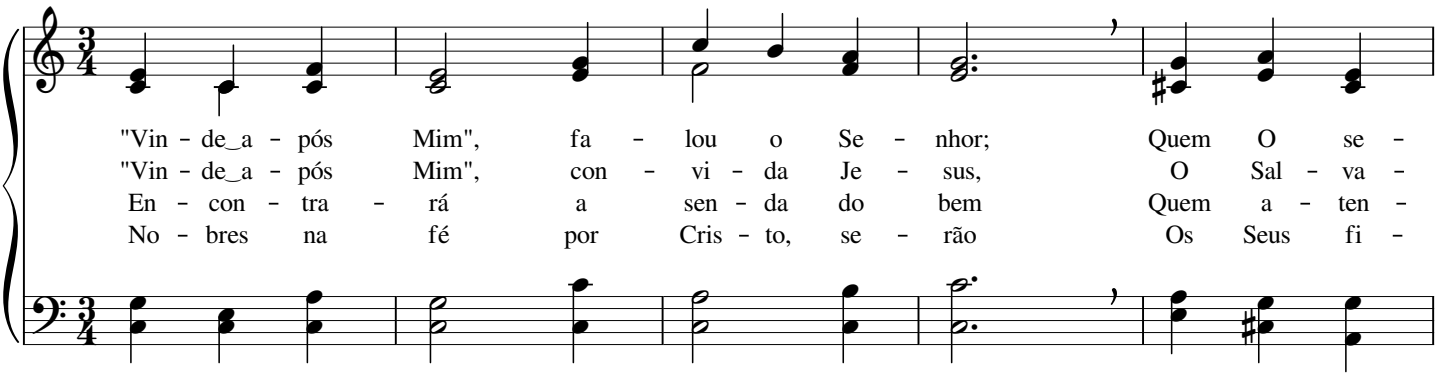

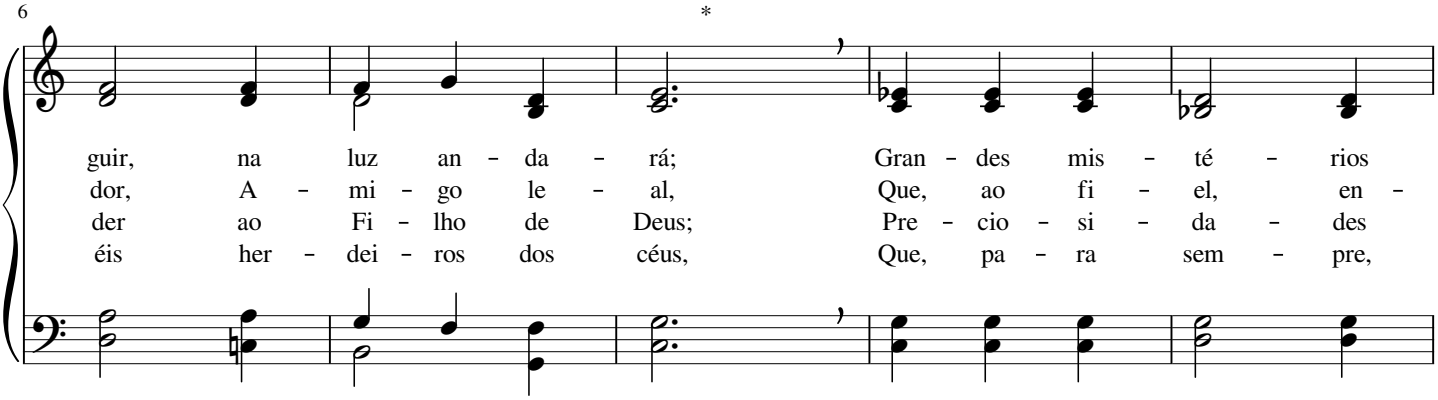

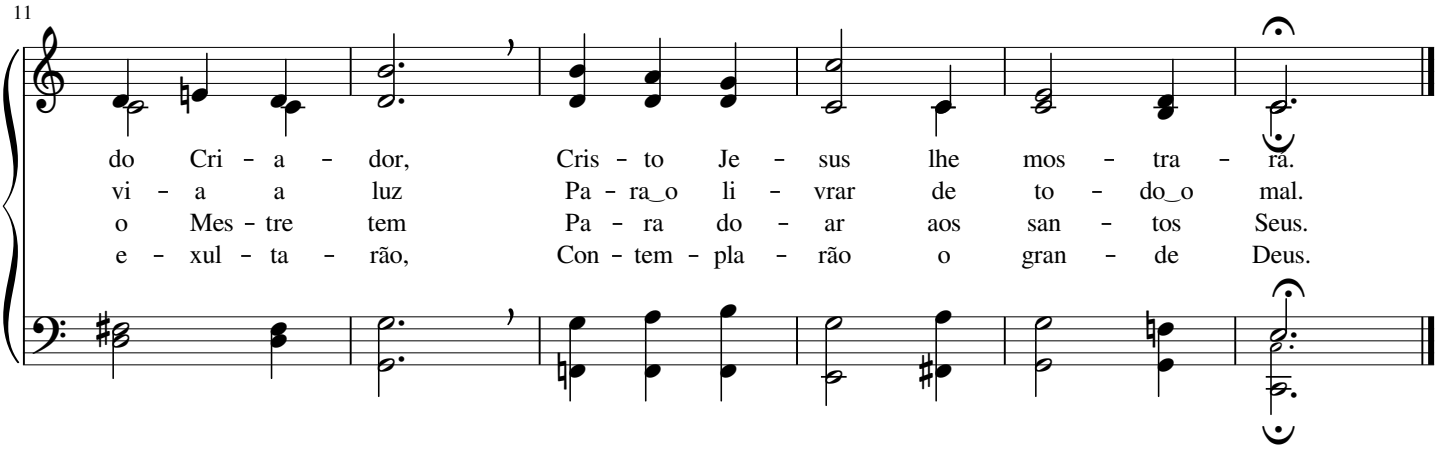

Pela morte de Jesus

Charles Austin Miles

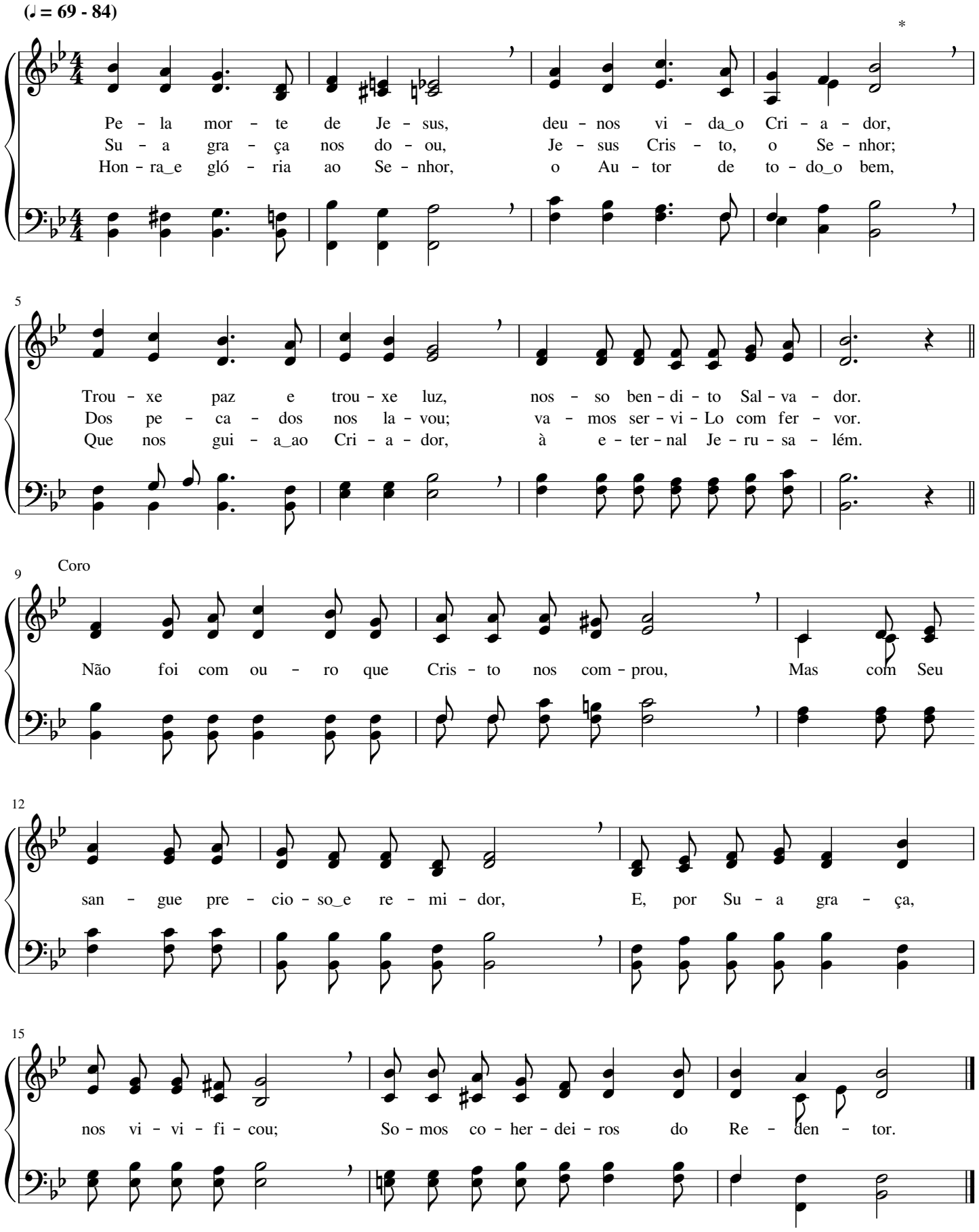

Ó Salvador, que recebeste poder

(𝅗𝅥 = 104 - 126)

Ó Sal - va - dor, que de Deus re - ce - bes - te
Ó Re - den - tor, que a - bris - te a por - ta
Fi - lho de Deus, Tu ven - ces - te a mor - te
No trans - cor - rer des - ta mi - nha_e - xis - tên - cia,

5

To - do_o po der so - bre_a ter - ra e_os céus,
Do san - tu - á - rio e - ter - no de Deus,
E vi - vo_es - tás pa - ra sem - pre, Se - nhor;
Que - ro hon - rar - Te, ó meu Re - den - tor;

9

Vem au - men - tar a vir - tu - de ce - les - te
Dá ao Teu ser - vo a paz que con - for - ta,
De Ti es - pe - ro tam - bém es - ta sor - te:
Que - ro um di - a es - tar na pre - sen - ça

13

Nes - te meu ser, pa - ra gló - ria de Deus.
Que pro - me - tes - te a to dos os Teus.
Res - sus - ci - tar pa - ra_o rei - no de_a - mor.
Do gran - de Deus e fi - el Cri - a - dor.

Na cidade santa

Haldor Lilenas

(♩ = 63 - 84)

Na ci - da - de san - ta do e - ter - no Deus, Pe - ca - dor não
A ci - da - de san - ta do e - ter - no Rei É de_in - com - pa -
Gran - de a - le - gri - a, ao en - trar - mos lá, Sen - ti - rá o

4

po - de - rá en - trar; Lá só en - tra - rão os es - co - lhi - dos Seus
rá - vel es - plen - dor; Ne - la_ha-bi - ta - rá quem ca - mi - nhar na lei,
nos - so co - ra - ção; To - da a tris - te - za_a - qui se dei - xa - rá,

8

Coro

Pa - ra_os bens e - ter - nos des - fru - tar.
Na per - fei - ta lei do Re - den - tor. Na ci - da - de san - ta, por Deus
To - dos os com - ba - tes ces - sa - rão.

11

pre - pa - ra - da, Um re - pou-so_e - ter - no o fi - el te - rá; De_e - ter - nais ri -

15

que - zas e - la_é a - dor - na - da E seu bri - lho não se_a - pa - ga - rá.

Cristo Jesus chama os Seus

George Coles Stebbins

(♪ = 100 - 138)

Cris - to Je - sus, o di - vi - no Pas - tor, Com do - ce voz,
Pa - ra lhes dar a he - ran - ça_e - ter - nal, Cris - to Je - sus
Cris - to Je - sus, Su - mo Sá - bio_e Fi - el, Com voz de_a - mor,

4

cha - ma os Seus; Quer con - du - zi - los a Deus, Cri - a - dor,
cha - ma os Seus; E - le_é o_A - mi - go que não tem i - gual,
cha - ma os Seus; Su - as pa - la - vras, mais do - ces que_o mel,

7

Coro

Pa - ra vi - ve - rem nos céus.
E - le_é o Fi - lho de Deus. Cris - to Je - sus
Fa - zem que_a - me - mos a Deus.

11

Cha - ma os Seus Pa - ra a

14

luz Que os gui - a ao rei - no dos céus.

Eis que vem o Verdadeiro

Silas Jones Vail

(♩ = 60 - 76) Majestoso

*

Eis que vem, por so-bre_as nu - vens, Cris - to, nos - so Rei po - ten - te;
Co - mo_o sol é o Seu ros - to, Seu ves - ti - do_é res-plen - den - te;
Nes - se di - a glo - ri - o - so, que se_en - con - tra já bem per - to,

6

To - do_o o - lho há de vê - Lo em Seu gran - de es - plen - dor,
Fla - me - jan - tes co-mo_o fo - go são Seus o - lhos di - vi - nais;
Quem, de pé, pe - ran - te Cris - to, po - de - rá per - ma - ne - cer?

11

Pois se - rá co-mo_o re - lâm - pa-go que se mos - tra no_o-ri - en - te,
Co - mo_a voz de mui-tas á - guas é a Su - a voz po - ten - te;
Só os jus - tos e fi - éis a Deus, que guar - da - ram o Con - cer - to,

16

E a - té no o - ci - den - te a - pa - re - ce_o seu ful - gor.
São mais al - vos do que_a ne - ve Seus ca - be - los ce - les - tiais.
Su - bi - rão à_e - ter - na gló - ria pa - ra_o rei - no re - ce - ber.

21

Coro

Eis que vem o Ver - da - dei - ro, O Ju - iz e Con - se - lhei - ro:

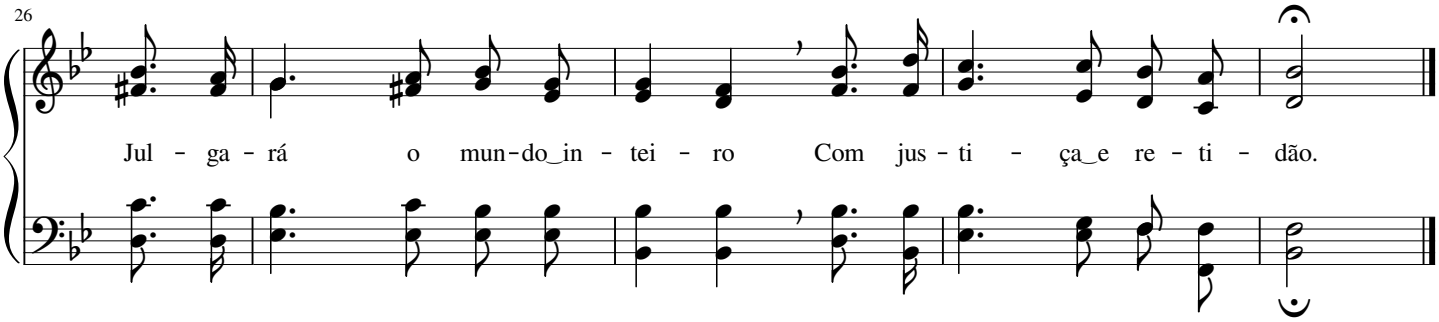

391 Um peregrino sou aqui

Charles Hutchinson Gabriel

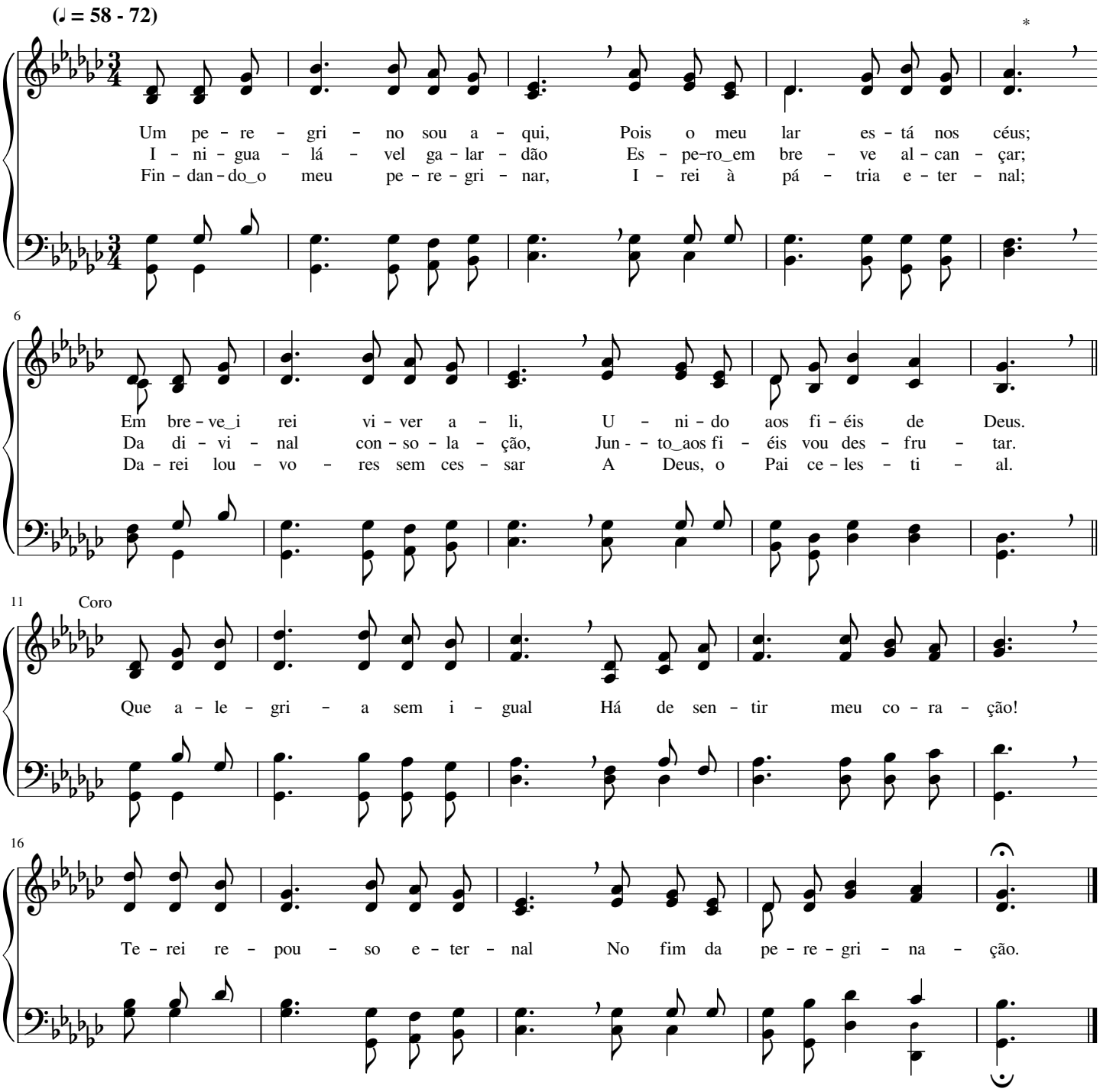

Com Jesus, a Esperança

Charles Brenton Widmeyer

(♩ = 63 - 84)

Com Je - sus, a Es - pe-ran - ça, ca - mi - nhe - mos com fer-vor, To - dos
Com Je - sus, fi - el Guer-rei - ro, pe - le - je - mos com va-lor, Re - sis -
Com Je - sus, a nos - sa For - ça, lu - ta - re - mos sem te-mor, Ven - ce -

4

fir - mes, ju - bi-lan - do_em Seu a - mor; Com o dom da fé i -
tin - do ao as-tu - to ten - ta - dor; Sus - ten - ta - dos pe - la
re - mos es - te mun - do_en-ga - na - dor; Te - mos vi - va es - pe -

7

re - mos, jun - to_a Cris-to,_o Re - den-tor, À_e - ter - nal Je-ru - sa - lém.
fé, si - ga - mos nos - so Re - den-tor À_e - ter - nal Je-ru - sa - lém.
ran - ça, Quem nos gui - a é_o Se-nhor À_e - ter - nal Je-ru - sa - lém.

11 Coro

No - vo hi - no can - ta-re - mos ao Cor - dei - ro di - vi-nal

14

No su - bli - me lar, pá - tria e - ter-nal; Su - a fa - ce lá ve-re - mos

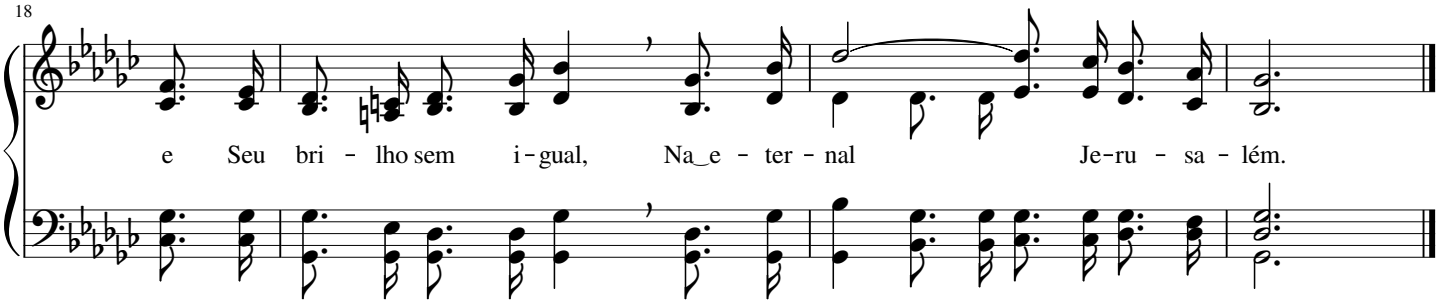

393 Ó bom Jesus, meu caro Jesus

(♪ = 108 - 126)

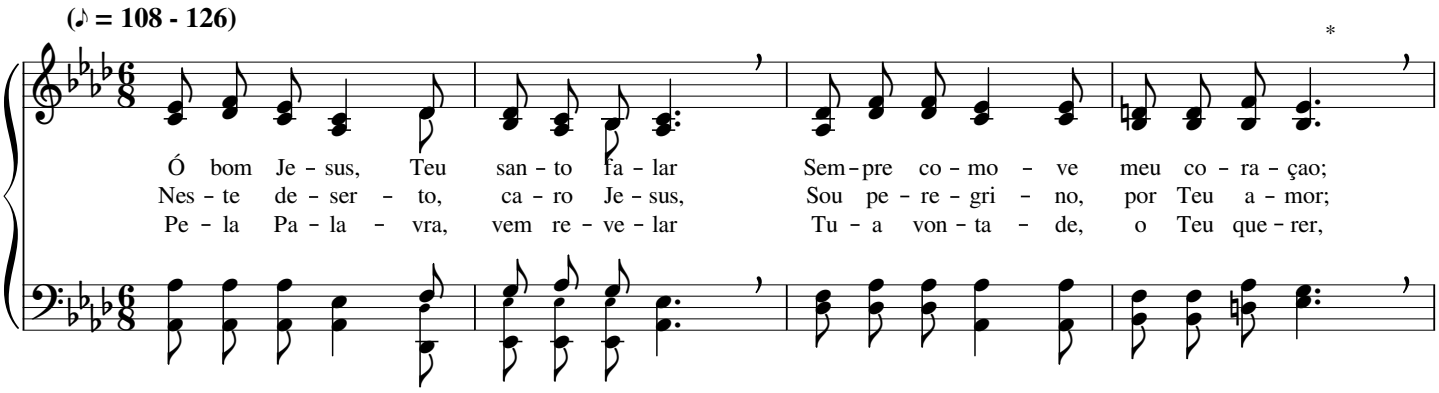

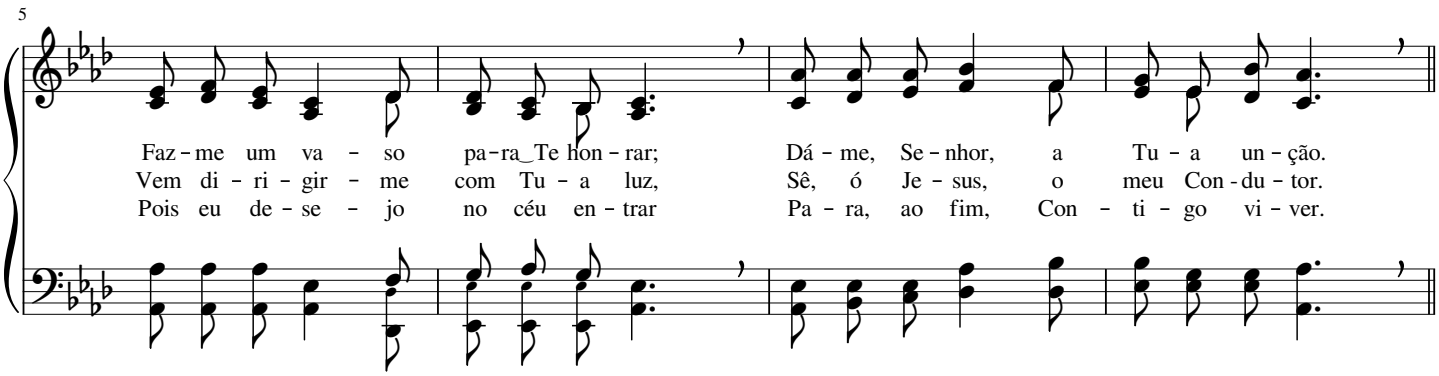

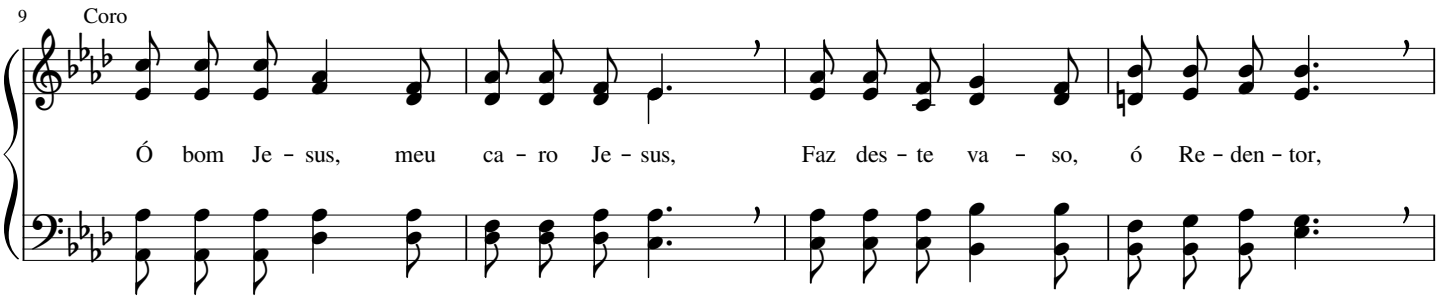

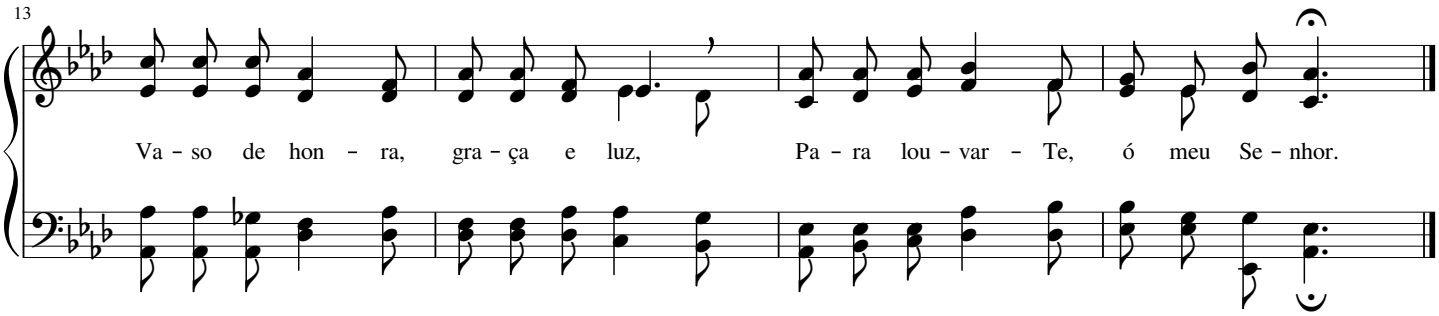

Nas moradas do Senhor

Leila Naylor Morris

(♩ = 69 - 80)

Nas mo - ra - das do Se - nhor não há pran - to, não há dor,
Meu pra - zer se - rá sem par lá no céu, ao con - tem - plar,
Na_e - ter - nal Je - ru - sa - lém, on - de_e - xis - te só o bem,

4

To - dos lá des - fru - ta - rão o bem su - per - no; Lá tam - bém de -
De Je - sus, a san - ta fa - ce, glo - ri - o - sa; Sin - to jú - bi -
En - tra - rei com Je - sus Cris - to,_a - le - gre - men - te; Jun - to_aos san - tos

8

se - jo_es - tar e a Cris - to en - to - ar, Com os san - tos, hi - nos
lo_em pen - sar que, com Cris - to,_i - rei mo - rar, Pois te - rei no céu a_he -
can - ta - rei: Gló - ria! Gló - ria ao meu Rei! Re - go - zi - jo sen - ti -

11

Coro

de lou-vor e - ter - no.
ran - ça pre - ci - o - sa. Lá no céu can - ta - rei No - vos
rei e - ter - na - men - te.

16

hi - nos a Je - sus, fi - el Cor - dei - ro. To - do pran - to fin - da - rá, to - da_an -

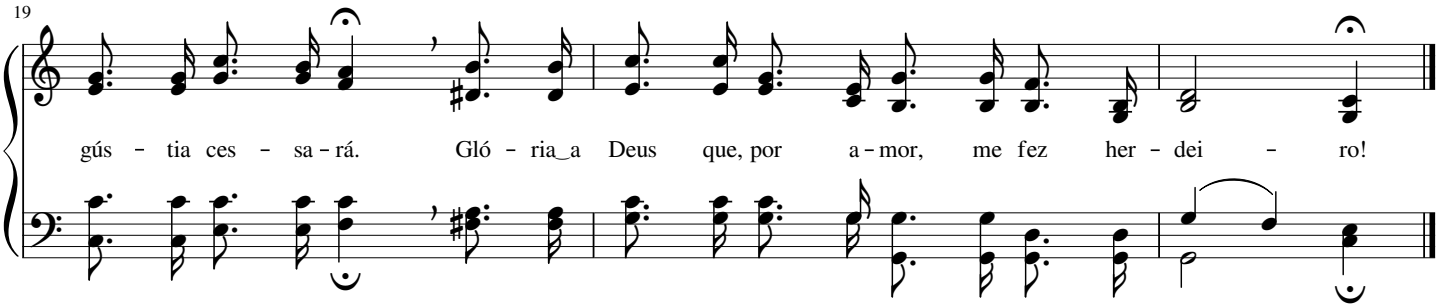

395 "Eis-Me aqui", dirá o Criador

George William Warren

(♩ = 92 - 112) Majestoso

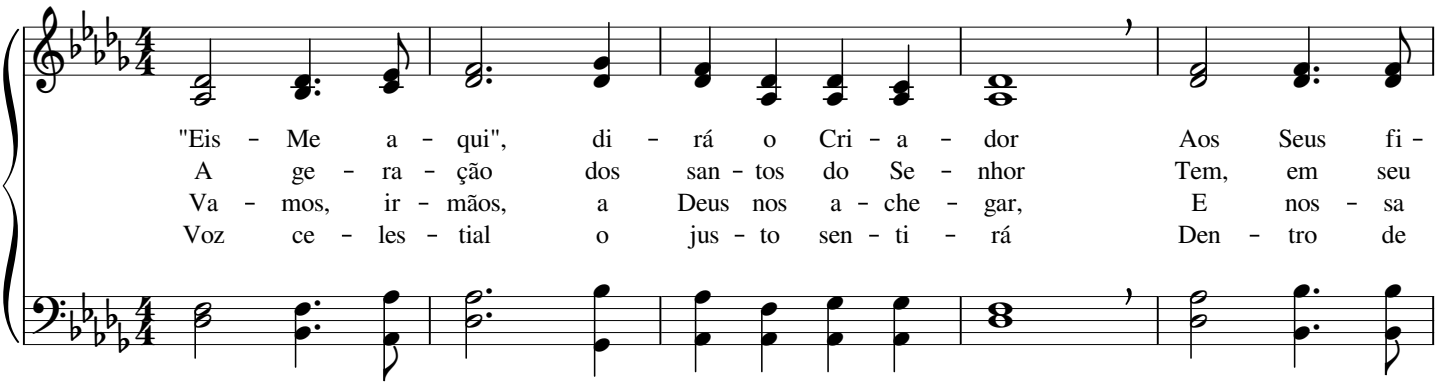

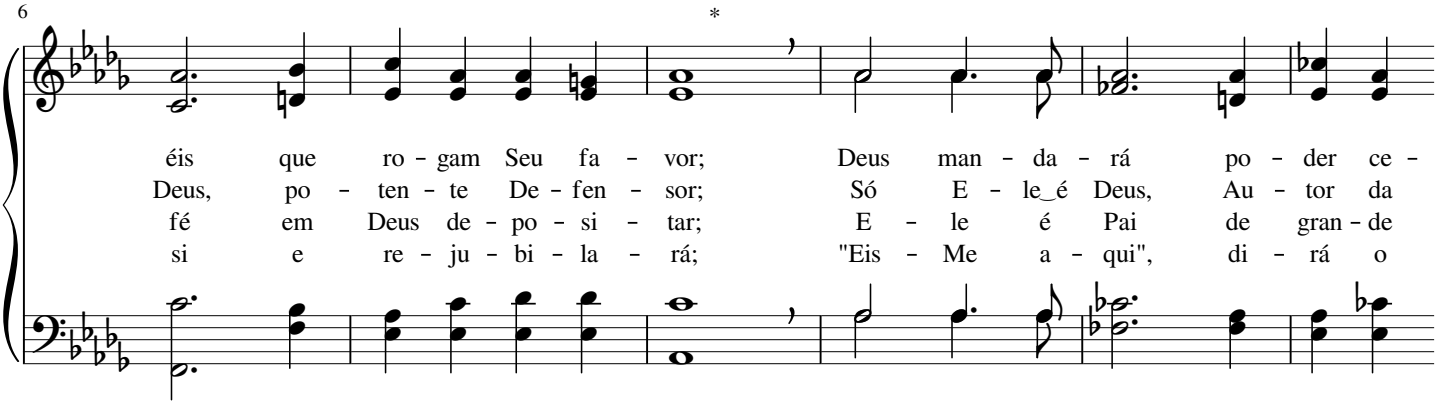

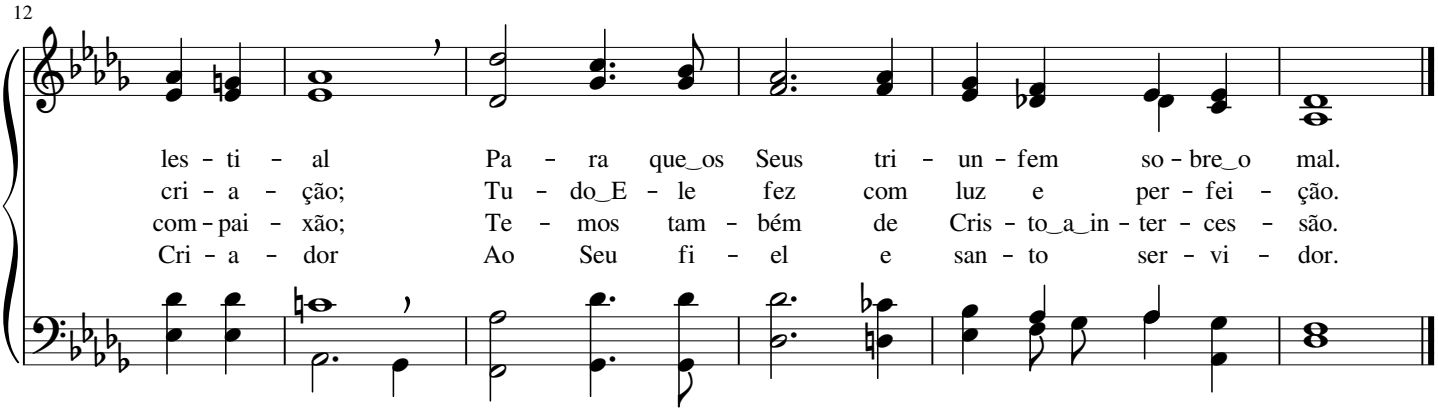

Vamos, ó irmãos, marchar

Charles Brenton Widmeyer

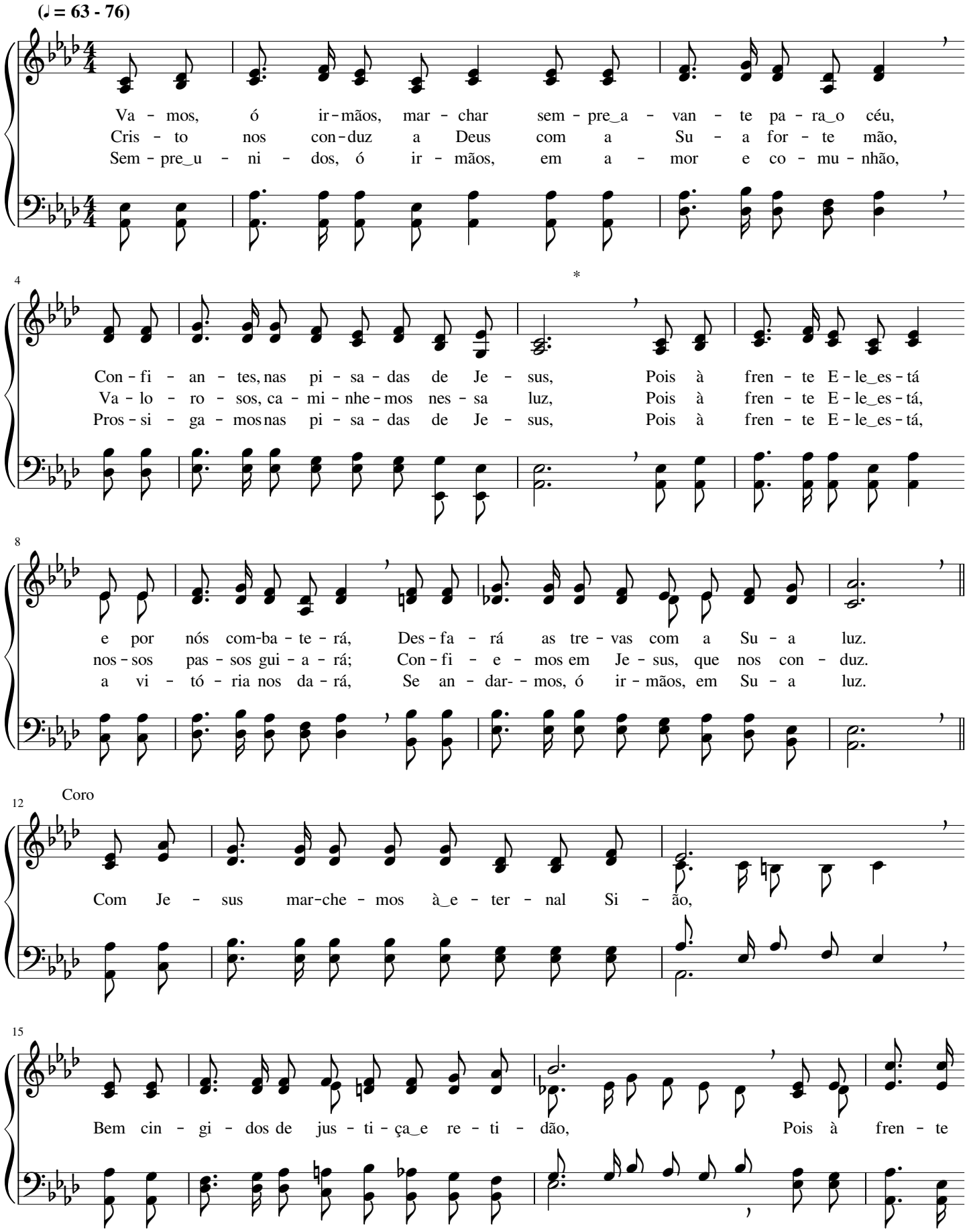

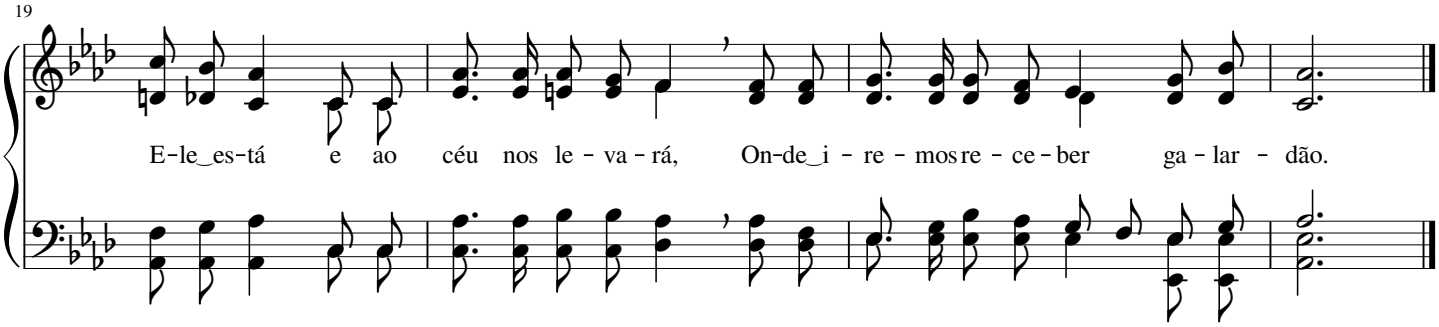

397

Paz, sublime paz

Harry Dixon Loes

(𝅗𝅥 = 66 - 80)

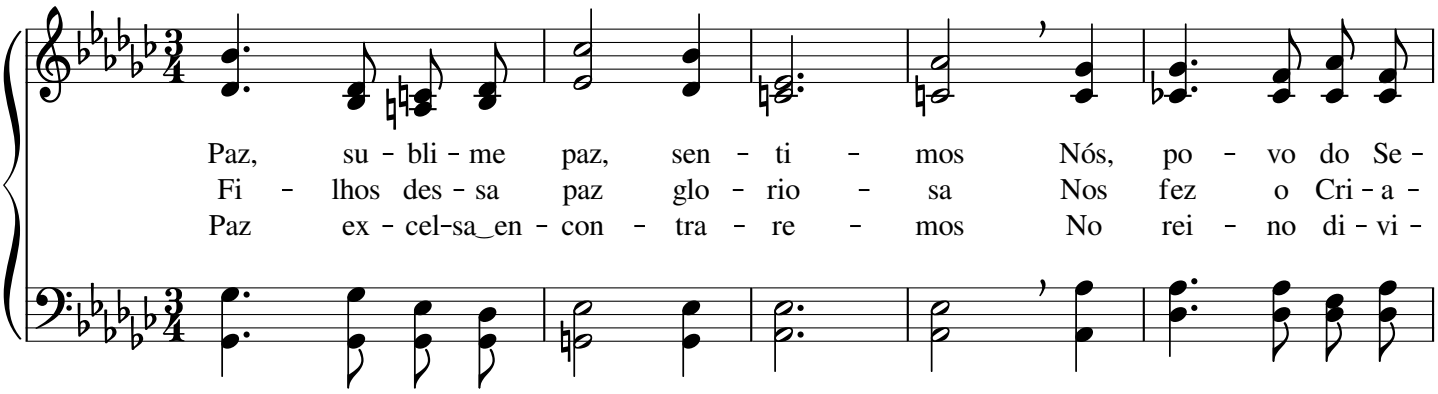

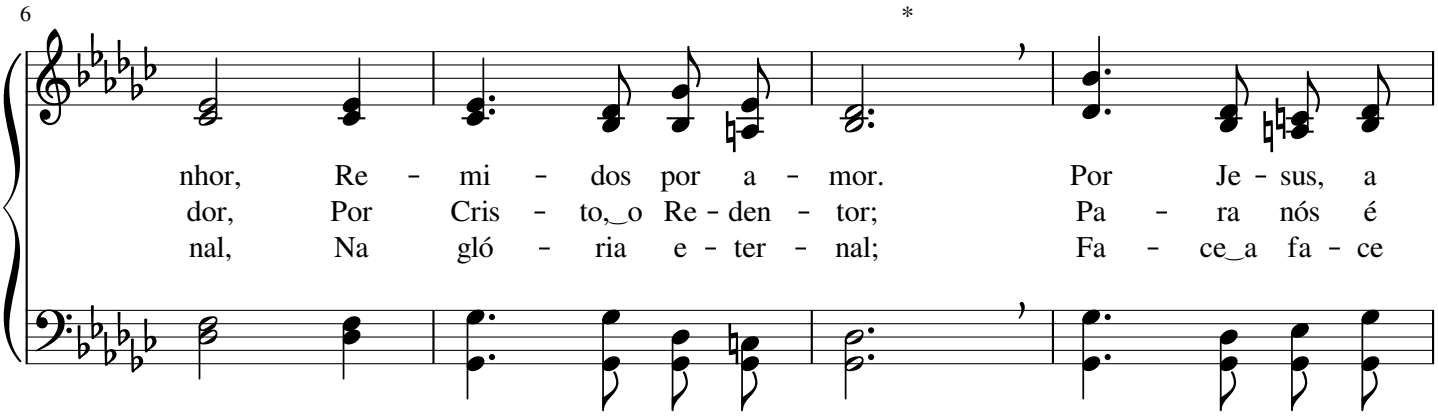

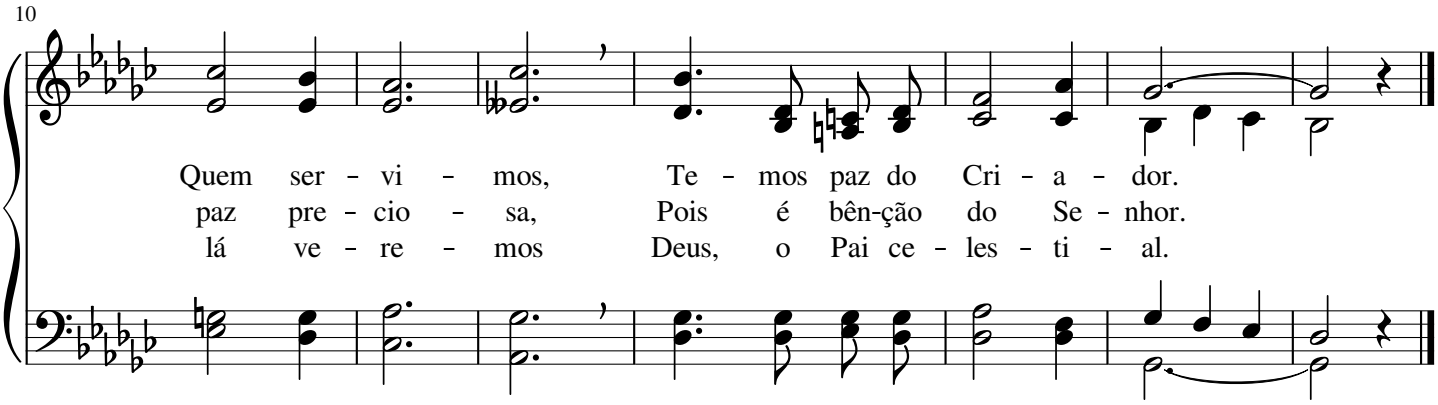

Não tardará a volta do Senhor

Charles Hutchinson Gabriel

(𝅗𝅥 = 50 - 63)

*

Mar - che - mos, ir - mãos, pe - la sen - da da ver - da - de!
Ir - mãos, em a - mor, bem u - ni - dos ca - mi - nhe - mos

6

O fi - el Sal - va - dor nos da - rá, do céu, a pro - te - ção,
Com Je - sus, Sal - va - dor, que da - rá o ga - lar - dão fi - nal.

11

Fer - vor e va - lor, e tam - bém a san - ti - da - de;
Lou - vor pe - re - nal e ve - raz Lhe tri - bu - te - mos

16

Do Se - nhor, nos - so Deus, al - can - ça - mos o per - dão. Je - sus mor -
Pe - lo bem que nos fez nos - so Rei ce - les - ti - al; Por es - se

21

reu so-bre_a cruz pa - ra dar - nos li - ber - da - de De_an -
bem di - vi - nal de a - mor, re - ce - be - re - mos No

25

Coro

dar e_O ser - vir em san - ti - fi - ca - ção. Não tar - da - rá a vol - ta
céu, nos - so lar, a gló - ria e - ter - nal.

32

do Se - nhor Je - sus! Vi - rá, ir - mãos, pre - miar os

37

Seus com ga - lar - dão; Mas, os que re - jei - ta - rem Su - a

43

luz, Con - de - na - ção e - ter - na_en - con - tra - rão.

48

An - dai, ir - mãos, Na fé, na paz, no_a - mor do Rei dos reis.

"Sou a Videira"

(♪ = 120 - 144)

"Sou a Vi - dei - ra", dis - se Je - sus, Nos - so a - ma - do,
"Sou a Vi - dei - ra", dis - se Je - sus; So - mos re - no - vos
"Sou a Vi - dei - ra", dis - se Je - sus; N'E - la_en - xer - ta - dos

5

bom Sal - va - dor; A Su - a sei - va em nós pro - duz
do Seu lou - vor; A Su - a sei - va vi - da nos dá,
fo - mos por Deus; E - le é Sá - bio, bom La - vra - dor,

9

Coro

Vi - da ce - les - te, vi - da de_a - mor.
Pa - ra an - dar - mos em Seu te - mor. És a Vi - dei - ra,
Pe - la Pa - la - vra lim - pa os Scus.

14

ó Rei dos reis; So - mos as va - ras, nós, Teus fi - éis; Pro - du - zi -

18

re - mos, por Teu a - mor, Fru - tos à gló - ria do Cri - a - dor.

Divina Fonte é Jesus

Phoebe Palmer Knapp

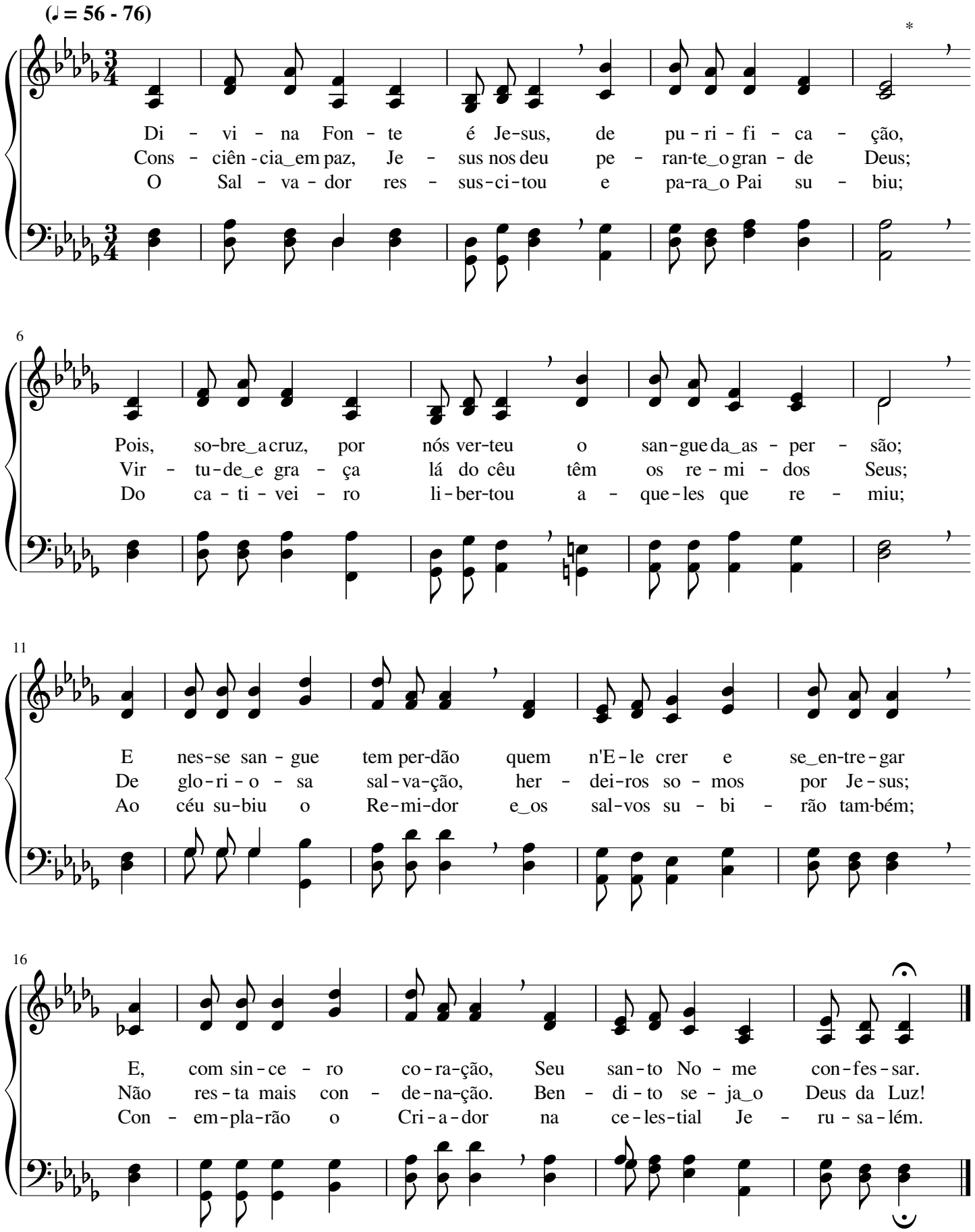

Revela Teu querer

William James Kirkpatrick

(♩ = 63 - 88)

Re - ve - la, Cri - a - dor, ao nos - so co - ra - ção, O san - to Teu que - rer, a Tu - a in - ten - ção; Ri - que - zas pe - re - nais de di - vi - nal ful - gor, Con - ce - de - nos, Se - nhor.

Oh! Fa - ze - nos cres - cer na_i - ma - gem de Je - sus; Que - re - mos pros - pe - rar na gra - ça e na luz. Des - ven - da, ó Se - nhor, mis - té - rios lá dos céus E pen - sa - men - tos Teus.

Coro

Re - ve - la, ó bom Pai, ro - ga - mos com fer - vor, Teus pla - nos e - ter - nais, por Teu Con - so - la - dor. Pre - cio - so, pa - ra nós, é_o san - to Teu sa - ber Que nos fa - rá ven - cer.

Ó irmãos, a Deus devemos...

Charles Crozat Converse

(♩ = 60 - 80)

*

Ó ir-mãos, a Deus de - ve - mos nos - sas fal-tas con-fes - sar;
E - le - ve - mos ao E - ter - no nos - sa voz em o - ra - ção,
Pe - lo san - gue do Con - cer - to, Deus nos quer jus - ti - fi - car;

5

E - le tem mi - se - ri - cór - dia e nos po - de per - do - ar;
Com fer-vor e hu-mil - da - de, com sin - ce - ro co - ra - ção;
Nos - sas ves-tes sem-pre bran - cas po - de - re-mos con - ser - var;

9

O - cul - tar ja-mais de - ve - mos nos - sos er - ros ao Se - nhor;
Cris - to, por nós, in - ter - ce - de; E - le_é_o nos - so Me - dia - dor;
Con - fes - se - mos nos-sas fal - tas, re - jei - te - mos to-do_o mal,

13

Con - fes - se - mos nos-sas fal - tas, pois é gran-de Seu a - mor.
Ó ir-mãos, não o - cul - te - mos nos - sas fal-tas ao Se - nhor.
E, ao fim, re - ce - be - re - mos a co - ro - a e - ter - nal.

Pela fé uma vez...

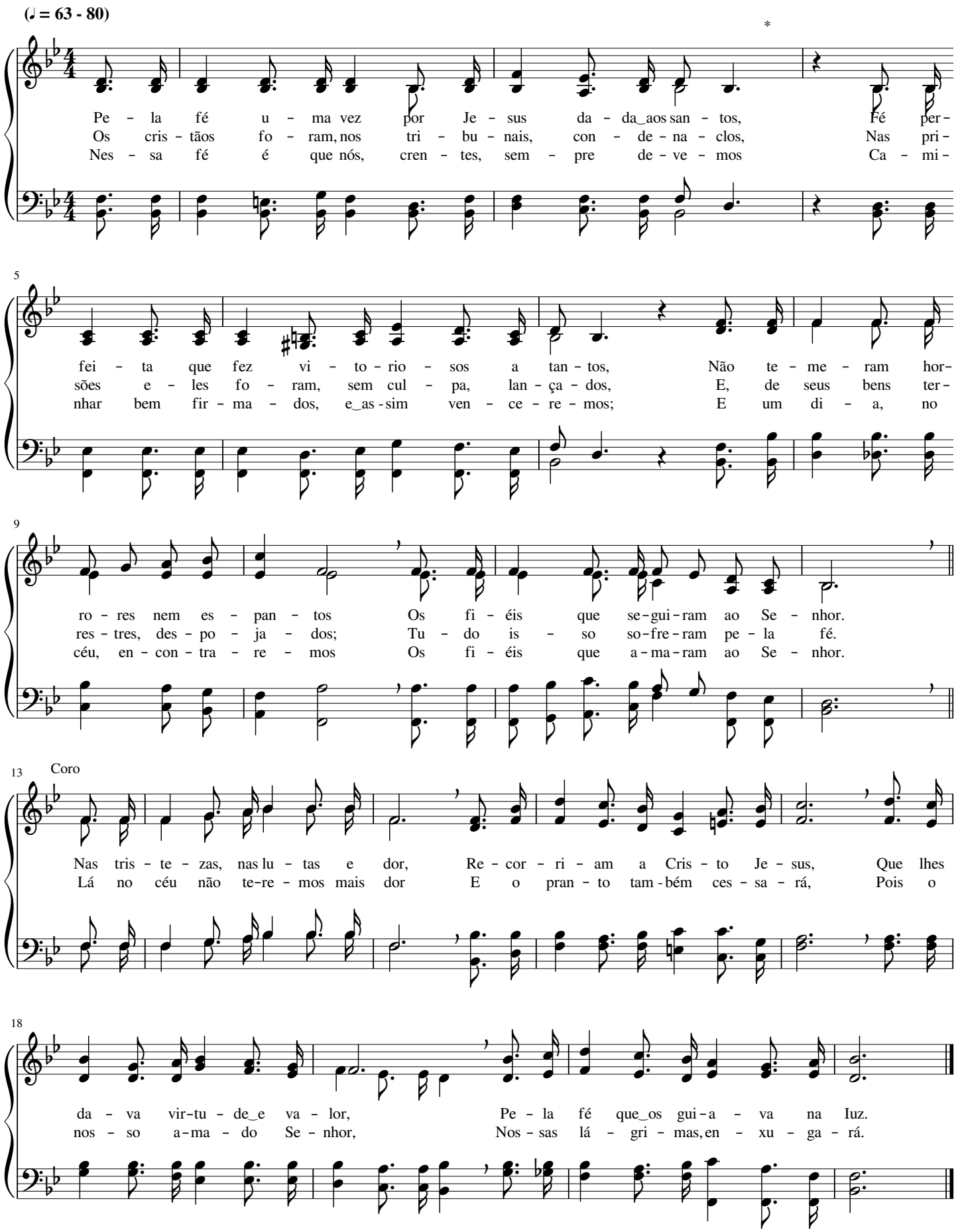

Por fé, recebe o grande Mestre

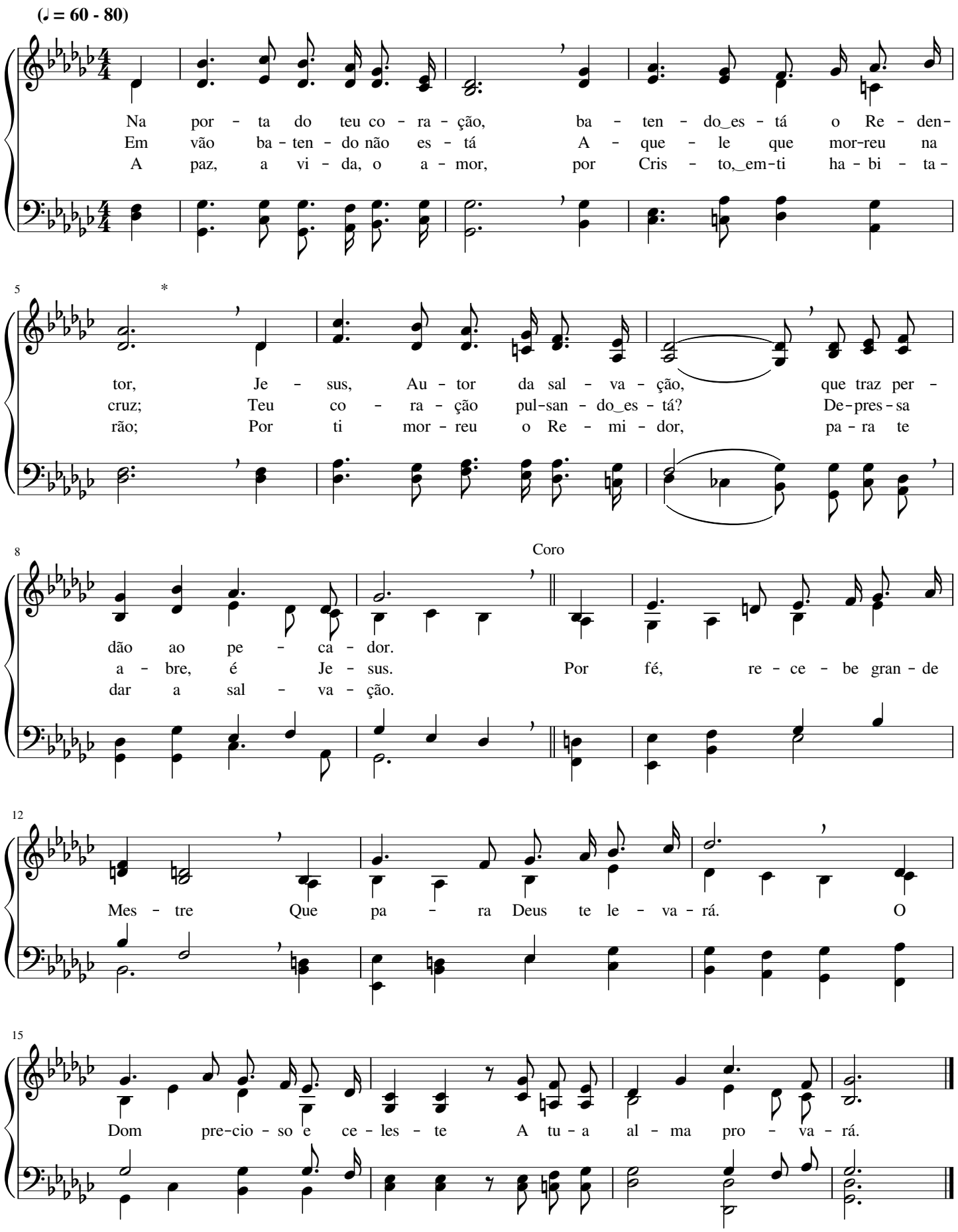

Só por Cristo temos salvação

Leila Naylor Morris

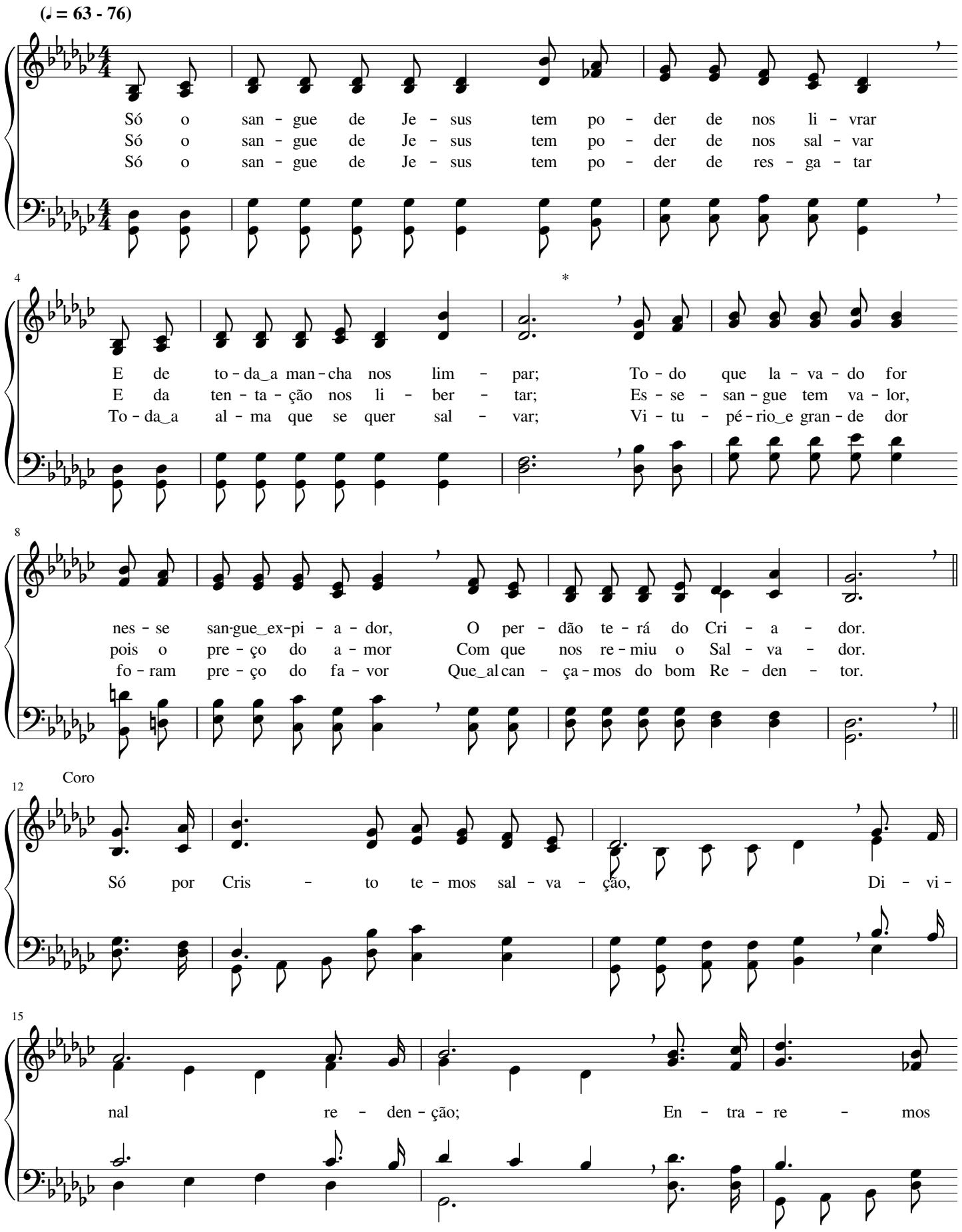

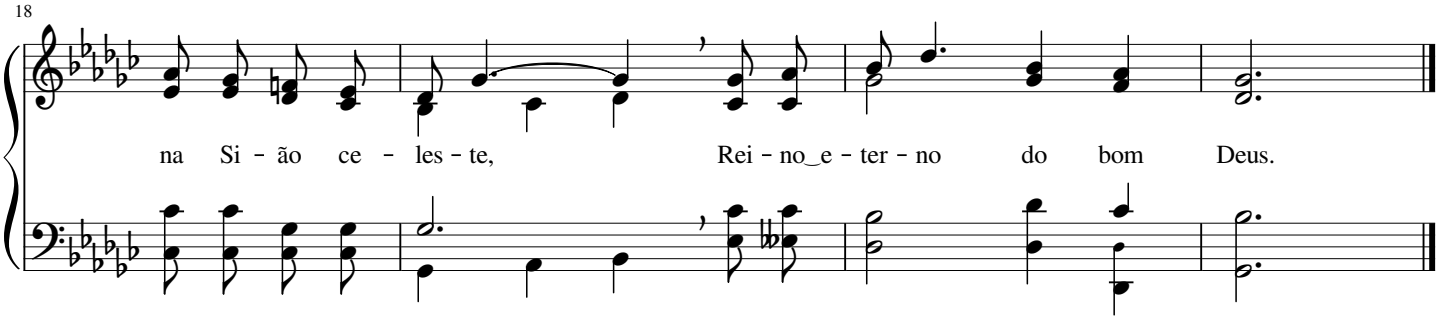

406 A voz de Cristo te convida: Vem!

Judson Wheeler Van DeVenter

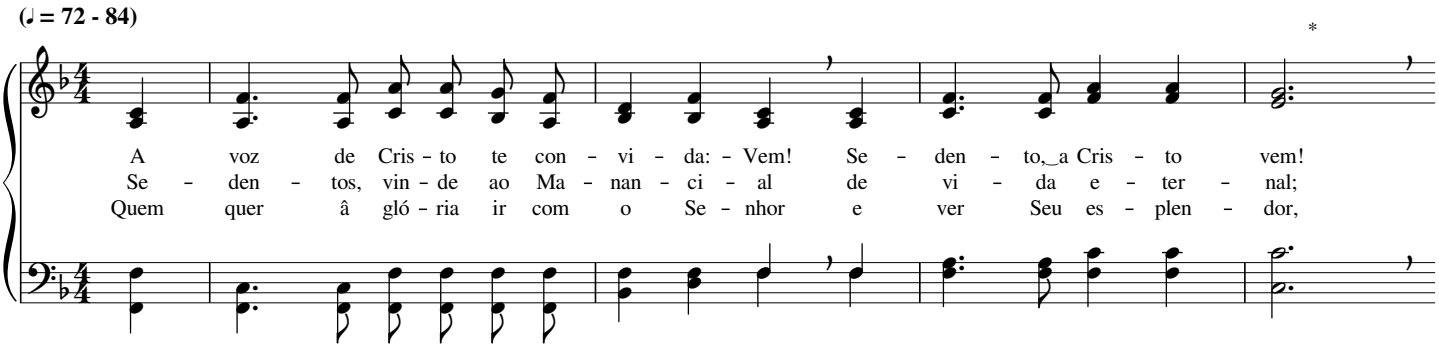

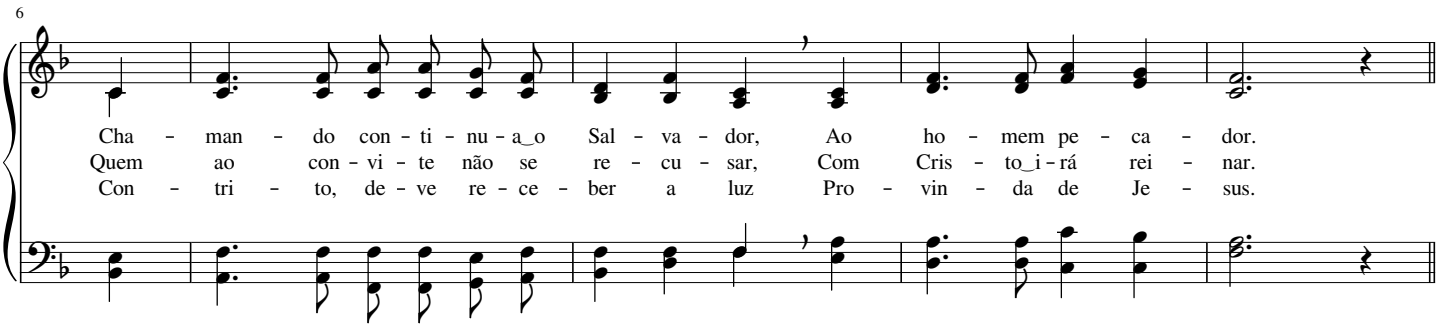

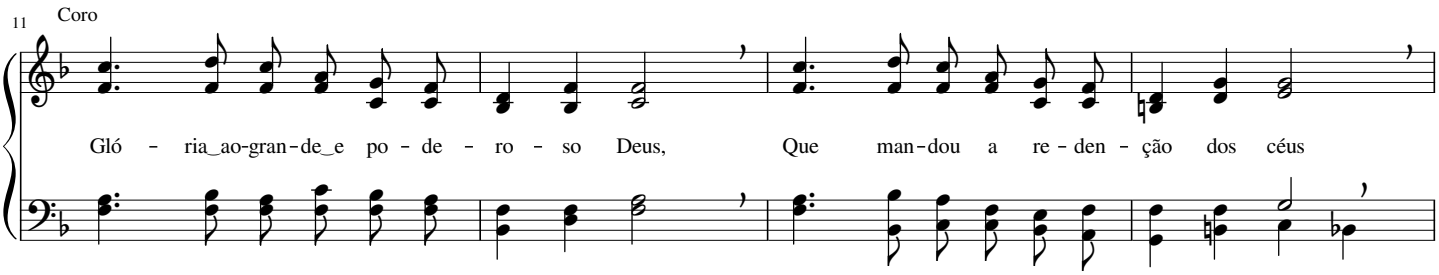

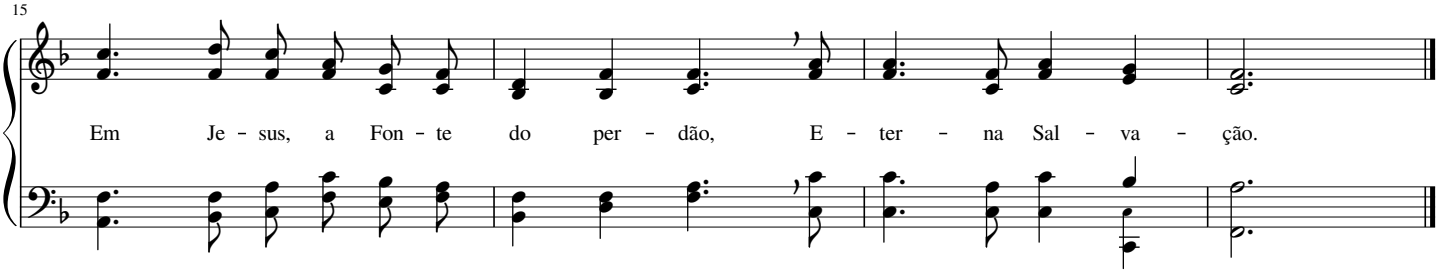

És bendito eternamente!

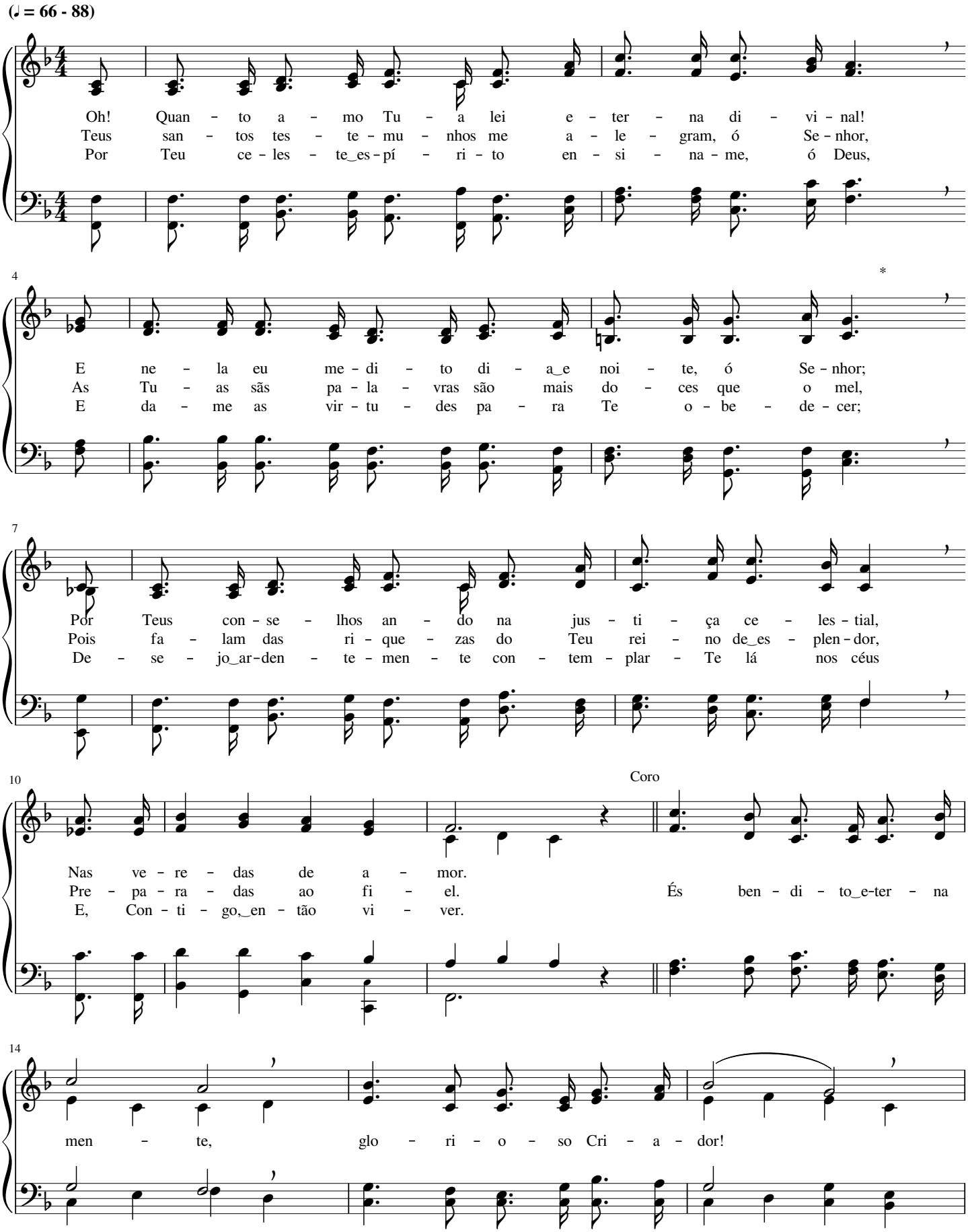

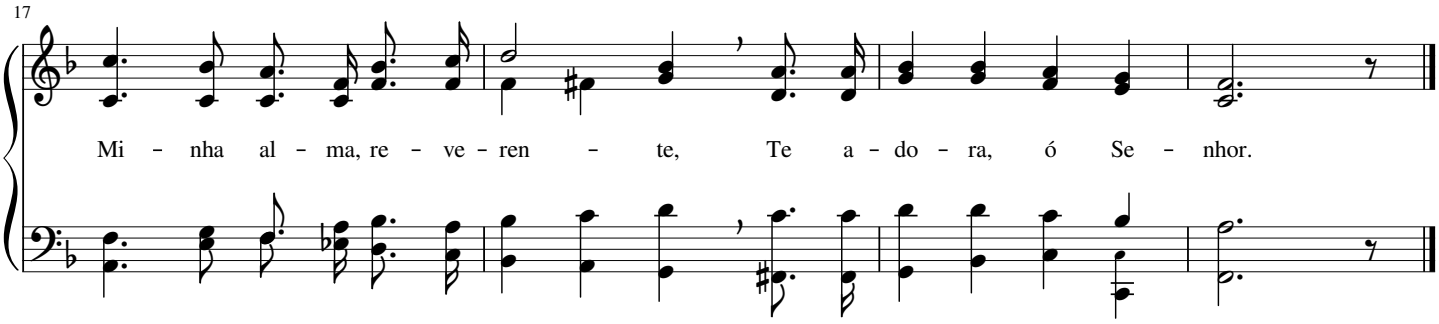

408

Jesus Cristo é o Pão celeste

(Santa Ceia)

François Hippolyte Barthélémon

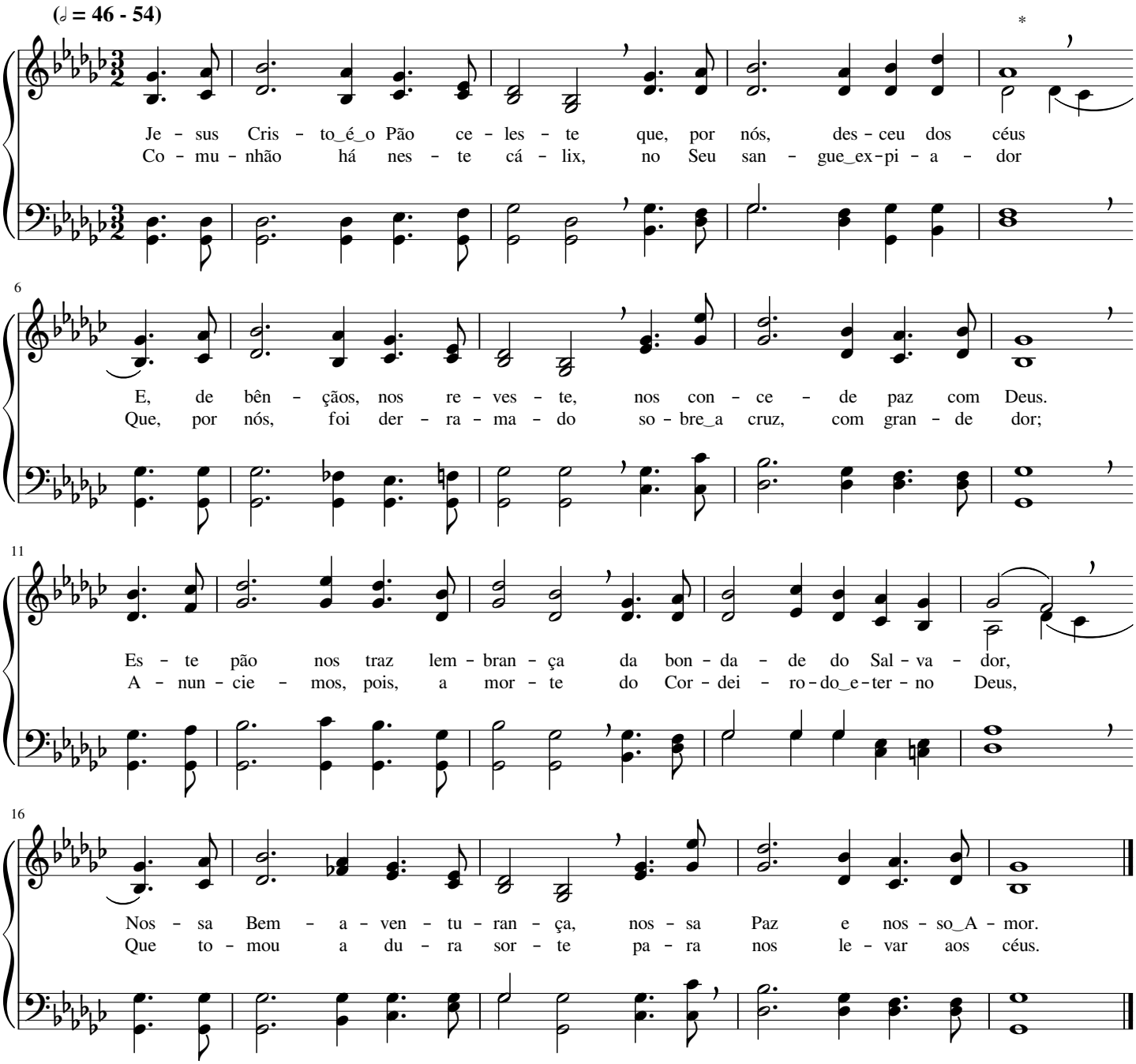

Breve voltará Jesus Cristo

George Frederick Root

(♩ = 60 - 80)

Que jú - bi - lo sem par ha - ve - re - mos de sen - tir, Quan - do,
Do mun - do_a i - lu - são não nos de - ve se - du - zir, Pois he -
Com gló - ria, en - tra - rão na ci - da - de e - ter - nal Os a -

5

so - bre_as nu - vens, nos - so Rei sur - gir! A Si a - tra - i - rá os e -
ran - ça_e - ter - na te - mos no por - vir; A gló - ria pe - re - nal que i -
ma - dos do Cor - dei - ro di - vi - nal, - Ao que ven - cer, por fé, es - te

8

lei - tos do bom Deus Que, com gran - de re - go - zi - jo, en - tra -
re - mos des - fru - tar, To - do_o ou - ro des - te mun - do não nos
mun - do_en - ga - na - dor, No - vo no - me lhe da - rá no céu, o

10

Coro

rão nos céus.
po - de dar. Bre - ve vol - ta - rá Je - sus Cris - to, o Se - nhor, Bre - ve
Re - den - tor.

14

vol - ta - rá em Seu gran - de es - plen - dor, Com os san - tos an - jos,

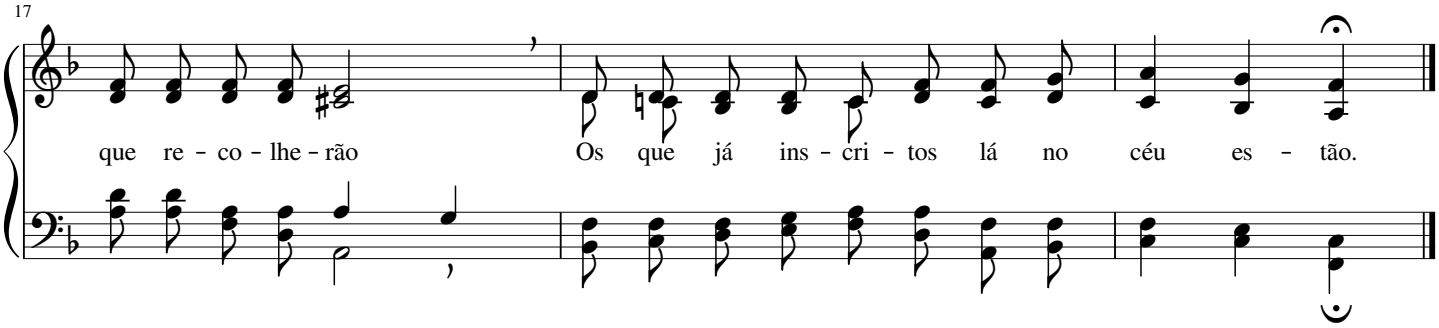

410 O sangue precioso

William James Kirkpatrick

(𝅗𝅥 = 40 - 60)

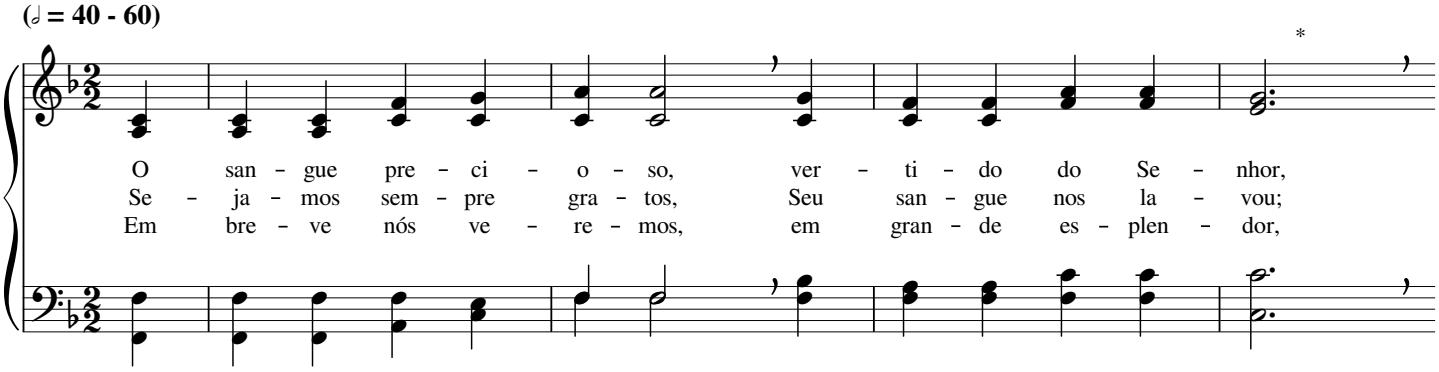

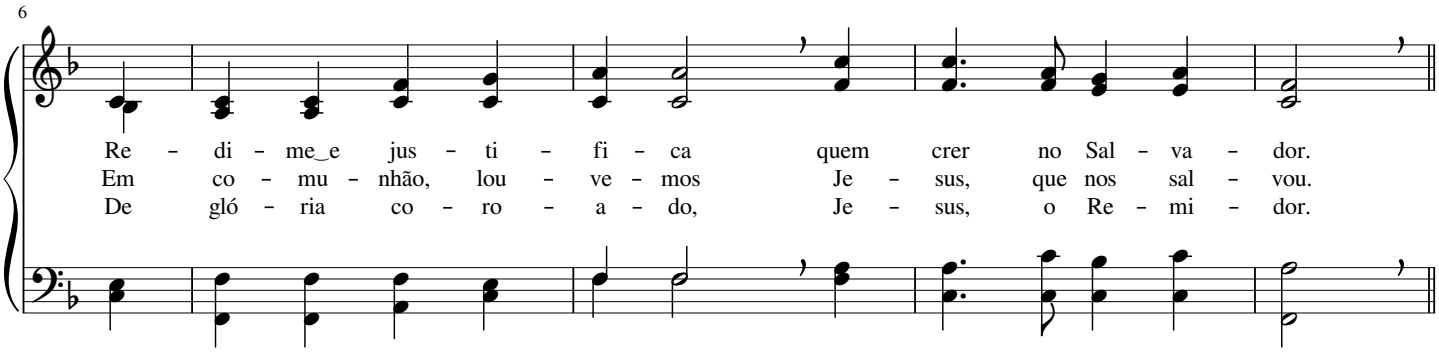

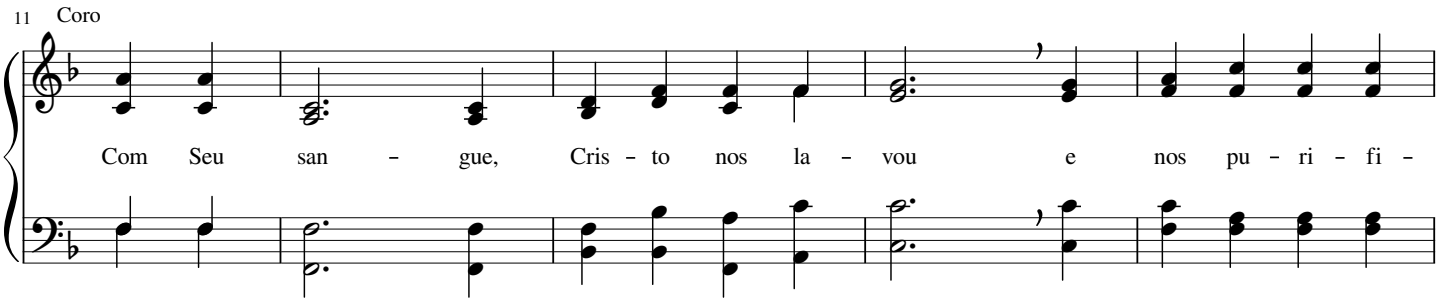

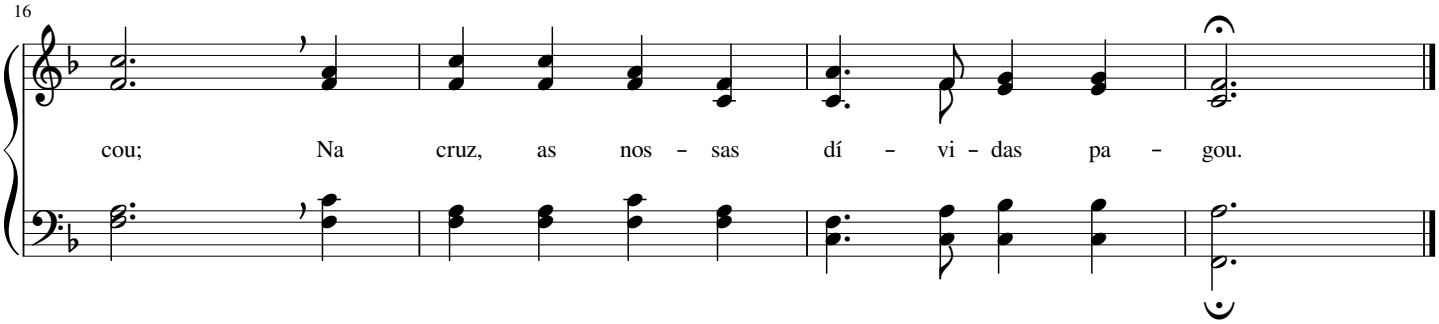

O vitupério de Jesus

Harrison Millard

(♩ = 54 - 69)

*

Fe - ri - do foi o Sal - va - dor, Je - sus, o nos - so Rei,
Cru - el mar - tí - rio su - por - tou a - ma - do Re - den - tor;
Mor - reu o Jus - to pe - los maus, por gran - de_a-mor de Deus;

6

Foi ti - do co - mo mal - fei tor e trans - gres - sor da lei;
Na mor - te al - ma der - ra-mou, o gran - de Ben - fei - tor,
Sa - iu da mor - te com po - der, é Me - dia - dor nos céus;

11

Le - va - do foi à mor - te_a - troz, de na - da re - cla - mou;
E, pa - o nos - so Deus e Pai, com san - gue nos com - prou;
O bom pra - zer do Cri - a - dor em Cris - to pros - pe - rou;

16

O san - to_e jus - to Re - mi-dor pa - gou pe - ran - te Deus
Sal - vou - se gran - de mul - ti - dão na o - bra de Je - sus;
"A - mai - vos co - mo_eu vos a - mei", fa - Iou o Re - den - tor;

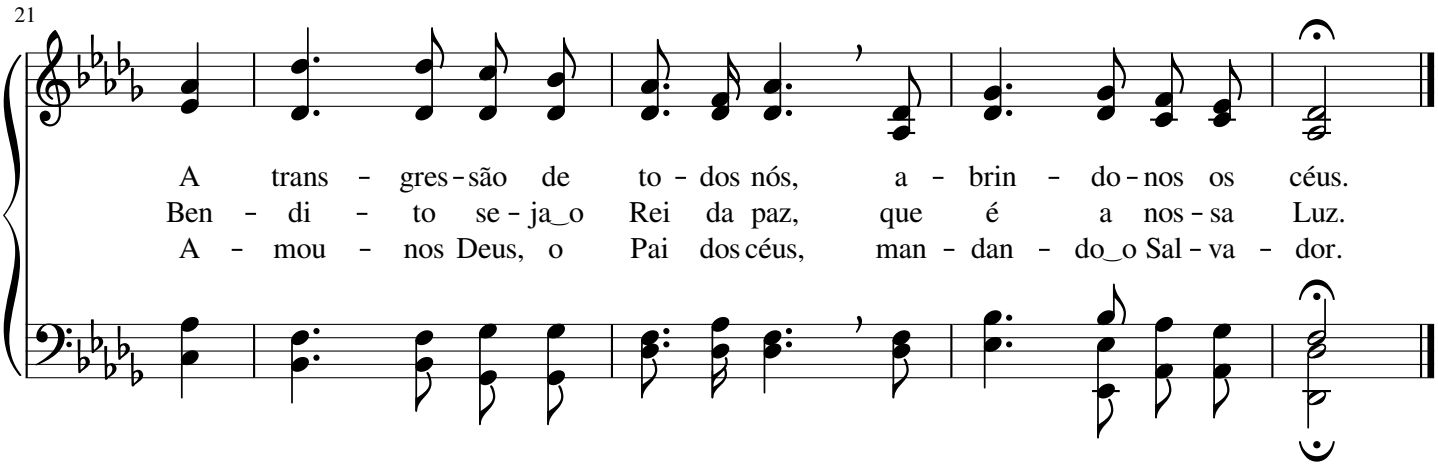

412 Senhor, recordamos aqui...

(Santa Ceia)

Hans Georg Nageli

(♩ = 46 - 58)

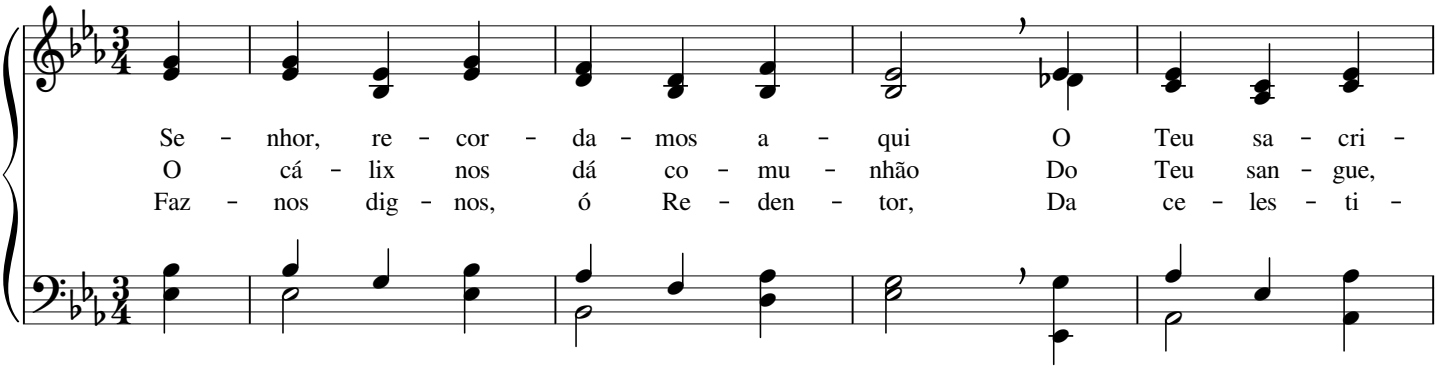

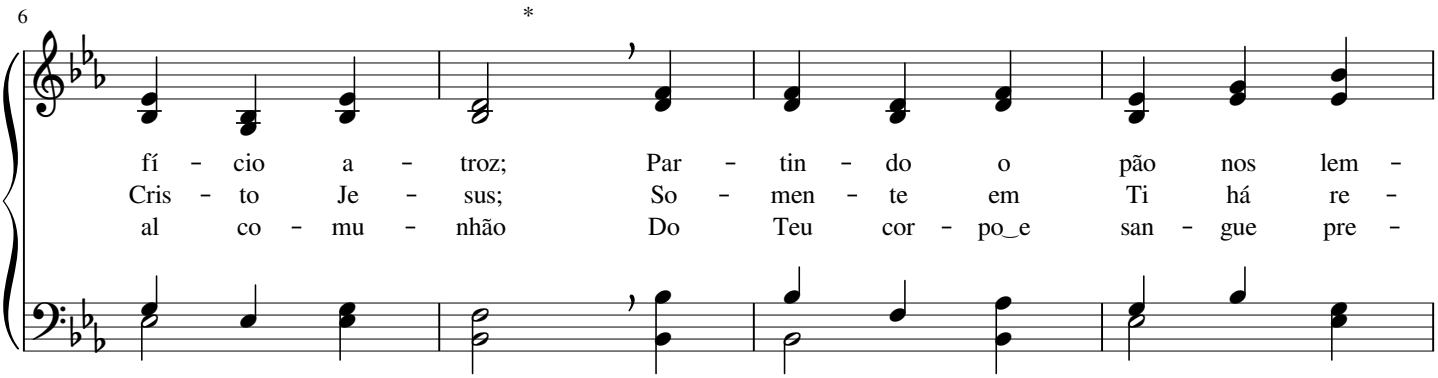

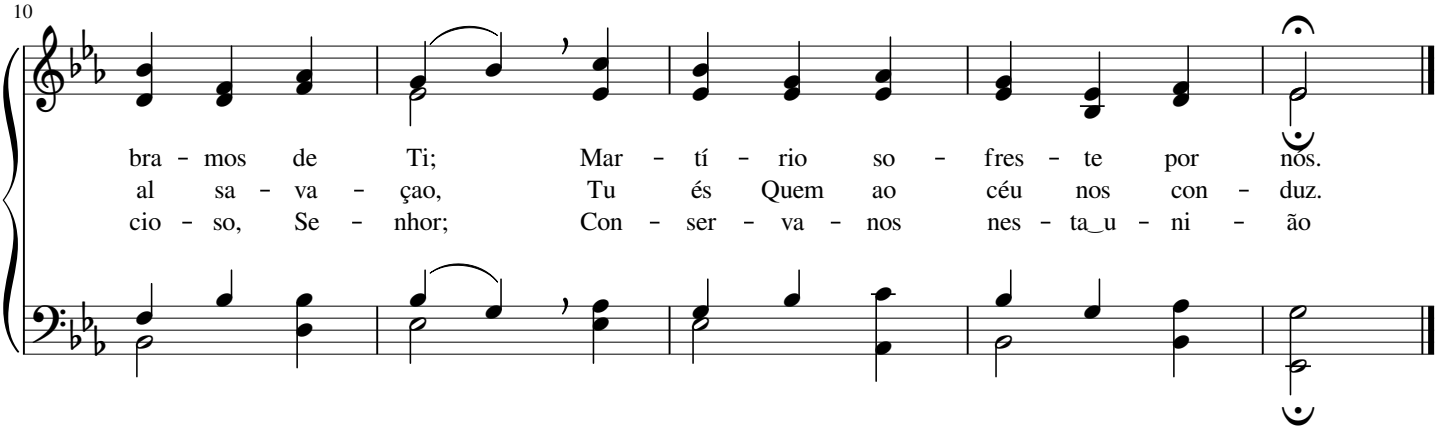

Foi por mim que morreste

Grant Colfax Tullar

(♩ = 50 - 69)

Foi por mim que mor-res - te, Je - sus Re - den-tor, Por a-
Pe - lo - Teu sa - cri - fí - cio, Je - sus Re - mi-dor, Me a-
Bom Je sus, por Teu a - to su - bli - me de_a-mor Me trou-

4

mor, pa - ra dar - me a fé; Fé em Deus, que me li - vra do
bris - te_o ca-mi - nho dos céus; Dos pe - ca - dos la-vas - te mi-
xes - te, de Deus, o per - dão; Le - va - rás mi - nha-al - ma ao

7

mal, ó Se-nhor, E con - ser - va me sem - pre de pé.
nh'al - ma, Se-nhor, Co - mu - nhão te - nho_a-go - ra com Deus.
lar de_es-plen-dor, On - de re - ce - be-rei ga - lar - dão.

10

Coro

Ao Cor - dei - ro de Deus, sem - pre gló - ria da-rei, Pois, do

13

céu, vei - io pa - ra sal - var; Ao meu bom Sal - va-dor sem - pre

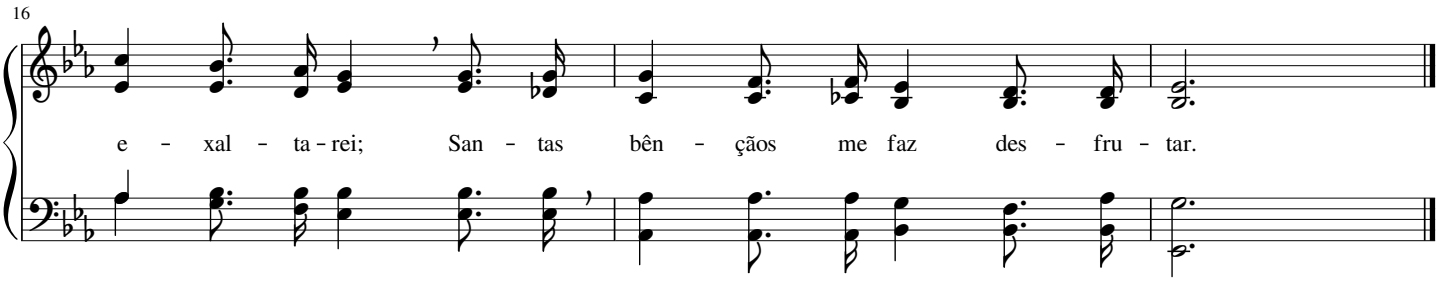

414 Teu sangue imaculado

(♩ = 54 - 69) Com veneração

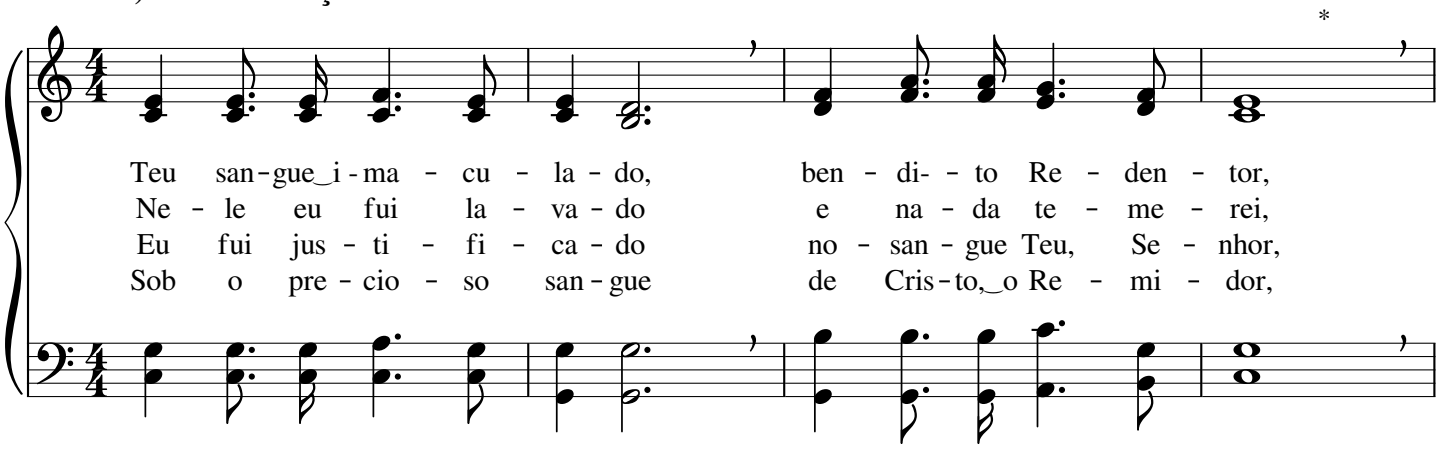

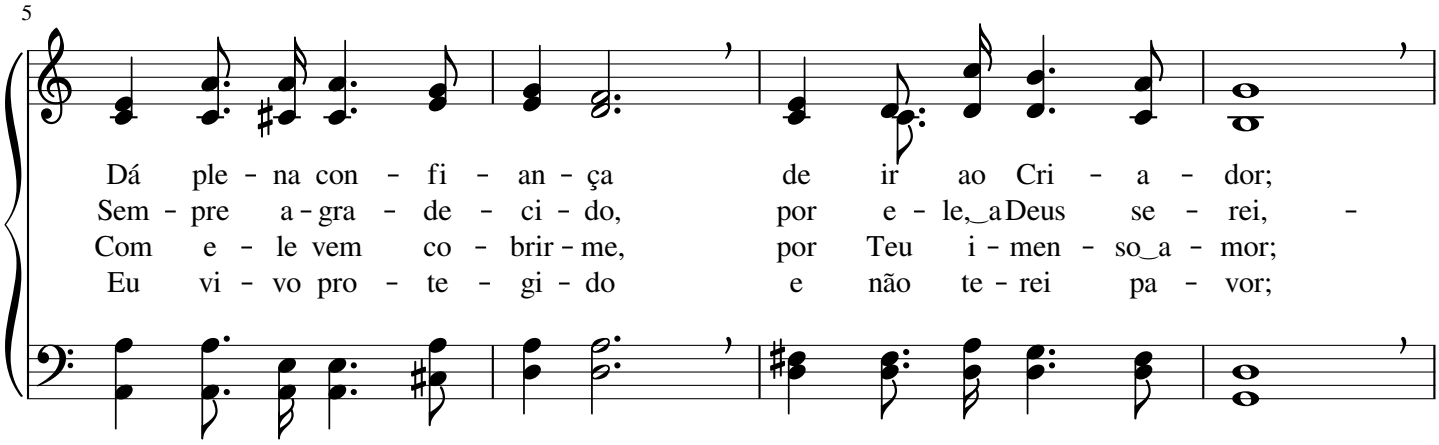

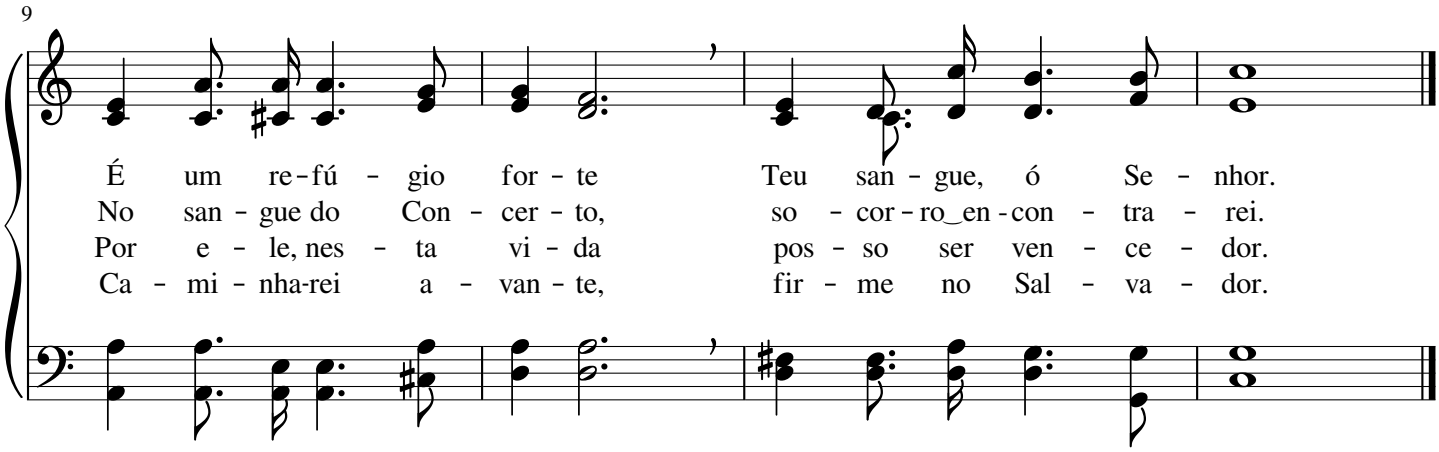

Na cruz morreu o Cordeiro

(♪ = 80 - 100)

Na cruz mor-reu o Cor-dei - ro_i - no - cen - te, Por meus pe -
Sin - to um gran - de pe-sar em mi nh'al - ma Ao re - cor -
Cris - to Je - sus ex - pi - rou no ma - dei - ro, Foi o Seu

4

ca - dos ver-teu o Seu san - gue; O Fi - lho_a - ma - do do
dar - me do Seu so - fri - men - to; Cris - to,_o Cor - dei - ro, so -
cor - po le - va - do à ter - ra; Mas, des - pon - tan - do o

7

O - ni - po - ten - te, Por mim so - freu a - mar-gu - ra e dor.
freu, ten - do cal - ma, Pa - ra que_o ho - mem pu - des - se vi - ver.
di - a ter - cei - ro, Não mais a mor - te O pô - de re - ter.

11

A - go - ni - zan - do, bra-dou a Seu Pai, Com for - te
Co - mo o - fer - ta le - va - da_ao al - tar, Foi Je - sus
Ten - do des - ci - do um an - jo, dos céus, Não se pu -

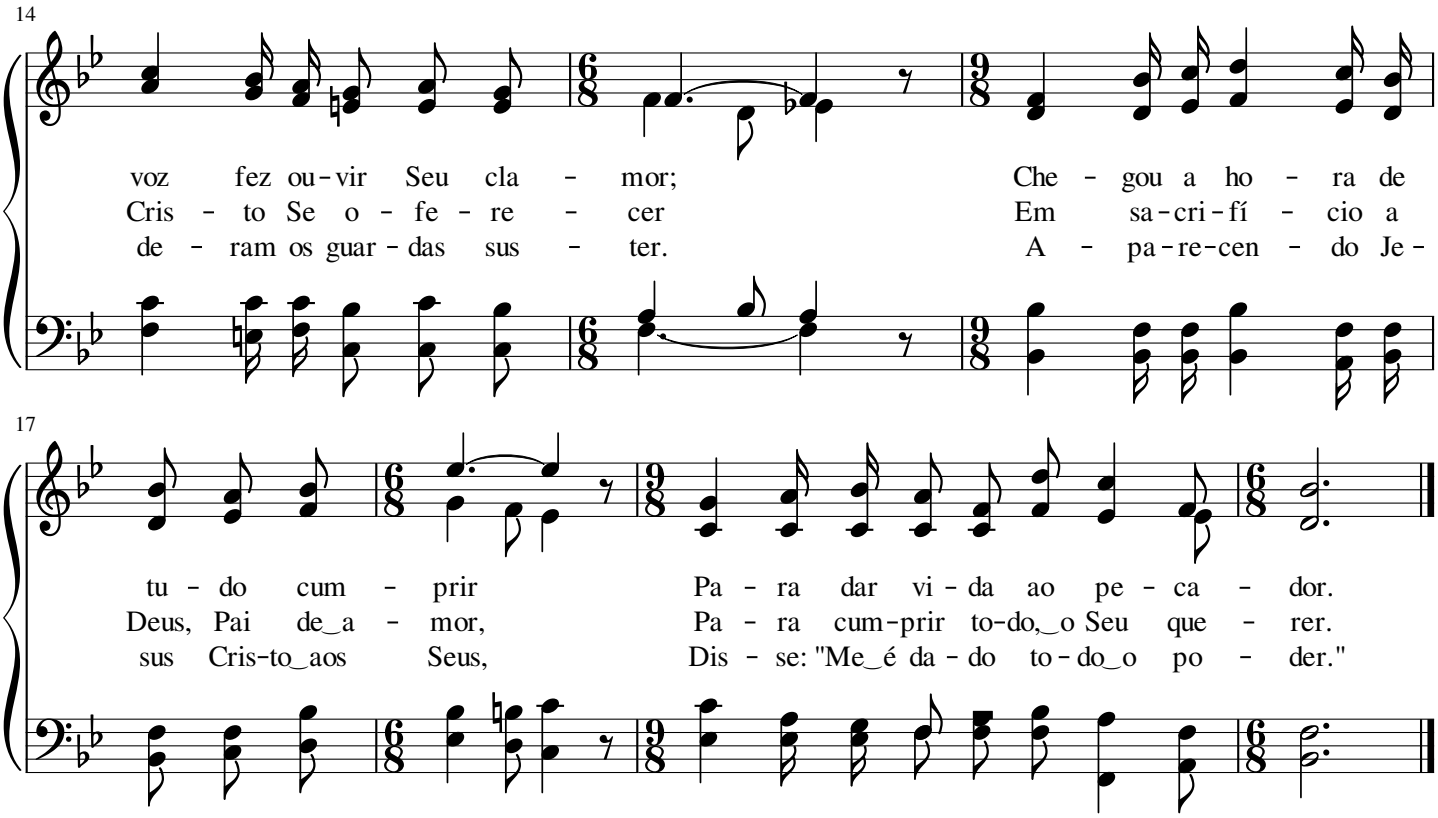

416 No Calvário...

(♩ = 52 - 63)

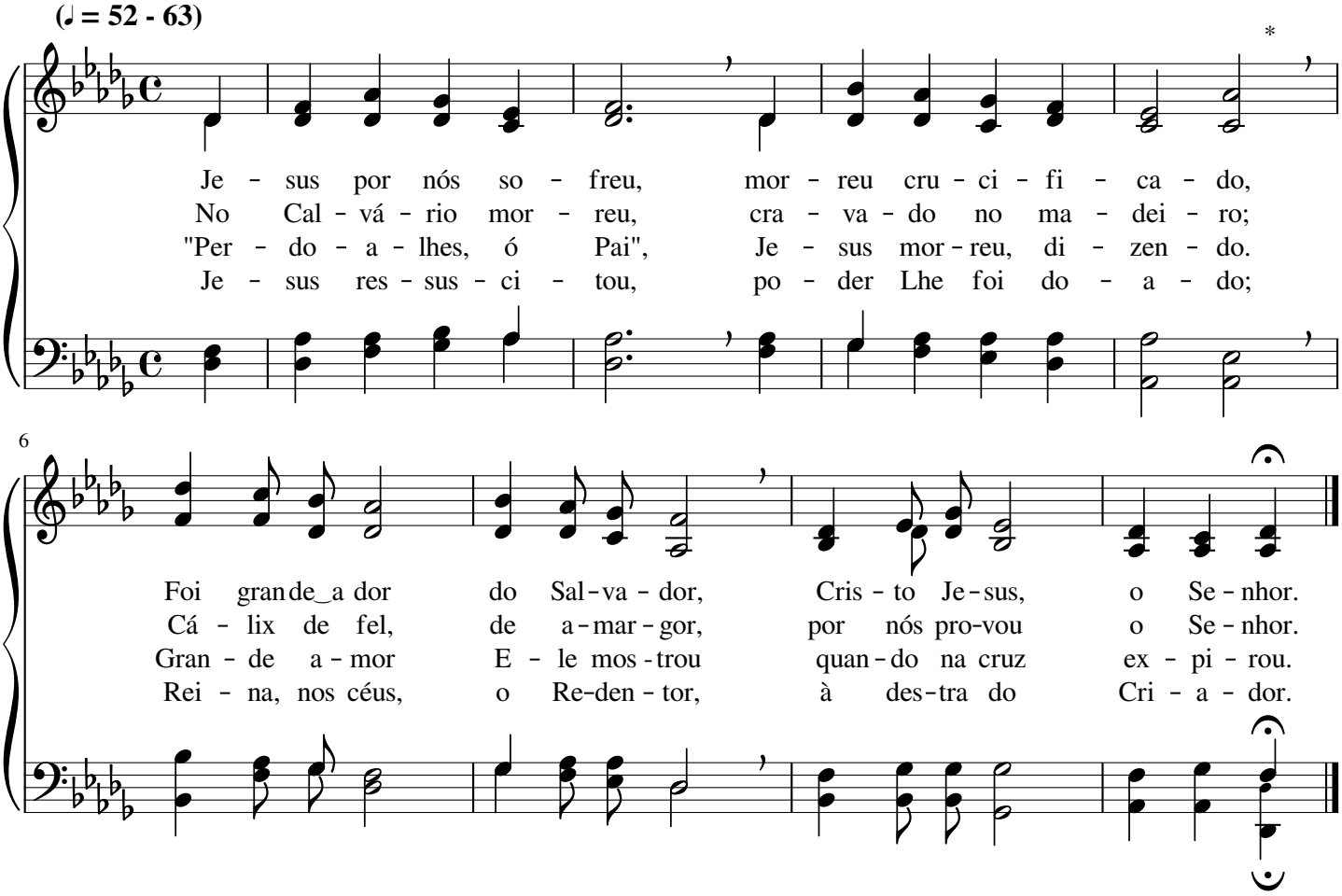

Recordemo-nos sempre do Mestre

James Henry Fillmore

(𝅗𝅥 = 84 - 108)

Re - cor - de - mo - nos sem - pre do Mes - tre, Que, sem cul - pa, o mar -
Je - sus Cris - to o - rou re - ve - ren - te, A mis - são já che -
A an - gús - tia, en - tão, foi mui gran - de, Que, por nós, o Se -

5 *

tí - rio so - freu; Sen-do Fi - lho de Deus, Pai ce - les - te,
ga - va ao fim; "Se pos - sí - vel", cla - mou tris - te - men - te,
nhor su - por - tou; Seu su - or trans - for - mou - se em san - gue;

9 Coro

Pe - los nos - sos pe - ca - dos mor - reu.
"Faz pas - sar es - te cá - lix de Mim." Co - mo - vi - dos por Seu so - fri
A von - ta - de do Pai a - cei - tou.

14

men - to a - troz E - xal - te - mos o Fi - lho de Deus; Re-lem - bran - do o a -

18

mor que E-le te - ve por nós, O - ra - ções, e - le - ve - mos aos céus.

Só Jesus Cristo, santo Cordeiro

William James Kirkpatrick

(♪ = 112 - 138)

Só Je - sus Cris - to, san - to Cor - dei - ro, Re - con - ci - liou - nos
Cris - to foi mor - to e se - pul - ta - do, Mas, tri - un - fan - te,
A Je - sus Cris - to sem - pre lou - ve - mos, Pois, des - te mun - do,

5

com nos - so Deus; Ver - ten - do san - gue so - bre_o ma - dei - ro,
res - sus - ci - tou; Fo - mos, por E - le, jus - ti - fi - ca - dos,
nos se - pa - rou; To - da a gló - ria Lhe tri - bu - te - mos,

9

Coro

Mos pre - pa - rou a gló - ria dos céus.
Na o - bra que, na cruz, con - su - mou. Pe - lo Seu san - gue,
Da pe - na_e - ter - na nos li - ber - tou.

14

cer - tos es - ta - mos Que, nos - sas fal - tas, a Deus pa - gou; Com re - ve -

18

rên - cia nós e - xal - ta - mos A Je - sus Cris - to, que nos li - vrou.

"Fazei isto em memória de Mim"

(Santa Ceia)

(♩ = 69 - 88)

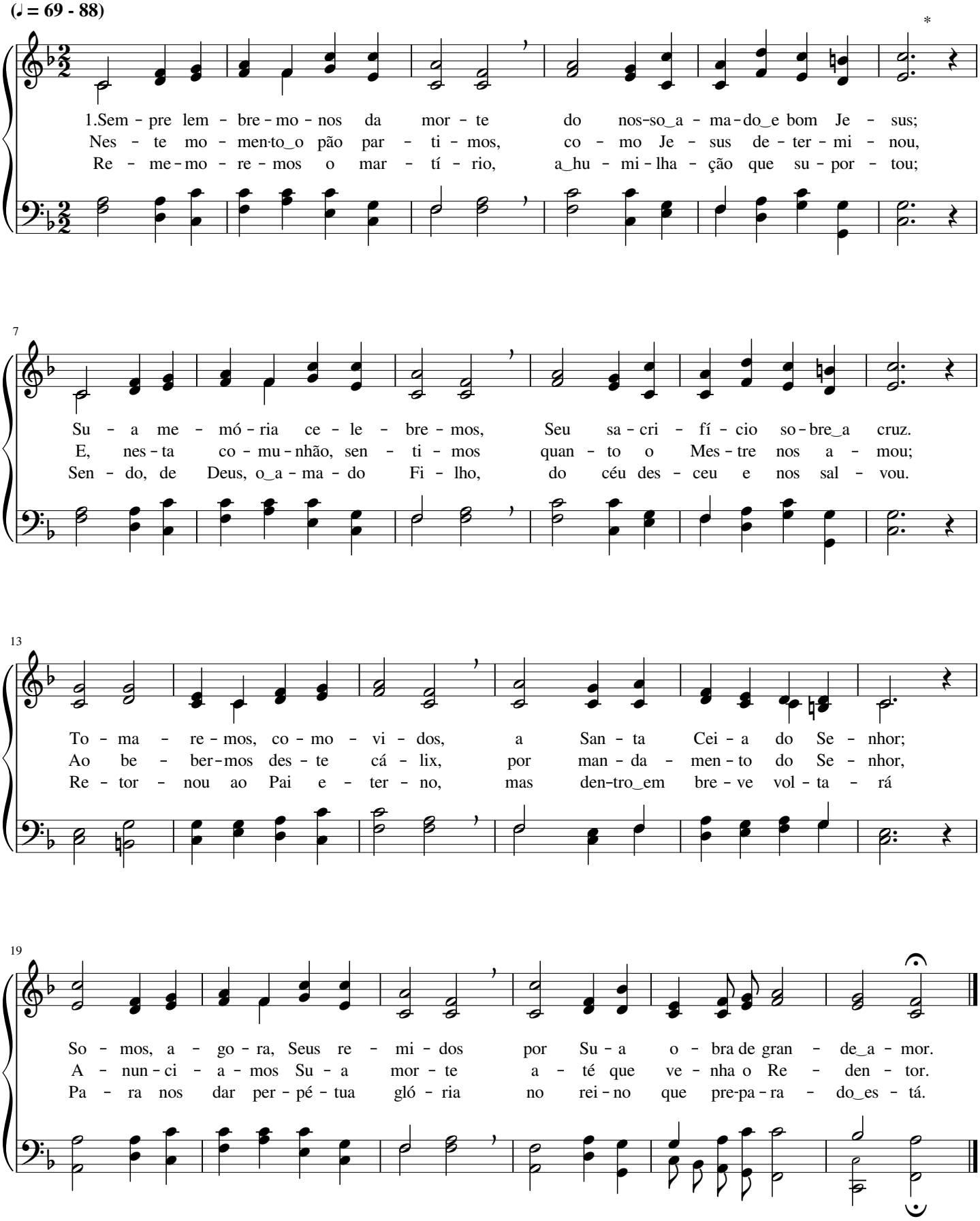

Foi no Calvário...

Lewis Hartsough

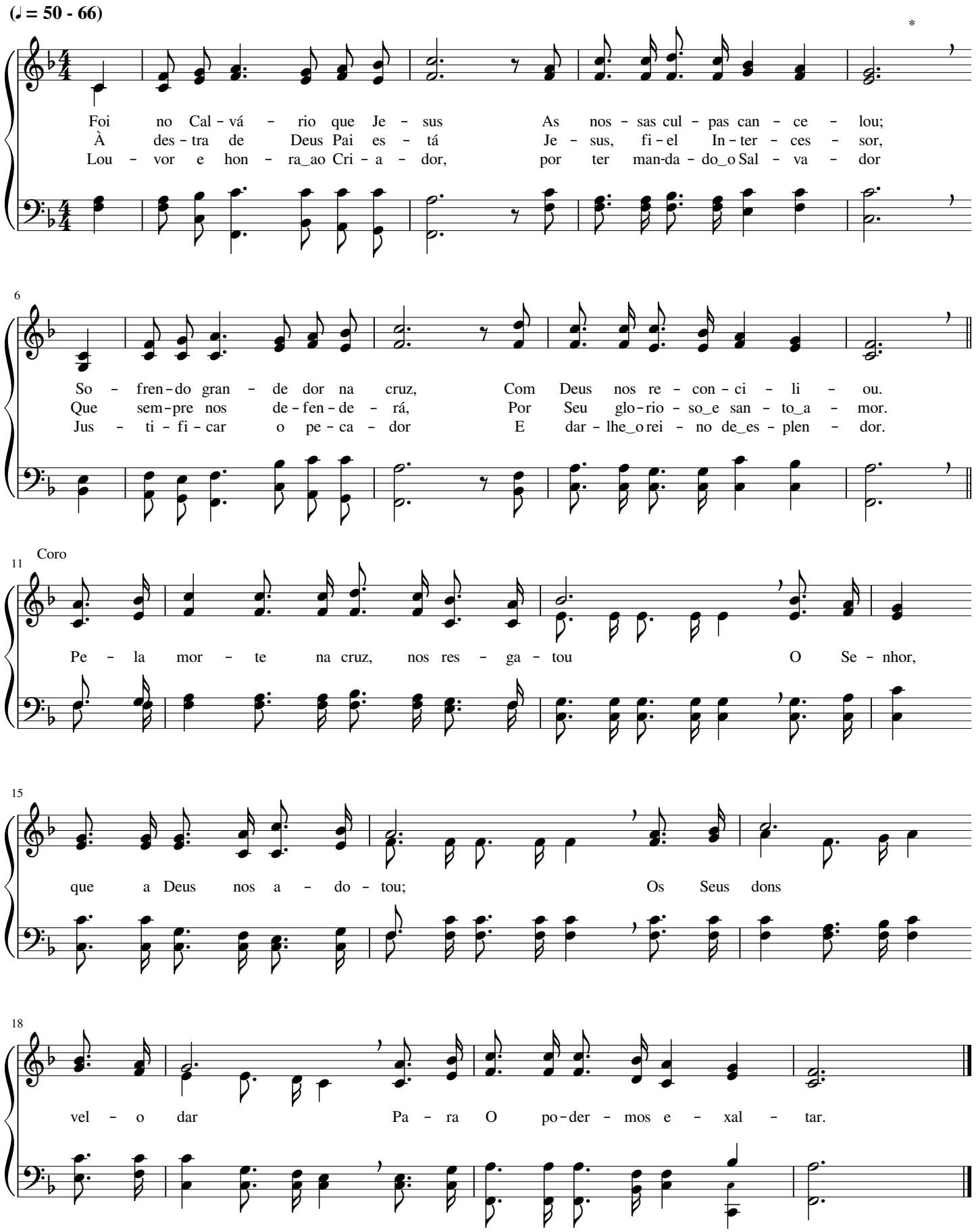

Recorda, por fé, minha alma

William James Kirkpatrick

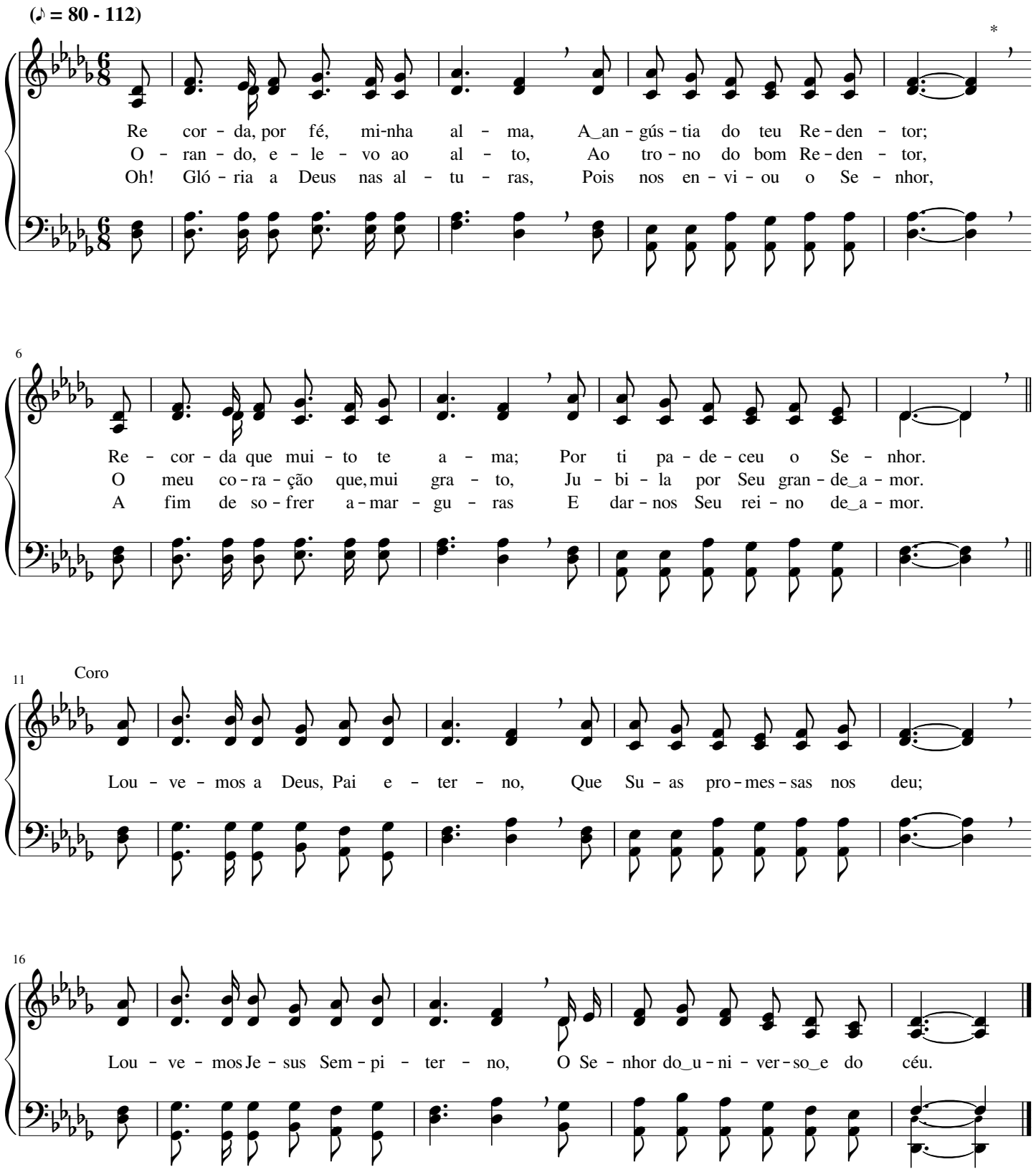

Jesus Cristo, fiel Cordeiro

Frederick Arthur Graves

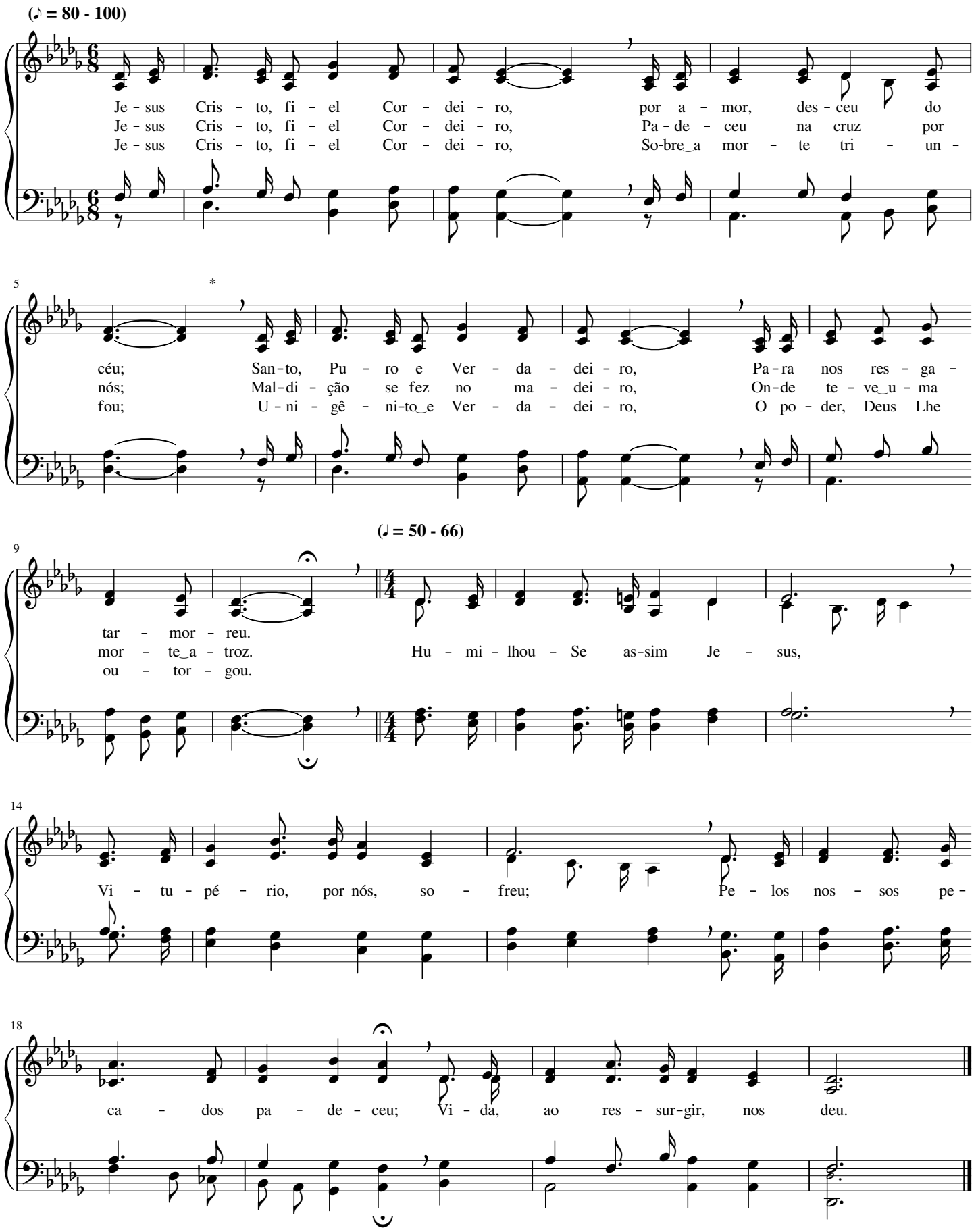

Só o sangue precioso e expiador

Elisha Albright Hoffman

(♩ = 63 - 76)

Só o san - gue pre - ci - o - so_e_ex - pi - a - dor, Que Je - sus
Pe - lo san - gue pre - ci - o - so de Je - sus, A - che - gar -
Ou - ro_e pra - ta não con - ce - dem sal - va - ção; Só o san -

5

der - ra - mou so - bre cruz, É a - cei - to pe - lo nos - so Cri - a - dor
nos po - de - mos a Deus E_ha - bi - tar no rei - no da di - vi - na luz,
gue de Cris - to,_o Se - nhor, É o pre - ço do res - ga - te do per - dão

9

Coro

Pa - ra nos con - ce - der gra - ça_e luz.
E - ter - nal san - tu - á - rio dos céus. O per - dão, sal - va - ção,
Con - ce - di - dos por Deus, Cri - a - dor.

15

Não se po - de com ou - ro_al - can - çar; Só no san - gue de Je - sus há

19

re - mis - são; Só Je - sus po - de_a to - dos sal - var.

Ó Jesus, por nós morreste

Jakob Ludwig Felix Mendelssohn - Bartholdy

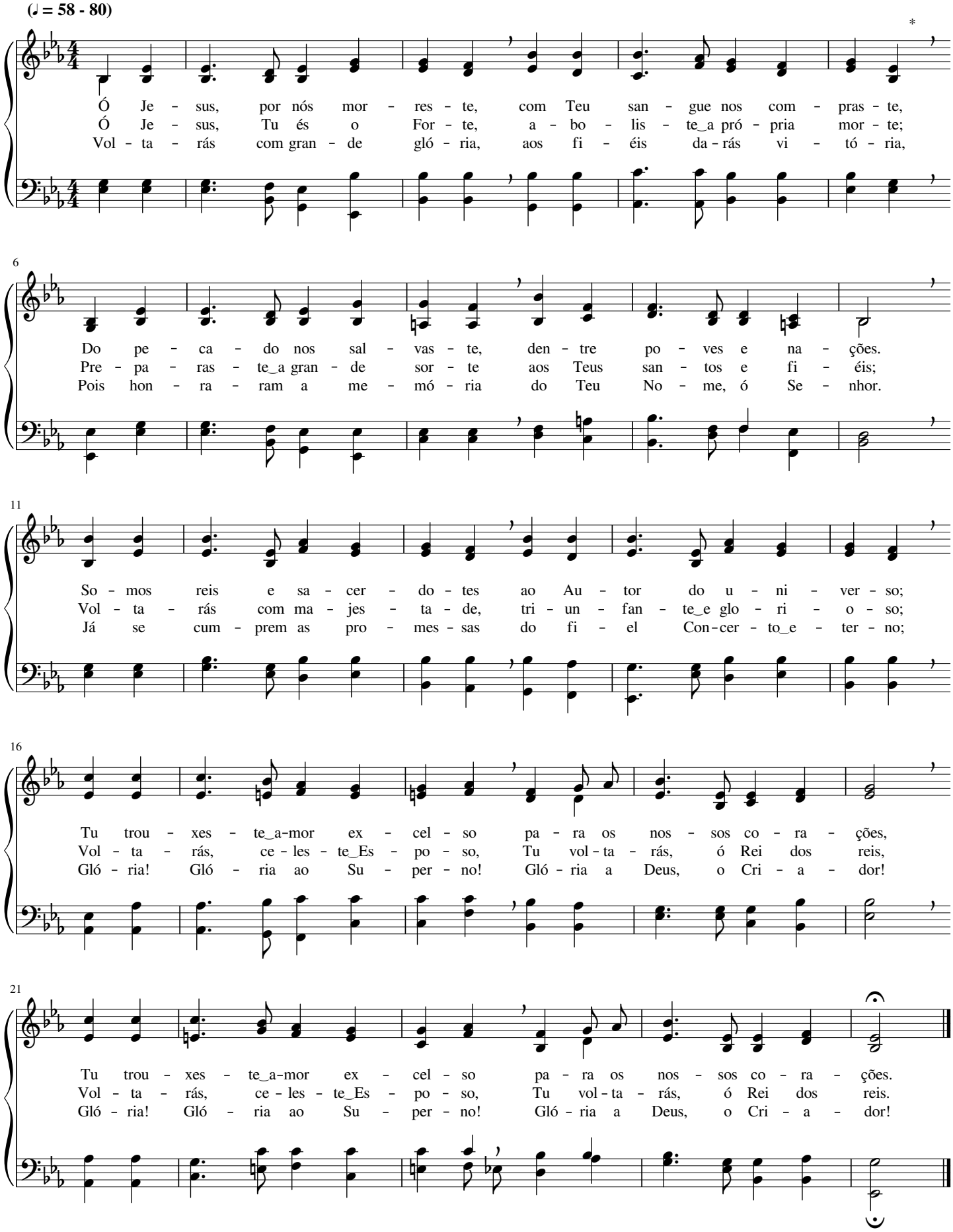

Cristo Supremo

Charles Howard Marsh

(♪ = 108 - 126)

Cris - to Su - pre - mo, do céu vei - o_ao mun - do E trou - xe
E - ra_i - no - cen - te, mas foi con - de - na - do Ao sa - cri -
Já des - pon - ta - va o di - a ter - cei - ro, Quan - do o

4

gra - ça, vir - tu - de e paz; Deu vi - da_aos mor - tos, cu -
fí - cio da cruz e da dor; Não de - fen - deu - Se, man -
Mes - tre à vi - da vol - tou. A - pre - sen - tou - Se aos

7

rou os en - fer - mos, Ma - ni - fes - tan - do po - der e - fi - caz.
te - ve - Se_hu - mil - de; Cá - li - ce_a - mar - go pro - vou o Se - nhor.
Seus se - gui - do - res, Deu - lhes a par. e os a - ben - ço - ou.

11 Coro

Foi sem - pre_hu - mil - de e o - be - dien - te A - té a
3e. Foi e - le - va - do o Rei e - ter - no E as - sen -

14

mor - te, Je - sus, o Se - nhor, - Res - sus - ci - tou por jus -
tou - Se à des - tra de Deus; Com gran - de gló - ria se -

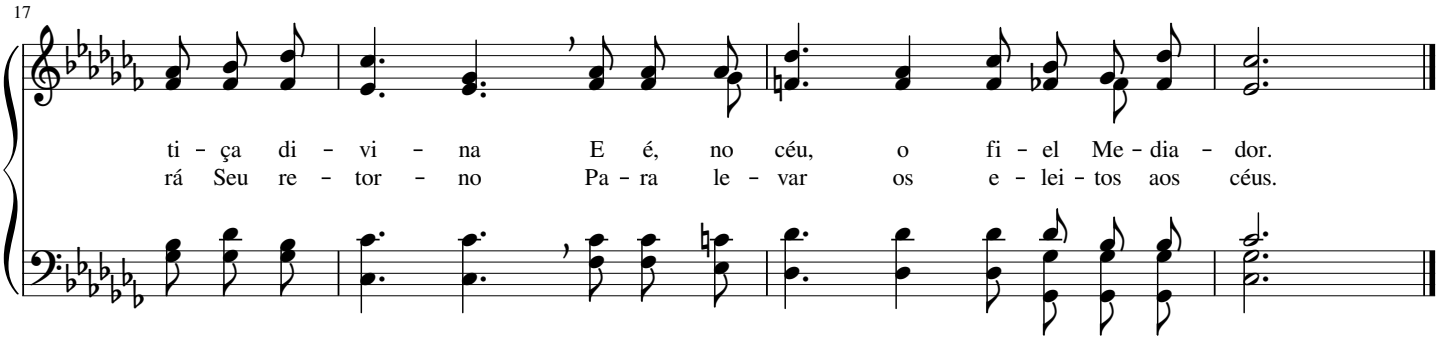

426

Lá no céu, o lar de amor

(Funeral)

Hart Pease Danks

(♩ = 44 - 60)

Es - te mun - do_en - ga - na - dor só tris - te - zas nos dá;
Nos - sas lá - gri - mas, ao fim, en - xu - ga - das se - rão
Na ci - da - de do Se - nhor, on - de_é_e - ter - na a luz,

6

Ne - le_há pran - to, mor - te_e dor, que na gló - ria não há.
Por Deus Pai, o Cri - a - dor, na ce - les - te Si - ão.
Os fi - éis con - tem - pla - rão nos - so_a - ma - do Je - sus.

11 Coro

Lá no céu, o lar de_a - mor, Não há mor - te, não há dor,

16

Não há pran - to_e nem tris - te - za, Mas há paz e_es-plen - dor.

Os que no Senhor dormiram

(Funeral)

Robert Lowry

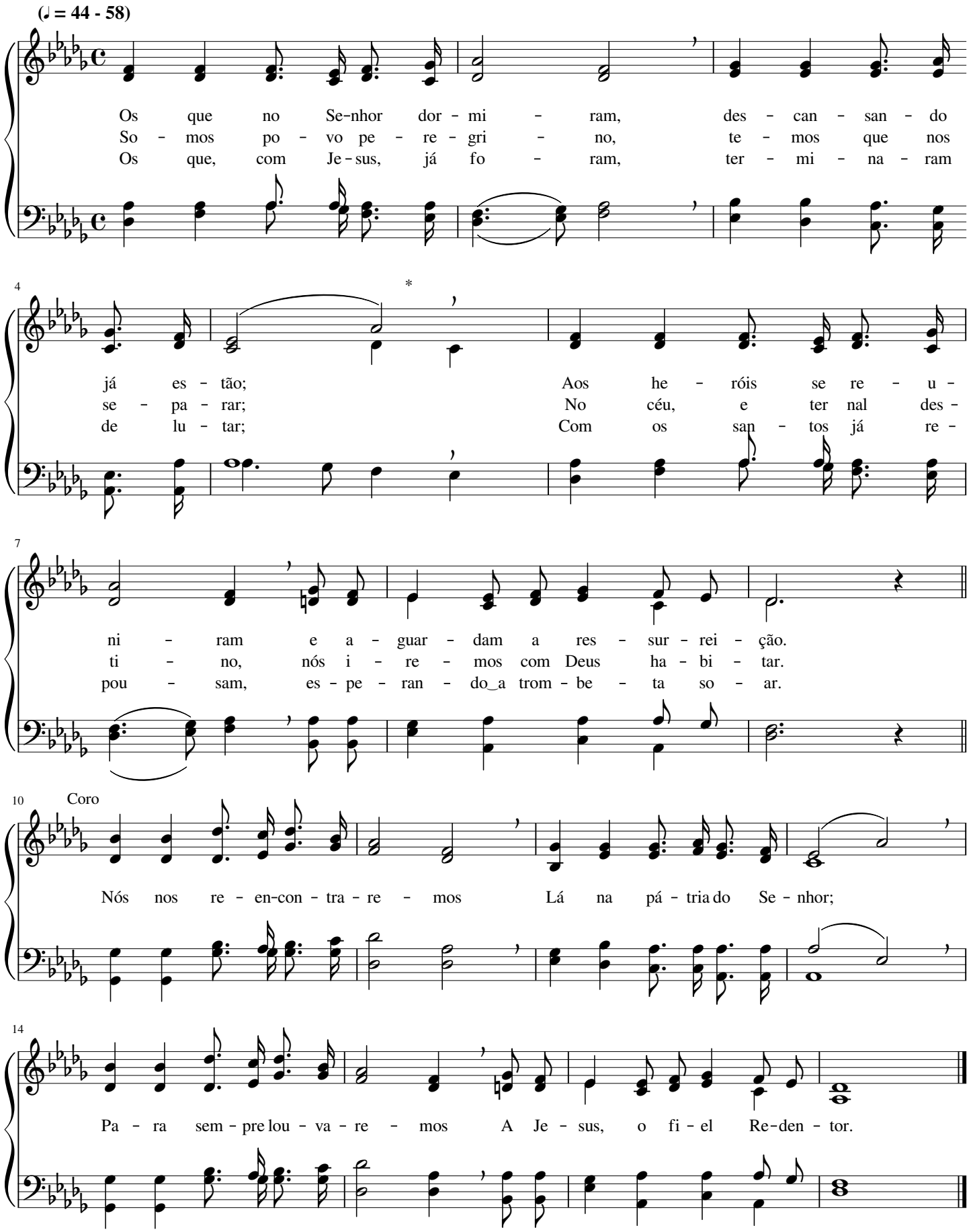

O dia de Cristo bem perto está

(Funeral)

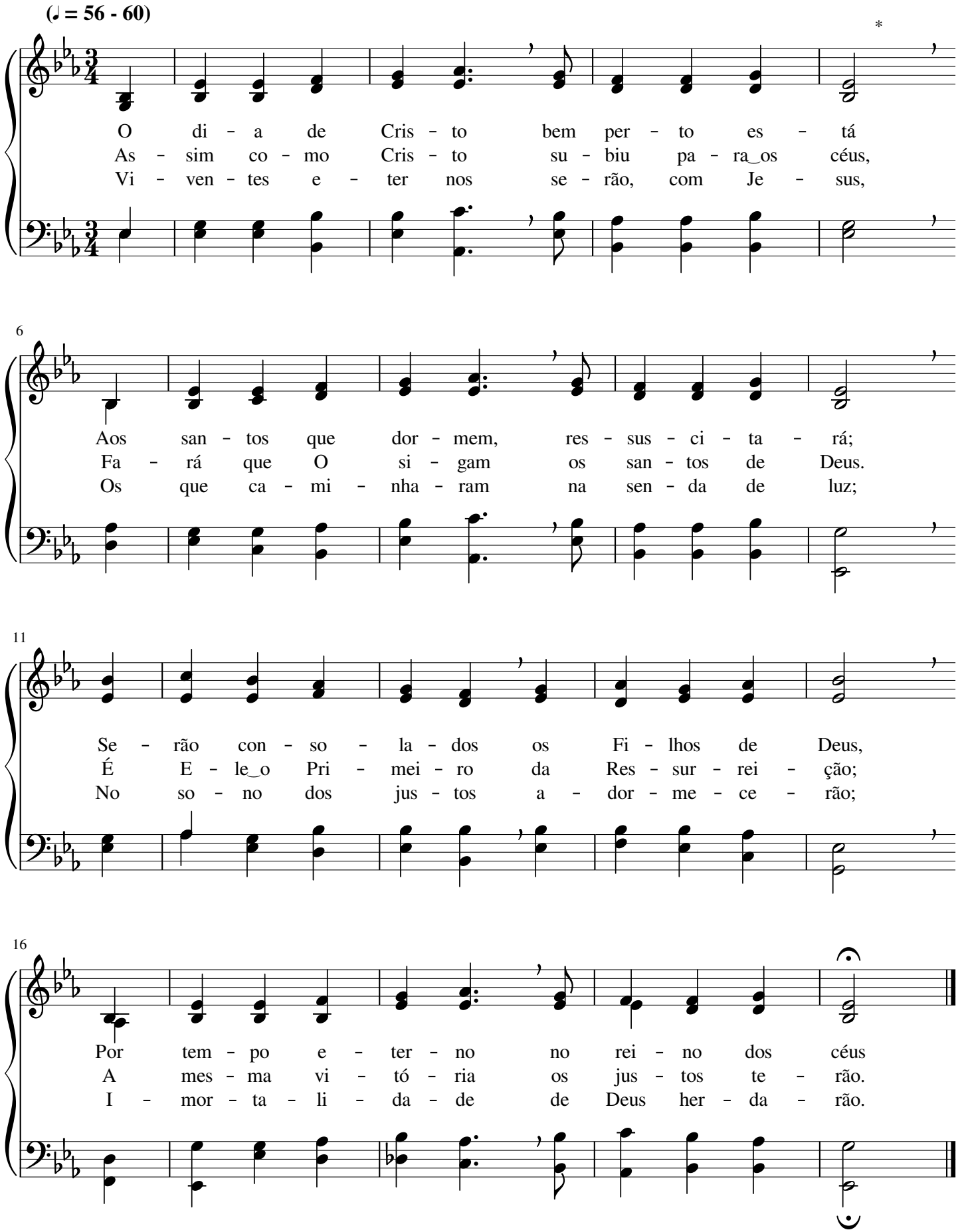

A trombeta soará

(Funeral)

Samuel Webbe

(♩ = 50 - 60)

*

A trom - be - ta so - a - rá e do so - no_a - cor - da - rá,
Ver - nos - e - mos lá nos céus, jun - to do vi - ven - te Deus;
Nem a mor - te, nem a dor nos se - pa - ram do a - mor

5

Pa - ra_o rei - no de_es - plen - dor, os que dor - mem no Se - nhor;
Lá não há se - pa - ra - ção, mas e - ter - na u - ni - ão.
Que em nós Deus der - ra - mou, por Je - sus, que nos a - mou.

9

E - les se le - van - ta - rão e, nos céus, en - con - tra - rão
Mor - te lá não en - tra - rá, pois ven - ci - da ja_es - ta - rá;
Nem pre - sen - te, nem por - vir, na - da po - de des - tru - ir

13

Nos - so_e - ter - no Sal - va - dor, Je - sus Cris - to,_o Re - den - tor.
Não há pran - to, não há dor nas mo - ra - das do Se - nhor.
A_es - pe - ran - ça de en - trar, com Je - sus, no_e - ter - no lar.

Preciosa é, aos olhos do Criador...

(Funeral)

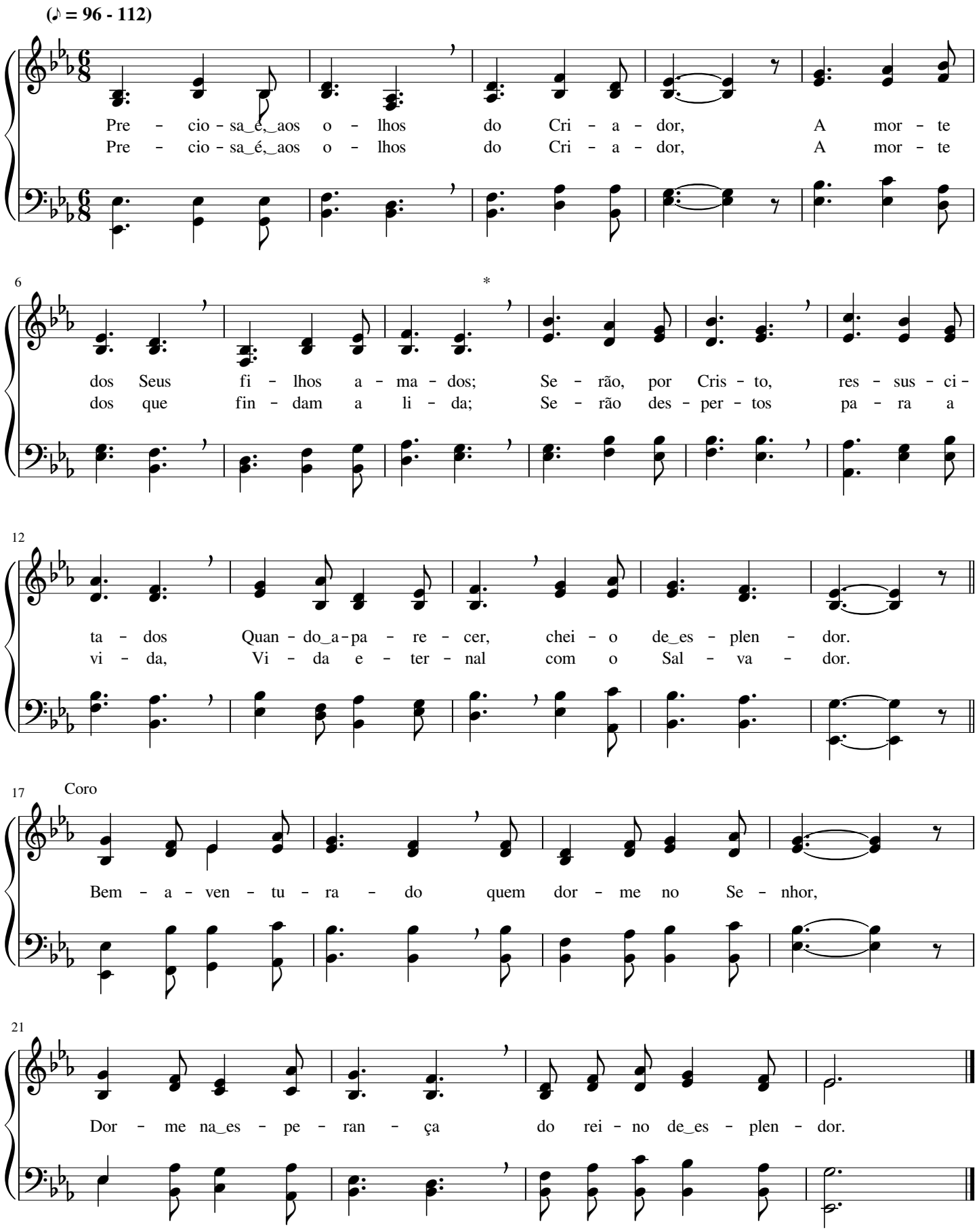

Hinos
para as Reuniões de
Jovens e Menores

Ó meninos, estamos reunidos

Lowell Mason

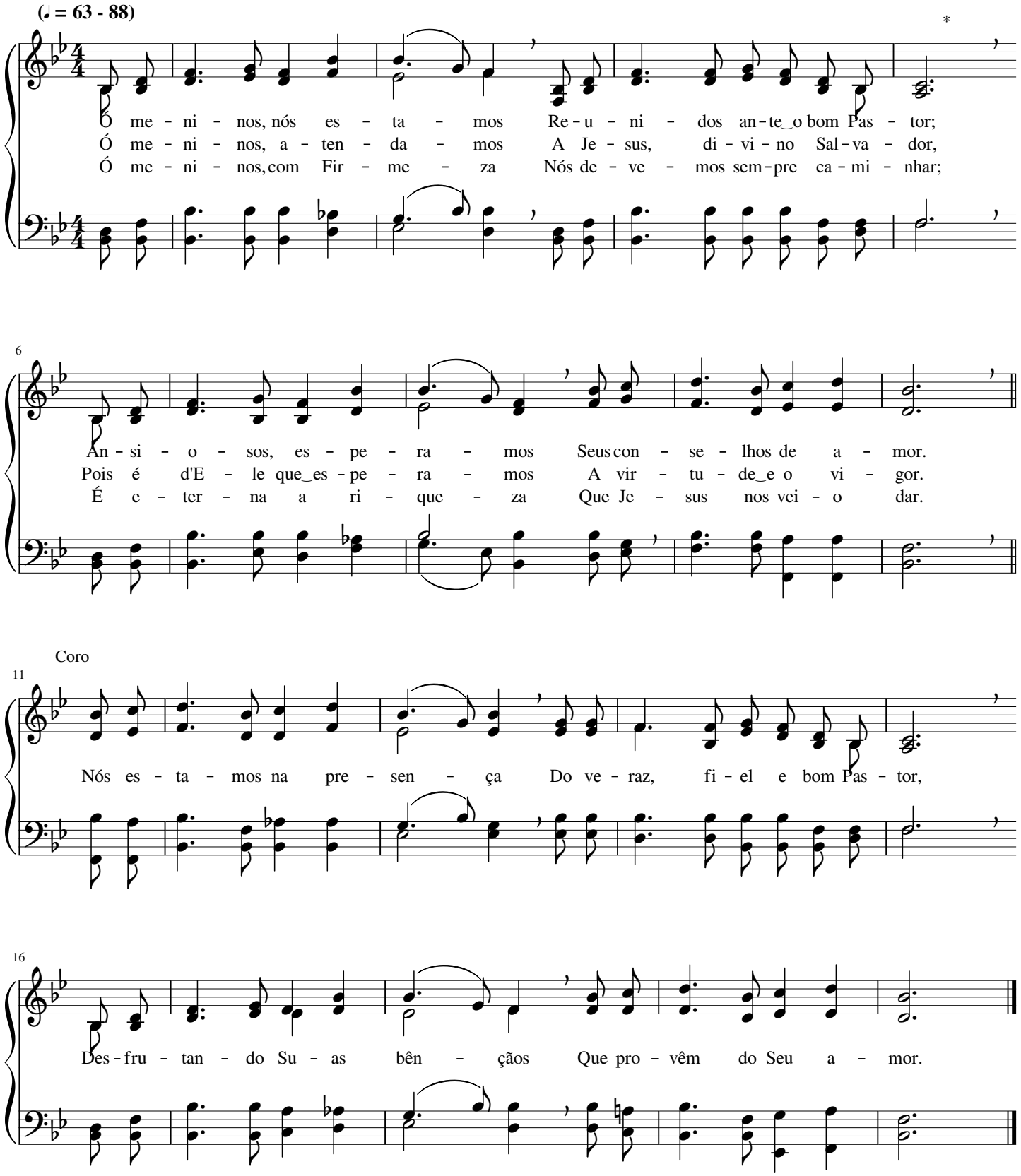

Vem, ó divino Mestre

Charles Hutchinson Gabriel

(♩ = 84 - 108)

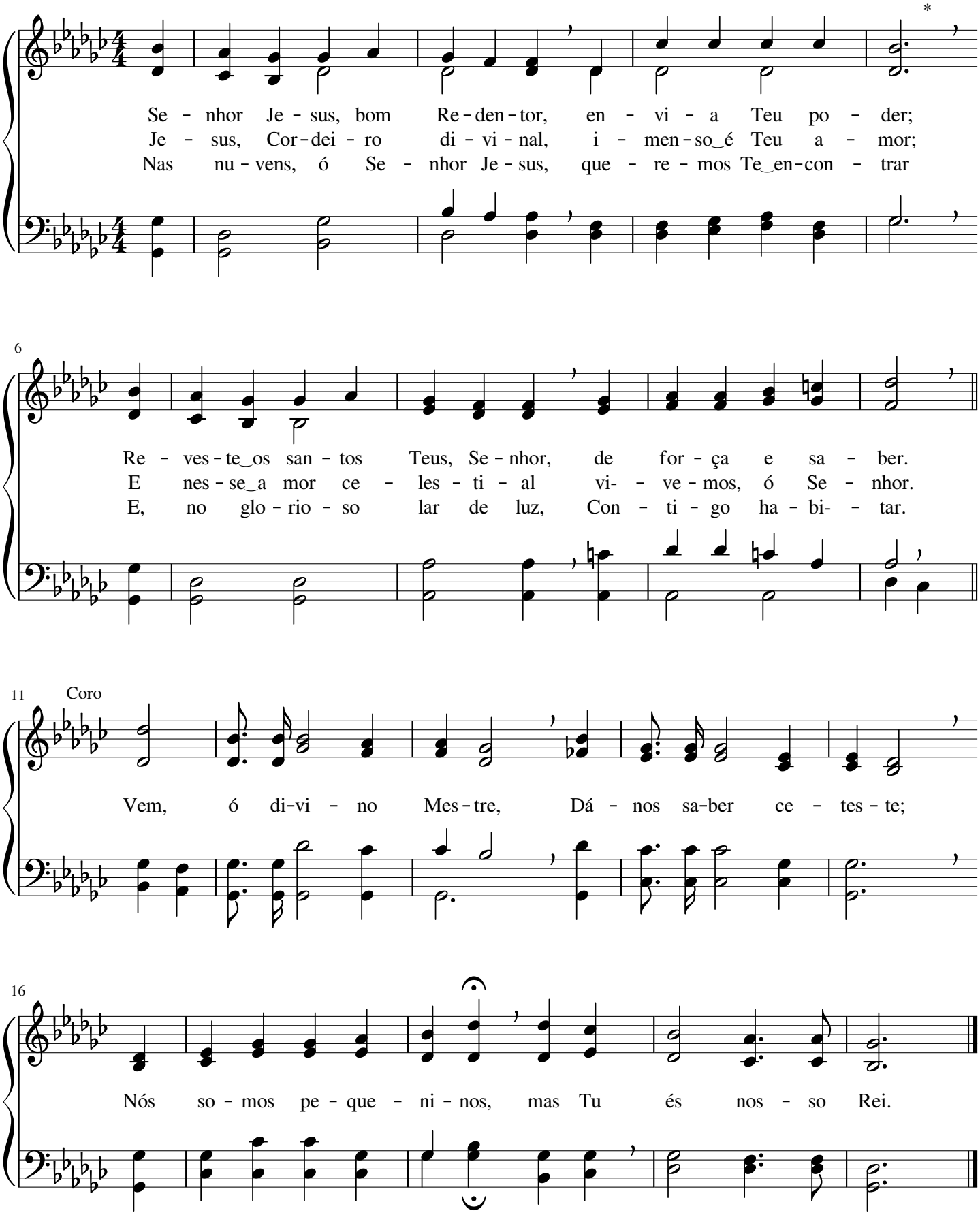

433 Na santa escola

Lowell Mason

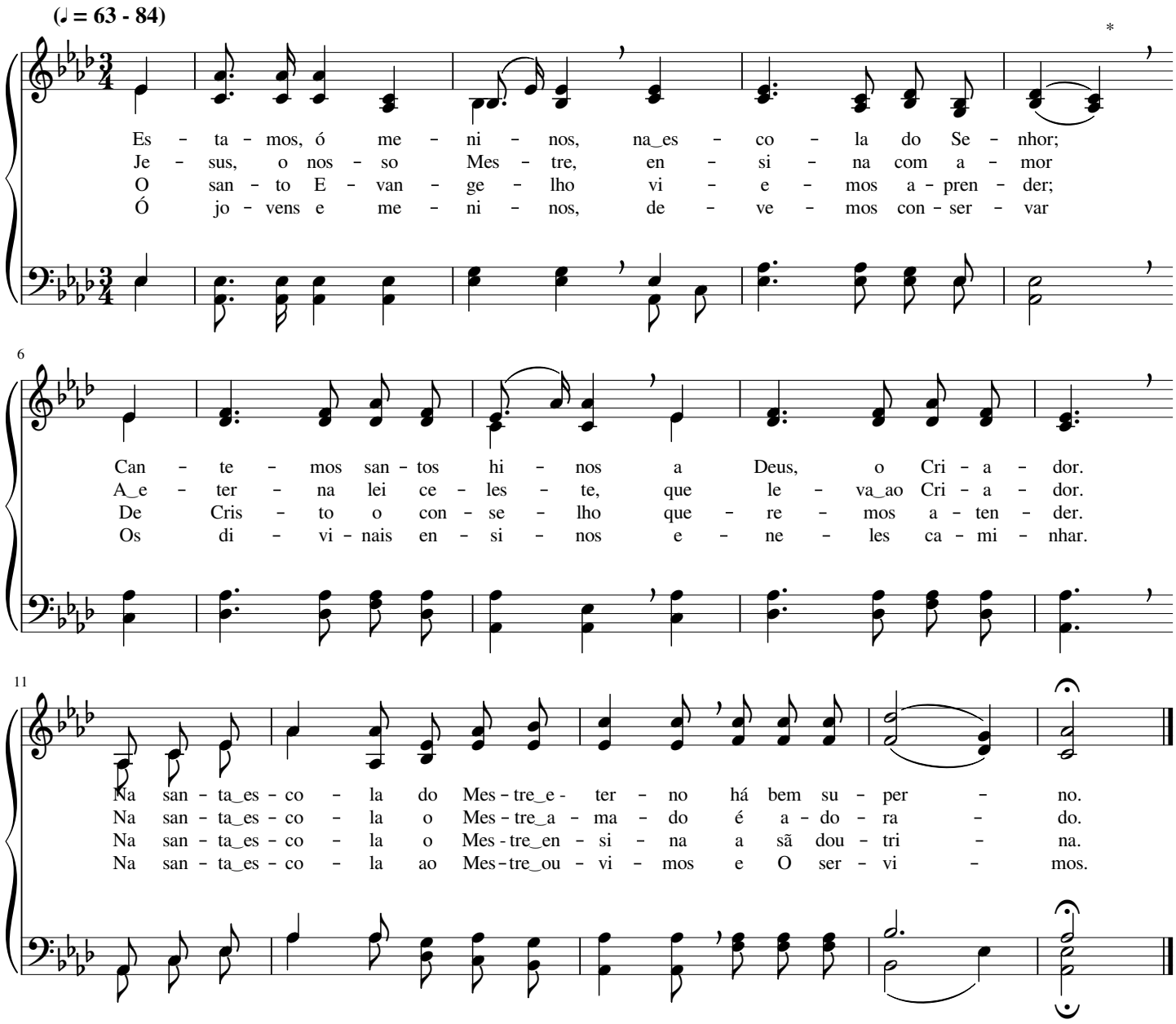

434 A minha alma sente paz no Senhor

George Willis Cooke

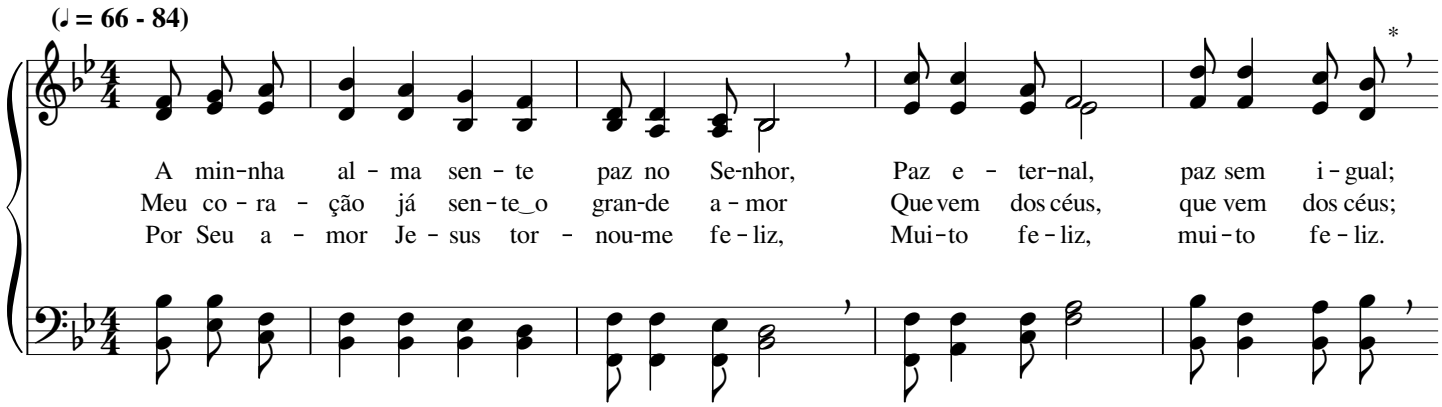

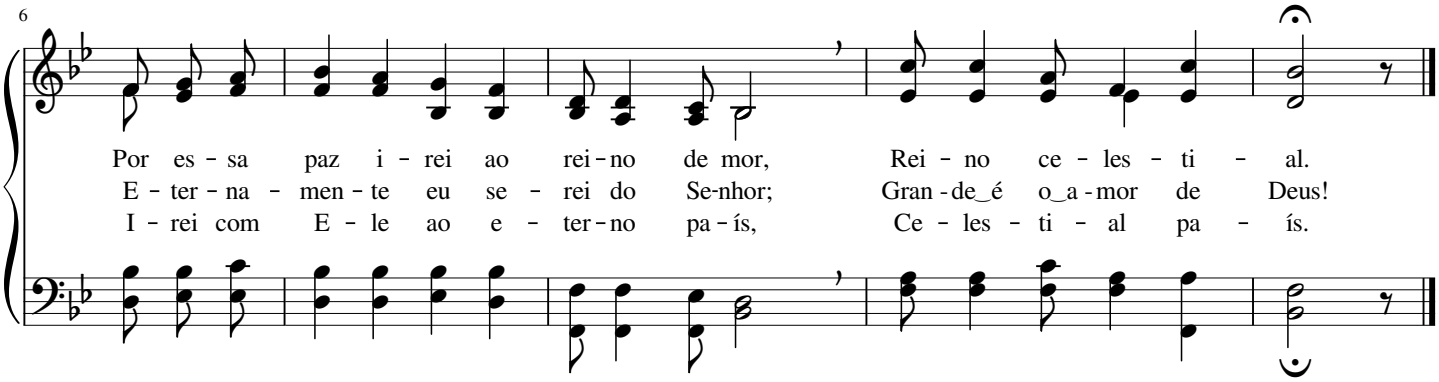

435 Ó Jesus, quanto és piedoso!

(♩ = 63 - 76)

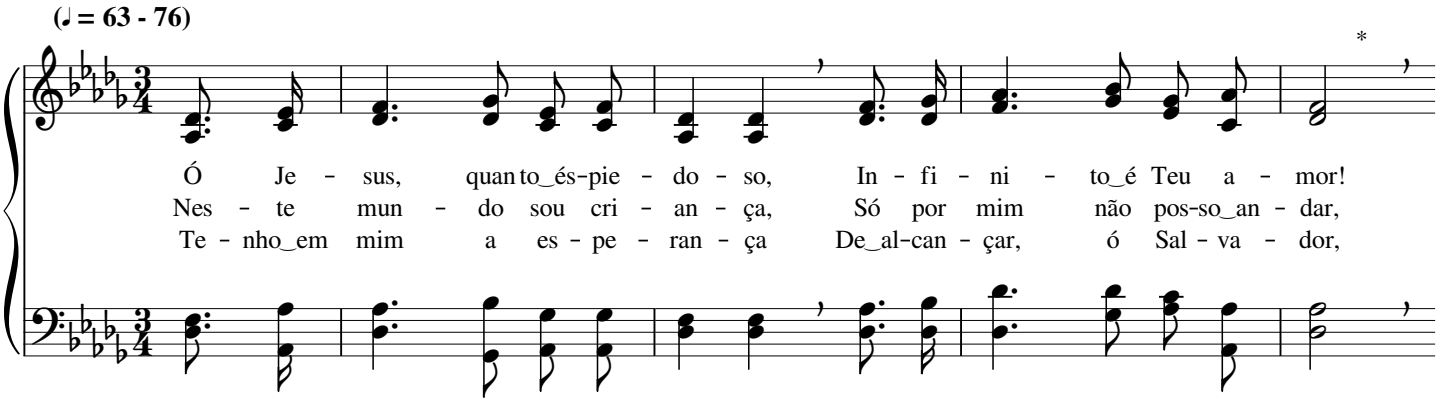

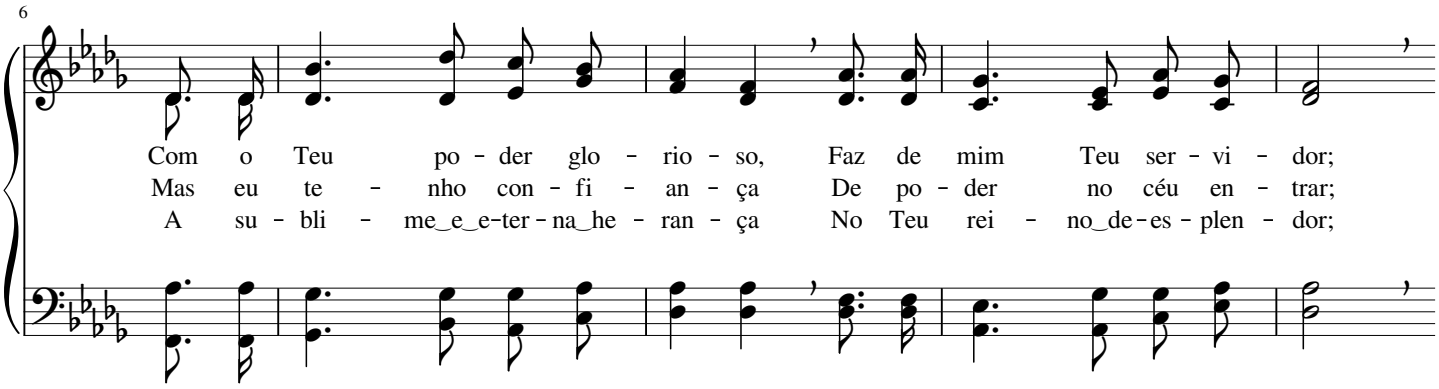

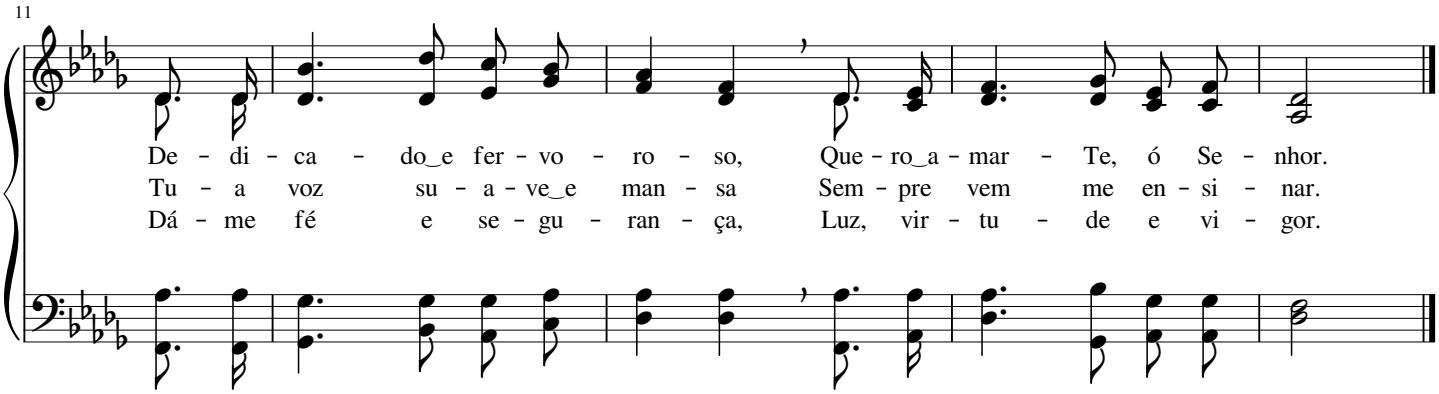

Alegria sinto em servir Jesus

Leila Naylor Morris

(♩ = 69 - 88)

A - le - gri - a sin - to em ser - vir Je - sus, A - le - gri - a
Re - go - zi - jo e re - al con - so - la - ção, Paz di - vi - na
Ó a - ma - dos, ca - mi - nhe - mos com Je - sus, N'E - le te - mos

5

que, no mun - do, não há_i - gual; Bem por is - so si - go
e ce - les - ti - al a - mor, Me pre - ser - vam des - te
vi - da_e - ter - na_e sal - va - ção; Se a - qui ma - ni - fes -

8

a e - ter - na luz Da Jus - ti - ça di - vi - nal.
mun - do de_i - lu - são E me u - nem ao Se - nhor.
tar - mos Su - a luz, Nós te - re - mos ga - lar - dão.

12 Coro

Pri - vi - lé - gio san - to, sem i - gual, é an - dar com

16

meu Se - nhor, Ca - mi - nhar em Seu a - mor,

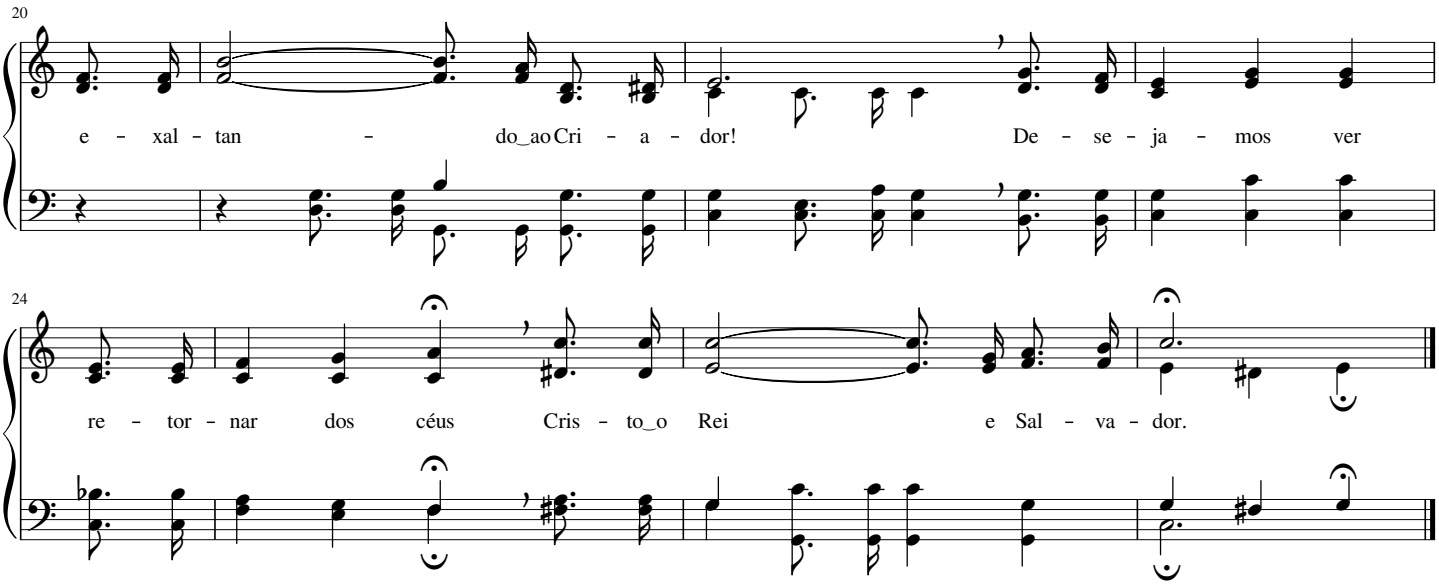

437 Os meninos viram Jesus passar

Edwin Othello Excell

(♩ = 60 - 80)

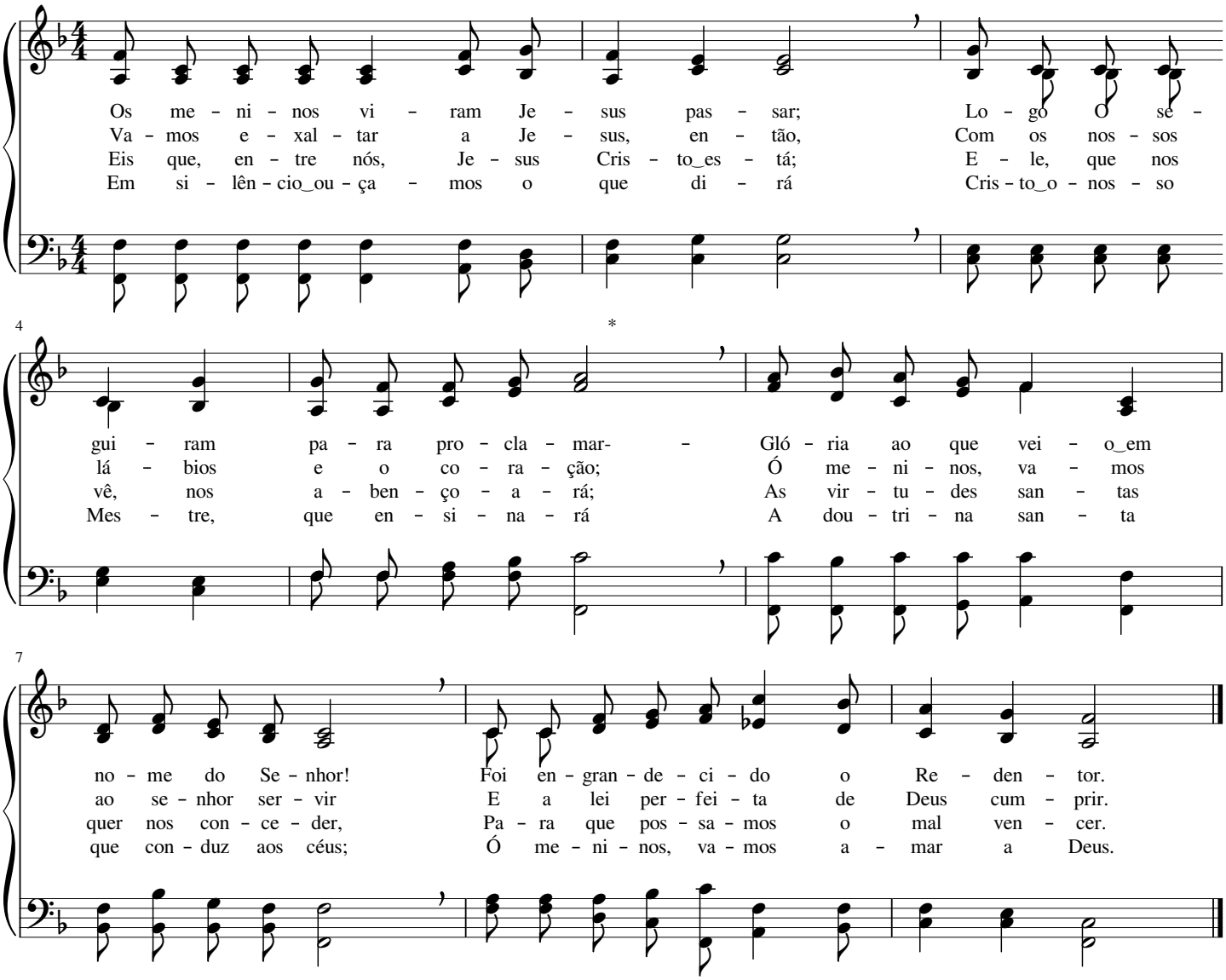

Oh! Que amor celeste!

John Hart Stockton

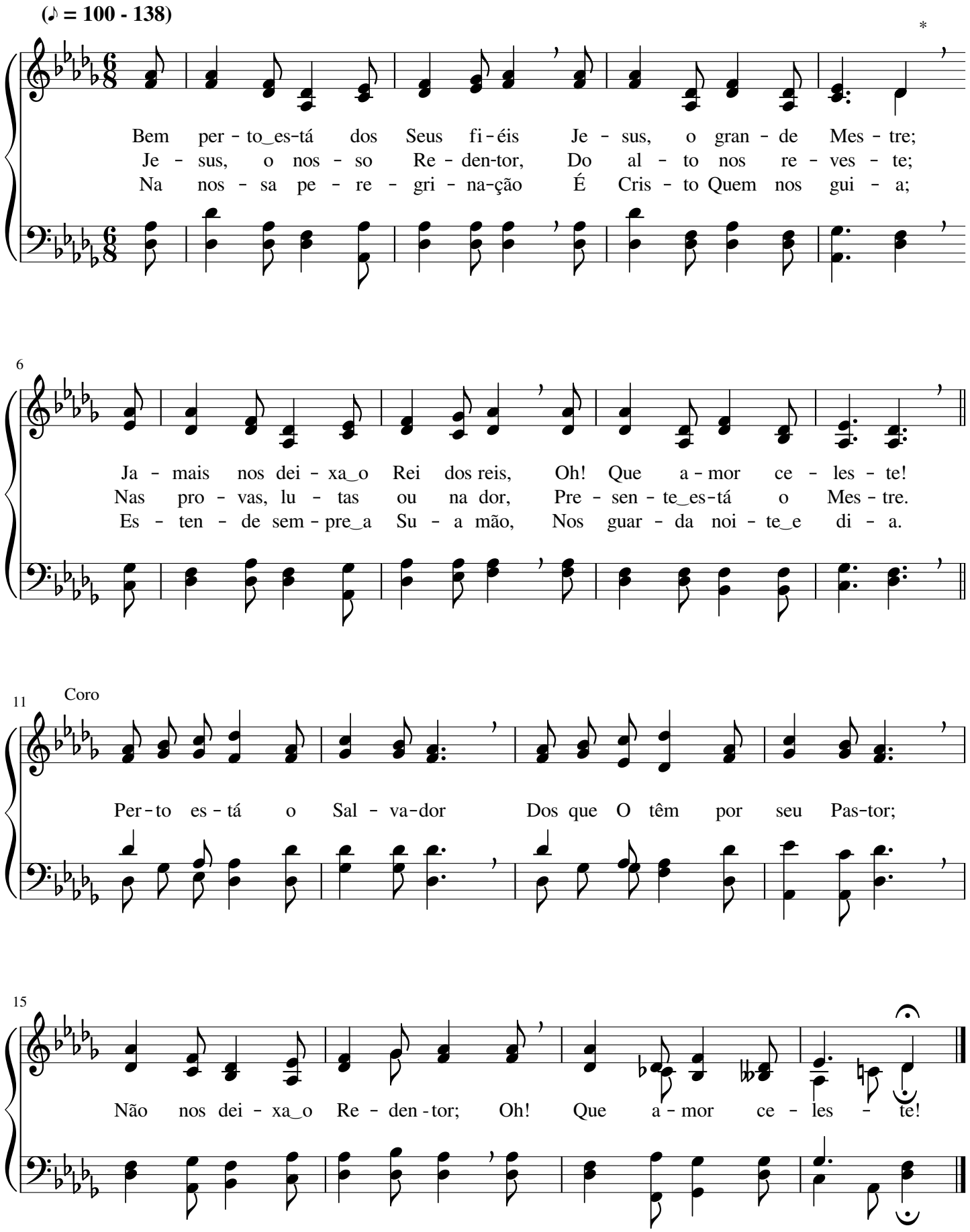

Somos jovens

James McGranahan

(♩ = 66 - 92)

So - mos jo - vens, mas de - ve - mos sem - pre_an-dar No te - mor
Cris - to é a Luz di - vi - na pa - ra nós, Ve - mos n'E -
Se se - guir - mos sem - pre fir - mes ao Se - nhor, Com sin - ce -

5

do Cri - a - dor; O Mo - de - lo san - to va - mos i - mi - tar;
le_a per - fei - ção; Ou - vi re - mos, sem - pre_a - ten - tos, Su - a voz,
ro co - ra - ção, E - le nos da - rá, no rei - no de_es - plen - dor,

9

Coro

Je - sus Cris - to,_o Sal - va - dor. ,
Que con - so - la_o co - ra - ção. Em a - mor, com vi
O glo - rio - so ga - lar - dão.

14

gor, Nós, jo - vens, va - mos ca - mi - nhar! Mos - tran - do_a

18

luz do Sal - va - dor E hon - ran - do_ao Cri - a - dor.

Lembra-te do teu Criador!

Isaac Hickman Meredith

(♩ = 63 - 92)

Nos di - as da tu - a pe - re - gri - na - ção, U - sa_o tem - po ser - vin-do_ao Se -
Os pre "di - tos di - as Io - go hão de vir, Ser - ve, pois, a Deus,o - fãr - ma -
Mes-mo ten - do, nes - te mun-do, mui - tos bens E a vi - da chei - a de vi

4 *

nhor E, com a - le - gri - a, cum - pre a mis - são;
dor; "Vin - de, ó ben - di - tos", tu i - rás ou - vir
gor, Ê mai - or a~-he-ran - ça que, na gló - ria, tens

7 Coro

Lem-bra - te do Cri - a - cior!
De Je-sus,teu Re - den - tor. De - bai - xo do sol tu-do_é vai
Com o san - to Cri - a - dor.

11

da - de, Re - cor-re_a Deus, o For ma dor; Nos bre - ves

14

di - as da mo-ci - da - de, Não te es - que - ças do Se - nhor!

Eu sou um cordeirinho

(𝅗𝅥 = 52 - 69)

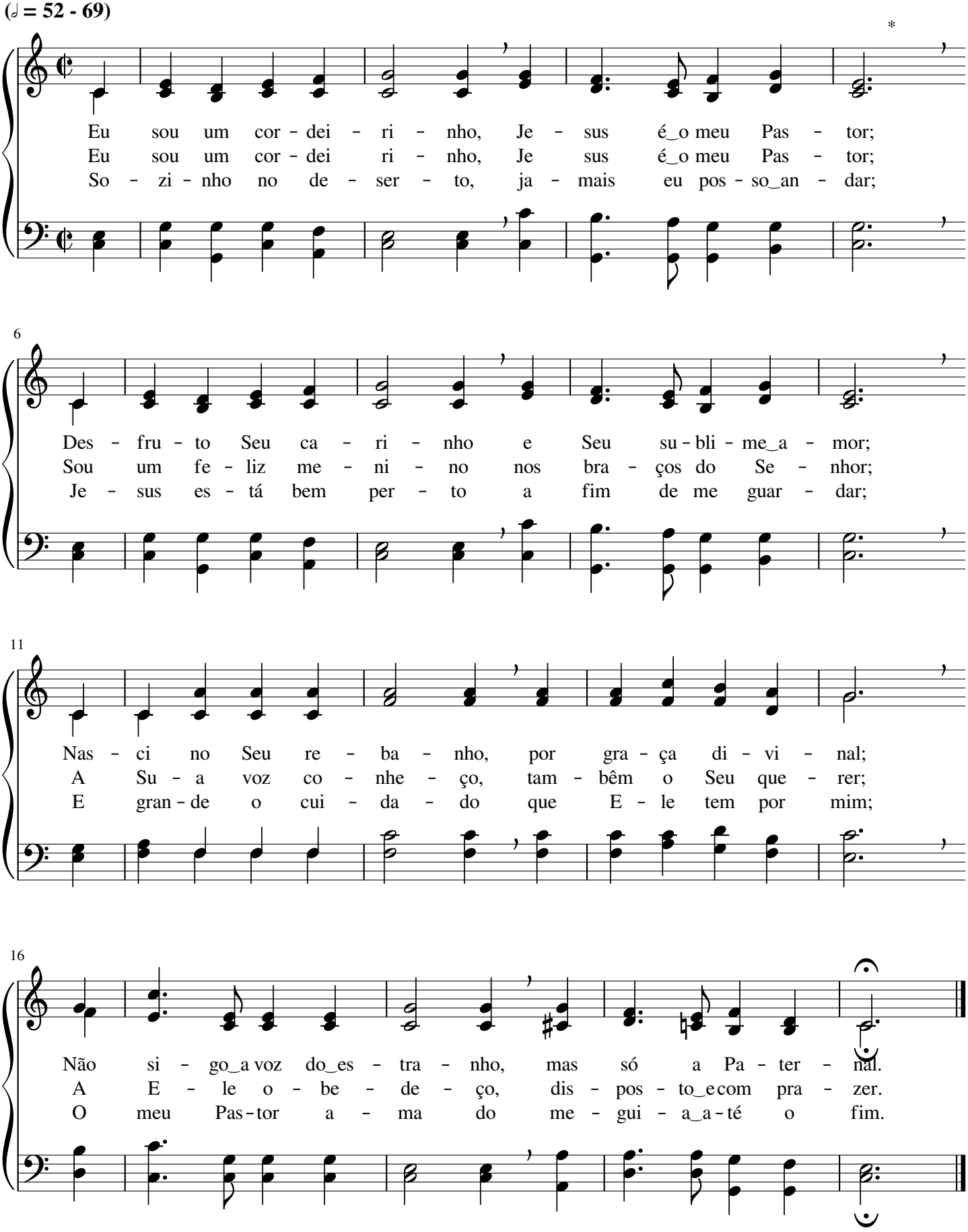

Bênçãos, bênçãos Deus derramará

George Frederick Root

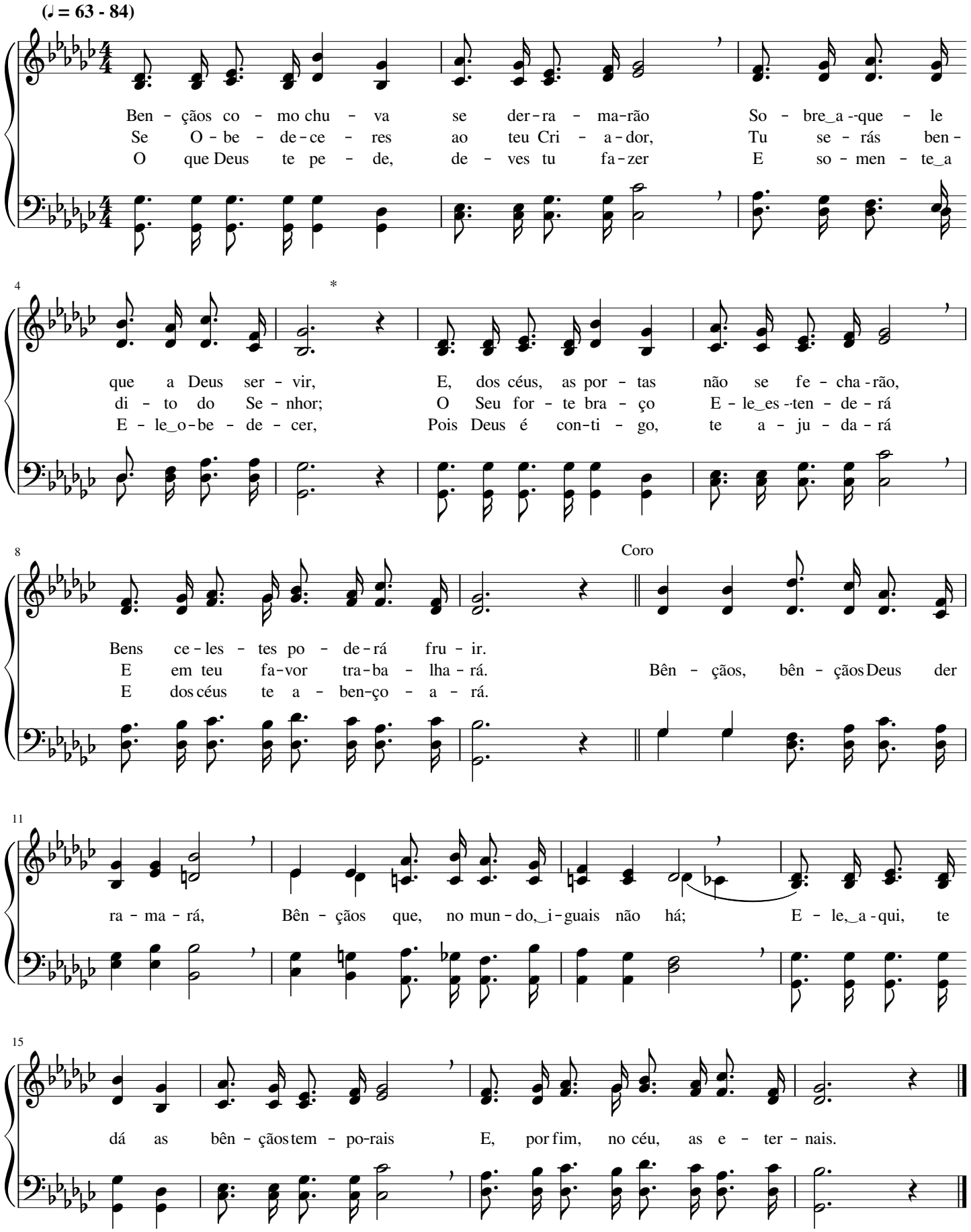

Ó meninos, Deus vos convida

John Zundel

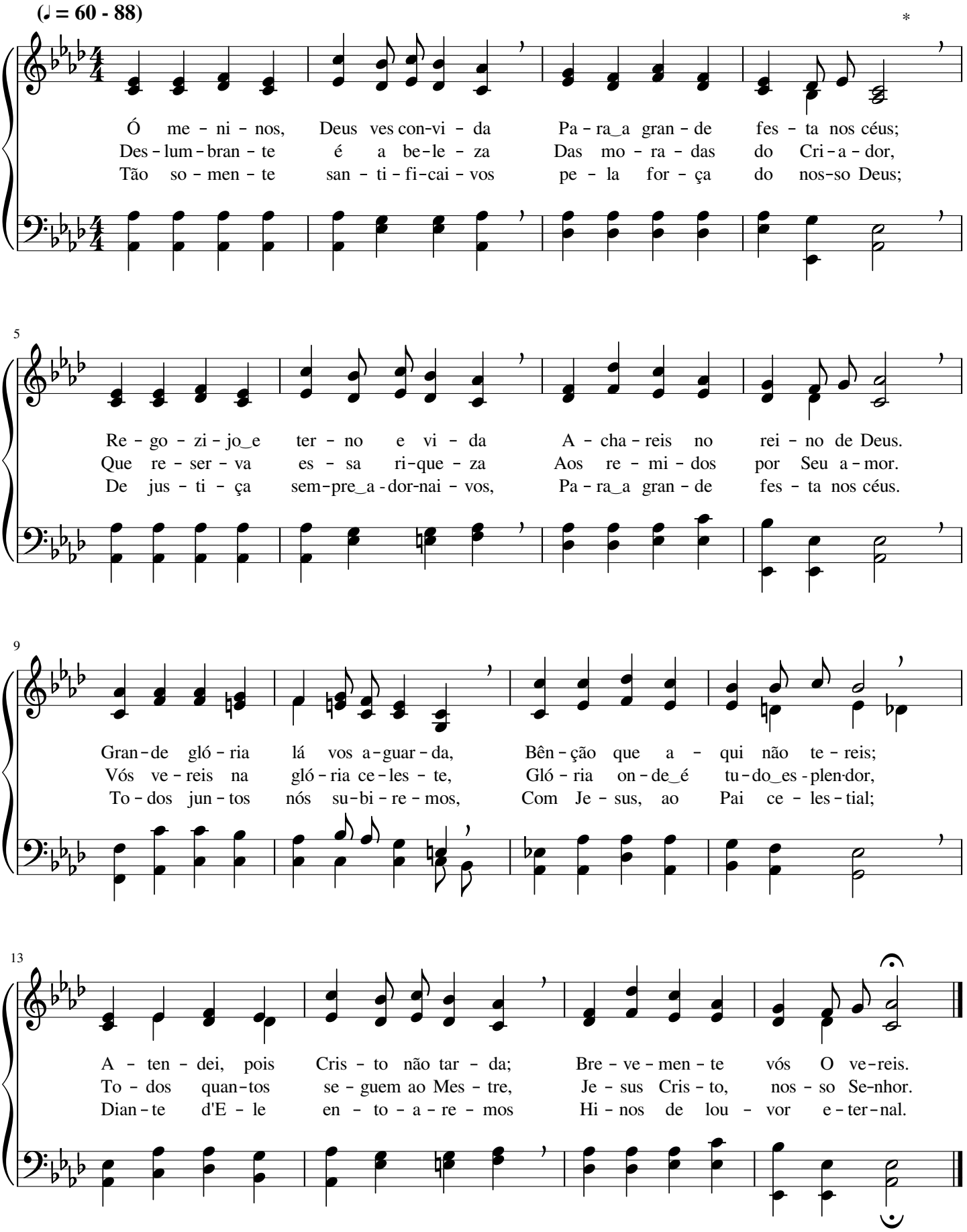

Ó meninos, exaltemos

(𝅗𝅥 = 63 - 80)

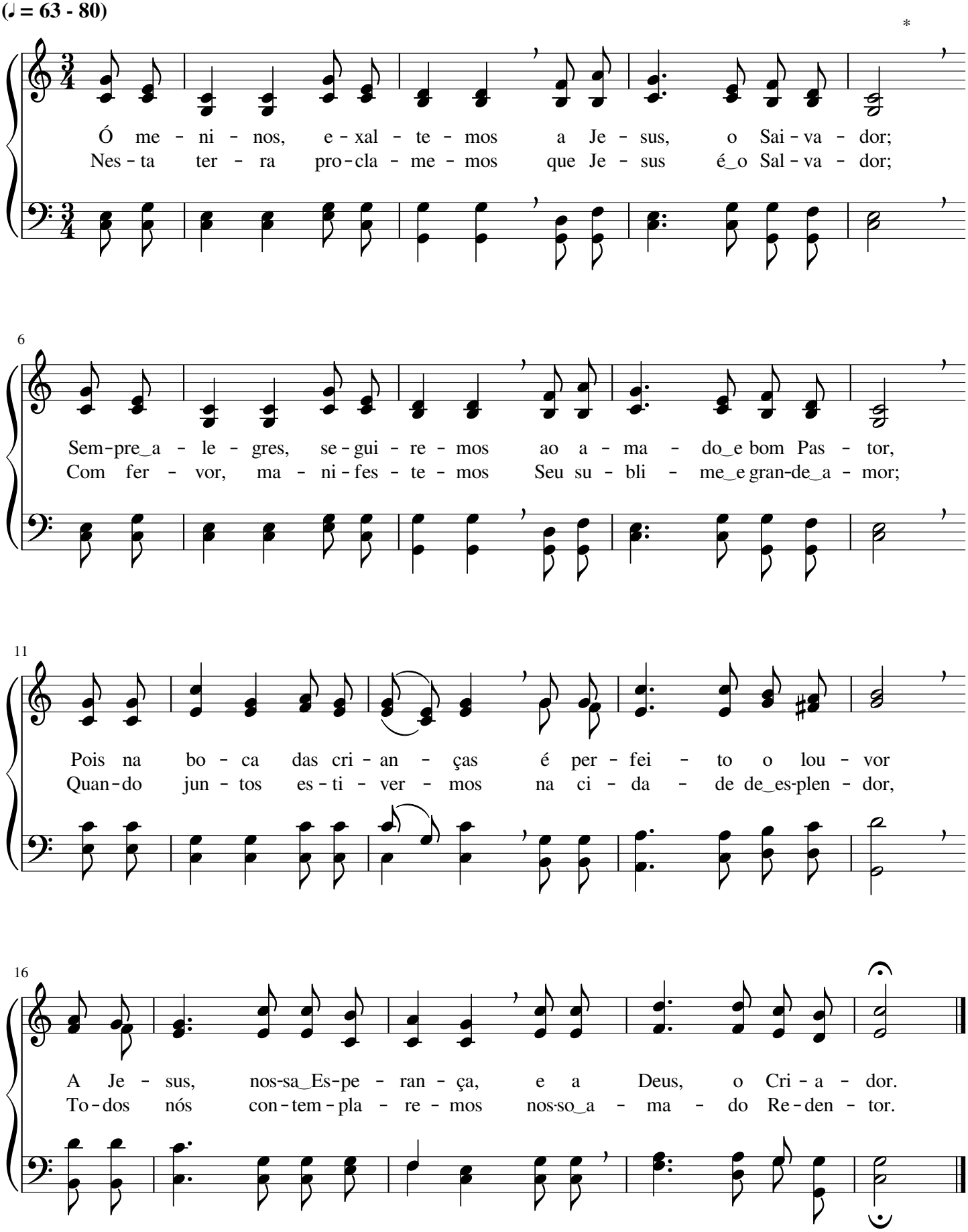

Ajuntemos um tesouro eterno

Henry Tucker

(♩ = 72 - 92)

A - jun - te - mos, ó me - ni - nos, nos - so bom te - sou - ro
Ri - cos das e - ter - nas bên - ções e dos dons ce - les - tes
Ao sa ir - mos des - te mun - do, tu - do dei - xa - re - mos,

4

lá nos céus de_a mor, On - de_ha - bi - ta nos - so
que nos vêm de Deus, Ca - mi - nhe - mos nas ve -
tu - do fin - da - rá; O te - sou - ro a - jun -

7

Mes - tre e o Pai e - ter - no, nos - so Cri - a - dor.
re - das da jus - ti - ça_e - ter - na, que nos le - va_aos céus.
ta - do na e - ter - na gló - ria sem - pre du - ra - rá.

10

Coro

A - jun - te - mos um te-sou-ro_e-ter - no On - de_ha - bi - ta nos - so

14

Deus su-per - no. Nos céus os bens ja - mais se a - ca - ba - rão.

Vós, ó jovens do Senhor

Charles Hutchinson Gabriel

(♩ = 66 - 84)

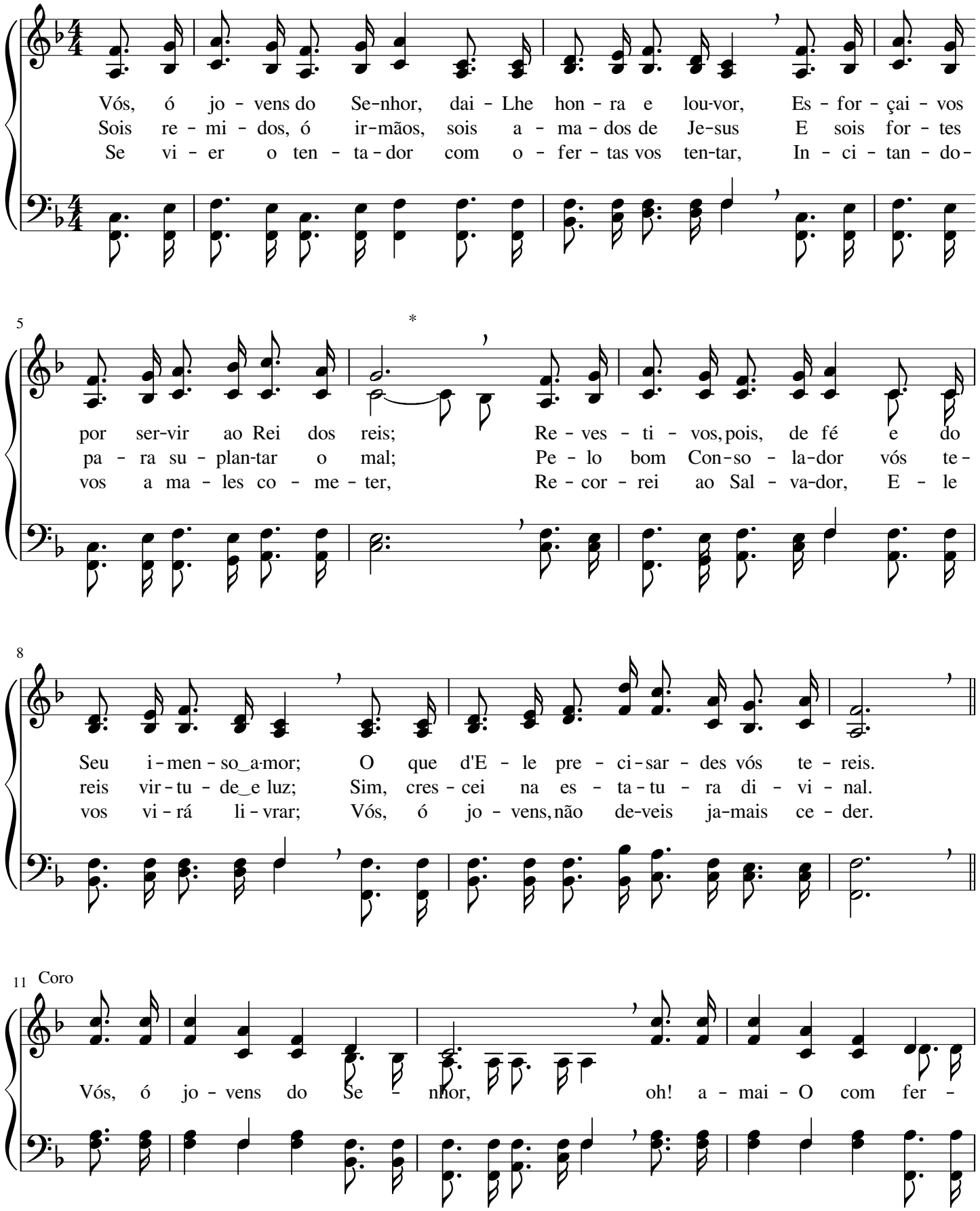

15

vor, O que E - le vos man - dar, pro - cu - rai e-xe - cu-tar;

18

Mo - ra - reis com Deus em Seu lar; Di - li - gen - tes se - de vos,

23

E - le não vos dei - xa sós, Mas con - vos - co es - ta-rá

27

e as for - ças vos da-rá, Pois a gra - ça - n'E - le_es - tá.

Brilha mais e mais

William James Kirckpatrick

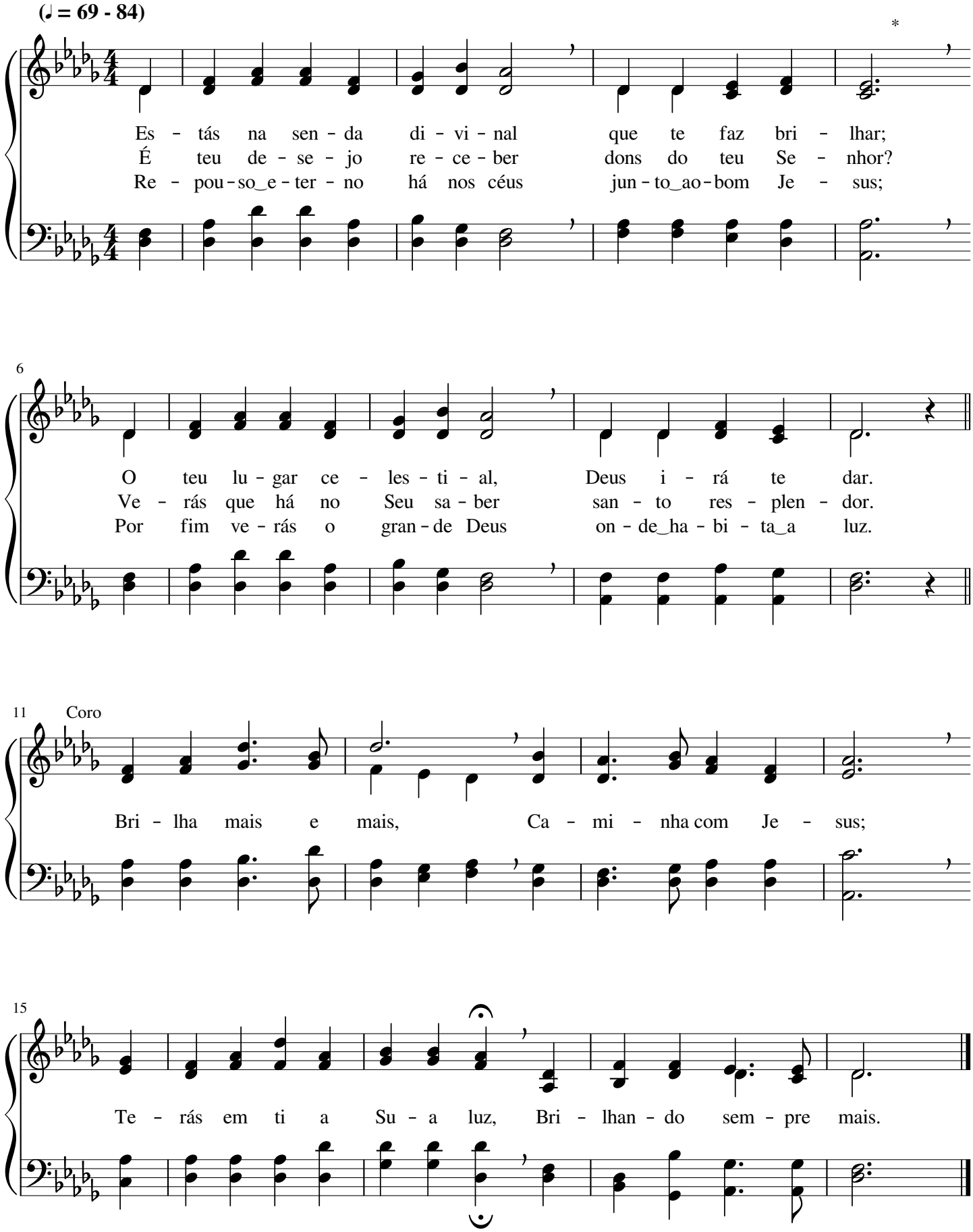

Sou criança, Senhor

George Bennard

(♪ = 92 - 126)

Sou cri - an - ça, Se - nhor,mas de - se - jo se - guir Os Teus pas - sos na
Sou cri - an - ça, Se - nhor,mas fi - el que-ro ser À Pa - la - vra que
Sou cri - an - ça, Se - nhor,mas ze - lo - so do bem, Tu-as ben - çãos es -

5

sen - da de luz; * Teus con - se - lhos de_a - mor eu al - me - jo ou -
li - vra do mal; Com a - mor e fer - vor eu de - se - jo cres -
tão so - bre mim; Ca-mi - nhan - do_em-a - mor, em jus - ti - ça tam -

9

Coro

vir Aos Teus pés, ó a - má - vel Je - sus.
cer Nas vir - tu - des da vi - da_e - ter - nal. Sou cri - an - ça, mas
bém, Eu se - rei co-ro - a - do ao fim.

14

cren-te_em - Je - sus, Meu a - ma - do_e - di - vi - no Pas - tor, Que em

18

mim faz bri - lhar Su - a luz, Con - du - zin - do-me_ao rei - no de_a - mor.

O meu nome no céu escreveste, Senhor

Frank Marion Davis

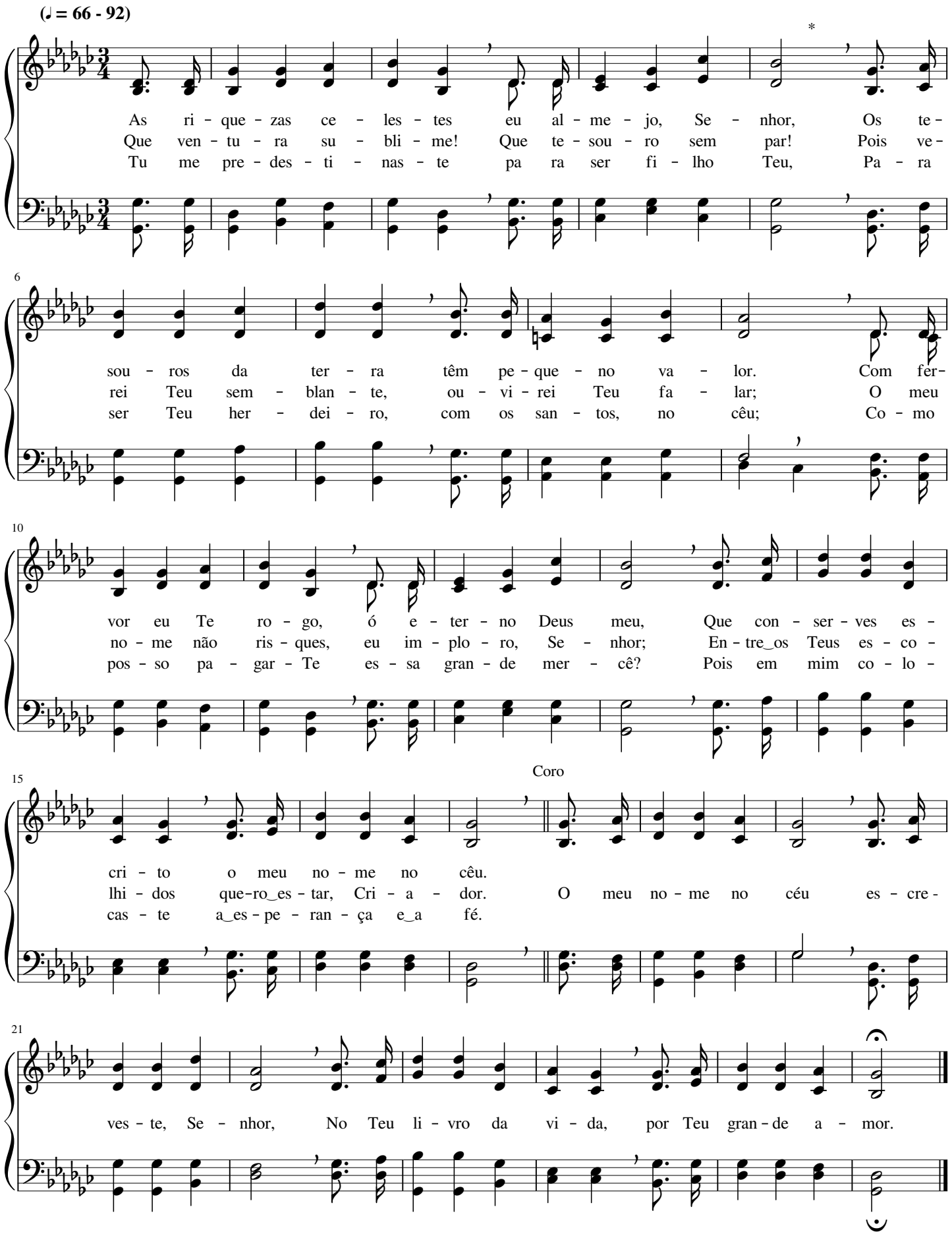

Vamos, queridos, escolher a boa parte

William Augustine Ogden

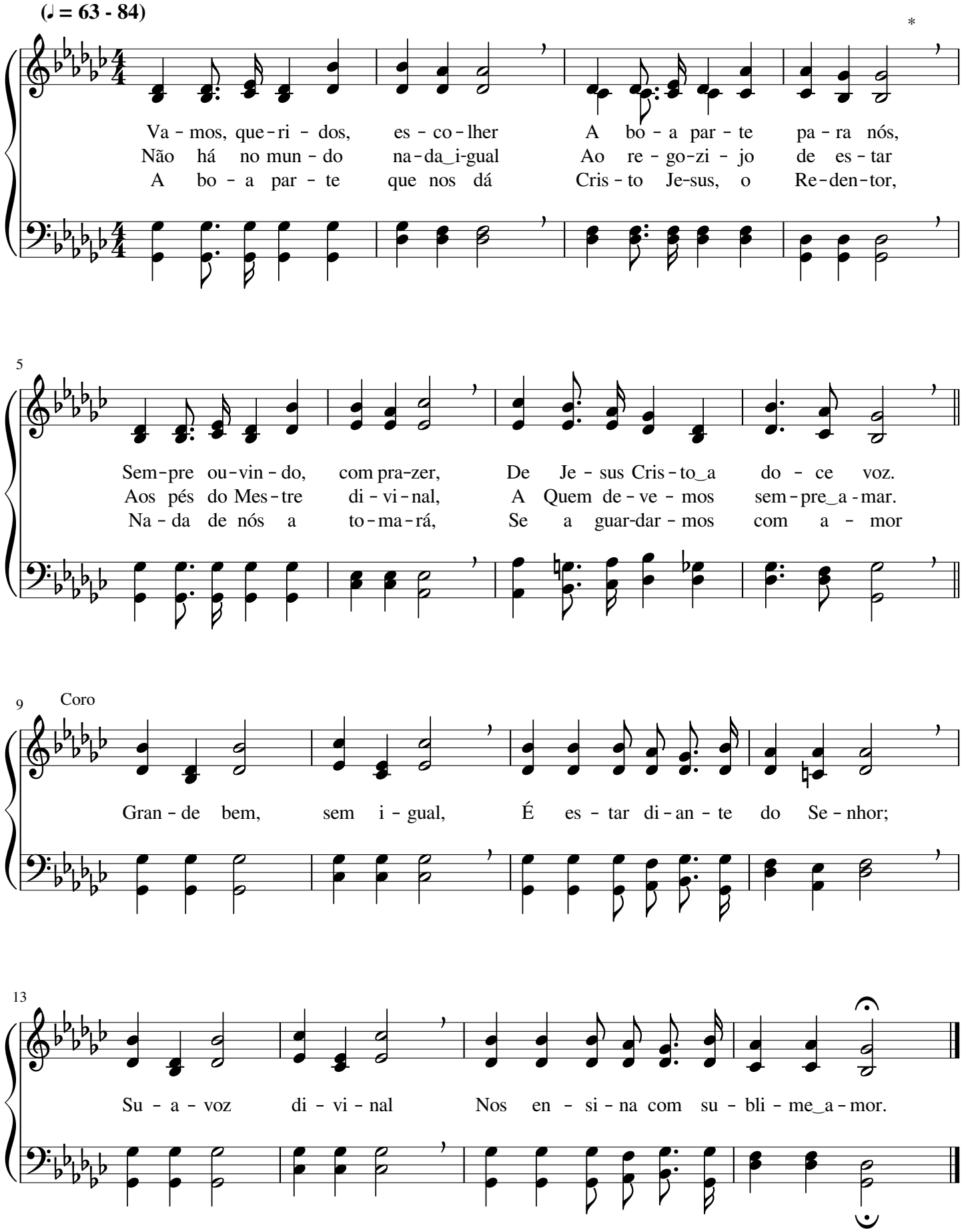

Jamais esquecerei Tua mercê

Walter Stillman Martin

(♪ = 104 - 132)

*

Não po - de - rei ja - mais es - que-cer Tu a mer-cê, Se - nhor;
Oh! Que te - sou - ro de es - plen-dor Tu me da-rás nos céus;
Se eu an - dar sem pre_em Teu te-mor, Ao fim eu en - tra - rei

5

Des-te_aos pe - que - nos de co - nhe - cer Tu - a gran-de - za a - mor.
Não há he - ran - ça de_i - gual va - lor Pa - ra Teus fi - lhos, ó Deus.
No rei - no_e-ter - no de es - plen - dor, On-de_o re - pou-so te - rei.

9 Coro

Ja - mais es - que - ce - rei Tu - a mer - cê, ó Cri - a - dor;

13

Por Cris - to al - can - ça - rei Gran-de te - sou - ro de_a - mor.

Jesus, ó Divinal Pastor

Phoebhe Palmer Knapp

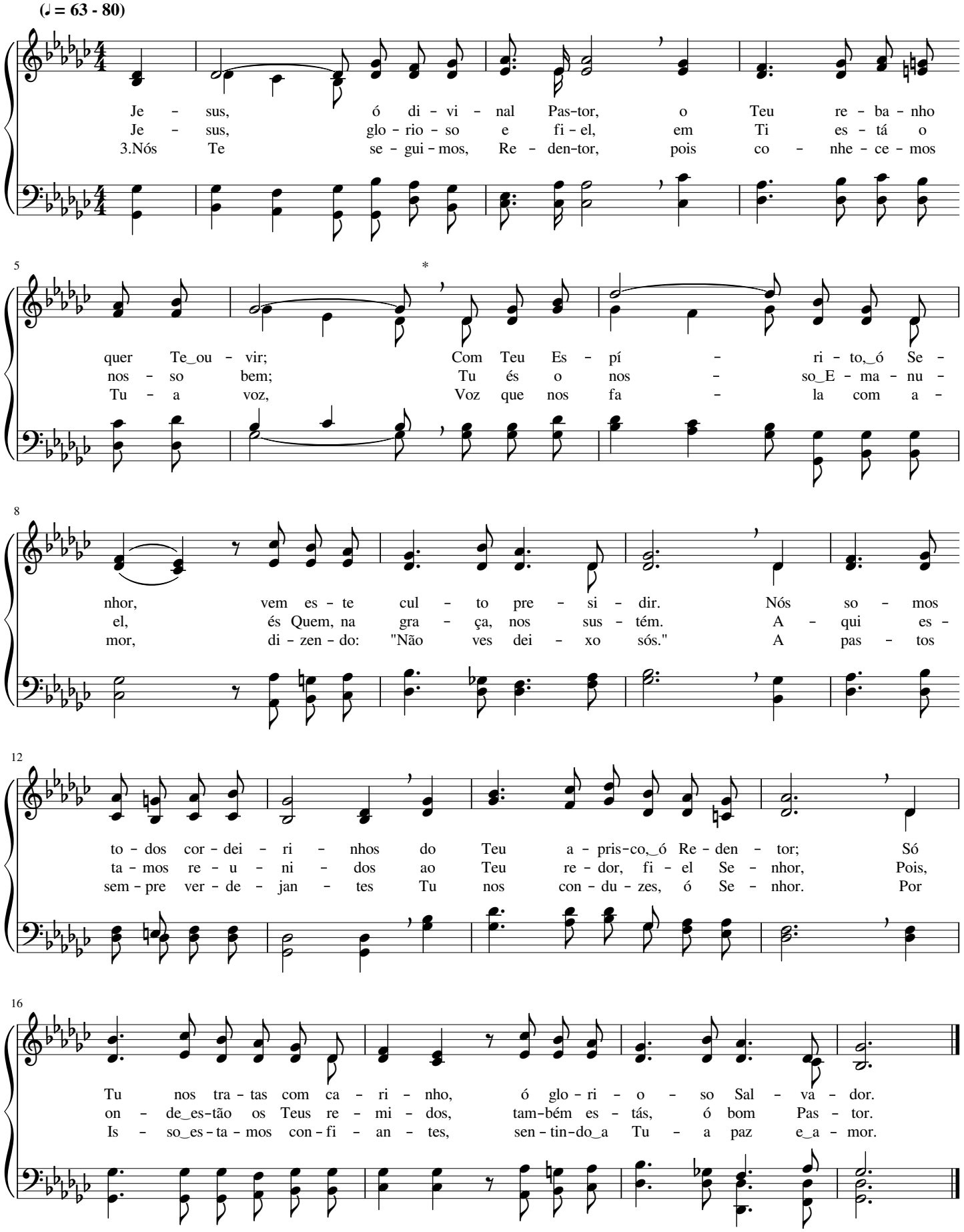

Consagrados sejamos a Deus

Elisha Albright Hoffman

(♩ = 88 - 116)

Se qui - ser - mos, ir - mãos, do Se - nhor re - ce - ber As vir - tu - des da
Se qui - ser - mos, ir - mãos, ser ben - di - tos de Deus, A - do - re - mo-Lo
Se hon - rar - mos a Deus, E - le nos hon-ra - rá Nes-ta ter - ra_e na

5

vi - da_e - ter - nal, * Se - a nos - sa_a-fei - ção e o nos - so pra-zer
com de - vo - ção; Seus pre - cei - tos de_a-mor E-le_en - vi - a dos céus;
pá - tria_e - ter - nal; Um dia - de - ma, nos céus, E - le con - ce-de - rá,

9

Em Je sus e na lei ce-les - tial.
Se - ja E - le a nos - sa Por - ção.
Ao en - trar - mos no lar di - vi - nal.

Coro

Con-sa - gra - dos se - ja - mos a

14

Deus, Cri - a-dor, E E - le, de nós, Se a - gra - da - rá; A-bri - rá Su-a

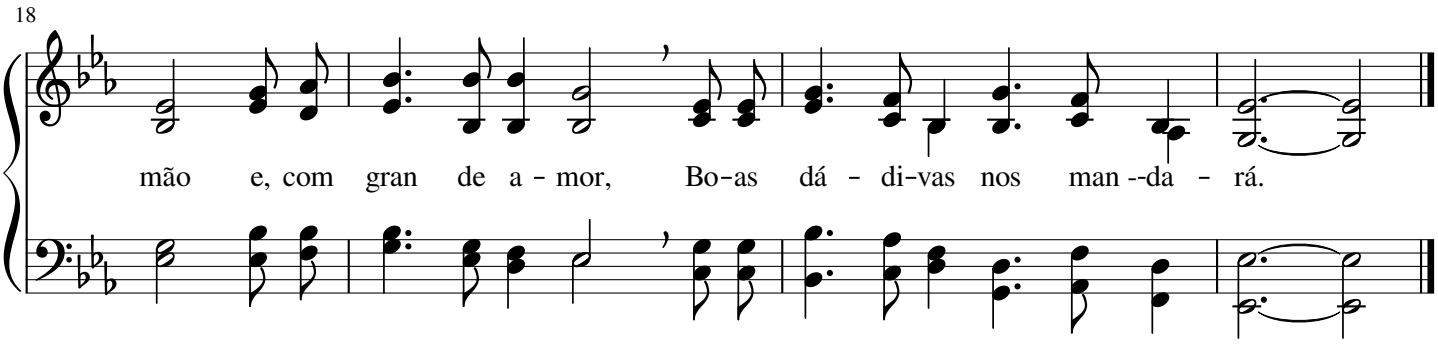

454 Cidadão dos céus

Lowell Mason

(♪ = 104 - 126)

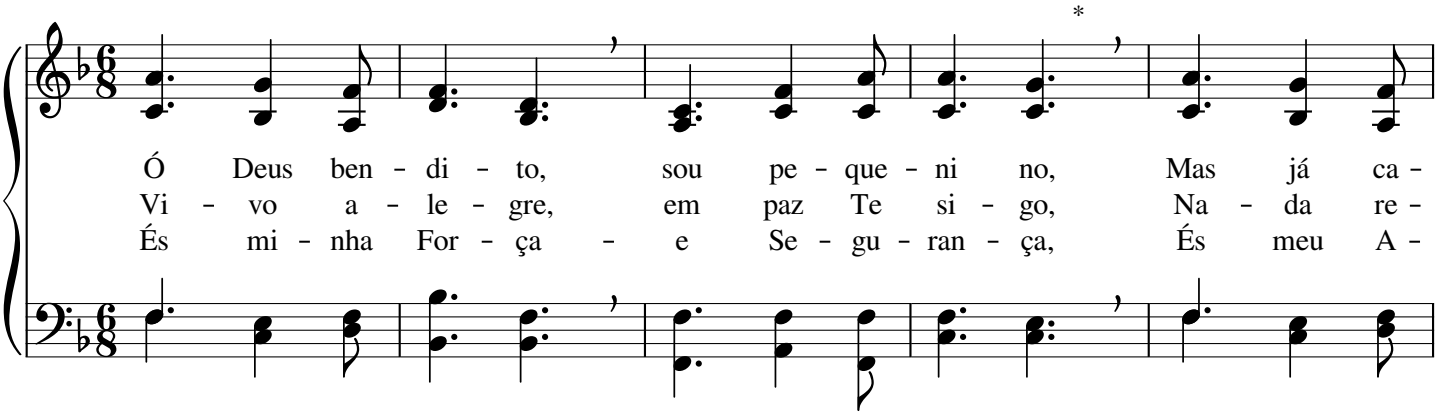

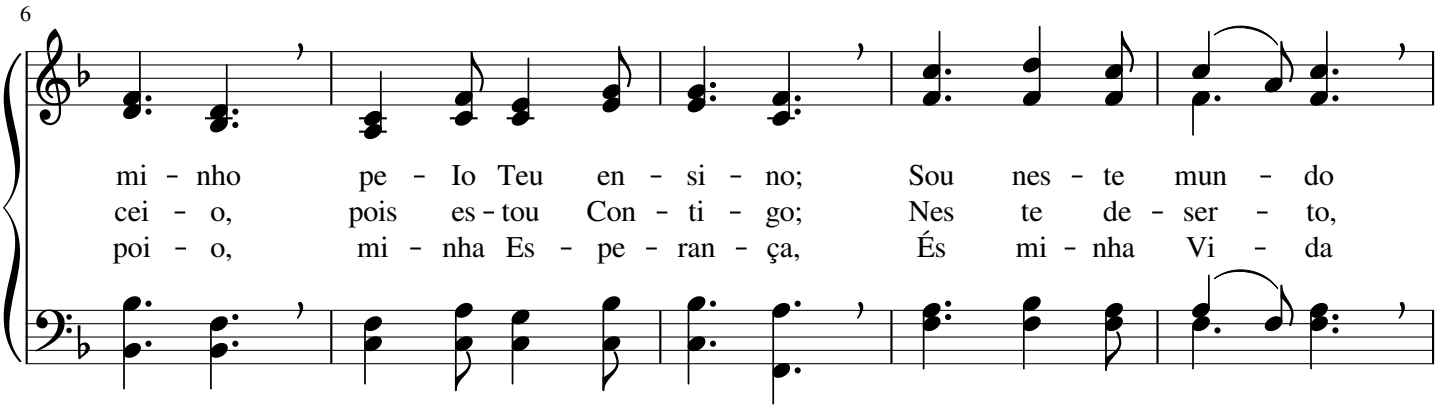

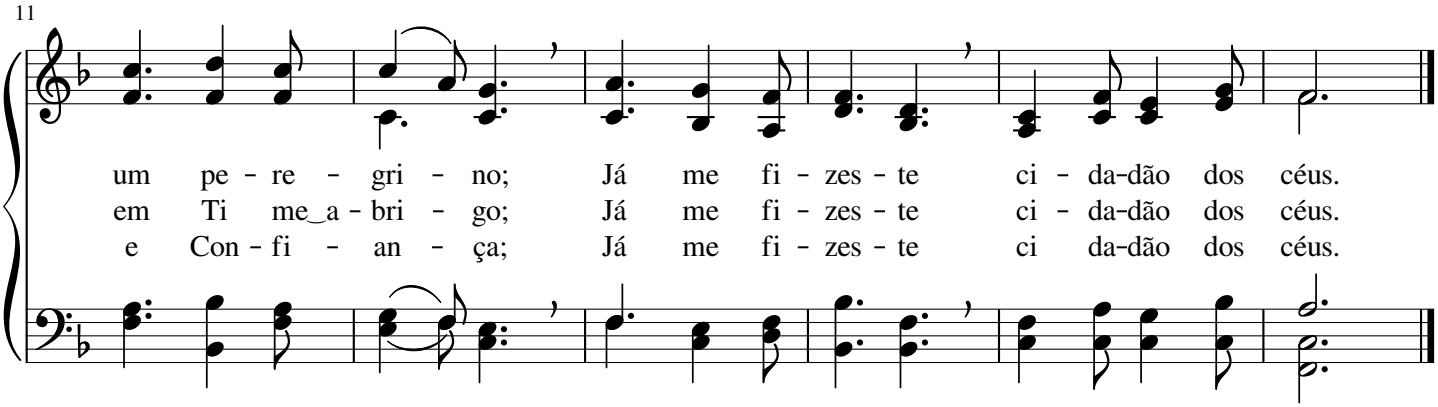

455

Quão ditoso é caminhar com Jesus!

William James Kirkpatrick

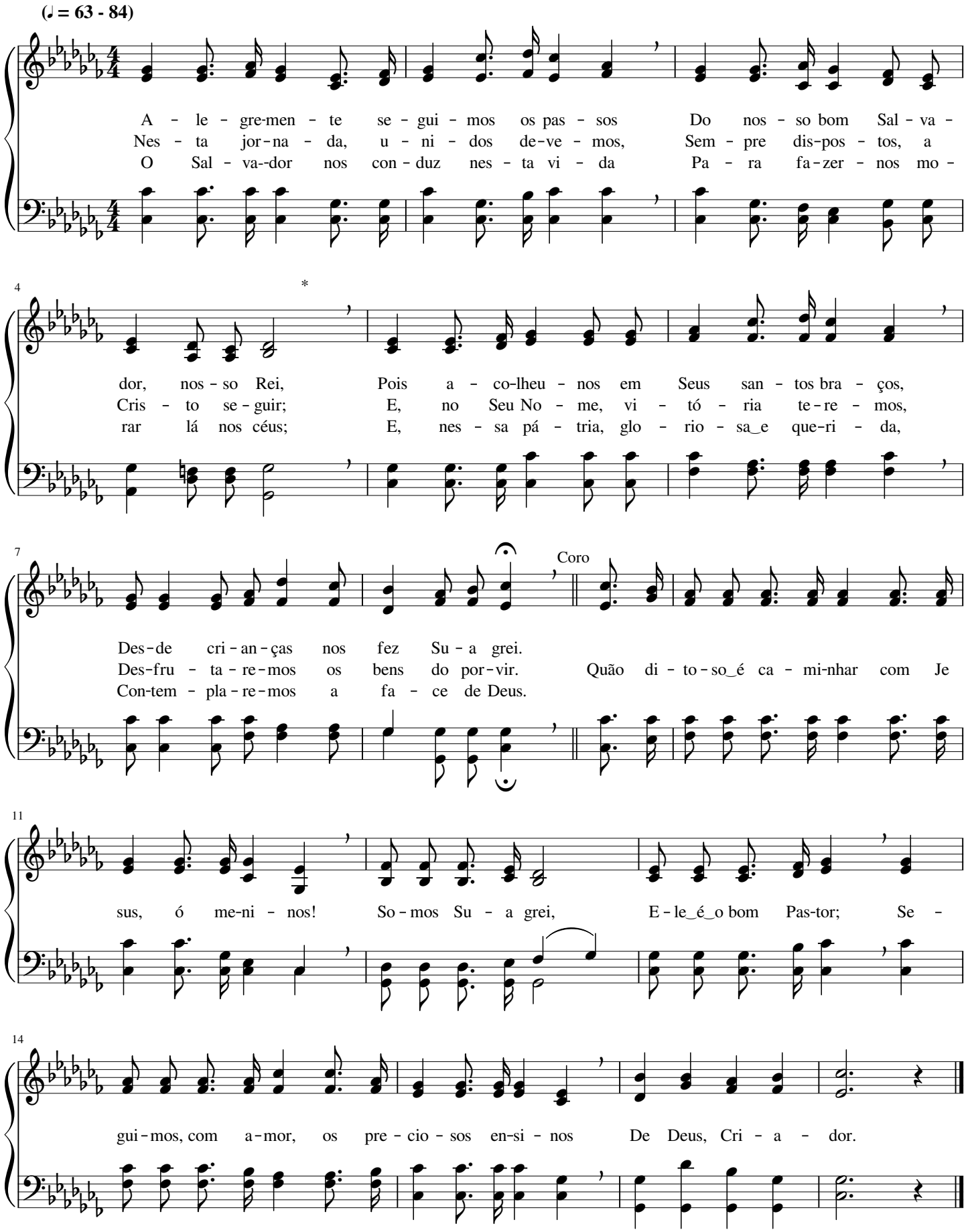

Somos joias preciosas

George Frederick Root

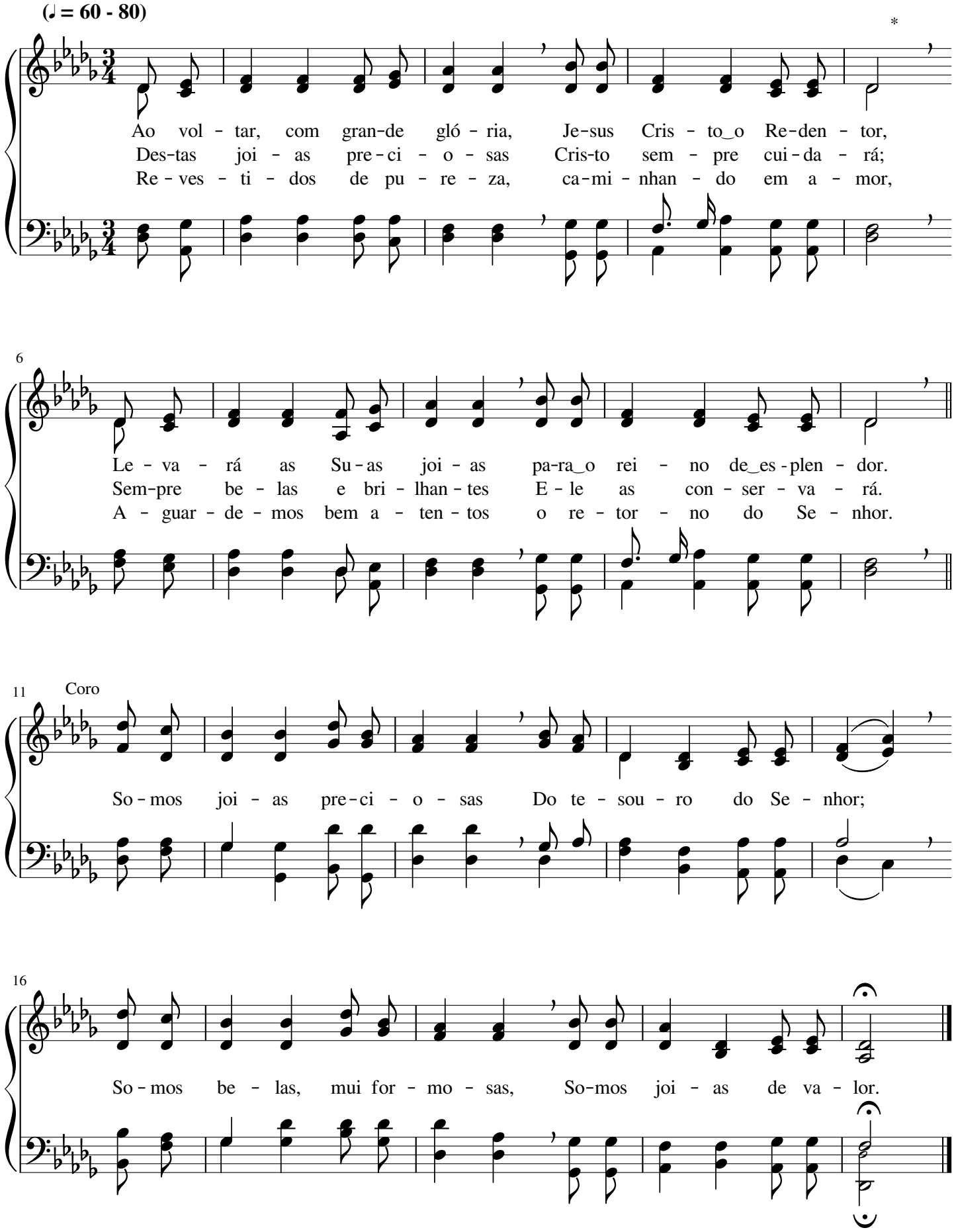

Comigo está Jesus

Charles Austin Miles

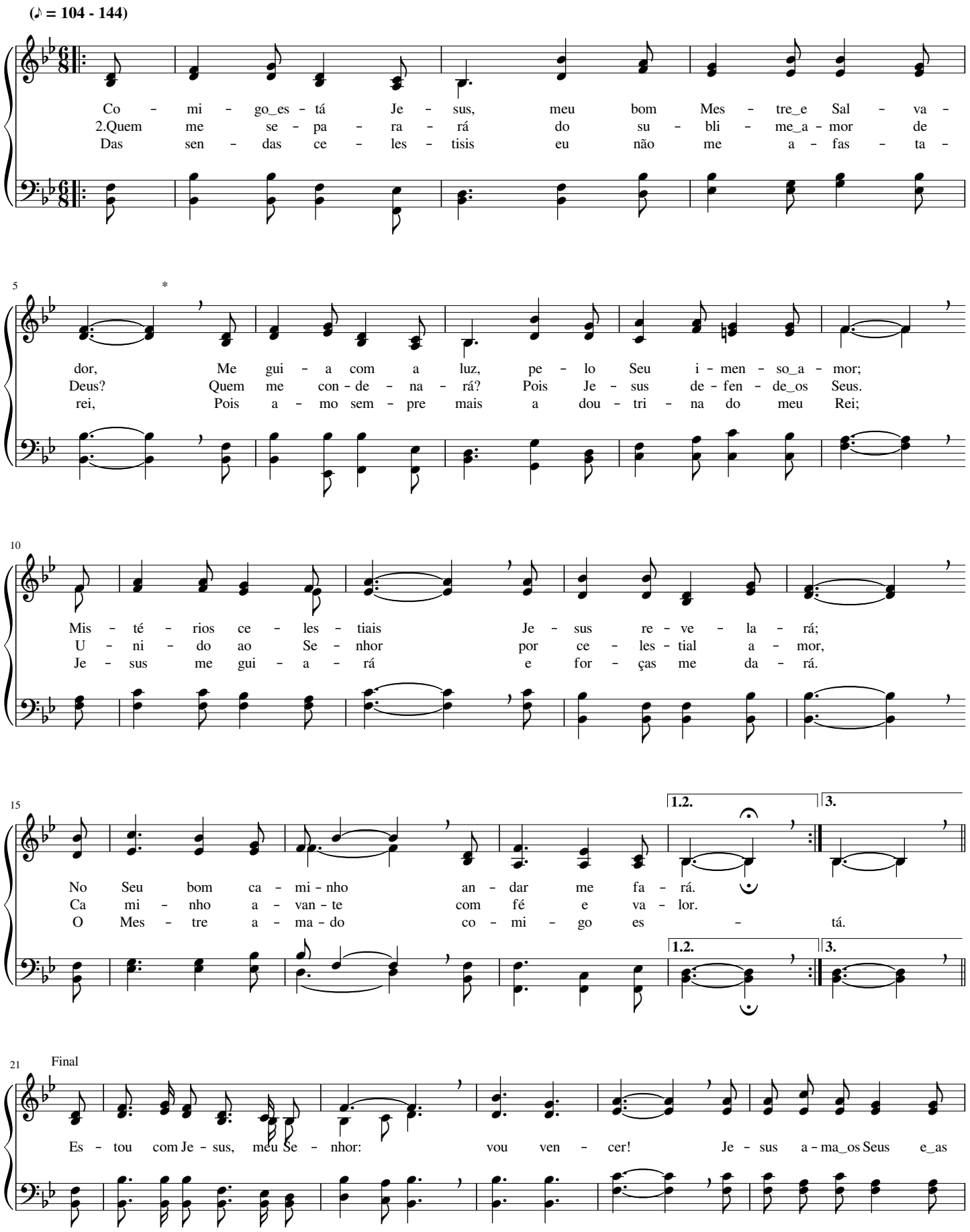

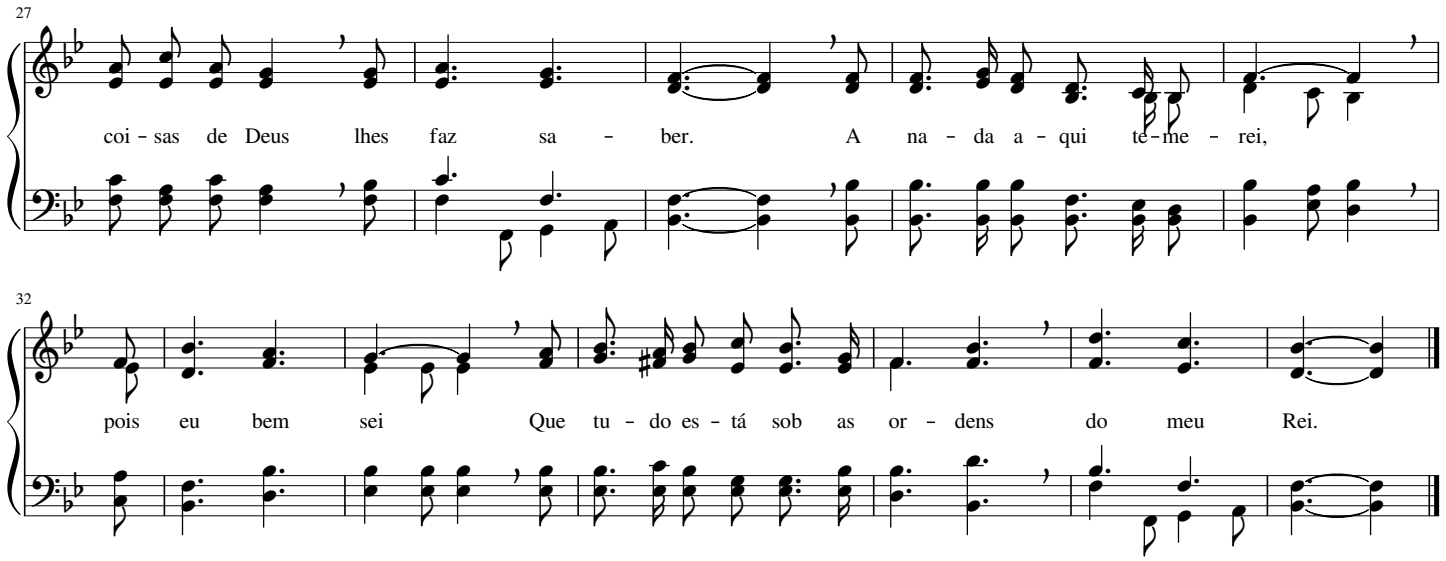

458 Cristo me ama

William Batchelder Bradbury

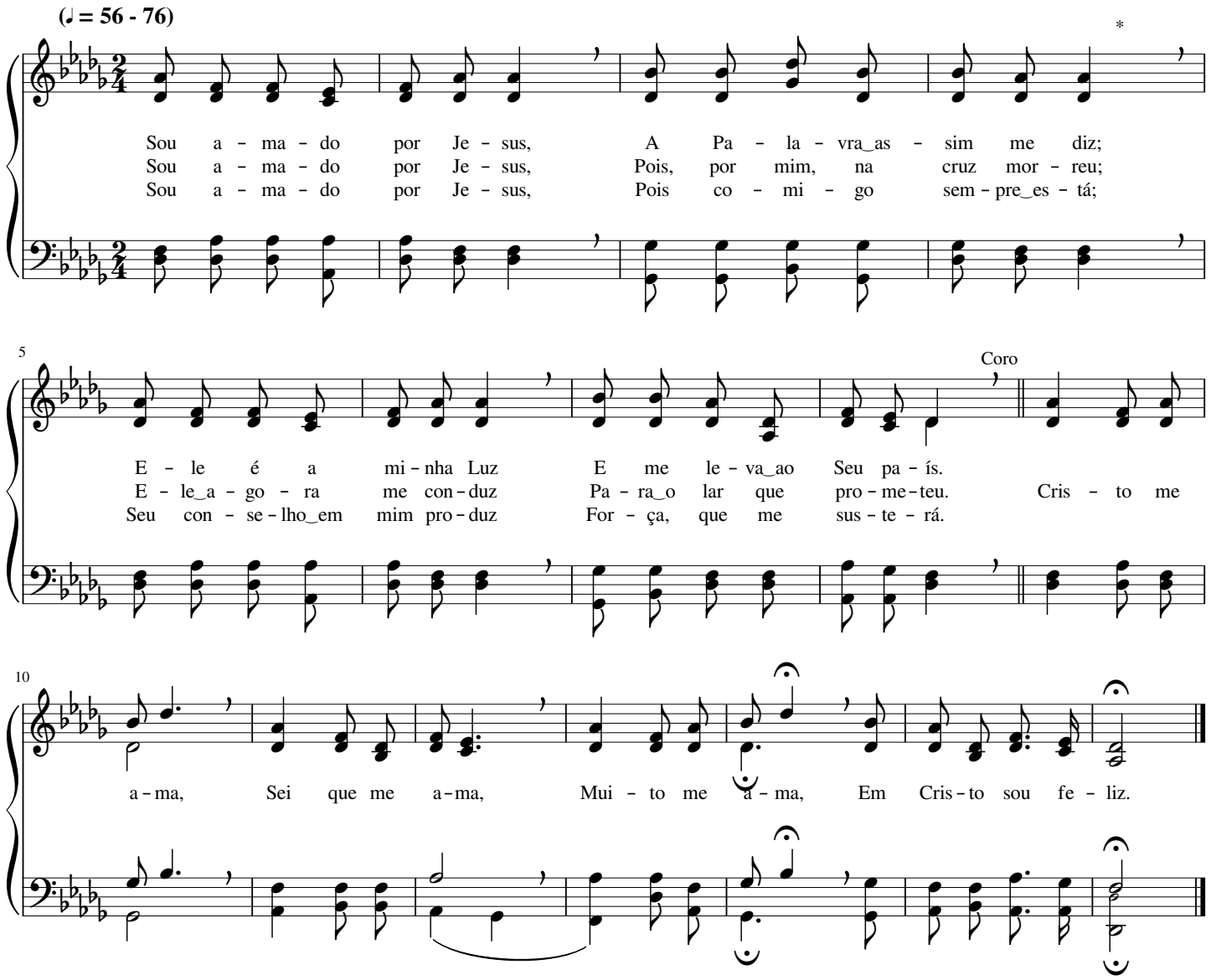

Vamos nos preparar!

Leila Naylor Morris

(♪ = 112 - 144)

*

Cris - to Je - sus bre - ve vol - ta - rá, va - mos nos pre - pa - rar!
Não ce - de - re - mos à ten - ta - ção; va - mos, com fé, lu - tar;

4

E - le à gló - ria nos le - va - rá, pa - ra nos co - ro - ar!
Re - jei - ta - re - mos a i - lu - são, pa - ra não va - ci - lar.

7

Re - ce - be - rá os re mi - dos Seus Pa ra_ha - bi - ta - rem no céu dos céus,
Quan - do vol - tar Cris - to,_o Sal - va - dor, Vi - to - ri - o - so, com es - plen - dor,

10

1. 2.

Jun - to aos an - jos e a Deus. Va - mos nos pre - pa - rar!
En - con - tra - rá em nós va - lor. Va - mos nos pre - pa - rar!

1. 2.

14

Final

Gló - ria! Gló - ria a Cris - to,_o Rei dos reis! Gló - ria!

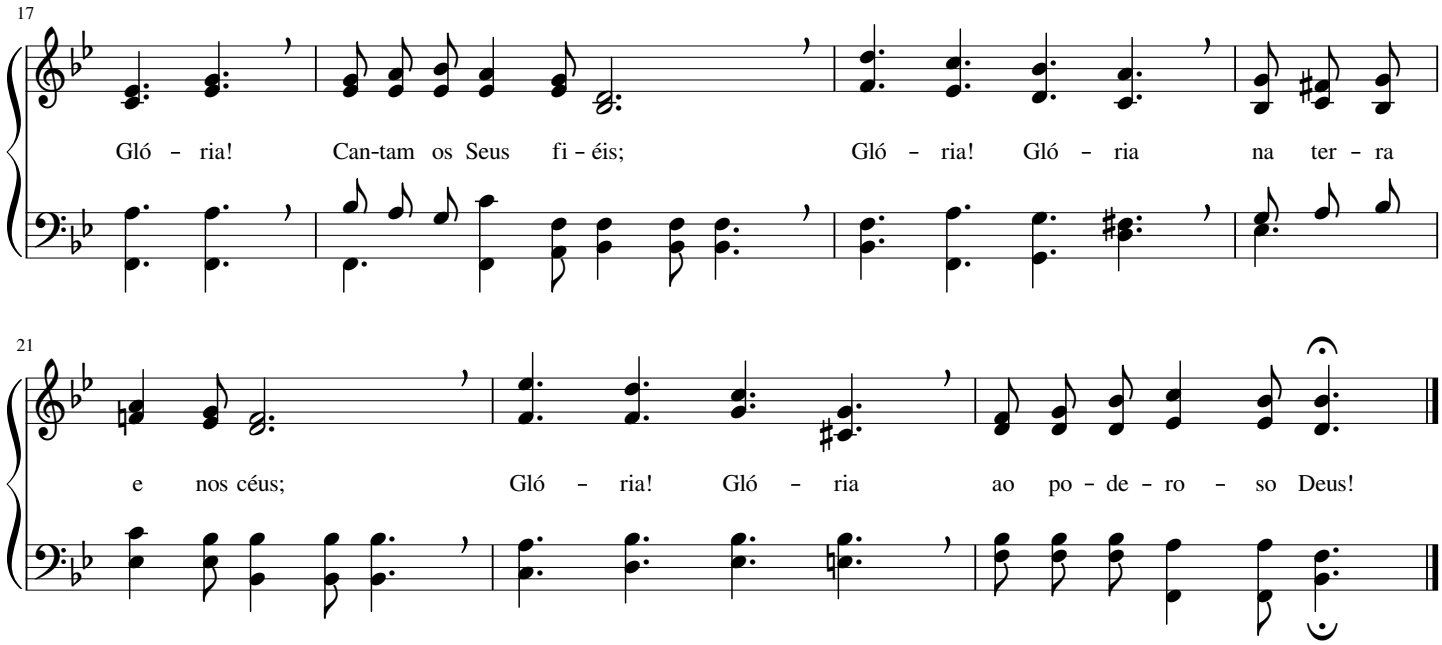

460 Vamos todos juntos cantar

Harry Dudley Clarke

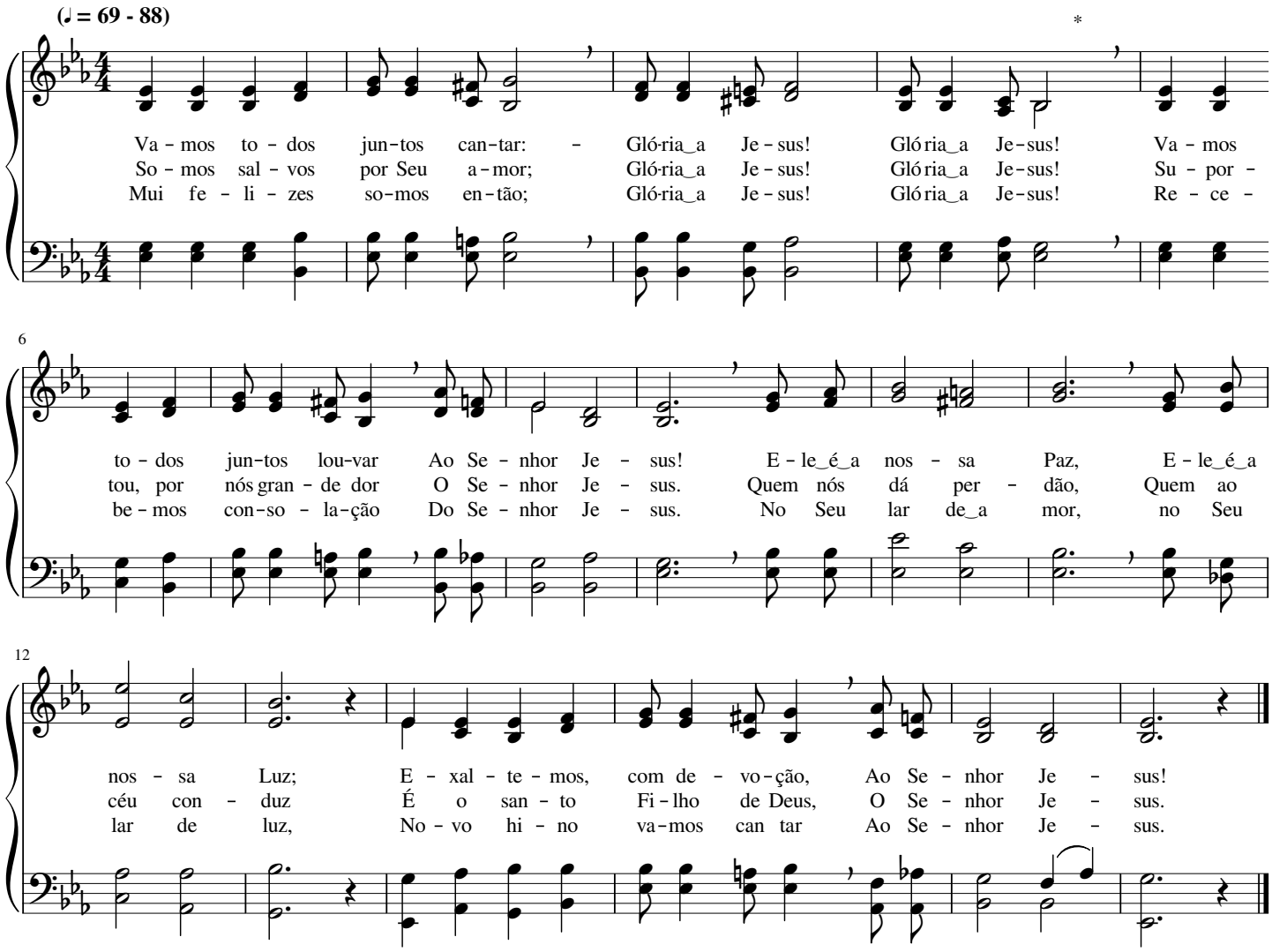

Abrigado em Jesus

James David Vaughan

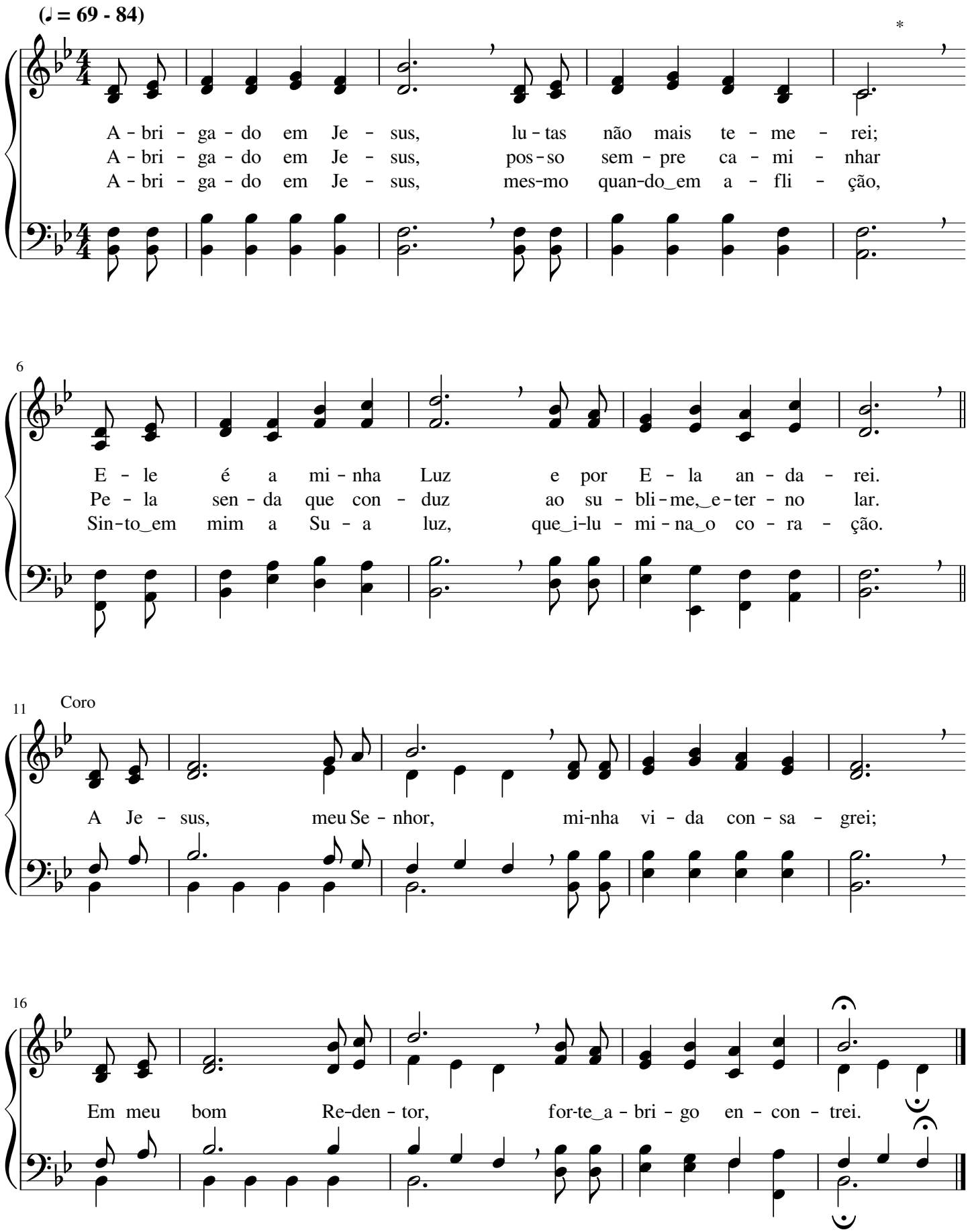

Gloriosa é a história

Peter Philip Bilhorn

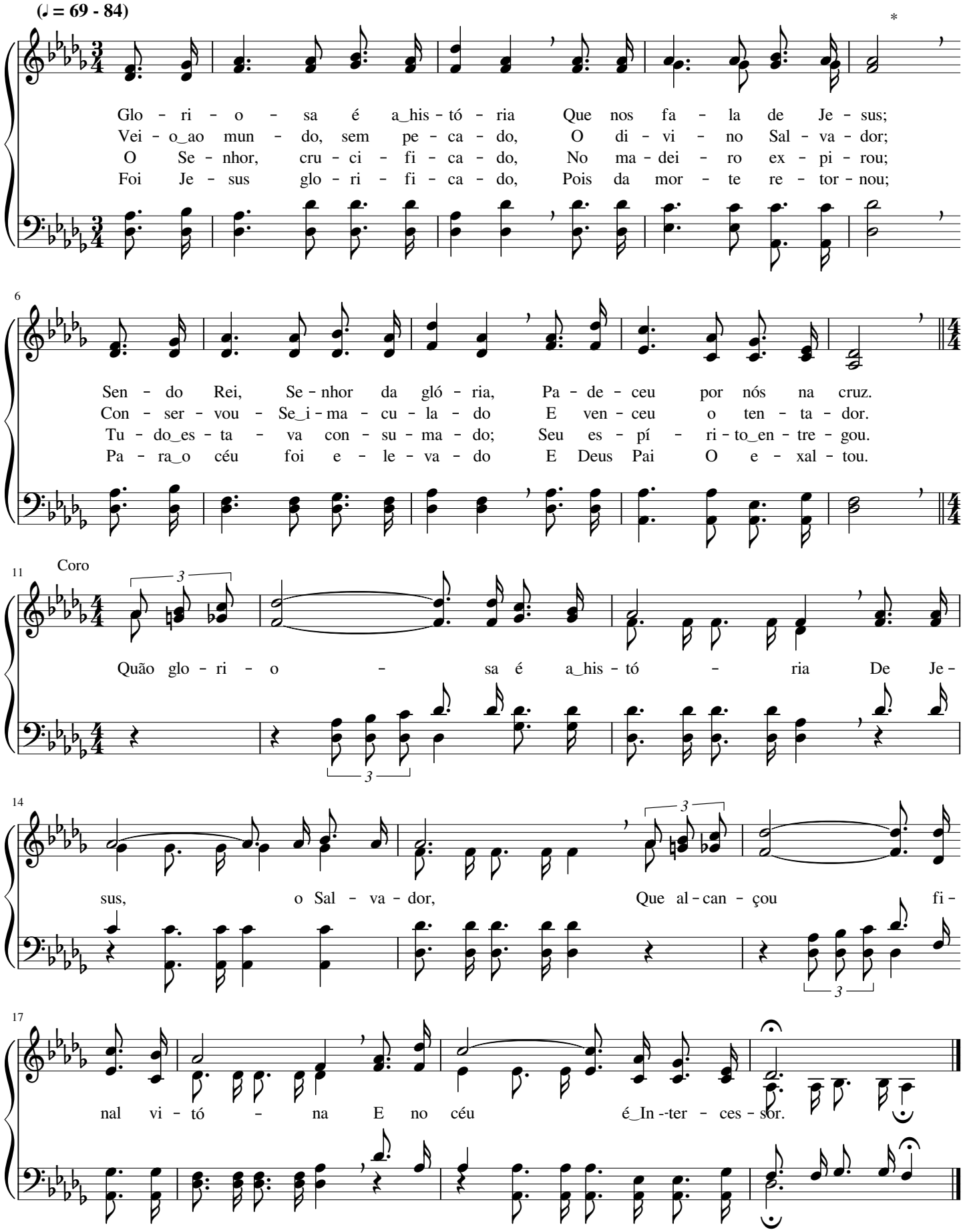

Mocidade! Vamos combater!

Grant Colfax Tullar

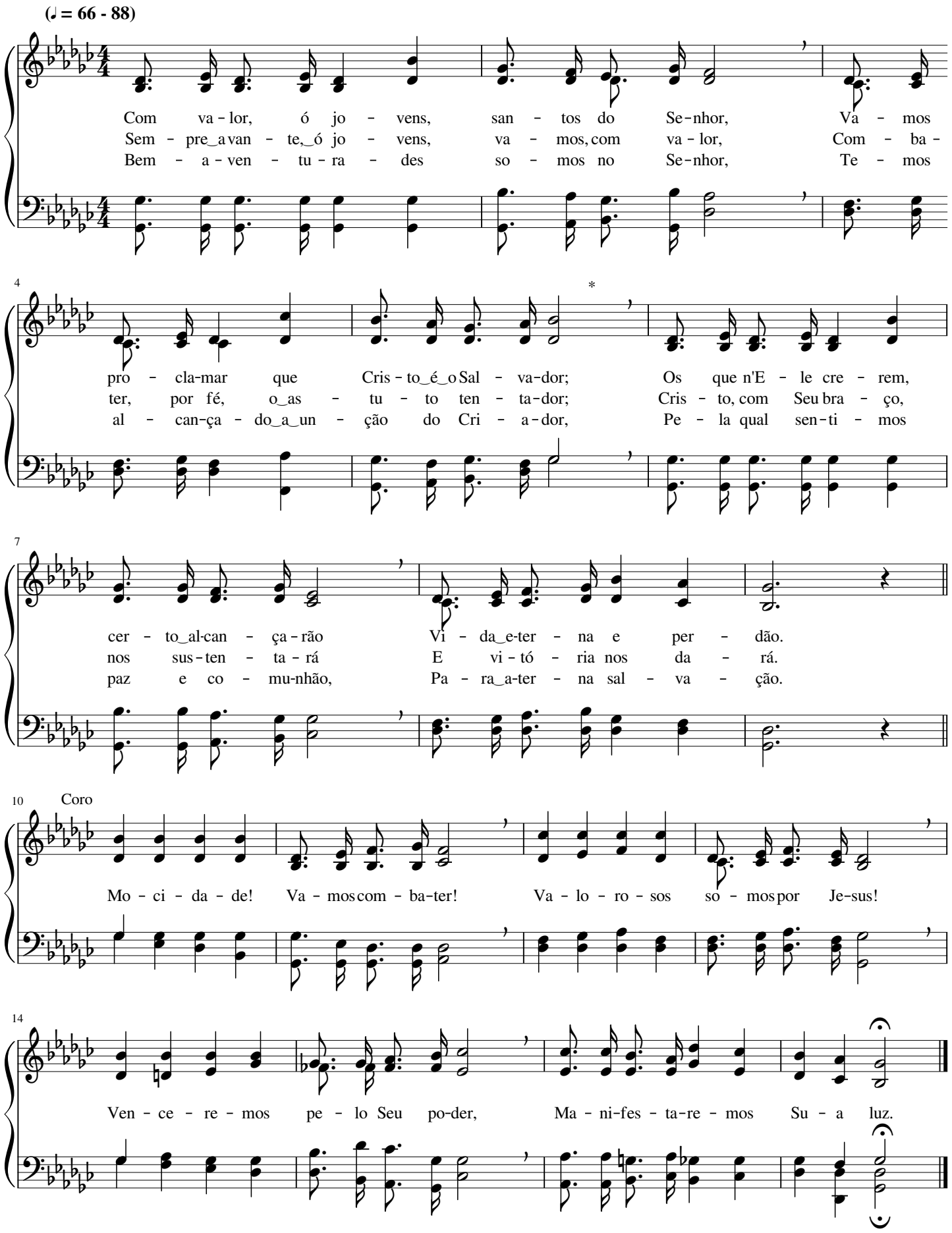

Reunidos nós estamos

John Wyeth

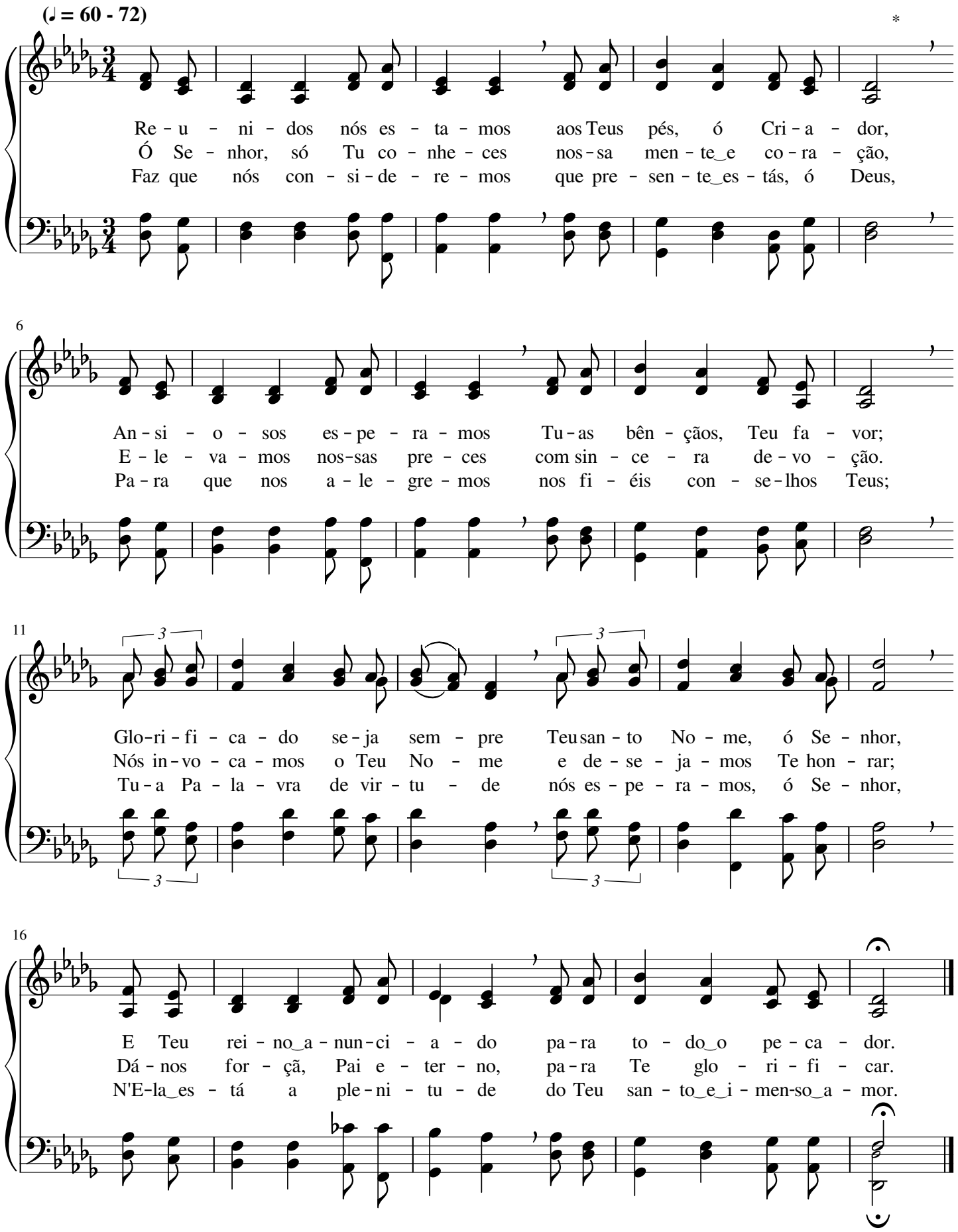

Deus tem por nós imenso amor

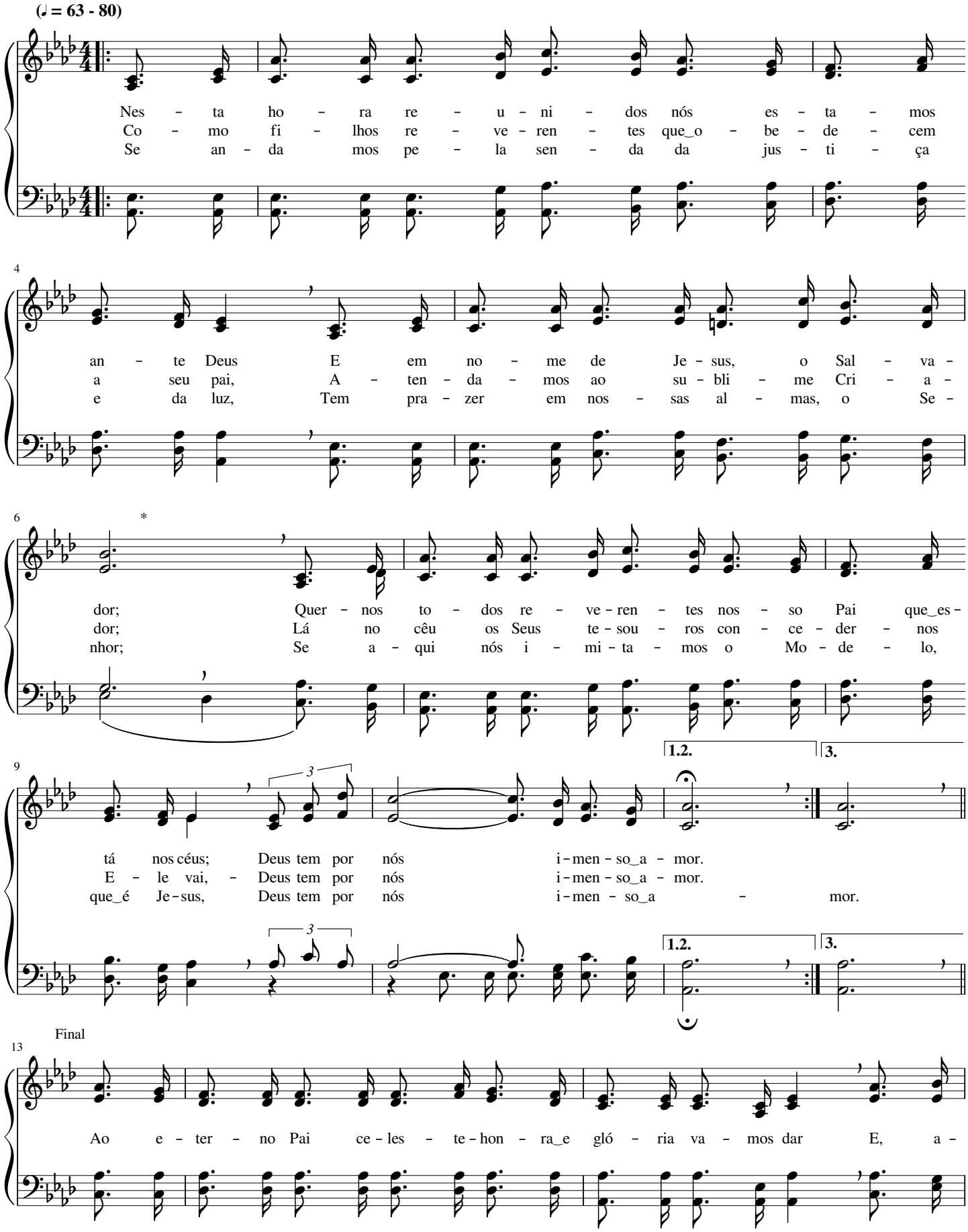

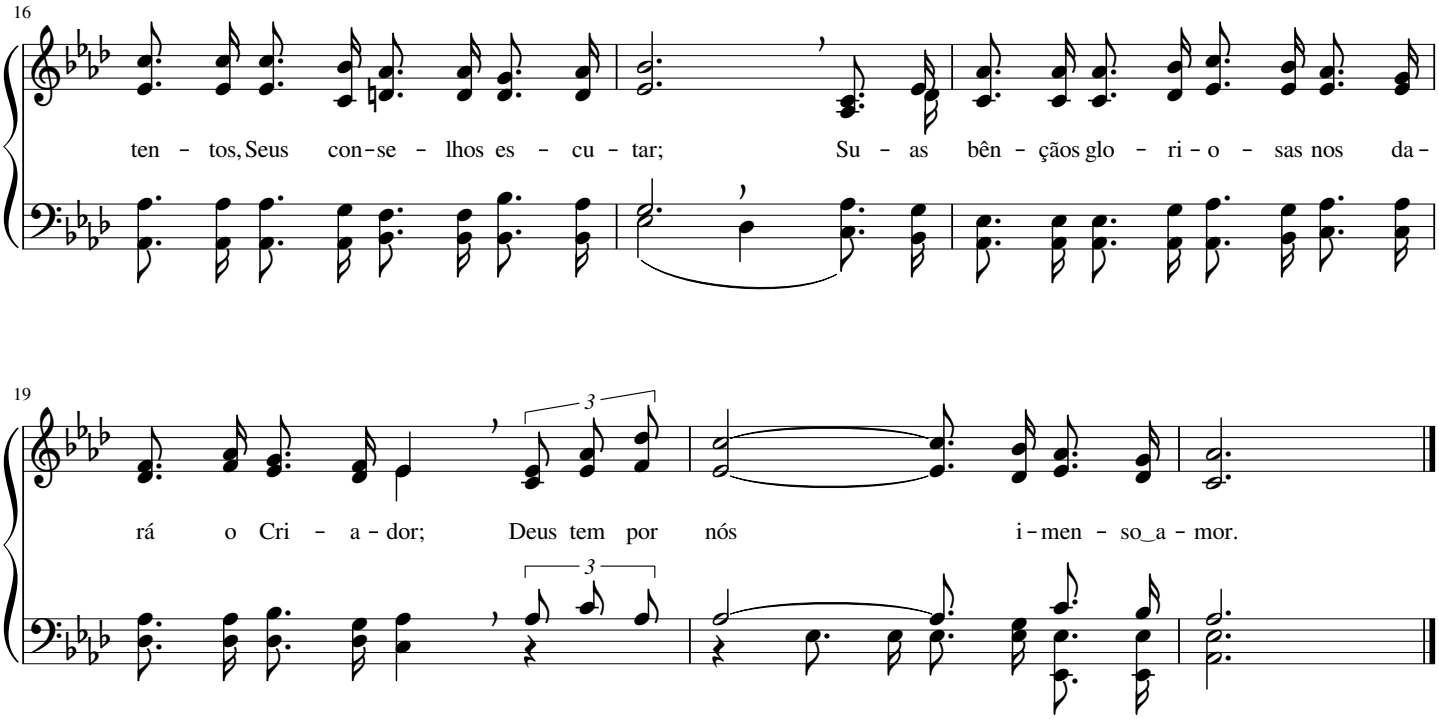

466 A criança consagrada

Edwin Othello Excell

(♩ = 63 - 80)

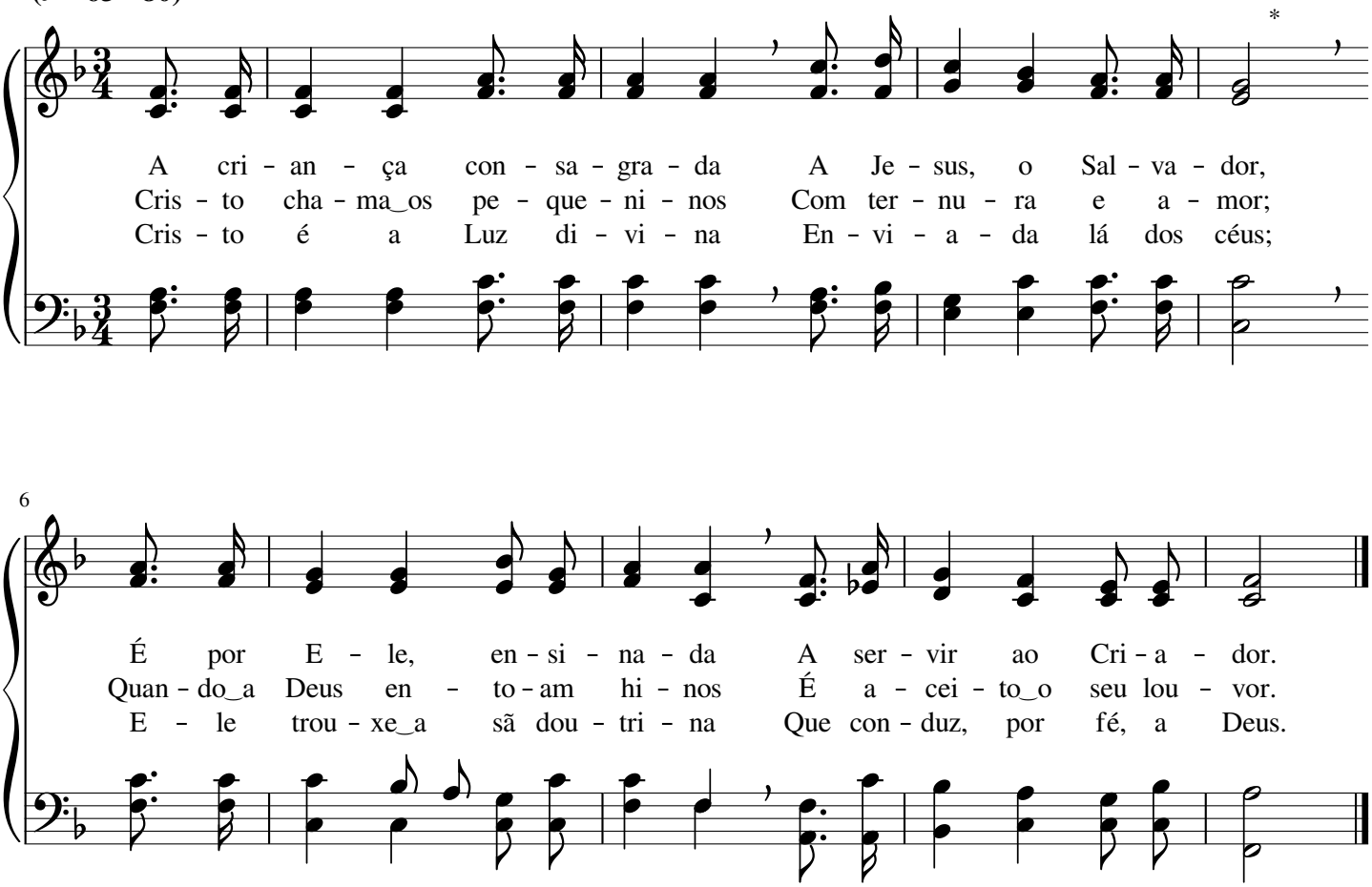

Vamos com Jesus

Flora Hamilton Cassel

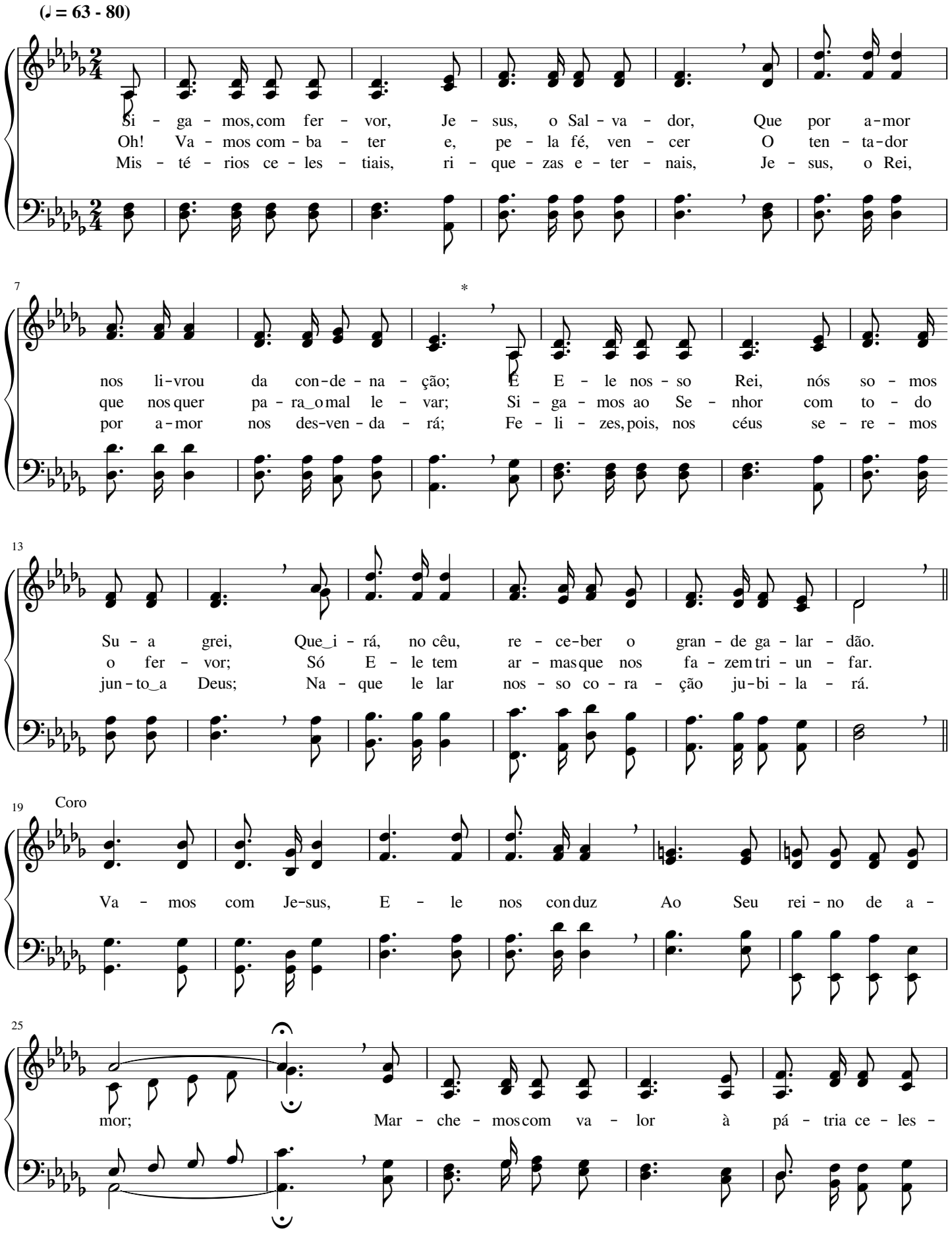

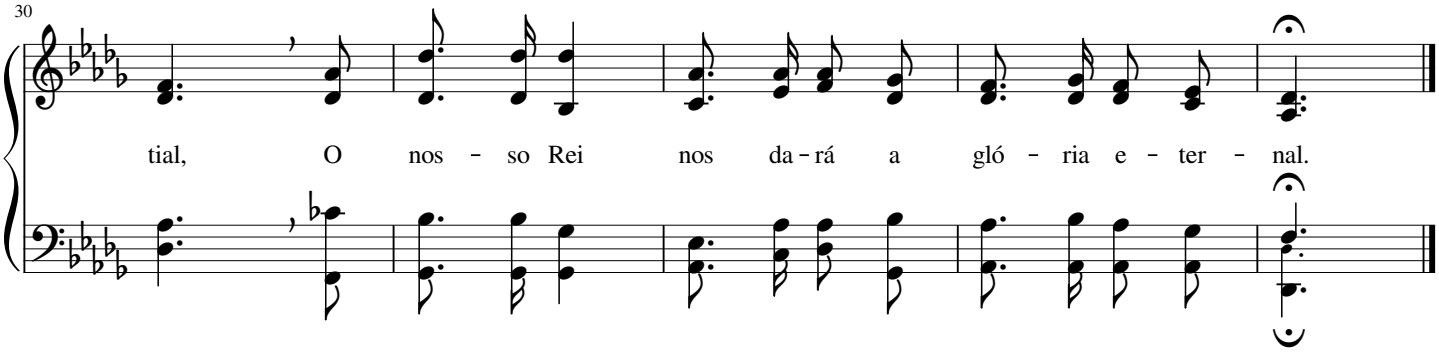

468

Toda a criança...

(♩ = 63 - 80)

To - da a cri - an - ça que, com fé e_a - mor, Ser - ve_ao Deus vi -
To - da a cri - an - ça de - ve co - nhe - cer Quan - to_é glo - ri -
Deus, o Pai e - ter - no, ou - ve_a o - ra - ção Que to - da_a cri -

6

ven - te, san - to Cri - a - dor, Cres - ce na jus - ti - ça
o - so jun - to_a Deus vi - ver. Gran - de a - le - gri - a
an - ça faz com de - vo - ção. Cris - to, com Seu bra - ço,

11

e na re - ti - dão, Com a lei de Cris - to em seu co - ra - ção.
lhe da - rá Je - sus; E - le a pro - te - ge, E - le a con - duz.
fir - me a sus - tém, Pa - ra que al - can - ce o e - ter - no bem.

Pai nosso, que estás nos céus

John Robson Sweney

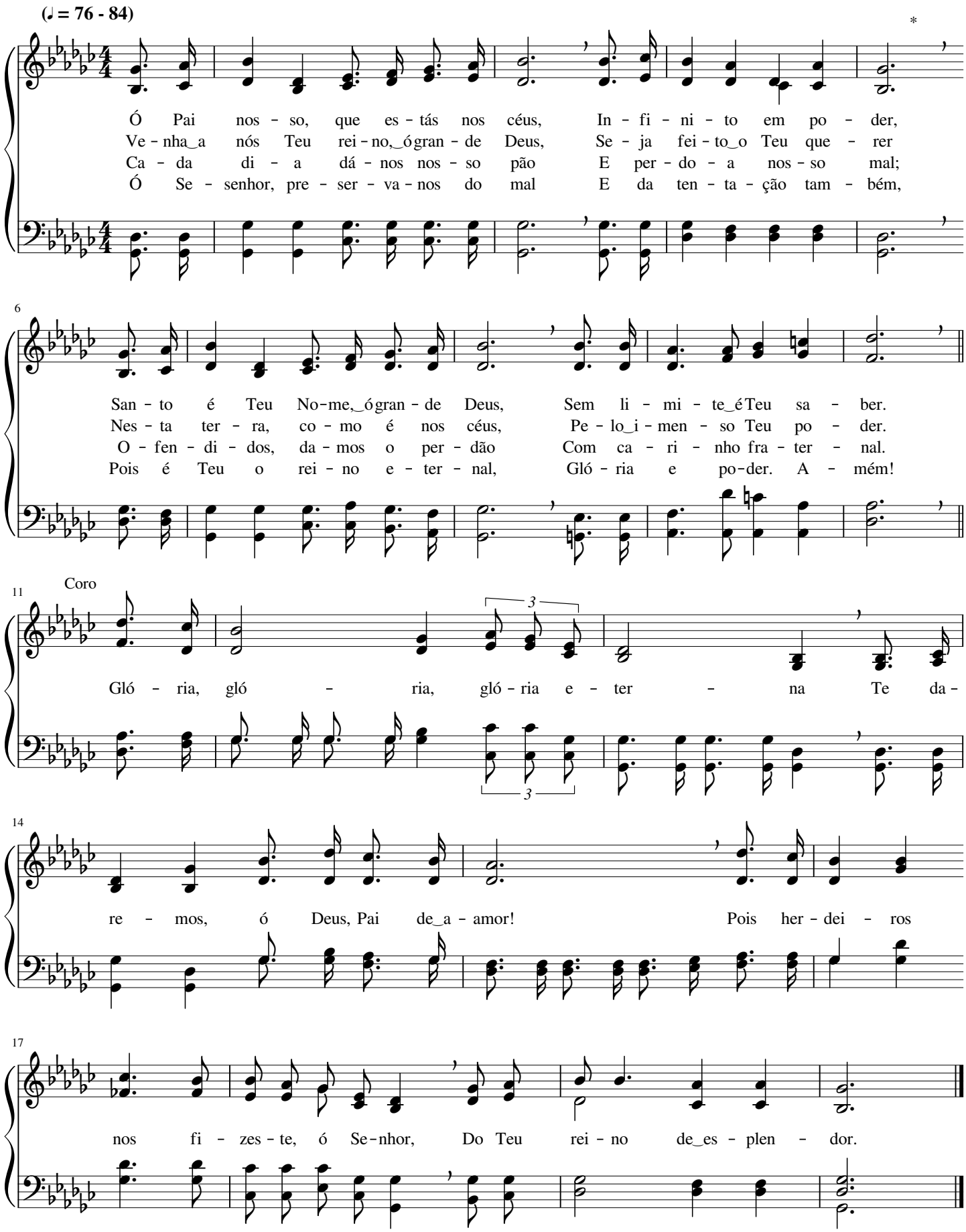

Jesus Cristo, Seus fiéis, ensina

William Batchelder Bradbury

(♩ = 69 - 92)

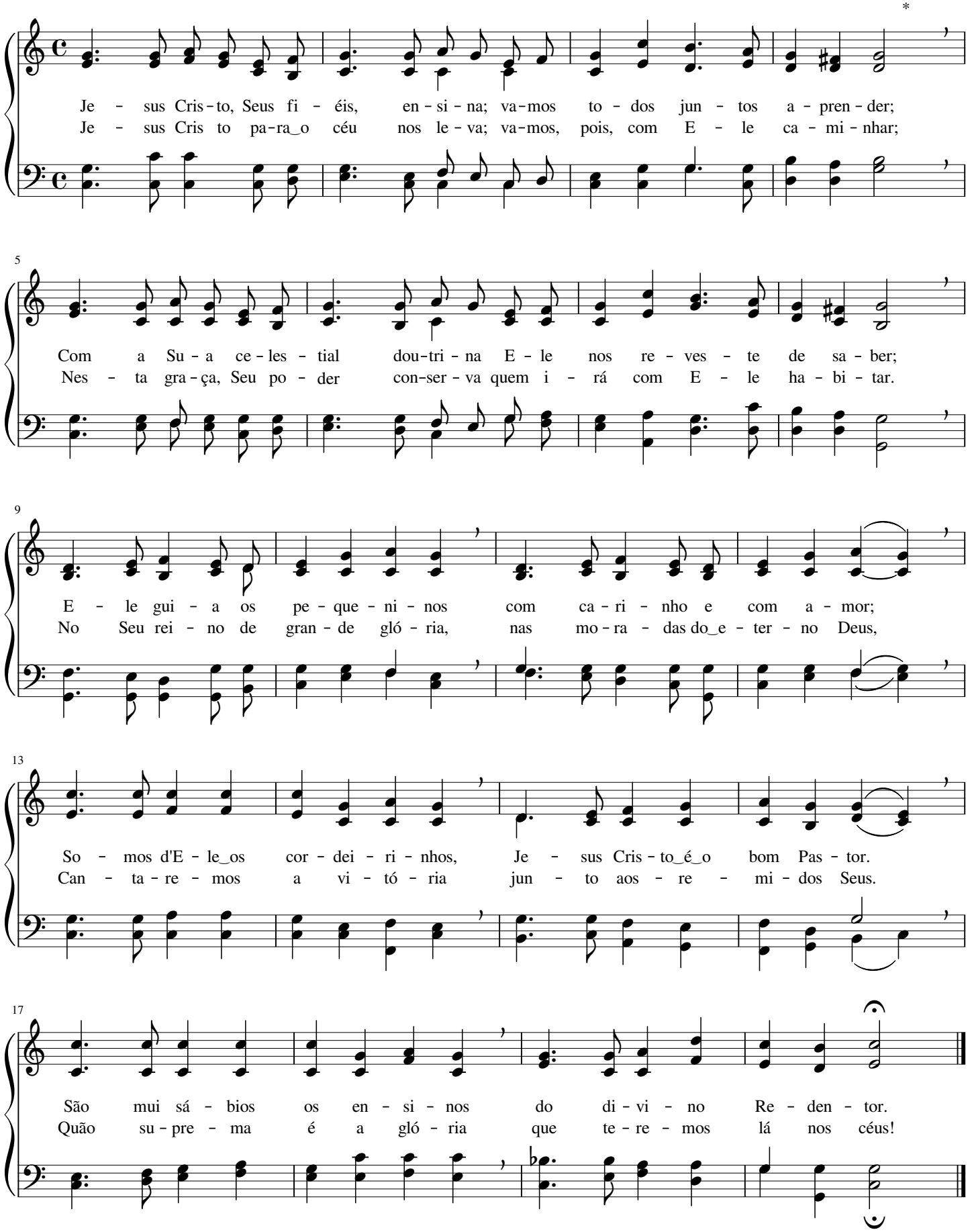

Que grande bem é andar com Cristo!

Sophia Zuberbühler

(♩ = 58 - 76)

Que gran - de bem é an - dar com Cris - to, o Mes - tre! Que pri - vi -
É mui fe - liz a - que - le que pro - cu - ra, A - qui no
Deus nos da rá a bem - a - ven - tu - ran - ça; I - nex - pli -

4

lé - gio é ser - vir a Deus! Su - bli - me bên - ção é a paz ce -
mun - do, a - gra - dar a Deus; O - be - de - cen - do à Pa - la - vra
cá - vel é tão gran - de a - mor! Seu rei - no e - ter - no é a nos - sa he -

7

Coro

les - te, A paz que Cris - to deu aos Seus.
pu - ra, Se - rá hon - ra - do lá nos céus. Que gran - de
ran - ça; Ben - di - to se - ja o Cri - a - dor!

11

bem, E - ter - no bem, Re - ce - be - mos de Deus!

Glorificarei, glorificarei

Philip Paul Bliss

(♩ = 63 - 80)

Des - de pe - que - ni - no, Deus, o Cri - a - dor, Fez - me co - nhe - cer a
Com per-se - ve - ran - ça cla - mo ao Se - nhor, Es - pe-ran - do d'E - le
A glo-rio - sa pá - tria hei de al - can - çar, Se se-guir a Cris - to

4 *

Cris - to, o Sal - va - dor; Tem ma-ni - fes - ta - do em mim o Seu a - mor,
for - ça e fer - vor; Nas tri-bu - la - ções se - rei um ven - ce - dor,
sem de - sa - ni - mar; Na - da nes - te mun - do po - de se i - gua - lar

7 Coro

Pe - lo bom Con - so - la - dor.
Pois Deus ou - ve meu cla - mor. Glo - ri - fi - ca - rei, glo - ri-fi - ca - rei
Com a que-le e - ter no lar.

11

Ao Se-nhor Je - sus e a Deus, o Cri - a - dor; Sen - do eu pe - que - no,

14

se - pa - ra - do es - tou, Pa - ra gló - ria do Se - nhor.

Forasteiro sou no mundo

John Hughes

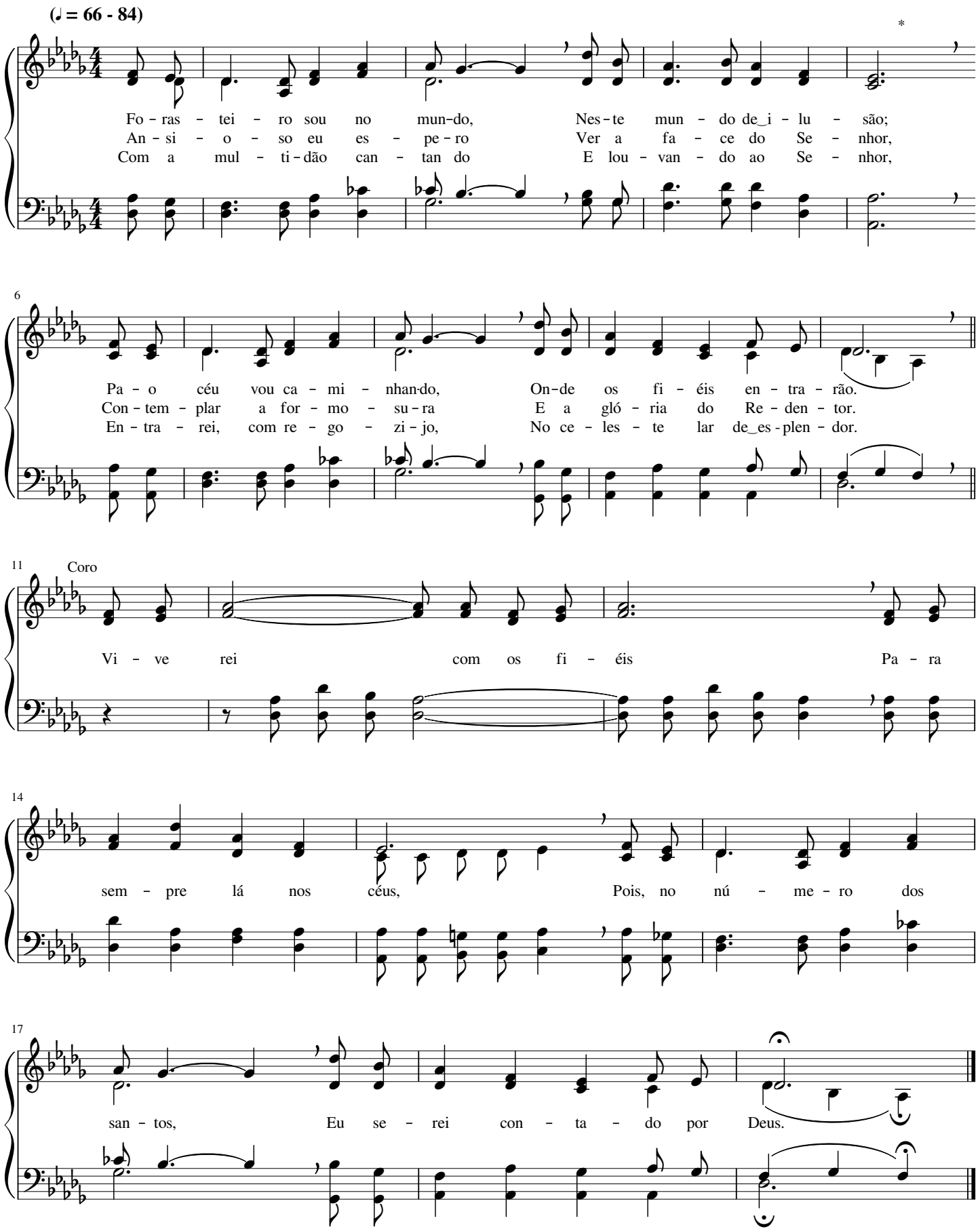

Oh! Glória! Bendito é o Senhor!

Lewis Edgar Jones

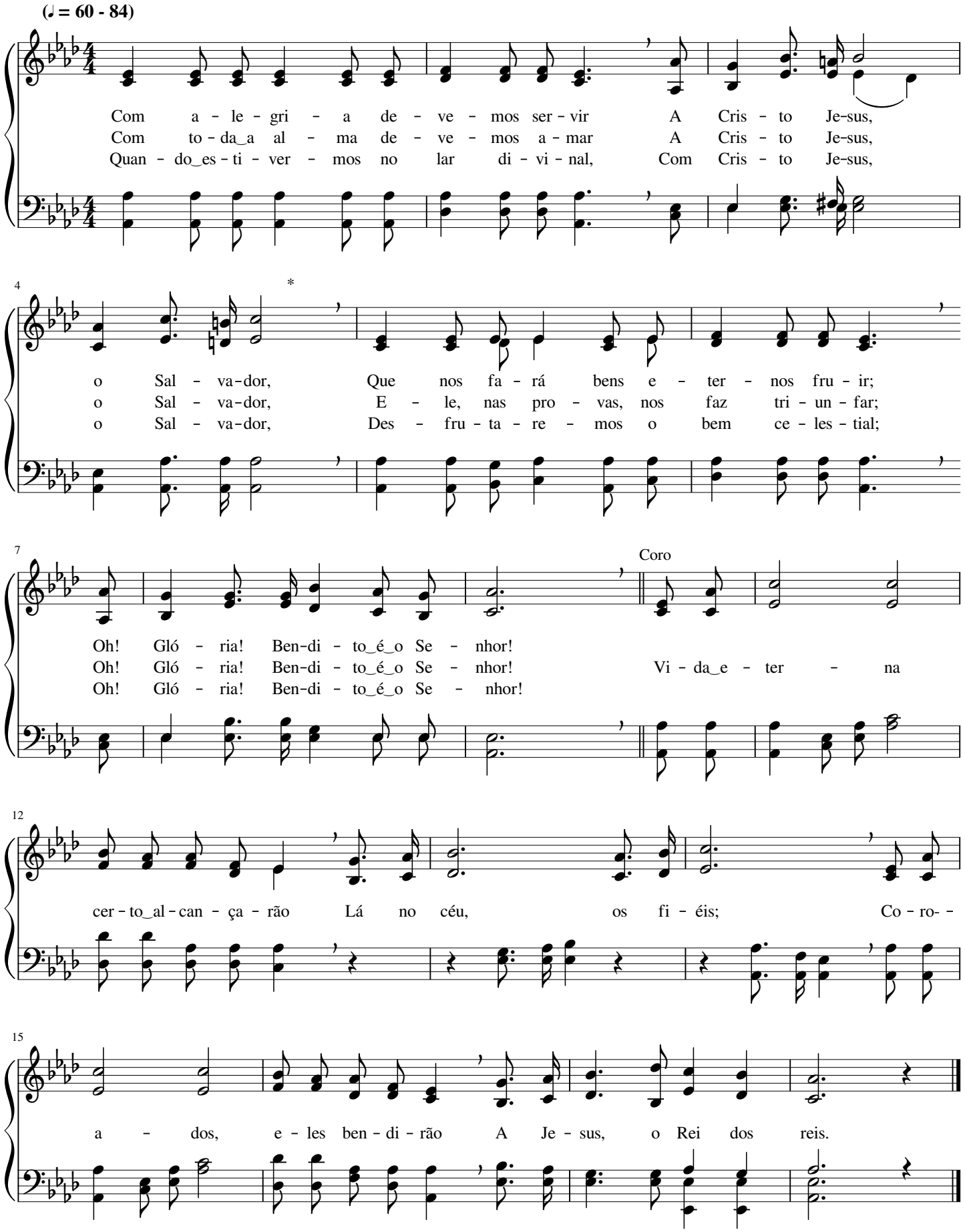

Se eu for aqui provado

Henry Maxwell Wright

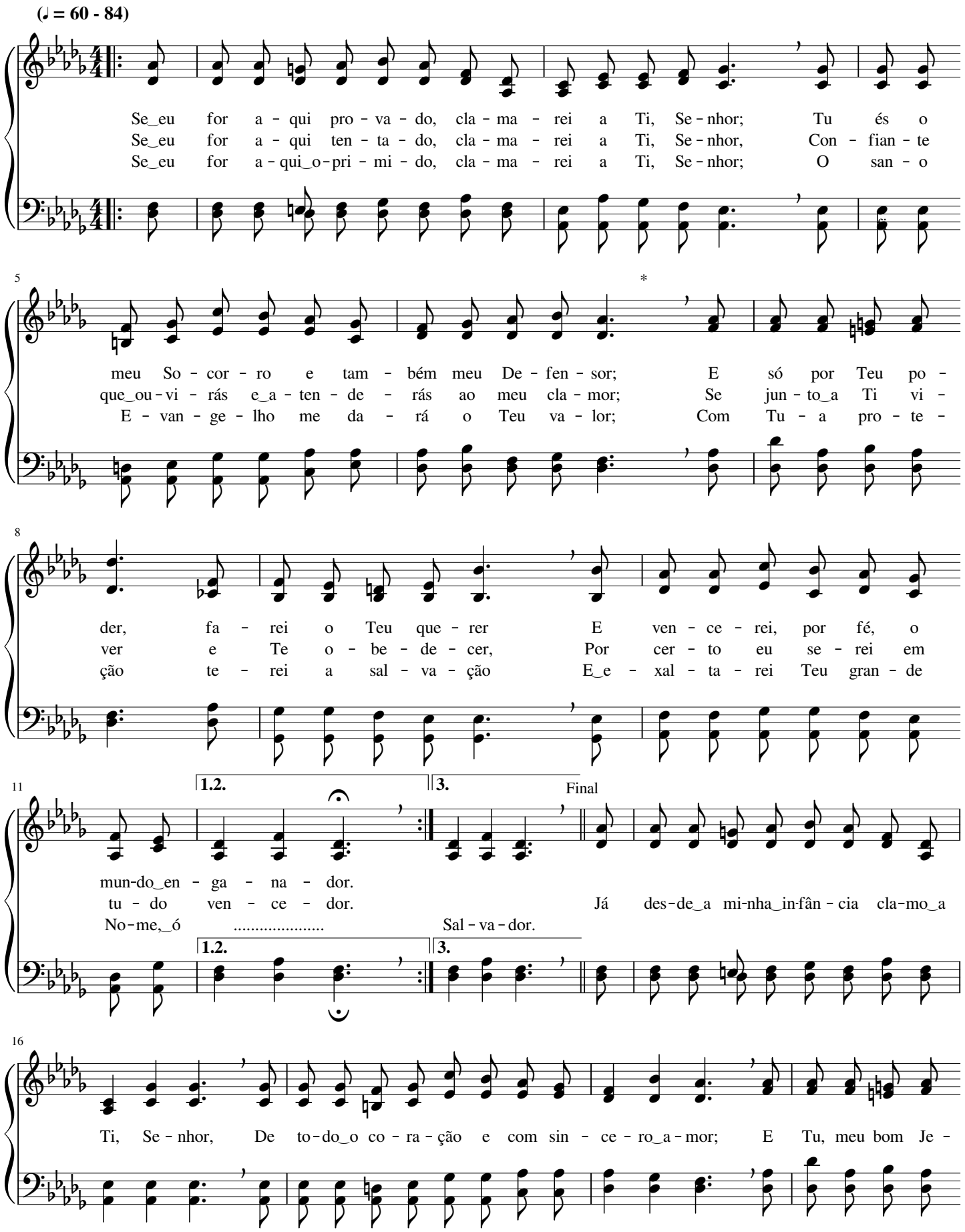

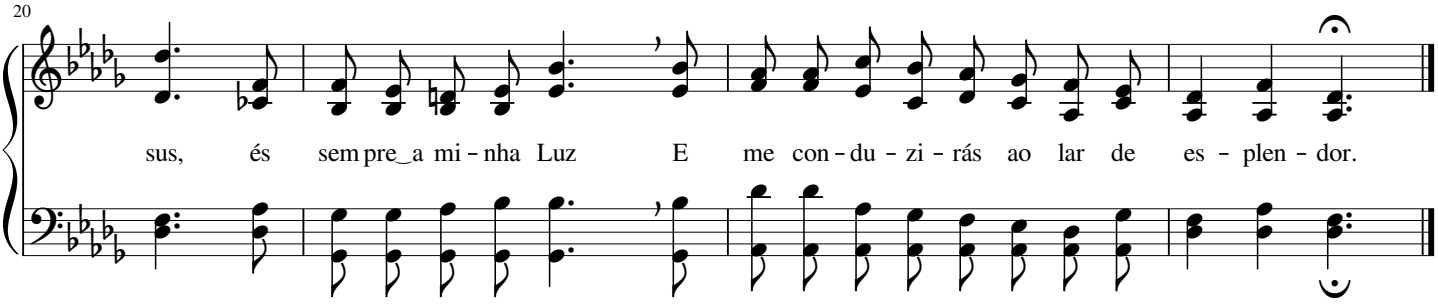

476 "Deixai a Mim vir os pequeninos..."

M. D'Angelo

(♩ = 63 - 80)

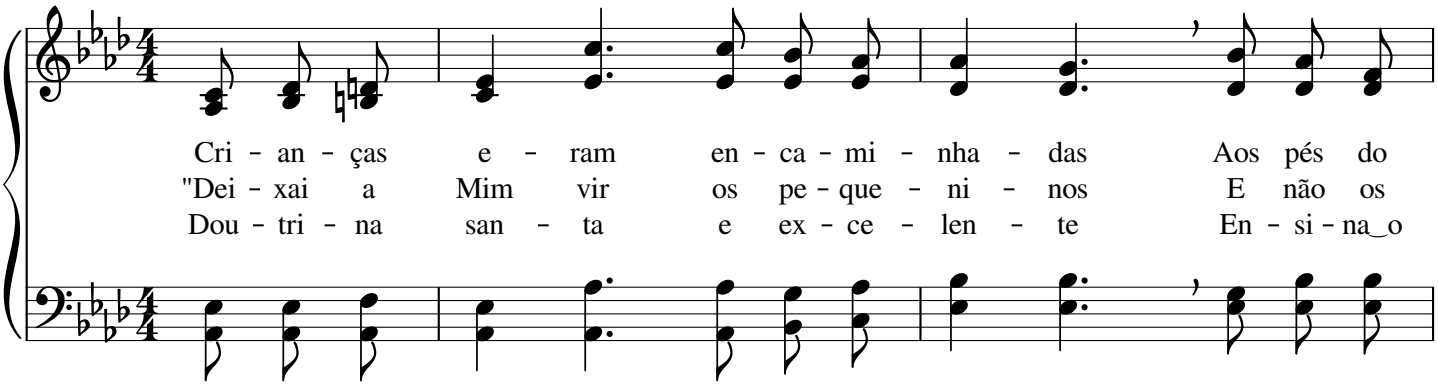

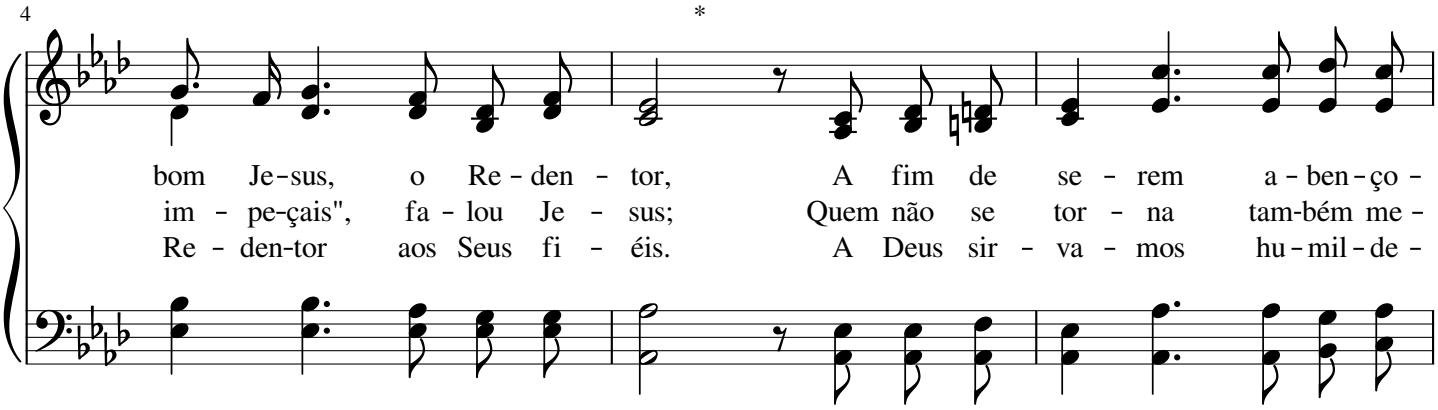

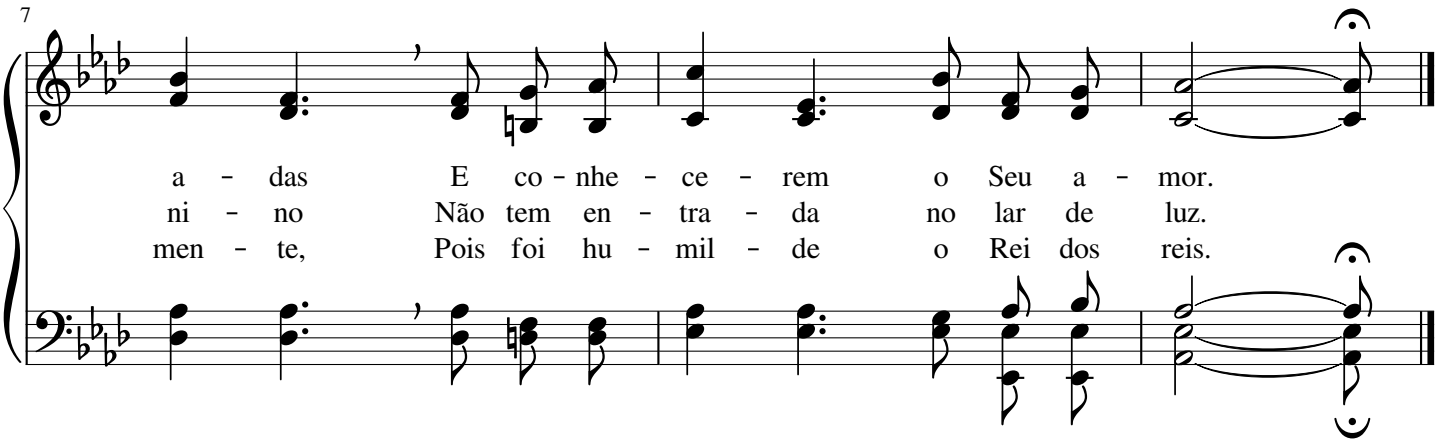

Vinde, crianças

George Frederick Root

(♩ = 63 - 84)

Vin - de, cri - an - ças, vin - de_a Je - sus, E - le vos cha - ma
Se - de pru - den - tes e es - pe - rai Os ri - cos bens do
Vós, nes - te mun - do, en - con - tra - reis Mui - ta vai - da - de,

4

com voz de_amor Pa - ra gui - ar - vos com Su - a luz
lar de_es - plen - dor, On - de ha - bi - ta Deus, nos - so Pai,
mui - ta_i - lu - são; San - ti - fi - cai - vos - e_al - can - ça - reis,

7

Coro

Ao rei - no de_es - plen - dor.
E Cris - to, Sal - va - dor. Gran - de te - sou - ro re - ve - lou Je - sus
No céu, o ga - lar - dão.

11

Aos que ca - mi - nham na di - vi - na luz; Es - se te - sou - ro

14

Deus pro - me - teu Dar aos fi - éis no céu.

Cedo retorna o Senhor

Charles Hutchinson Gabriel

(♩ = 63 - 80)

Ce - do vem a fim de pre - mi - ar os san - tos Seus, Je - sus
Mo - ci - da - de, va - mos to - dos nos pu - ri - fi - car A - ten -
Con - sa - gra - dos, po - de - re - mos, ó fi - éis, di - zer: O - ra

4

Cris - to, nos - so Sal - va - dor; Re - com - pen - sa pa - ra_os jus - tos ha - ve -
den - do_a Cris-to,_o bom Pas - tor. E - le quer a to - dos os Seus san - tos
vem, Je - sus, bom Re - den - tor! D'E - le sem - pre re - ce - be - mos for - ça

7

Coro

rá nos céus, Rei - no de gló - ria e a - mor.
co - ro - ar Com vi - da_e-ter - na e_es - plen - dor. Ce - do re - tor - na
e po - der, Pa - ra ser - vi - Lo com fer - vor.

11

o Se - nhor E traz o_e - ter - no ga - lar - dão. Bem - a - ven tu -

15

ra - do quem O ser - ve com a - mor E com sin - ce - ro co - ra - ção.

Somos jovens consagrados

Bentley DeForest Ackley

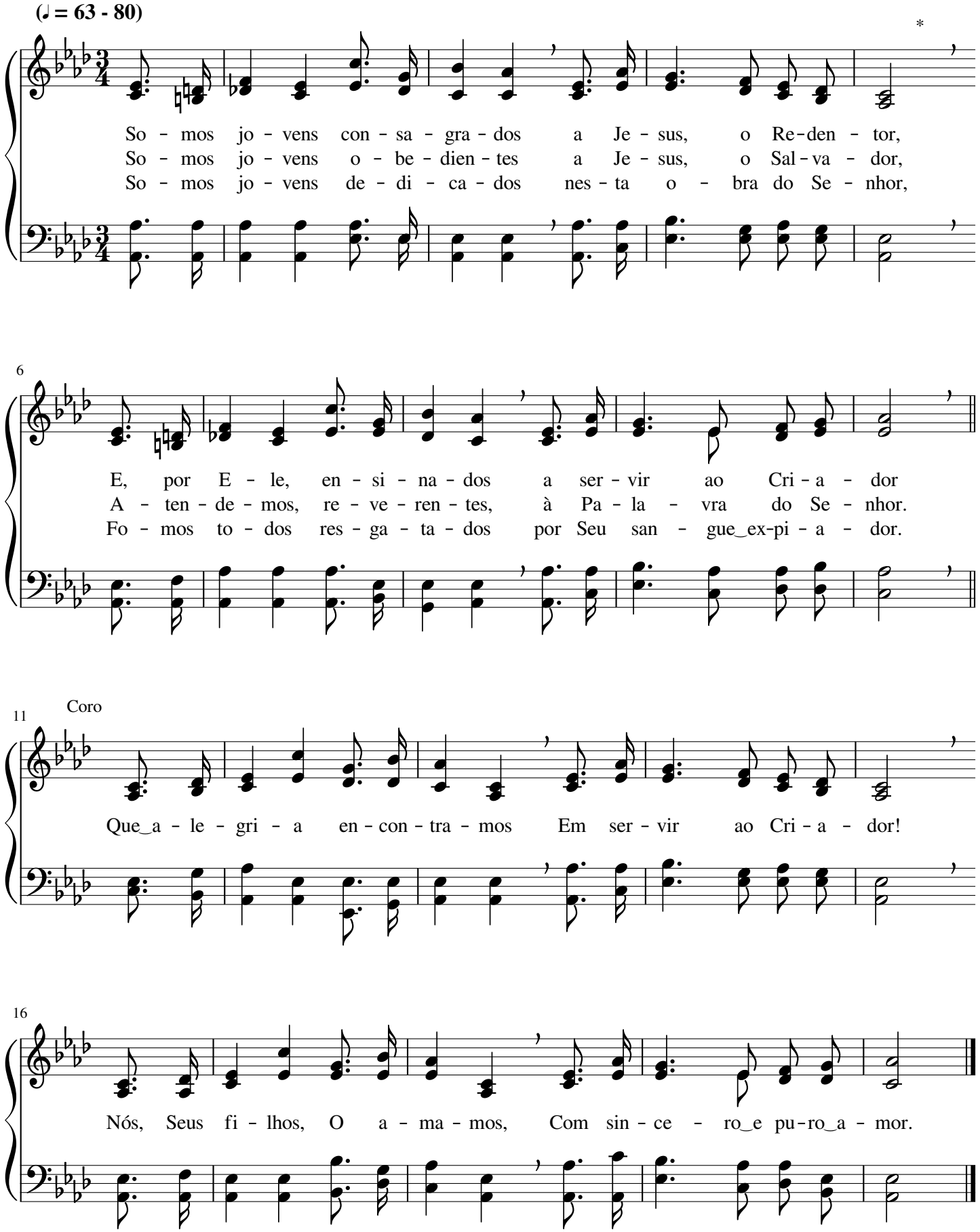

Jovens, amai o conselho

William James Kirkpatrick

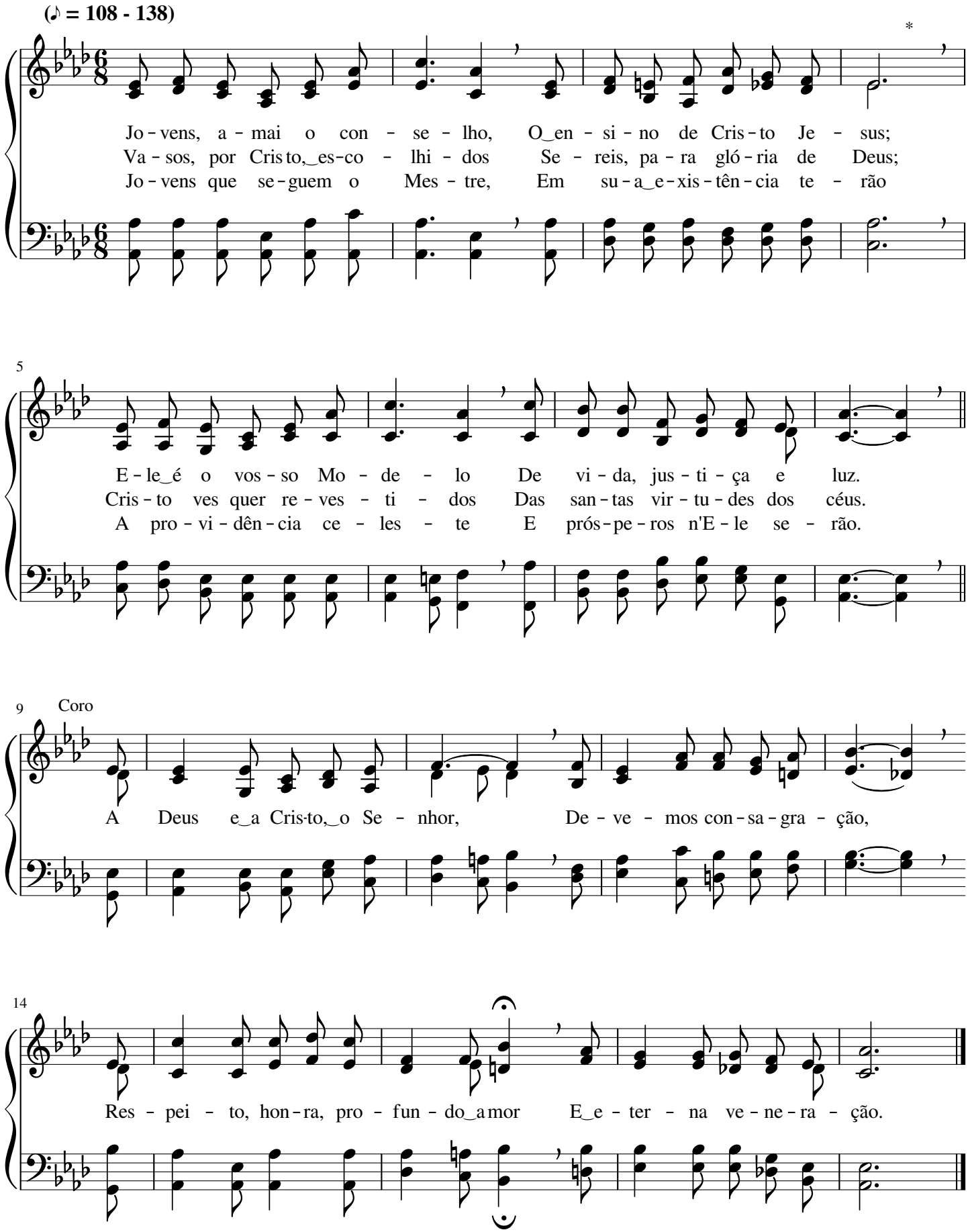

Coros

Aleluia! Aleluia!

(♩ = 60 - 80)

A - le - lui - a! A - le - lui - a! A - le - lui - a! A - le - lui - a!

4

Gló - ria ao Re - den - tor! A - le - lui - a! A - le - lui - a! A - le -

7

lui - a! A - le - lui - a! Gló - ria ao Re - den - tor! Gló - ria ao Re - den -

11

tor! A - le - lui - a! San - to Re - mi - dor! A - le - lui - a!

14

Nos - so Sal - va - dor! A - le - lui - a! Gló - ria a Je - sus!

2

Toda a glória a Jesus

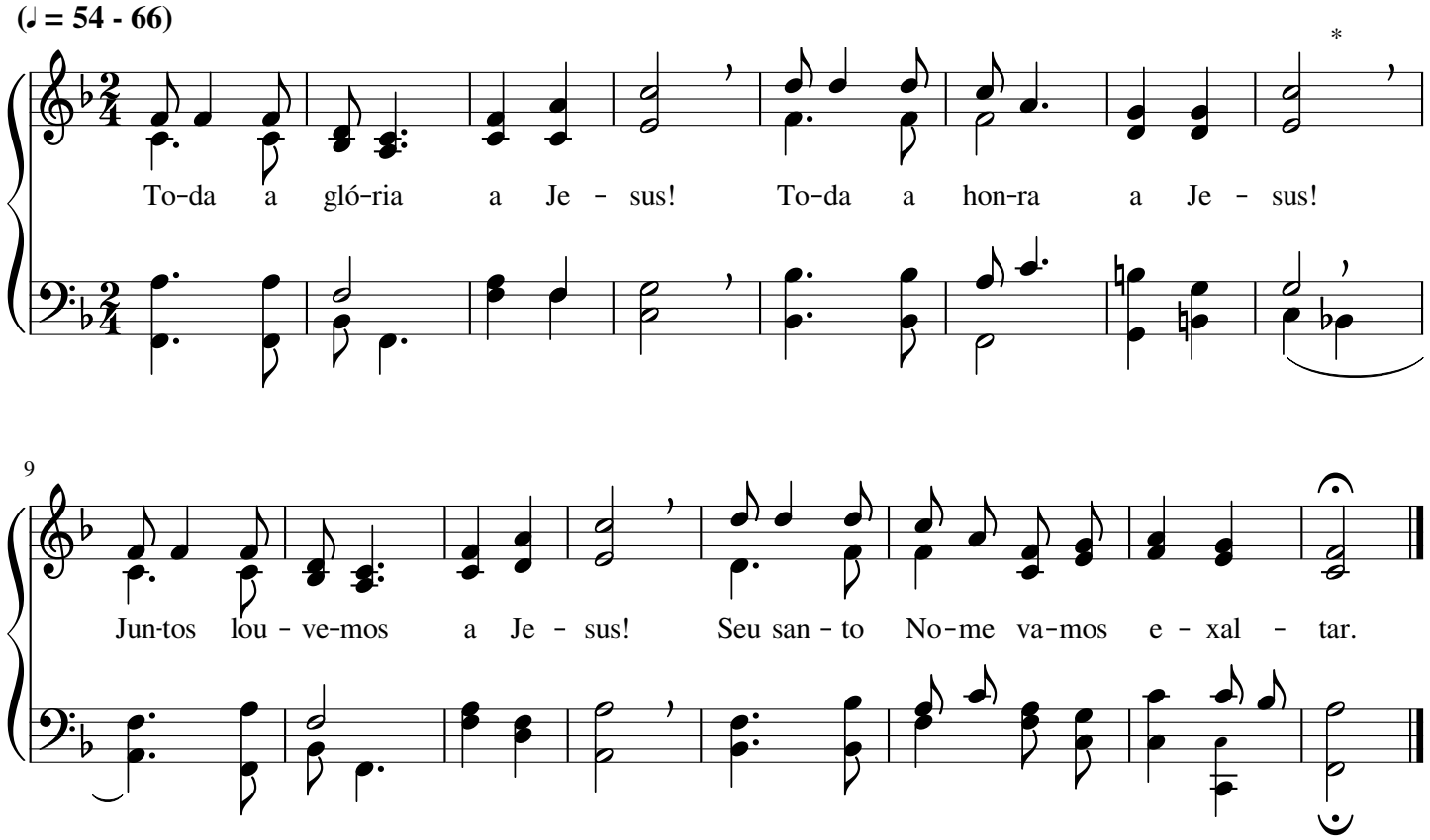

3

Ação de graças darei

Aaron Williams

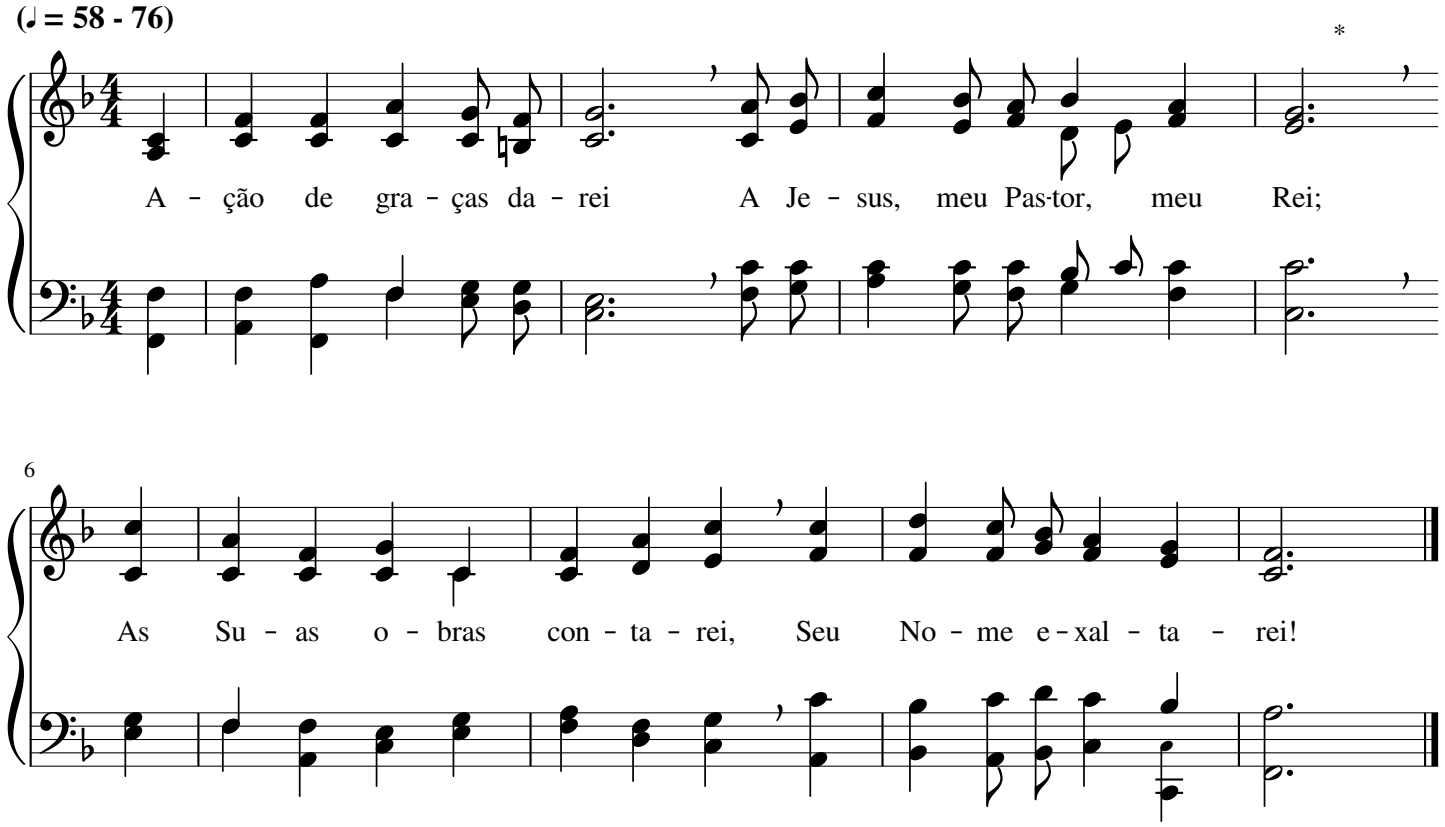

Glória, glória nas alturas!

George Frederick Root

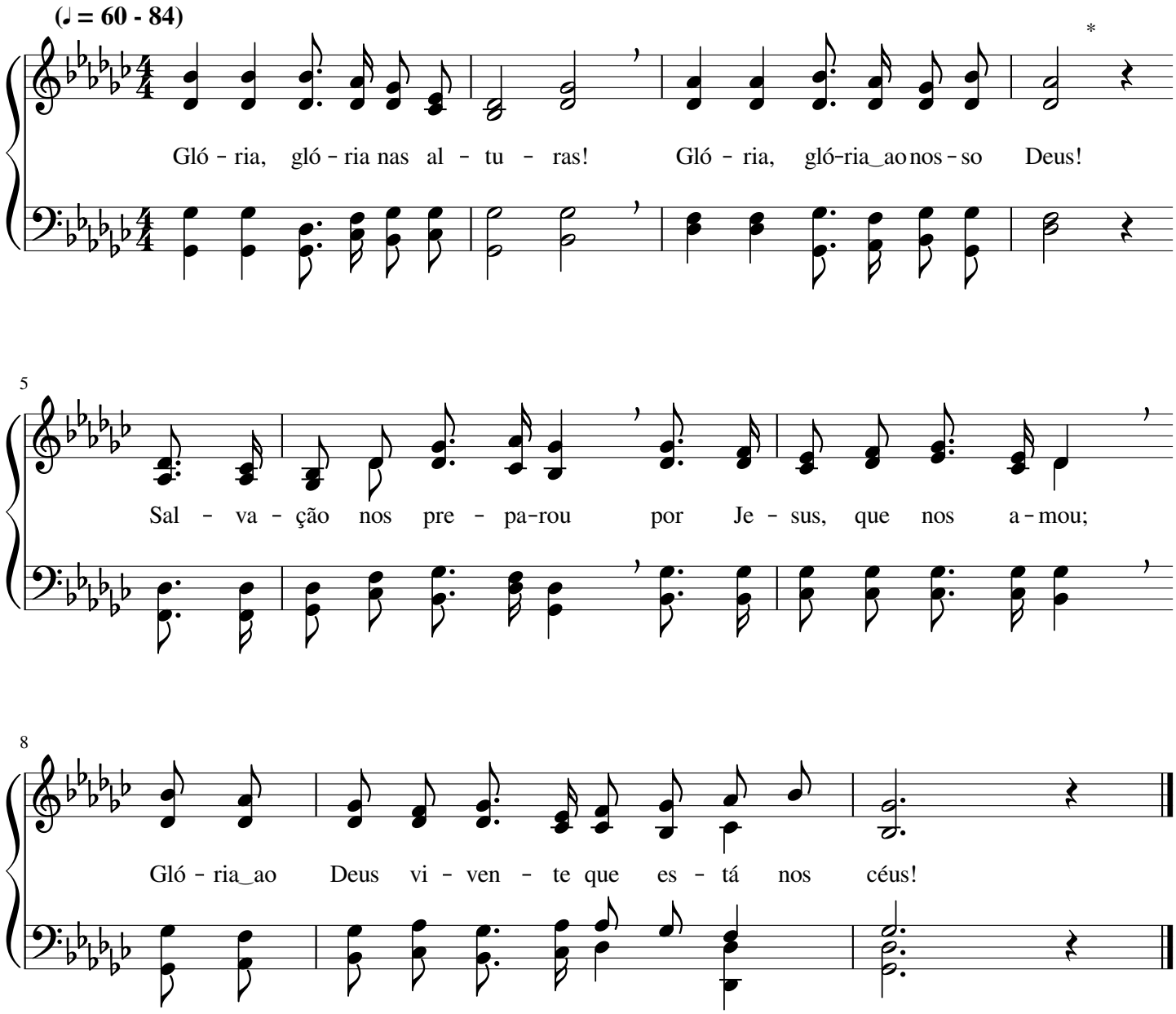

Majestoso é Cristo Jesus!

Homer Alexander Hamontree

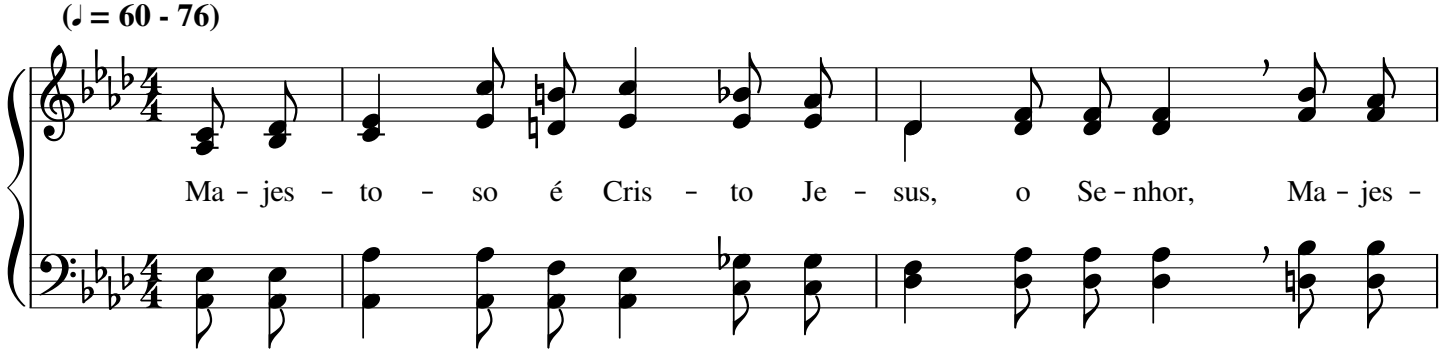

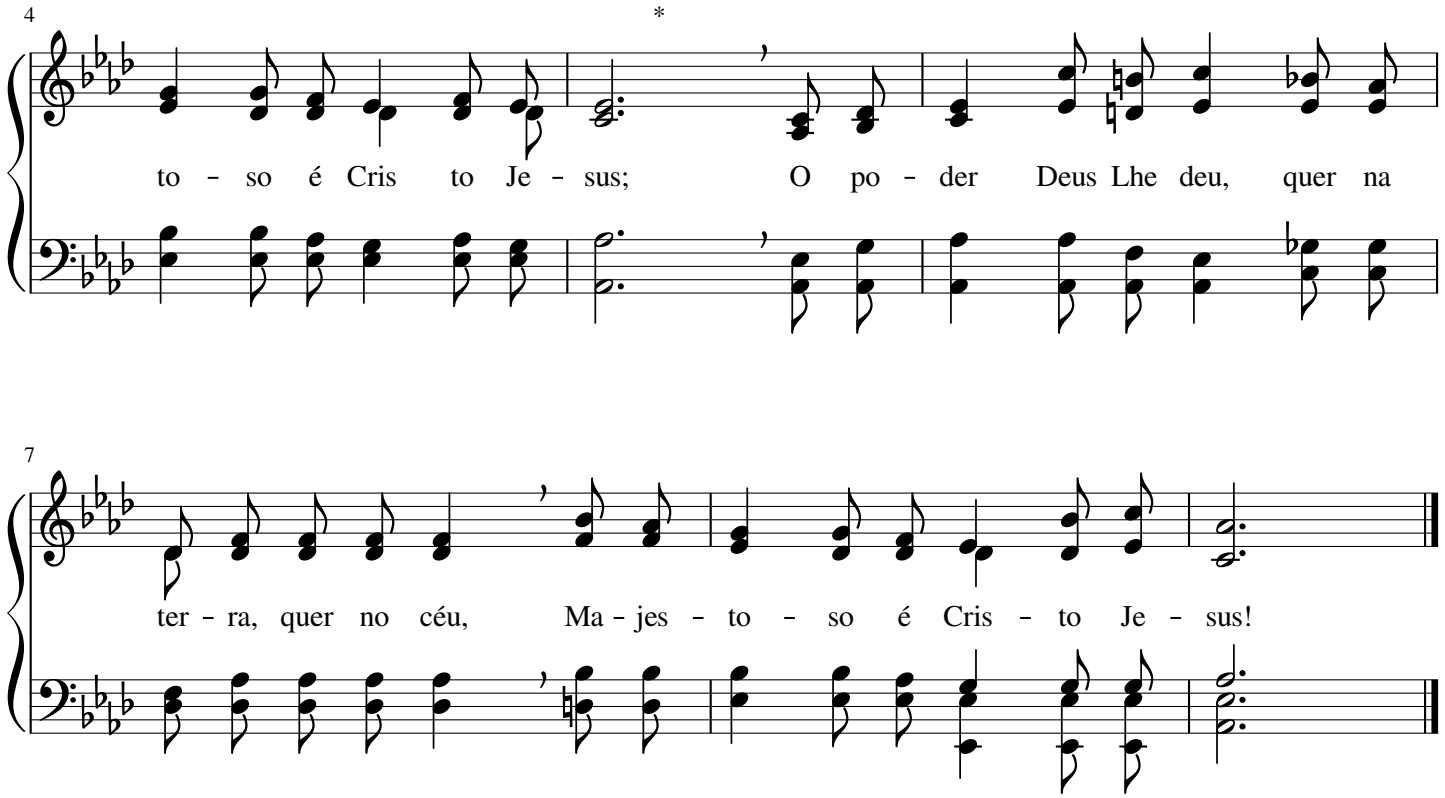

6 A Jesus eu cantarei louvor
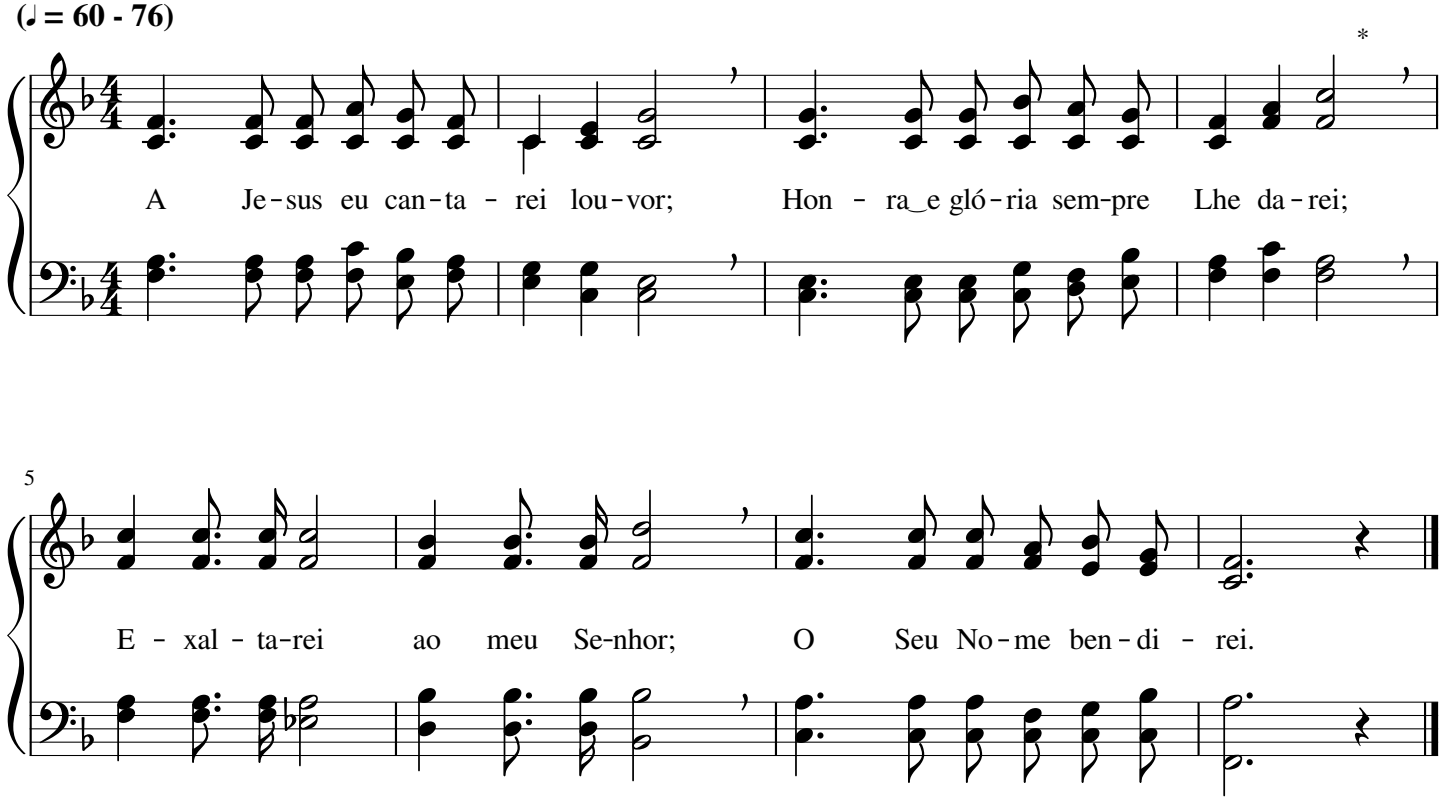
(♩ = 60 - 76)