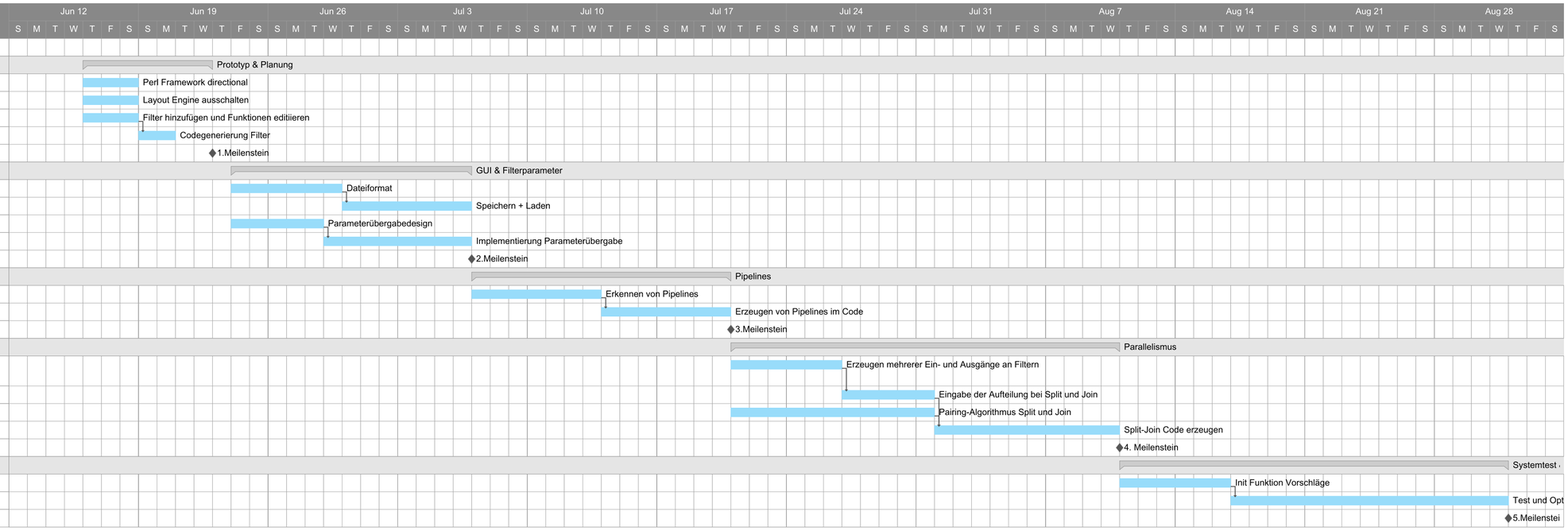	Aufgabenname	Start Datum	Ende Datum
1			
2	**Prototyp & Planung**	**06/16/16**	**06/23/16**
3	Perl Framework directional	06/16/16	06/18/16
4	Layout Engine ausschalten	06/16/16	06/18/16
5	Filter hinzufügen und Funktionen editiieren	06/16/16	06/18/16
6	Codegenerierung Filter	06/19/16	06/20/16
7	1.Meilenstein	06/23/16	06/23/16
8	**GUI & Filterparameter**	**06/24/16**	**07/07/16**
9	Dateiformat	06/24/16	06/29/16
10	Speichern + Laden	06/30/16	07/06/16
11	Parameterübergabedesign	06/24/16	06/28/16
12	Implementierung Parameterübergabe	06/29/16	07/06/16
13	2.Meilenstein	07/07/16	07/07/16
14	**Pipelines**	**07/07/16**	**07/21/16**
15	Erkennen von Pipelines	07/07/16	07/13/16
16	Erzeugen von Pipelines im Code	07/14/16	07/20/16
17	3.Meilenstein	07/21/16	07/21/16
18	**Parallelismus**	**07/21/16**	**08/11/16**
19	Erzeugen mehrerer Ein- und Ausgänge an Filtern	07/21/16	07/26/16
20	Eingabe der Aufteilung bei Split und Join	07/27/16	07/31/16
21	Pairing-Algorithmus Split und Join	07/21/16	07/31/16
22	Split-Join Code erzeugen	08/01/16	08/10/16
23	4. Meilenstein	08/11/16	08/11/16
24	**Systemtest & weitere Features**	**08/11/16**	**09/01/16**
25	Init Funktion Vorschläge	08/11/16	08/16/16
26	Test und Optimierung	08/17/16	08/31/16
27	5.Meilenstein	09/01/16	09/01/16