Sequence Overview

Sequence Details

Name:	**rrd_qsep**	*Created On:*	**25/Aug/18 00:53:40**
Directory:	**Austin**	*Created By:*	**ISQ1710520**
Data Vault:	**ChromeleonLocal**	*Updated On:*	**11/Aug/21 16:03:32**
No. of Injections:	**61**	*Updated By:*	**ISQ1710520**

Injection Details

No.	Injection Name	Position	Type	Level	Inject Time	Status
1	rose_clean_no_is	1	Unknown		25/Aug/18 00:56:06	Finished
2	rose_rrv_no_is	2	Unknown		25/Aug/18 04:28:23	Finished
3	rose_clean_test_gree	1	Unknown		07/Sep/18 05:02:39	Finished
4	rose_clean_test_gree	2	Unknown		07/Sep/18 05:30:49	Finished
5	rose_rrv_greenhouse	3	Unknown		07/Sep/18 05:59:08	Finished
6	rose_rrv_greenhouse	4	Unknown		07/Sep/18 06:27:29	Finished
7	bag_blank_01	155	Blank		08/Sep/18 04:04:39	Finished
8	rose_rrv_greenhouse	5	Unknown		19/Sep/18 03:20:27	Finished
9	rose_rrv_greenhouse	6	Unknown		21/Sep/18 01:56:11	Finished
10	rose_clean_test_gree	7	Unknown		05/Oct/18 04:41:29	Finished
11	bag_blank_02	111	Blank		18/May/19 02:34:48	Finished
12	rose_clean_greenhou	112	Unknown		18/May/19 03:03:14	Finished
13	rose_clean_greenhou	113	Unknown		18/May/19 03:31:46	Finished
14	rose_clean_greenhou	114	Unknown		18/May/19 04:00:23	Finished
15	rose_clean_greenhou	115	Unknown		18/May/19 04:28:57	Finished
16	rose_clean_greenhou	116	Unknown		18/May/19 04:57:39	Finished
17	rose_clean_greenhou	117	Unknown		18/May/19 05:26:26	Finished
18	rose_clean_greenhou	118	Unknown		18/May/19 05:55:16	Finished
19	rose_clean_greenhou	119	Unknown		18/May/19 06:24:09	Finished
20	rose_clean_greenhou	120	Unknown		18/May/19 06:53:05	Finished
21	rose_clean_greenhou	121	Unknown		18/May/19 07:22:00	Finished
22	rose_clean_greenhou	122	Unknown		18/May/19 07:50:55	Finished
23	rose_clean_greenhou	123	Unknown		18/May/19 08:19:55	Finished
24	rose_clean_greenhou	124	Unknown		18/May/19 08:48:55	Finished
25	rose_clean_greenhou	125	Unknown		18/May/19 09:17:56	Finished
26	rose_clean_greenhou	126	Unknown		18/May/19 09:46:56	Finished
27	rose_clean_greenhou	127	Unknown		18/May/19 10:15:58	Finished
28	rose_clean_greenhou	128	Unknown		18/May/19 10:44:58	Finished
29	rose_clean_greenhou	129	Unknown		18/May/19 11:13:56	Finished
30	rose_clean_greenhou	130	Unknown		18/May/19 11:42:54	Finished
31	rose_clean_greenhou	131	Unknown		18/May/19 12:11:54	Finished
32	rose_clean_greenhou	1	Unknown		21/Sep/19 03:35:12	Finished
33	rose_clean_greenhou	2	Unknown		21/Sep/19 04:03:08	Finished
34	rose_clean_greenhou	3	Unknown		21/Sep/19 04:31:15	Finished
35	rose_clean_greenhou	4	Unknown		21/Sep/19 04:59:20	Finished
36	rose_clean_greenhou	5	Unknown		21/Sep/19 05:27:26	Finished
37	rose_clean_greenhou	6	Unknown		21/Sep/19 05:55:33	Finished
38	rose_clean_greenhou	7	Unknown		21/Sep/19 06:23:43	Finished
39	rose_clean_greenhou	8	Unknown		21/Sep/19 06:51:56	Finished
40	rose_clean_greenhou	9	Unknown		21/Sep/19 07:20:09	Finished
41	rose_clean_greenhou	10	Unknown		21/Sep/19 07:48:23	Finished
42	rose_clean_greenhou	11	Unknown		21/Sep/19 08:16:37	Finished

43	rose_clean_greenhou	12	Unknown		21/Sep/19 08:44:50	Finished
44	rose_clean_greenhou	13	Unknown		21/Sep/19 09:13:00	Finished
45	rose_clean_greenhou	14	Unknown		21/Sep/19 09:41:12	Finished
46	rose_clean_greenhou	15	Unknown		21/Sep/19 10:09:23	Finished
47	rose_clean_greenhou	16	Unknown		21/Sep/19 10:37:34	Finished
48	rose_clean_greenhou	17	Unknown		21/Sep/19 11:05:43	Finished
49	rose_clean_greenhou	18	Unknown		21/Sep/19 11:33:52	Finished
50	rose_clean_greenhou	19	Unknown		21/Sep/19 12:01:59	Finished
51	rose_clean_greenhou	20	Unknown		21/Sep/19 12:30:08	Finished
52	rose_clean_greenhou	21	Unknown		21/Sep/19 12:58:17	Finished
53	rose_clean_greenhou	22	Unknown		21/Sep/19 13:26:26	Finished
54	rose_clean_greenhou	23	Unknown		21/Sep/19 13:54:34	Finished
55	rose_clean_greenhou	24	Unknown		21/Sep/19 14:22:43	Finished
56	rose_clean_greenhou	25	Unknown		21/Sep/19 14:50:51	Finished
57	rose_clean_greenhou	26	Unknown		21/Sep/19 15:18:56	Finished
58	rose_clean_greenhou	27	Unknown		21/Sep/19 15:47:03	Finished
59	rose_clean_greenhou	28	Unknown		21/Sep/19 16:15:11	Finished
60	rose_clean_greenhou	29	Unknown		21/Sep/19 16:43:19	Finished
61	rose_clean_greenhou	30	Unknown		21/Sep/19 17:11:26	Finished

Chromatogram and Results

Injection Details

Injection Name:	**rose_clean_no_is**	*Run Time (min):*	**19.99**
Vial Number:	**1**	*Injection Volume:*	**1.00**
Injection Type:	**Unknown**	*Channel:*	**TIC**
Calibration Level:		*Wavelength:*	**n.a.**
Instrument Method:	**training-splitless**	*Bandwidth:*	**n.a.**
Processing Method:	**basic qualitative**	*Dilution Factor:*	**1.0000**
Injection Date/Time:	**25/Aug/18 00:56**	*Sample Weight:*	**1.0000**

Chromatogram

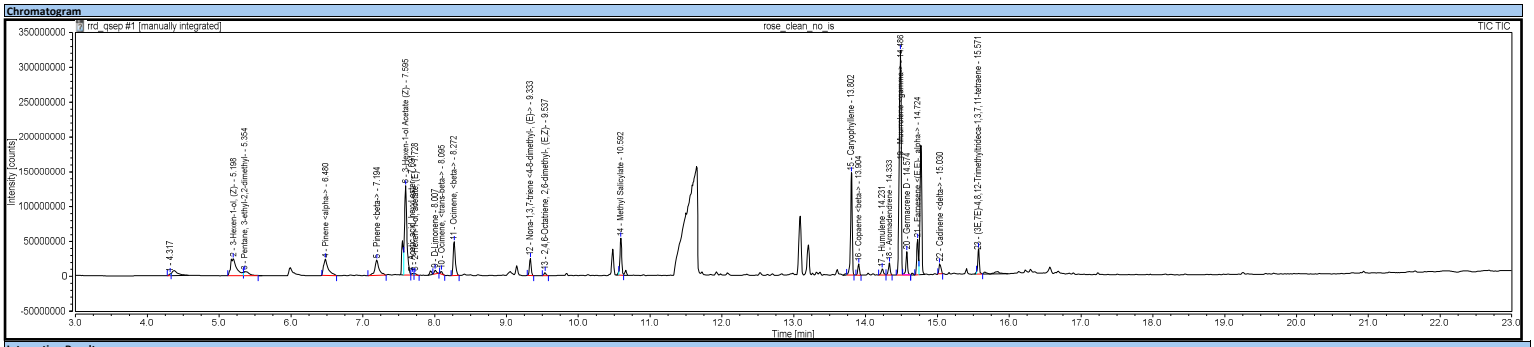

Integration Results

No.	Peak Name	Retention Time min	Area counts*min	Height counts	Relative Area %	Relative Height %	Amount
1		4.317	72854.874	3214733.302	0.21	0.32	n.a.
n.a.	2-Hexenal	n.a.	n.a.	n.a.	n.a.	n.a.	n.a.
2	3-Hexen-1-ol, (Z)-	5.198	2411313.882	24315629.969	6.94	2.43	n.a.
3	Pentane, 3-ethyl-2,2-dimethyl-	5.354	551347.635	6188349.648	1.59	0.62	n.a.
n.a.	NA (bag)	n.a.	n.a.	n.a.	n.a.	n.a.	n.a.
n.a.	NA (bag)	n.a.	n.a.	n.a.	n.a.	n.a.	n.a.
4	Pinene <alpha->	6.480	1709975.753	23605282.048	4.92	2.36	n.a.
n.a.	NA (bag)	n.a.	n.a.	n.a.	n.a.	n.a.	n.a.
n.a.	2-Thujene	n.a.	n.a.	n.a.	n.a.	n.a.	n.a.
5	Pinene <beta->	7.194	1512527.610	22367388.826	4.36	2.24	n.a.
n.a.	5-Hepten-2-one, <6-methyl->	n.a.	n.a.	n.a.	n.a.	n.a.	n.a.
n.a.	Myrcene <beta->	n.a.	n.a.	n.a.	n.a.	n.a.	n.a.
n.a.	NA (bag)	n.a.	n.a.	n.a.	n.a.	n.a.	n.a.
n.a.	NA (bag)	n.a.	n.a.	n.a.	n.a.	n.a.	n.a.
6	3-Hexen-1-ol Acetate (Z)-	7.595	4852691.899	128071599.752	13.97	12.81	n.a.
7	Acetic acid, hexyl ester	7.691	77385.086	2695978.218	0.22	0.27	n.a.
8	2-Hexen-1-ol, acetate, (E)-	7.728	82821.984	2388816.388	0.24	0.24	n.a.
n.a.	NA (bag)	n.a.	n.a.	n.a.	n.a.	n.a.	n.a.
n.a.	NA (1-Hexanol, 2-ethyl-)	n.a.	n.a.	n.a.	n.a.	n.a.	n.a.
n.a.	NA (bag)	n.a.	n.a.	n.a.	n.a.	n.a.	n.a.
9	D-Limonene	8.007	188770.920	5320970.373	0.54	0.53	n.a.
n.a.	NA (bag)	n.a.	n.a.	n.a.	n.a.	n.a.	n.a.
10	Ocimene, <trans-beta->	8.095	120745.400	4443925.413	0.35	0.44	n.a.
11	Ocimene, <beta->	8.272	1680940.869	48765596.581	4.84	4.88	n.a.
n.a.	NA (bag)	n.a.	n.a.	n.a.	n.a.	n.a.	n.a.
n.a.	NA (bag)	n.a.	n.a.	n.a.	n.a.	n.a.	n.a.
n.a.	NA (bag)	n.a.	n.a.	n.a.	n.a.	n.a.	n.a.
n.a.	Trivertal	n.a.	n.a.	n.a.	n.a.	n.a.	n.a.
n.a.	NA (bag)	n.a.	n.a.	n.a.	n.a.	n.a.	n.a.
n.a.	NA (bag)	n.a.	n.a.	n.a.	n.a.	n.a.	n.a.
n.a.	NA (bag)	n.a.	n.a.	n.a.	n.a.	n.a.	n.a.
n.a.	NA (bag)	n.a.	n.a.	n.a.	n.a.	n.a.	n.a.
n.a.	NA (bag)	n.a.	n.a.	n.a.	n.a.	n.a.	n.a.
12	Nona-1,3,7-triene <4-8-dimethyl-, (E)->	9.333	686594.962	24590354.802	1.98	2.46	n.a.
13	2,4,6-Octatriene, 2,6-dimethyl-, (E,Z)-	9.537	130899.694	4628074.142	0.38	0.46	n.a.
n.a.	Camphor	n.a.	n.a.	n.a.	n.a.	n.a.	n.a.
n.a.	Benzaldehyde <para-ethyl->	n.a.	n.a.	n.a.	n.a.	n.a.	n.a.
n.a.	NA (bag)	n.a.	n.a.	n.a.	n.a.	n.a.	n.a.
n.a.	NA (bag)	n.a.	n.a.	n.a.	n.a.	n.a.	n.a.
14	Methyl Salicylate	10.592	1440704.711	53158364.277	4.15	5.32	n.a.
n.a.	NA (bag)	n.a.	n.a.	n.a.	n.a.	n.a.	n.a.
n.a.	NA (bag)	n.a.	n.a.	n.a.	n.a.	n.a.	n.a.
n.a.	NA (bag)	n.a.	n.a.	n.a.	n.a.	n.a.	n.a.
n.a.	NA (bag)	n.a.	n.a.	n.a.	n.a.	n.a.	n.a.
n.a.	NA (bag)	n.a.	n.a.	n.a.	n.a.	n.a.	n.a.
n.a.	NA (bag)	n.a.	n.a.	n.a.	n.a.	n.a.	n.a.
n.a.	NA (bag)	n.a.	n.a.	n.a.	n.a.	n.a.	n.a.
n.a.	NA (bag)	n.a.	n.a.	n.a.	n.a.	n.a.	n.a.
n.a.	NA (bag)	n.a.	n.a.	n.a.	n.a.	n.a.	n.a.
n.a.	NA (bag)	n.a.	n.a.	n.a.	n.a.	n.a.	n.a.
n.a.	NA (bag)	n.a.	n.a.	n.a.	n.a.	n.a.	n.a.
n.a.	NA (bag)	n.a.	n.a.	n.a.	n.a.	n.a.	n.a.
n.a.	NA (bag)	n.a.	n.a.	n.a.	n.a.	n.a.	n.a.
n.a.	NA (bag)	n.a.	n.a.	n.a.	n.a.	n.a.	n.a.
n.a.	NA (bag)	n.a.	n.a.	n.a.	n.a.	n.a.	n.a.
n.a.	NA (bag)	n.a.	n.a.	n.a.	n.a.	n.a.	n.a.
n.a.	NA (bag)	n.a.	n.a.	n.a.	n.a.	n.a.	n.a.
n.a.	NA (bag)	n.a.	n.a.	n.a.	n.a.	n.a.	n.a.
n.a.	NA (bag)	n.a.	n.a.	n.a.	n.a.	n.a.	n.a.
n.a.	NA (bag)	n.a.	n.a.	n.a.	n.a.	n.a.	n.a.
n.a.	NA (bag)	n.a.	n.a.	n.a.	n.a.	n.a.	n.a.
n.a.	NA (bag)	n.a.	n.a.	n.a.	n.a.	n.a.	n.a.
n.a.	NA (bag)	n.a.	n.a.	n.a.	n.a.	n.a.	n.a.
n.a.	NA (bag)	n.a.	n.a.	n.a.	n.a.	n.a.	n.a.
n.a.	NA (bag)	n.a.	n.a.	n.a.	n.a.	n.a.	n.a.
n.a.	NA (bag)	n.a.	n.a.	n.a.	n.a.	n.a.	n.a.
n.a.	NA (bag)	n.a.	n.a.	n.a.	n.a.	n.a.	n.a.
n.a.	NA (bag)	n.a.	n.a.	n.a.	n.a.	n.a.	n.a.
n.a.	NA (bag)	n.a.	n.a.	n.a.	n.a.	n.a.	n.a.
n.a.	NA (bag)	n.a.	n.a.	n.a.	n.a.	n.a.	n.a.
n.a.	NA (bag)	n.a.	n.a.	n.a.	n.a.	n.a.	n.a.
n.a.	NA (bag)	n.a.	n.a.	n.a.	n.a.	n.a.	n.a.
n.a.	NA (bag)	n.a.	n.a.	n.a.	n.a.	n.a.	n.a.
n.a.	NA (bag)	n.a.	n.a.	n.a.	n.a.	n.a.	n.a.
n.a.	NA (bag)	n.a.	n.a.	n.a.	n.a.	n.a.	n.a.
n.a.	NA (bag)	n.a.	n.a.	n.a.	n.a.	n.a.	n.a.
n.a.	NA (bag)	n.a.	n.a.	n.a.	n.a.	n.a.	n.a.
n.a.	NA (bag)	n.a.	n.a.	n.a.	n.a.	n.a.	n.a.
n.a.	NA (bag)	n.a.	n.a.	n.a.	n.a.	n.a.	n.a.
n.a.	NA (bag)	n.a.	n.a.	n.a.	n.a.	n.a.	n.a.
n.a.	NA (bag)	n.a.	n.a.	n.a.	n.a.	n.a.	n.a.
n.a.	Nonyl Acetate	n.a.	n.a.	n.a.	n.a.	n.a.	n.a.
n.a.	NA (bag)	n.a.	n.a.	n.a.	n.a.	n.a.	n.a.
n.a.	NA (bag)	n.a.	n.a.	n.a.	n.a.	n.a.	n.a.
n.a.	NA (bag)	n.a.	n.a.	n.a.	n.a.	n.a.	n.a.
n.a.	NA (bag)	n.a.	n.a.	n.a.	n.a.	n.a.	n.a.
n.a.	NA (bag)	n.a.	n.a.	n.a.	n.a.	n.a.	n.a.
n.a.	NA (bag)	n.a.	n.a.	n.a.	n.a.	n.a.	n.a.
n.a.	NA (bag)	n.a.	n.a.	n.a.	n.a.	n.a.	n.a.
n.a.	NA (bag)	n.a.	n.a.	n.a.	n.a.	n.a.	n.a.
n.a.	Copaene <alpha->	n.a.	n.a.	n.a.	n.a.	n.a.	n.a.
n.a.	NA (bag)	n.a.	n.a.	n.a.	n.a.	n.a.	n.a.
n.a.	NA (bag)	n.a.	n.a.	n.a.	n.a.	n.a.	n.a.
n.a.	NA (bag)	n.a.	n.a.	n.a.	n.a.	n.a.	n.a.
n.a.	NA (bag)	n.a.	n.a.	n.a.	n.a.	n.a.	n.a.
n.a.	Elemene <beta->	n.a.	n.a.	n.a.	n.a.	n.a.	n.a.
n.a.	NA (bag)	n.a.	n.a.	n.a.	n.a.	n.a.	n.a.
n.a.	NA (bag)	n.a.	n.a.	n.a.	n.a.	n.a.	n.a.
n.a.	NA (bag)	n.a.	n.a.	n.a.	n.a.	n.a.	n.a.
15	Caryophyllene	13.802	3959551.657	146867202.897	11.40	14.69	n.a.
16	Copaene <beta->	13.904	397140.855	16097806.305	1.14	1.61	n.a.
n.a.	NA (bag)	n.a.	n.a.	n.a.	n.a.	n.a.	n.a.
n.a.	NA (bag)	n.a.	n.a.	n.a.	n.a.	n.a.	n.a.
n.a.	NA (bag)	n.a.	n.a.	n.a.	n.a.	n.a.	n.a.
n.a.	Farnesene <(E)-, beta->	n.a.	n.a.	n.a.	n.a.	n.a.	n.a.
17	Humulene	14.231	288671.041	8867285.756	0.83	0.89	n.a.
n.a.	NA (bag)	n.a.	n.a.	n.a.	n.a.	n.a.	n.a.
18	Aromadendrene	14.333	480899.893	17154494.708	1.38	1.72	n.a.
n.a.	Caryophyllene <9-epi-(E)->	n.a.	n.a.	n.a.	n.a.	n.a.	n.a.
19	Muurrolene <gamma->	14.486	10527594.322	322385626.750	30.31	32.24	n.a.
n.a.	NA (bag)	n.a.	n.a.	n.a.	n.a.	n.a.	n.a.
20	Germacrene D	14.574	879343.450	33196570.045	2.53	3.32	n.a.
n.a.	NA (bag)	n.a.	n.a.	n.a.	n.a.	n.a.	n.a.
21	Farnesene <(E,E)-, alpha->	14.724	1268413.844	50751050.776	3.65	5.08	n.a.
n.a.	NA (bag)	n.a.	n.a.	n.a.	n.a.	n.a.	n.a.
n.a.	NA (bag)	n.a.	n.a.	n.a.	n.a.	n.a.	n.a.
22	Cadinene <delta->	15.030	471832.194	14333609.211	1.36	1.43	n.a.
n.a.	Calamenene	n.a.	n.a.	n.a.	n.a.	n.a.	n.a.
n.a.	NA (bag)	n.a.	n.a.	n.a.	n.a.	n.a.	n.a.
n.a.	NA (bag)	n.a.	n.a.	n.a.	n.a.	n.a.	n.a.
n.a.	Cadina-1,4-diene <trans->	n.a.	n.a.	n.a.	n.a.	n.a.	n.a.
n.a.	NA (bag)	n.a.	n.a.	n.a.	n.a.	n.a.	n.a.
n.a.	NA (bag)	n.a.	n.a.	n.a.	n.a.	n.a.	n.a.
n.a.	Nerolidol	n.a.	n.a.	n.a.	n.a.	n.a.	n.a.
23	(3E,7E)-4,8,12-Trimethyltrideca-1,3,7,11-tetraene	15.571	937788.343	36545699.761	2.70	3.65	n.a.
n.a.	NA (bag)	n.a.	n.a.	n.a.	n.a.	n.a.	n.a.
n.a.	NA (bag)	n.a.	n.a.	n.a.	n.a.	n.a.	n.a.
n.a.	NA (bag)	n.a.	n.a.	n.a.	n.a.	n.a.	n.a.
n.a.	NA (contaminant)	n.a.	n.a.	n.a.	n.a.	n.a.	n.a.
n.a.	NA (bag)	n.a.	n.a.	n.a.	n.a.	n.a.	n.a.
n.a.	NA (bag)	n.a.	n.a.	n.a.	n.a.	n.a.	n.a.
n.a.	NA (bag)	n.a.	n.a.	n.a.	n.a.	n.a.	n.a.
n.a.	NA (bag)	n.a.	n.a.	n.a.	n.a.	n.a.	n.a.
n.a.	unknown	n.a.	n.a.	n.a.	n.a.	n.a.	n.a.
n.a.	unknown	n.a.	n.a.	n.a.	n.a.	n.a.	n.a.
n.a.	NA (bag)	n.a.	n.a.	n.a.	n.a.	n.a.	n.a.
n.a.	NA (bag)	n.a.	n.a.	n.a.	n.a.	n.a.	n.a.
n.a.	NA (bag)	n.a.	n.a.	n.a.	n.a.	n.a.	n.a.

n.a.	NA (bag)	n.a.	n.a.	n.a.	n.a.	n.a.	n.a.
n.a.	NA (bag)	n.a.	n.a.	n.a.	n.a.	n.a.	n.a.
n.a.	NA (bag)	n.a.	n.a.	n.a.	n.a.	n.a.	n.a.
n.a.	NA (contaminant)	n.a.	n.a.	n.a.	n.a.	n.a.	n.a.
n.a.	NA (bag)	n.a.	n.a.	n.a.	n.a.	n.a.	n.a.
n.a.	NA (bag)	n.a.	n.a.	n.a.	n.a.	n.a.	n.a.
n.a.	NA (bag)	n.a.	n.a.	n.a.	n.a.	n.a.	n.a.
n.a.	NA (bag)	n.a.	n.a.	n.a.	n.a.	n.a.	n.a.
Total:				**34730810.880**	**999954409.951**	**100.00**	**100.00**

Chromatogram and SST Results

Injection Details

Injection Name:	**rose_clean_no_is**	*Run Time (min):*	**19.99**
Vial Number:	**1**	*Injection Volume:*	**1.00**
Injection Type:	**Unknown**	*Channel:*	**TIC**
Calibration Level:		*Wavelength:*	**n.a.**
Instrument Method:	**training-splitless**	*Bandwidth:*	**n.a.**
Processing Method:	**basic qualitative**	*Dilution Factor:*	**1.0000**
Injection Date/Time:	**25/Aug/18 00:56**	*Sample Weight:*	**1.0000**

Chromatogram

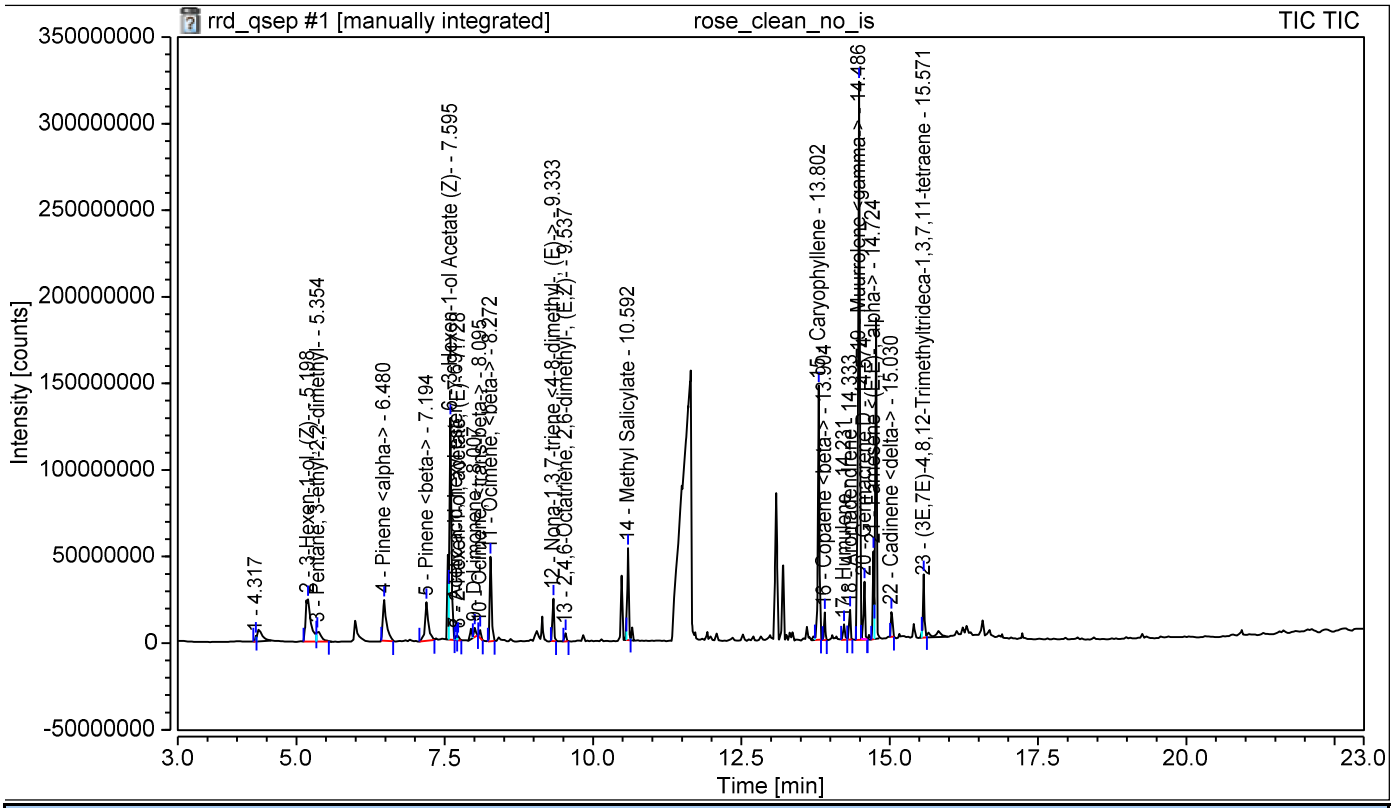

SST Results

No.	Name	Inj.Condition	Peak	Test Result	Injection
Number of executed test cases:		**n.a.**	**Total Result:**	**Passed**	

Chromatogram and Results

Injection Details

Injection Name:	**rose_rrv_no_is**	*Run Time (min):*	**19.99**
Vial Number:	**2**	*Injection Volume:*	**1.00**
Injection Type:	**Unknown**	*Channel:*	**TIC**
Calibration Level:		*Wavelength:*	**n.a.**
Instrument Method:	**training-splitless**	*Bandwidth:*	**n.a.**
Processing Method:	**basic qualitative**	*Dilution Factor:*	**1.0000**
Injection Date/Time:	**25/Aug/18 04:28**	*Sample Weight:*	**1.0000**

Chromatogram

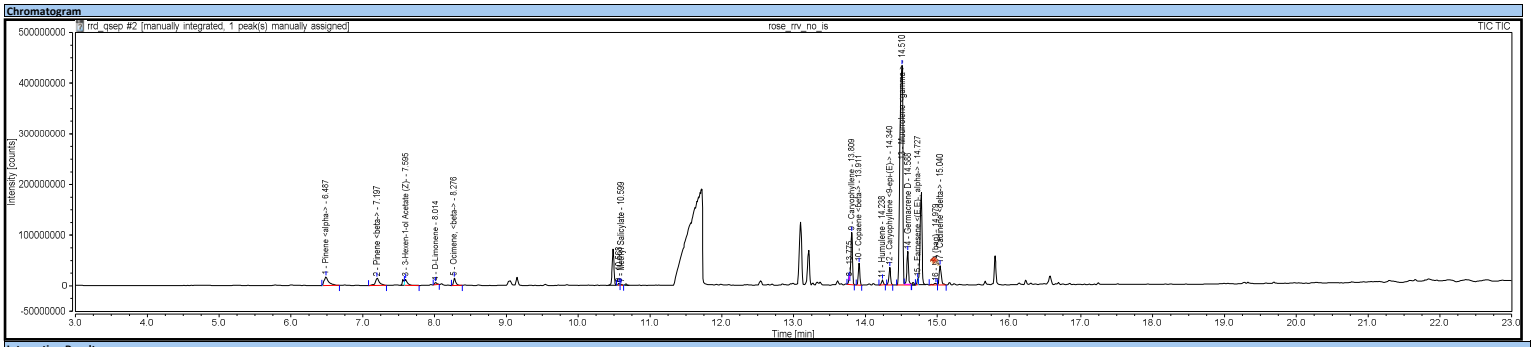

Integration Results

No.	Peak Name	Retention Time min	Area counts*min	Height counts	Relative Area %	Relative Height %	Amount
n.a.	2-Hexenal	n.a.	n.a.	n.a.	n.a.	n.a.	n.a.
n.a.	3-Hexen-1-ol, (Z)-	n.a.	n.a.	n.a.	n.a.	n.a.	n.a.
n.a.	Pentane, 3-ethyl-2,2-dimethyl-	n.a.	n.a.	n.a.	n.a.	n.a.	n.a.
n.a.	NA (bag)	n.a.	n.a.	n.a.	n.a.	n.a.	n.a.
n.a.	NA (bag)	n.a.	n.a.	n.a.	n.a.	n.a.	n.a.
1	Pinene <alpha>	6.487	1284414.954	17378107.357	3.97	2.14	n.a.
n.a.	NA (bag)	n.a.	n.a.	n.a.	n.a.	n.a.	n.a.
n.a.	2-Thujene	n.a.	n.a.	n.a.	n.a.	n.a.	n.a.
2	Pinene <beta>	7.197	992381.820	14926349.459	3.07	1.84	n.a.
n.a.	5-Hepten-2-one, <6-methyl->	n.a.	n.a.	n.a.	n.a.	n.a.	n.a.
n.a.	Myrcene <beta>	n.a.	n.a.	n.a.	n.a.	n.a.	n.a.
n.a.	NA (bag)	n.a.	n.a.	n.a.	n.a.	n.a.	n.a.
n.a.	NA (bag)	n.a.	n.a.	n.a.	n.a.	n.a.	n.a.
3	3-Hexen-1-ol Acetate (Z)-	7.595	532187.608	11618083.848	1.64	1.43	n.a.
n.a.	Acetic acid, hexyl ester	n.a.	n.a.	n.a.	n.a.	n.a.	n.a.
n.a.	2-Hexen-1-ol, acetate, (E)-	n.a.	n.a.	n.a.	n.a.	n.a.	n.a.
n.a.	NA (bag)	n.a.	n.a.	n.a.	n.a.	n.a.	n.a.
n.a.	NA (1-Hexanol, 2-ethyl-)	n.a.	n.a.	n.a.	n.a.	n.a.	n.a.
n.a.	NA (bag)	n.a.	n.a.	n.a.	n.a.	n.a.	n.a.
4	D-Limonene	8.014	160384.975	4386831.903	0.50	0.54	n.a.
n.a.	NA (bag)	n.a.	n.a.	n.a.	n.a.	n.a.	n.a.
n.a.	Ocimene, <trans-beta>	n.a.	n.a.	n.a.	n.a.	n.a.	n.a.
5	Ocimene, <beta>	8.276	514682.955	14508421.854	1.59	1.79	n.a.
n.a.	NA (bag)	n.a.	n.a.	n.a.	n.a.	n.a.	n.a.
n.a.	NA (bag)	n.a.	n.a.	n.a.	n.a.	n.a.	n.a.
n.a.	NA (bag)	n.a.	n.a.	n.a.	n.a.	n.a.	n.a.
n.a.	Trivertal	n.a.	n.a.	n.a.	n.a.	n.a.	n.a.
n.a.	NA (bag)	n.a.	n.a.	n.a.	n.a.	n.a.	n.a.
n.a.	NA (bag)	n.a.	n.a.	n.a.	n.a.	n.a.	n.a.
n.a.	NA (bag)	n.a.	n.a.	n.a.	n.a.	n.a.	n.a.
n.a.	NA (bag)	n.a.	n.a.	n.a.	n.a.	n.a.	n.a.
n.a.	NA (bag)	n.a.	n.a.	n.a.	n.a.	n.a.	n.a.
n.a.	Nona-1,3,7-triene <4-8-dimethyl-, (E)->	n.a.	n.a.	n.a.	n.a.	n.a.	n.a.
n.a.	2,4,6-Octatriene, 2,6-dimethyl-, (E,Z)-	n.a.	n.a.	n.a.	n.a.	n.a.	n.a.
n.a.	Camphor	n.a.	n.a.	n.a.	n.a.	n.a.	n.a.
n.a.	Benzaldehyde <para-ethyl->	n.a.	n.a.	n.a.	n.a.	n.a.	n.a.
n.a.	NA (bag)	n.a.	n.a.	n.a.	n.a.	n.a.	n.a.
n.a.	NA (bag)	n.a.	n.a.	n.a.	n.a.	n.a.	n.a.
6		10.568	105645.520	4066053.338	0.33	0.50	n.a.
7	Methyl Salicylate	10.599	72612.672	2509948.762	0.22	0.31	n.a.
n.a.	NA (bag)	n.a.	n.a.	n.a.	n.a.	n.a.	n.a.
n.a.	NA (bag)	n.a.	n.a.	n.a.	n.a.	n.a.	n.a.
n.a.	NA (bag)	n.a.	n.a.	n.a.	n.a.	n.a.	n.a.
n.a.	NA (bag)	n.a.	n.a.	n.a.	n.a.	n.a.	n.a.
n.a.	NA (bag)	n.a.	n.a.	n.a.	n.a.	n.a.	n.a.
n.a.	NA (bag)	n.a.	n.a.	n.a.	n.a.	n.a.	n.a.
n.a.	NA (bag)	n.a.	n.a.	n.a.	n.a.	n.a.	n.a.
n.a.	NA (bag)	n.a.	n.a.	n.a.	n.a.	n.a.	n.a.
n.a.	NA (bag)	n.a.	n.a.	n.a.	n.a.	n.a.	n.a.
n.a.	NA (bag)	n.a.	n.a.	n.a.	n.a.	n.a.	n.a.
n.a.	NA (bag)	n.a.	n.a.	n.a.	n.a.	n.a.	n.a.
n.a.	NA (bag)	n.a.	n.a.	n.a.	n.a.	n.a.	n.a.
n.a.	NA (bag)	n.a.	n.a.	n.a.	n.a.	n.a.	n.a.
n.a.	NA (bag)	n.a.	n.a.	n.a.	n.a.	n.a.	n.a.
n.a.	NA (bag)	n.a.	n.a.	n.a.	n.a.	n.a.	n.a.
n.a.	NA (bag)	n.a.	n.a.	n.a.	n.a.	n.a.	n.a.
n.a.	NA (bag)	n.a.	n.a.	n.a.	n.a.	n.a.	n.a.
n.a.	NA (bag)	n.a.	n.a.	n.a.	n.a.	n.a.	n.a.
n.a.	NA (bag)	n.a.	n.a.	n.a.	n.a.	n.a.	n.a.
n.a.	NA (bag)	n.a.	n.a.	n.a.	n.a.	n.a.	n.a.
n.a.	NA (bag)	n.a.	n.a.	n.a.	n.a.	n.a.	n.a.
n.a.	NA (bag)	n.a.	n.a.	n.a.	n.a.	n.a.	n.a.
n.a.	NA (bag)	n.a.	n.a.	n.a.	n.a.	n.a.	n.a.
n.a.	NA (bag)	n.a.	n.a.	n.a.	n.a.	n.a.	n.a.
n.a.	NA (bag)	n.a.	n.a.	n.a.	n.a.	n.a.	n.a.
n.a.	NA (bag)	n.a.	n.a.	n.a.	n.a.	n.a.	n.a.
n.a.	NA (bag)	n.a.	n.a.	n.a.	n.a.	n.a.	n.a.
n.a.	NA (bag)	n.a.	n.a.	n.a.	n.a.	n.a.	n.a.
n.a.	NA (bag)	n.a.	n.a.	n.a.	n.a.	n.a.	n.a.
n.a.	NA (bag)	n.a.	n.a.	n.a.	n.a.	n.a.	n.a.
n.a.	NA (bag)	n.a.	n.a.	n.a.	n.a.	n.a.	n.a.
n.a.	NA (bag)	n.a.	n.a.	n.a.	n.a.	n.a.	n.a.
n.a.	NA (bag)	n.a.	n.a.	n.a.	n.a.	n.a.	n.a.
n.a.	NA (bag)	n.a.	n.a.	n.a.	n.a.	n.a.	n.a.
n.a.	NA (bag)	n.a.	n.a.	n.a.	n.a.	n.a.	n.a.
n.a.	NA (bag)	n.a.	n.a.	n.a.	n.a.	n.a.	n.a.
n.a.	NA (bag)	n.a.	n.a.	n.a.	n.a.	n.a.	n.a.
n.a.	NA (bag)	n.a.	n.a.	n.a.	n.a.	n.a.	n.a.
n.a.	NA (bag)	n.a.	n.a.	n.a.	n.a.	n.a.	n.a.
n.a.	NA (bag)	n.a.	n.a.	n.a.	n.a.	n.a.	n.a.
n.a.	NA (bag)	n.a.	n.a.	n.a.	n.a.	n.a.	n.a.
n.a.	NA (bag)	n.a.	n.a.	n.a.	n.a.	n.a.	n.a.
n.a.	NA (bag)	n.a.	n.a.	n.a.	n.a.	n.a.	n.a.
n.a.	NA (bag)	n.a.	n.a.	n.a.	n.a.	n.a.	n.a.
n.a.	NA (bag)	n.a.	n.a.	n.a.	n.a.	n.a.	n.a.
n.a.	NA (bag)	n.a.	n.a.	n.a.	n.a.	n.a.	n.a.
n.a.	NA (bag)	n.a.	n.a.	n.a.	n.a.	n.a.	n.a.
n.a.	NA (bag)	n.a.	n.a.	n.a.	n.a.	n.a.	n.a.
n.a.	NA (bag)	n.a.	n.a.	n.a.	n.a.	n.a.	n.a.
n.a.	NA (bag)	n.a.	n.a.	n.a.	n.a.	n.a.	n.a.
n.a.	Nonyl Acetate	n.a.	n.a.	n.a.	n.a.	n.a.	n.a.
n.a.	NA (bag)	n.a.	n.a.	n.a.	n.a.	n.a.	n.a.
n.a.	NA (bag)	n.a.	n.a.	n.a.	n.a.	n.a.	n.a.
n.a.	NA (bag)	n.a.	n.a.	n.a.	n.a.	n.a.	n.a.
n.a.	NA (bag)	n.a.	n.a.	n.a.	n.a.	n.a.	n.a.
n.a.	NA (bag)	n.a.	n.a.	n.a.	n.a.	n.a.	n.a.
n.a.	NA (bag)	n.a.	n.a.	n.a.	n.a.	n.a.	n.a.
n.a.	NA (bag)	n.a.	n.a.	n.a.	n.a.	n.a.	n.a.
n.a.	Copaene <alpha>	n.a.	n.a.	n.a.	n.a.	n.a.	n.a.
n.a.	NA (bag)	n.a.	n.a.	n.a.	n.a.	n.a.	n.a.
n.a.	NA (bag)	n.a.	n.a.	n.a.	n.a.	n.a.	n.a.
n.a.	NA (bag)	n.a.	n.a.	n.a.	n.a.	n.a.	n.a.
n.a.	NA (bag)	n.a.	n.a.	n.a.	n.a.	n.a.	n.a.
n.a.	Elemene <beta>	n.a.	n.a.	n.a.	n.a.	n.a.	n.a.
n.a.	NA (bag)	n.a.	n.a.	n.a.	n.a.	n.a.	n.a.
n.a.	NA (bag)	n.a.	n.a.	n.a.	n.a.	n.a.	n.a.
n.a.	NA (bag)	n.a.	n.a.	n.a.	n.a.	n.a.	n.a.
8		13.775	6775.654	814364.453	0.02	0.10	n.a.
9	Caryophyllene	13.809	2951122.034	103456796.067	9.12	12.74	n.a.
10	Copaene <beta>	13.911	1073073.071	43131219.160	3.32	5.31	n.a.
n.a.	NA (bag)	n.a.	n.a.	n.a.	n.a.	n.a.	n.a.
n.a.	NA (bag)	n.a.	n.a.	n.a.	n.a.	n.a.	n.a.
n.a.	NA (bag)	n.a.	n.a.	n.a.	n.a.	n.a.	n.a.
n.a.	Farnesene <(E)-, beta>	n.a.	n.a.	n.a.	n.a.	n.a.	n.a.
11	Humulene	14.238	281854.256	9867848.434	0.87	1.22	n.a.
n.a.	NA (bag)	n.a.	n.a.	n.a.	n.a.	n.a.	n.a.
n.a.	Aromadendrene	n.a.	n.a.	n.a.	n.a.	n.a.	n.a.
12	Caryophyllene <9-epi-(E)->	14.340	904113.657	34574151.042	2.79	4.26	n.a.
13	Muurrolene <gamma>	14.510	20088402.162	433320415.641	62.09	53.36	n.a.
n.a.	NA (bag)	n.a.	n.a.	n.a.	n.a.	n.a.	n.a.
14	Germacrene D	14.588	1660738.346	64919040.810	5.13	8.00	n.a.
n.a.	NA (bag)	n.a.	n.a.	n.a.	n.a.	n.a.	n.a.
15	Farnesene <(E,E)-, alpha>	14.727	238066.792	11632849.628	0.74	1.43	n.a.
n.a.	NA (bag)	n.a.	n.a.	n.a.	n.a.	n.a.	n.a.
16	NA (bag)	14.979	146474.992	3159277.620	0.45	0.39	n.a.
17	Cadinene <delta>	15.040	1338905.886	37724798.825	4.14	4.65	n.a.
n.a.	Calamenene	n.a.	n.a.	n.a.	n.a.	n.a.	n.a.
n.a.	NA (bag)	n.a.	n.a.	n.a.	n.a.	n.a.	n.a.
n.a.	NA (bag)	n.a.	n.a.	n.a.	n.a.	n.a.	n.a.
n.a.	Cadina-1,4-diene <trans>	n.a.	n.a.	n.a.	n.a.	n.a.	n.a.
n.a.	NA (bag)	n.a.	n.a.	n.a.	n.a.	n.a.	n.a.
n.a.	NA (bag)	n.a.	n.a.	n.a.	n.a.	n.a.	n.a.
n.a.	Nerolidol	n.a.	n.a.	n.a.	n.a.	n.a.	n.a.
n.a.	(3E,7E)-4,8,12-Trimethyltrideca-1,3,7,11-tetraene	n.a.	n.a.	n.a.	n.a.	n.a.	n.a.
n.a.	NA (bag)	n.a.	n.a.	n.a.	n.a.	n.a.	n.a.
n.a.	NA (bag)	n.a.	n.a.	n.a.	n.a.	n.a.	n.a.
n.a.	NA (bag)	n.a.	n.a.	n.a.	n.a.	n.a.	n.a.
n.a.	NA (contaminant)	n.a.	n.a.	n.a.	n.a.	n.a.	n.a.
n.a.	NA (bag)	n.a.	n.a.	n.a.	n.a.	n.a.	n.a.
n.a.	NA (bag)	n.a.	n.a.	n.a.	n.a.	n.a.	n.a.
n.a.	NA (bag)	n.a.	n.a.	n.a.	n.a.	n.a.	n.a.
n.a.	NA (bag)	n.a.	n.a.	n.a.	n.a.	n.a.	n.a.
n.a.	unknown	n.a.	n.a.	n.a.	n.a.	n.a.	n.a.
n.a.	unknown	n.a.	n.a.	n.a.	n.a.	n.a.	n.a.
n.a.	NA (bag)	n.a.	n.a.	n.a.	n.a.	n.a.	n.a.
n.a.	NA (bag)	n.a.	n.a.	n.a.	n.a.	n.a.	n.a.

n.a.	NA (bag)	n.a.	n.a.	n.a.	n.a.	n.a.	n.a.
n.a.	NA (bag)	n.a.	n.a.	n.a.	n.a.	n.a.	n.a.
n.a.	NA (bag)	n.a.	n.a.	n.a.	n.a.	n.a.	n.a.
n.a.	NA (bag)	n.a.	n.a.	n.a.	n.a.	n.a.	n.a.
n.a.	NA (contaminant)	n.a.	n.a.	n.a.	n.a.	n.a.	n.a.
n.a.	NA (bag)	n.a.	n.a.	n.a.	n.a.	n.a.	n.a.
n.a.	NA (bag)	n.a.	n.a.	n.a.	n.a.	n.a.	n.a.
n.a.	NA (bag)	n.a.	n.a.	n.a.	n.a.	n.a.	n.a.
n.a.	NA (bag)	n.a.	n.a.	n.a.	n.a.	n.a.	n.a.
Total:				**32351837.356**	**811994558.199**	**100.00**	**100.00**

Chromatogram and SST Results

Injection Details

Injection Name:	**rose_rrv_no_is**	*Run Time (min):*	**19.99**
Vial Number:	**2**	*Injection Volume:*	**1.00**
Injection Type:	**Unknown**	*Channel:*	**TIC**
Calibration Level:		*Wavelength:*	**n.a.**
Instrument Method:	**training-splitless**	*Bandwidth:*	**n.a.**
Processing Method:	**basic qualitative**	*Dilution Factor:*	**1.0000**
Injection Date/Time:	**25/Aug/18 04:28**	*Sample Weight:*	**1.0000**

Chromatogram

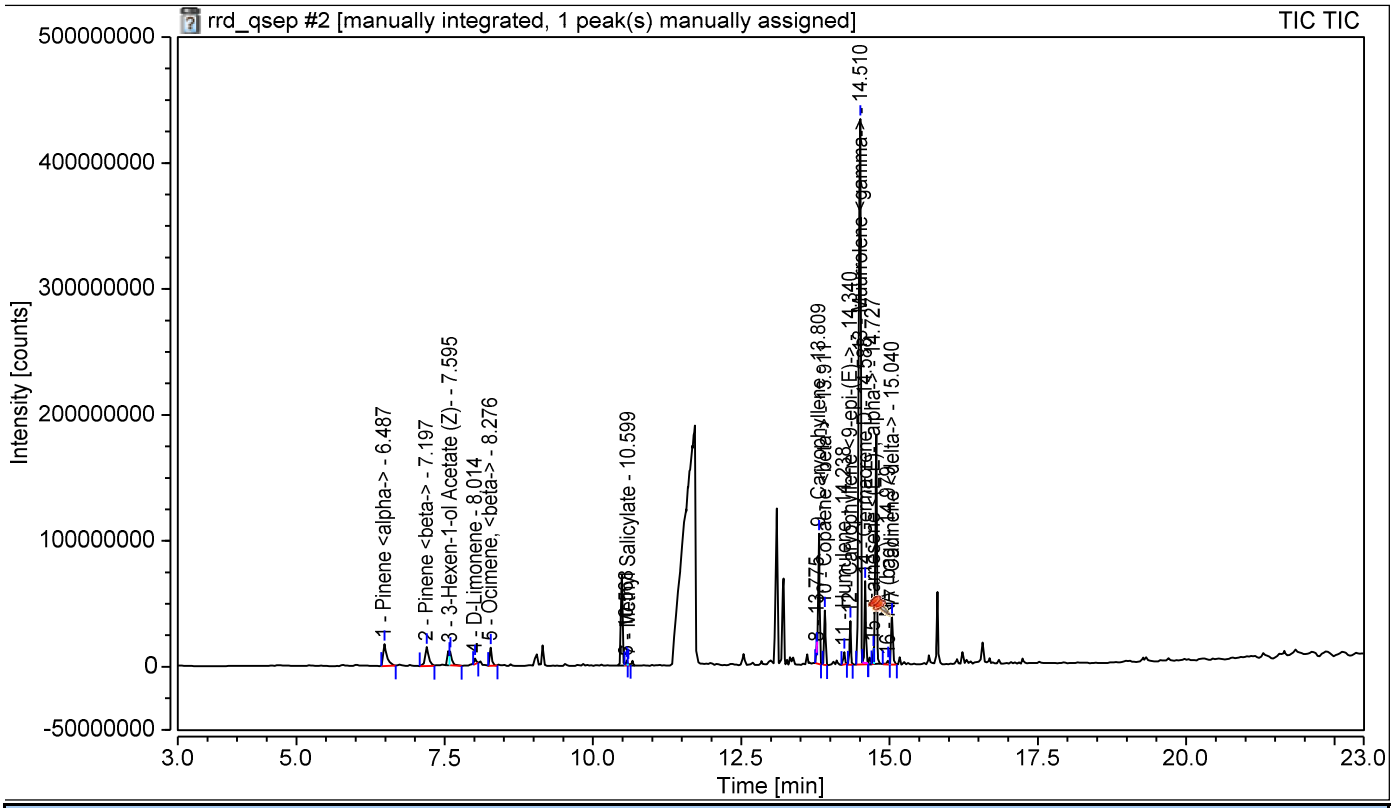

SST Results

No.	Name	Inj.Condition	Peak	Test Result	Injection
Number of executed test cases:		**n.a.**	**Total Result:**	**Passed**	

Chromatogram and Results

Injection Details

Injection Name:	**rose_clean_test_greenhouse_01**	*Run Time (min):*	**19.99**
Vial Number:	**1**	*Injection Volume:*	**1.00**
Injection Type:	**Unknown**	*Channel:*	**TIC**
Calibration Level:		*Wavelength:*	**n.a.**
Instrument Method:	**training-splitless**	*Bandwidth:*	**n.a.**
Processing Method:	**basic qualitative**	*Dilution Factor:*	**1.0000**
Injection Date/Time:	**07/Sep/18 05:02**	*Sample Weight:*	**1.0000**

Chromatogram

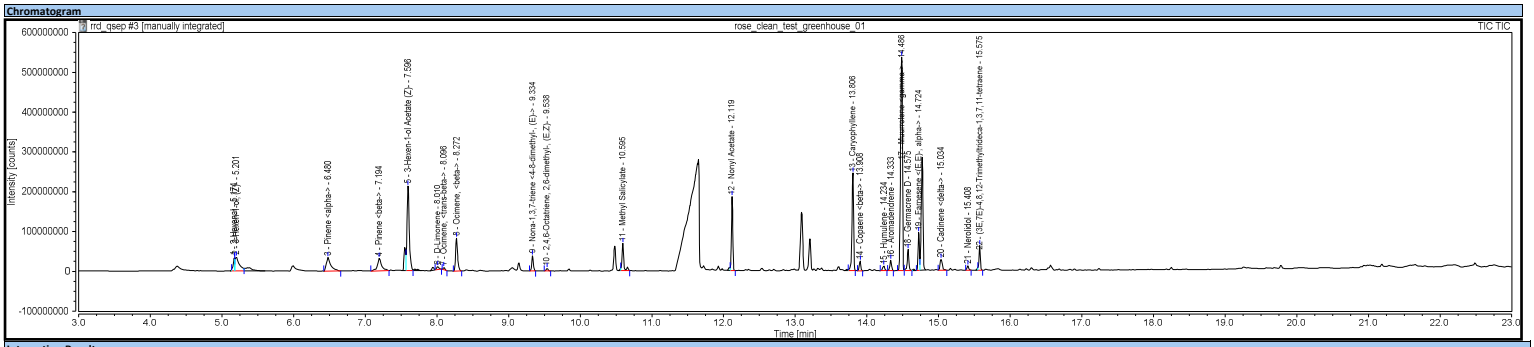

Integration Results

No.	Peak Name	Retention Time min	Area counts*min	Height counts	Relative Area %	Relative Height %	Amount
1	2-Hexenal	5.174	894553.720	33320422.333	1.54	1.81	n.a.
2	3-Hexen-1-ol, (Z)-	5.201	2366929.084	35096812.339	4.08	1.91	n.a.
n.a.	Pentane, 3-ethyl-2,2-dimethyl-	n.a.	n.a.	n.a.	n.a.	n.a.	n.a.
n.a.	NA (bag)	n.a.	n.a.	n.a.	n.a.	n.a.	n.a.
n.a.	NA (bag)	n.a.	n.a.	n.a.	n.a.	n.a.	n.a.
3	Pinene <alpha>	6.480	2473848.407	34226021.078	4.26	1.86	n.a.
n.a.	NA (bag)	n.a.	n.a.	n.a.	n.a.	n.a.	n.a.
n.a.	2-Thujene	n.a.	n.a.	n.a.	n.a.	n.a.	n.a.
4	Pinene <beta>	7.194	2090031.378	31977964.918	3.60	1.74	n.a.
n.a.	5-Hepten-2-one, <6-methyl->	n.a.	n.a.	n.a.	n.a.	n.a.	n.a.
n.a.	Myrcene <beta>	n.a.	n.a.	n.a.	n.a.	n.a.	n.a.
n.a.	NA (bag)	n.a.	n.a.	n.a.	n.a.	n.a.	n.a.
n.a.	NA (bag)	n.a.	n.a.	n.a.	n.a.	n.a.	n.a.
5	3-Hexen-1-ol Acetate (Z)-	7.596	7753284.444	212303825.850	13.35	11.56	n.a.
n.a.	Acetic acid, hexyl ester	n.a.	n.a.	n.a.	n.a.	n.a.	n.a.
n.a.	2-Hexen-1-ol, acetate, (E)-	n.a.	n.a.	n.a.	n.a.	n.a.	n.a.
n.a.	NA (bag)	n.a.	n.a.	n.a.	n.a.	n.a.	n.a.
n.a.	NA (1-Hexanol, 2-ethyl-)	n.a.	n.a.	n.a.	n.a.	n.a.	n.a.
n.a.	NA (bag)	n.a.	n.a.	n.a.	n.a.	n.a.	n.a.
6	D-Limonene	8.010	291670.941	7901683.403	0.50	0.43	n.a.
n.a.	NA (bag)	n.a.	n.a.	n.a.	n.a.	n.a.	n.a.
7	Ocimene, <trans-beta->	8.096	164096.167	6196898.330	0.28	0.34	n.a.
8	Ocimene, <beta->	8.272	2664124.095	82500008.183	4.59	4.49	n.a.
n.a.	NA (bag)	n.a.	n.a.	n.a.	n.a.	n.a.	n.a.
n.a.	NA (bag)	n.a.	n.a.	n.a.	n.a.	n.a.	n.a.
n.a.	NA (bag)	n.a.	n.a.	n.a.	n.a.	n.a.	n.a.
n.a.	Trivertal	n.a.	n.a.	n.a.	n.a.	n.a.	n.a.
n.a.	NA (bag)	n.a.	n.a.	n.a.	n.a.	n.a.	n.a.
n.a.	NA (bag)	n.a.	n.a.	n.a.	n.a.	n.a.	n.a.
n.a.	NA (bag)	n.a.	n.a.	n.a.	n.a.	n.a.	n.a.
n.a.	NA (bag)	n.a.	n.a.	n.a.	n.a.	n.a.	n.a.
n.a.	NA (bag)	n.a.	n.a.	n.a.	n.a.	n.a.	n.a.
9	Nona-1,3,7-triene <4-8-dimethyl-, (E)->	9.334	987852.204	37858259.039	1.70	2.06	n.a.
10	2,4,6-Octatriene, 2,6-dimethyl-, (E,Z)-	9.538	187039.488	6789344.575	0.32	0.37	n.a.
n.a.	Camphor	n.a.	n.a.	n.a.	n.a.	n.a.	n.a.
n.a.	Benzaldehyde <para-ethyl->	n.a.	n.a.	n.a.	n.a.	n.a.	n.a.
n.a.	NA (bag)	n.a.	n.a.	n.a.	n.a.	n.a.	n.a.
n.a.	NA (bag)	n.a.	n.a.	n.a.	n.a.	n.a.	n.a.
11	Methyl Salicylate	10.595	2036203.191	68581503.778	3.51	3.73	n.a.
n.a.	NA (bag)	n.a.	n.a.	n.a.	n.a.	n.a.	n.a.
n.a.	NA (bag)	n.a.	n.a.	n.a.	n.a.	n.a.	n.a.
n.a.	NA (bag)	n.a.	n.a.	n.a.	n.a.	n.a.	n.a.
n.a.	NA (bag)	n.a.	n.a.	n.a.	n.a.	n.a.	n.a.
n.a.	NA (bag)	n.a.	n.a.	n.a.	n.a.	n.a.	n.a.
n.a.	NA (bag)	n.a.	n.a.	n.a.	n.a.	n.a.	n.a.
n.a.	NA (bag)	n.a.	n.a.	n.a.	n.a.	n.a.	n.a.
n.a.	NA (bag)	n.a.	n.a.	n.a.	n.a.	n.a.	n.a.
n.a.	NA (bag)	n.a.	n.a.	n.a.	n.a.	n.a.	n.a.
n.a.	NA (bag)	n.a.	n.a.	n.a.	n.a.	n.a.	n.a.
n.a.	NA (bag)	n.a.	n.a.	n.a.	n.a.	n.a.	n.a.
n.a.	NA (bag)	n.a.	n.a.	n.a.	n.a.	n.a.	n.a.
n.a.	NA (bag)	n.a.	n.a.	n.a.	n.a.	n.a.	n.a.
n.a.	NA (bag)	n.a.	n.a.	n.a.	n.a.	n.a.	n.a.
n.a.	NA (bag)	n.a.	n.a.	n.a.	n.a.	n.a.	n.a.
n.a.	NA (bag)	n.a.	n.a.	n.a.	n.a.	n.a.	n.a.
n.a.	NA (bag)	n.a.	n.a.	n.a.	n.a.	n.a.	n.a.
n.a.	NA (bag)	n.a.	n.a.	n.a.	n.a.	n.a.	n.a.
n.a.	NA (bag)	n.a.	n.a.	n.a.	n.a.	n.a.	n.a.
n.a.	NA (bag)	n.a.	n.a.	n.a.	n.a.	n.a.	n.a.
n.a.	NA (bag)	n.a.	n.a.	n.a.	n.a.	n.a.	n.a.
n.a.	NA (bag)	n.a.	n.a.	n.a.	n.a.	n.a.	n.a.
n.a.	NA (bag)	n.a.	n.a.	n.a.	n.a.	n.a.	n.a.
n.a.	NA (bag)	n.a.	n.a.	n.a.	n.a.	n.a.	n.a.
n.a.	NA (bag)	n.a.	n.a.	n.a.	n.a.	n.a.	n.a.
12	Nonyl Acetate	12.119	4224008.713	185895565.035	7.27	10.12	n.a.
n.a.	NA (bag)	n.a.	n.a.	n.a.	n.a.	n.a.	n.a.
n.a.	NA (bag)	n.a.	n.a.	n.a.	n.a.	n.a.	n.a.
n.a.	NA (bag)	n.a.	n.a.	n.a.	n.a.	n.a.	n.a.
n.a.	NA (bag)	n.a.	n.a.	n.a.	n.a.	n.a.	n.a.
n.a.	NA (bag)	n.a.	n.a.	n.a.	n.a.	n.a.	n.a.
n.a.	NA (bag)	n.a.	n.a.	n.a.	n.a.	n.a.	n.a.
n.a.	NA (bag)	n.a.	n.a.	n.a.	n.a.	n.a.	n.a.
n.a.	NA (bag)	n.a.	n.a.	n.a.	n.a.	n.a.	n.a.
n.a.	Copaene <alpha>	n.a.	n.a.	n.a.	n.a.	n.a.	n.a.
n.a.	NA (bag)	n.a.	n.a.	n.a.	n.a.	n.a.	n.a.
n.a.	NA (bag)	n.a.	n.a.	n.a.	n.a.	n.a.	n.a.
n.a.	NA (bag)	n.a.	n.a.	n.a.	n.a.	n.a.	n.a.
n.a.	NA (bag)	n.a.	n.a.	n.a.	n.a.	n.a.	n.a.
n.a.	Elemene <beta->	n.a.	n.a.	n.a.	n.a.	n.a.	n.a.
n.a.	NA (bag)	n.a.	n.a.	n.a.	n.a.	n.a.	n.a.
n.a.	NA (bag)	n.a.	n.a.	n.a.	n.a.	n.a.	n.a.
n.a.	NA (bag)	n.a.	n.a.	n.a.	n.a.	n.a.	n.a.
13	Caryophyllene	13.806	6656521.132	245380572.224	11.46	13.36	n.a.
14	Copaene <beta->	13.908	580634.758	24472156.827	1.00	1.33	n.a.
n.a.	NA (bag)	n.a.	n.a.	n.a.	n.a.	n.a.	n.a.
n.a.	NA (bag)	n.a.	n.a.	n.a.	n.a.	n.a.	n.a.
n.a.	NA (bag)	n.a.	n.a.	n.a.	n.a.	n.a.	n.a.
n.a.	Farnesene <(E)-, beta->	n.a.	n.a.	n.a.	n.a.	n.a.	n.a.
15	Humulene	14.234	352908.630	12156294.306	0.61	0.66	n.a.
n.a.	NA (bag)	n.a.	n.a.	n.a.	n.a.	n.a.	n.a.
16	Aromadendrene	14.333	703438.806	26165986.678	1.21	1.42	n.a.
n.a.	Caryophyllene <9-epi-(E)->	n.a.	n.a.	n.a.	n.a.	n.a.	n.a.
17	Muurrolene <gamma->	14.486	17406809.829	536538133.922	29.98	29.21	n.a.
n.a.	NA (bag)	n.a.	n.a.	n.a.	n.a.	n.a.	n.a.
18	Germacrene D	14.575	1419973.559	53218890.700	2.45	2.90	n.a.
n.a.	NA (bag)	n.a.	n.a.	n.a.	n.a.	n.a.	n.a.
19	Farnesene <(E,E)-, alpha->	14.724	2073140.417	95132715.243	3.57	5.18	n.a.
n.a.	NA (bag)	n.a.	n.a.	n.a.	n.a.	n.a.	n.a.
n.a.	NA (bag)	n.a.	n.a.	n.a.	n.a.	n.a.	n.a.
20	Cadinene <delta>	15.034	1049666.298	28271964.880	1.81	1.54	n.a.
n.a.	Calamenene	n.a.	n.a.	n.a.	n.a.	n.a.	n.a.
n.a.	NA (bag)	n.a.	n.a.	n.a.	n.a.	n.a.	n.a.
n.a.	NA (bag)	n.a.	n.a.	n.a.	n.a.	n.a.	n.a.
n.a.	Cadina-1,4-diene <trans->	n.a.	n.a.	n.a.	n.a.	n.a.	n.a.
n.a.	NA (bag)	n.a.	n.a.	n.a.	n.a.	n.a.	n.a.
n.a.	NA (bag)	n.a.	n.a.	n.a.	n.a.	n.a.	n.a.
21	Nerolidol	15.408	268994.850	11048205.201	0.46	0.60	n.a.
22	(3E,7E)-4,8,12-Trimethyltrideca-1,3,7,11-tetraene	15.575	1422450.561	61915983.659	2.45	3.37	n.a.
n.a.	NA (bag)	n.a.	n.a.	n.a.	n.a.	n.a.	n.a.
n.a.	NA (bag)	n.a.	n.a.	n.a.	n.a.	n.a.	n.a.
n.a.	NA (bag)	n.a.	n.a.	n.a.	n.a.	n.a.	n.a.
n.a.	NA (contaminant)	n.a.	n.a.	n.a.	n.a.	n.a.	n.a.
n.a.	NA (bag)	n.a.	n.a.	n.a.	n.a.	n.a.	n.a.
n.a.	NA (bag)	n.a.	n.a.	n.a.	n.a.	n.a.	n.a.
n.a.	NA (bag)	n.a.	n.a.	n.a.	n.a.	n.a.	n.a.
n.a.	NA (bag)	n.a.	n.a.	n.a.	n.a.	n.a.	n.a.
n.a.	unknown	n.a.	n.a.	n.a.	n.a.	n.a.	n.a.
n.a.	unknown	n.a.	n.a.	n.a.	n.a.	n.a.	n.a.
n.a.	NA (bag)	n.a.	n.a.	n.a.	n.a.	n.a.	n.a.
n.a.	NA (bag)	n.a.	n.a.	n.a.	n.a.	n.a.	n.a.
n.a.	NA (bag)	n.a.	n.a.	n.a.	n.a.	n.a.	n.a.
n.a.	NA (bag)	n.a.	n.a.	n.a.	n.a.	n.a.	n.a.

n.a.	NA (bag)	n.a.	n.a.	n.a.	n.a.	n.a.	n.a.
n.a.	NA (bag)	n.a.	n.a.	n.a.	n.a.	n.a.	n.a.
n.a.	NA (contaminant)	n.a.	n.a.	n.a.	n.a.	n.a.	n.a.
n.a.	NA (bag)	n.a.	n.a.	n.a.	n.a.	n.a.	n.a.
n.a.	NA (bag)	n.a.	n.a.	n.a.	n.a.	n.a.	n.a.
n.a.	NA (bag)	n.a.	n.a.	n.a.	n.a.	n.a.	n.a.
n.a.	NA (bag)	n.a.	n.a.	n.a.	n.a.	n.a.	n.a.
Total:				**58068180.671**	**1836949212.501**	**100.00**	**100.00**

Chromatogram and SST Results

Injection Details

Injection Name:	**rose_clean_test_greenhouse_01**	*Run Time (min):*	**19.99**
Vial Number:	**1**	*Injection Volume:*	**1.00**
Injection Type:	**Unknown**	*Channel:*	**TIC**
Calibration Level:		*Wavelength:*	**n.a.**
Instrument Method:	**training-splitless**	*Bandwidth:*	**n.a.**
Processing Method:	**basic qualitative**	*Dilution Factor:*	**1.0000**
Injection Date/Time:	**07/Sep/18 05:02**	*Sample Weight:*	**1.0000**

Chromatogram

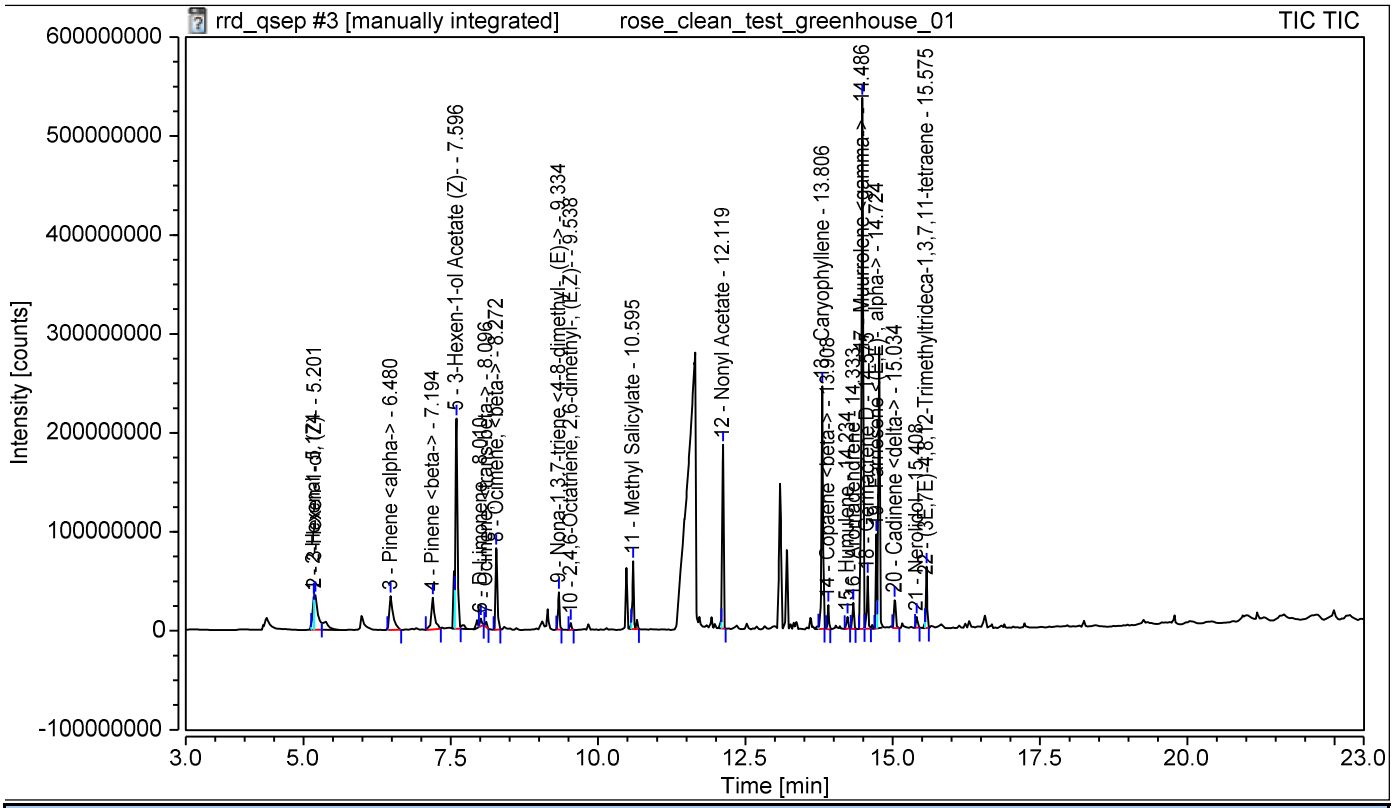

SST Results

No.	Name	Inj.Condition	Peak	Test Result	Injection
Number of executed test cases:	**n.a.**		**Total Result:**	**Passed**	

Chromatogram and Results

Injection Details

Injection Name:	**rose_clean_test_greenhouse_02**	*Run Time (min):*	**19.99**
Vial Number:	**2**	*Injection Volume:*	**1.00**
Injection Type:	**Unknown**	*Channel:*	**TIC**
Calibration Level:		*Wavelength:*	**n.a.**
Instrument Method:	**training-splitless**	*Bandwidth:*	**n.a.**
Processing Method:	**basic qualitative**	*Dilution Factor:*	**1.0000**
Injection Date/Time:	**07/Sep/18 05:30**	*Sample Weight:*	**1.0000**

Chromatogram

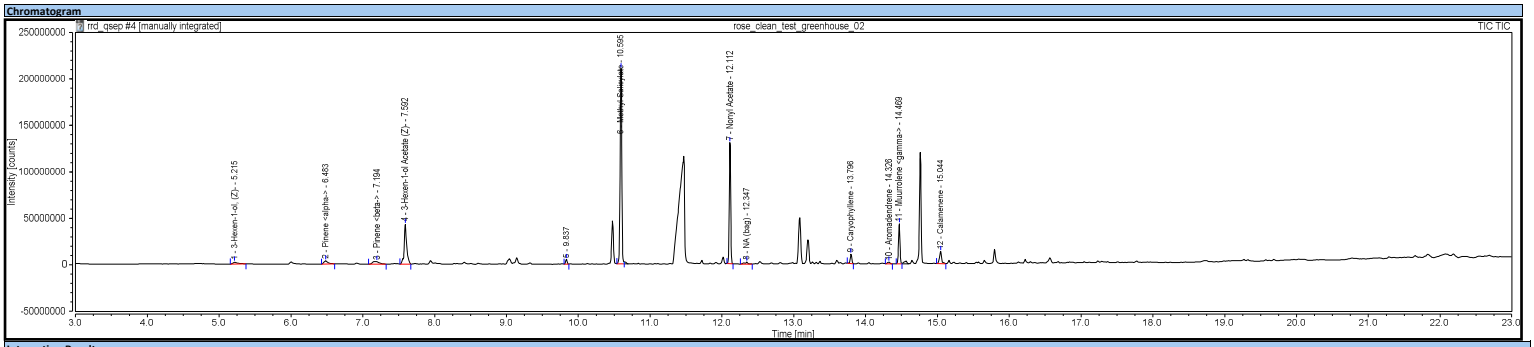

Integration Results

No.	Peak Name	Retention Time min	Area counts*min	Height counts	Relative Area %	Relative Height %	Amount
n.a.	2-Hexenal	n.a.	n.a.	n.a.	n.a.	n.a.	n.a.
1	3-Hexen-1-ol, (Z)-	5.215	156946.373	2085311.100	1.24	0.45	n.a.
n.a.	Pentane, 3-ethyl-2,2-dimethyl-	n.a.	n.a.	n.a.	n.a.	n.a.	n.a.
n.a.	NA (bag)	n.a.	n.a.	n.a.	n.a.	n.a.	n.a.
n.a.	NA (bag)	n.a.	n.a.	n.a.	n.a.	n.a.	n.a.
2	Pinene <alpha->	6.483	244128.920	3682625.074	1.93	0.79	n.a.
n.a.	NA (bag)	n.a.	n.a.	n.a.	n.a.	n.a.	n.a.
n.a.	2-Thujene	n.a.	n.a.	n.a.	n.a.	n.a.	n.a.
3	Pinene <beta->	7.194	326736.600	2911076.524	2.58	0.62	n.a.
n.a.	5-Hepten-2-one, <6-methyl->	n.a.	n.a.	n.a.	n.a.	n.a.	n.a.
n.a.	Myrcene <beta->	n.a.	n.a.	n.a.	n.a.	n.a.	n.a.
n.a.	NA (bag)	n.a.	n.a.	n.a.	n.a.	n.a.	n.a.
n.a.	NA (bag)	n.a.	n.a.	n.a.	n.a.	n.a.	n.a.
4	3-Hexen-1-ol Acetate (Z)-	7.592	1654396.309	42714318.645	13.05	9.14	n.a.
n.a.	Acetic acid, hexyl ester	n.a.	n.a.	n.a.	n.a.	n.a.	n.a.
n.a.	2-Hexen-1-ol, acetate, (E)-	n.a.	n.a.	n.a.	n.a.	n.a.	n.a.
n.a.	NA (bag)	n.a.	n.a.	n.a.	n.a.	n.a.	n.a.
n.a.	NA (1-Hexanol, 2-ethyl-)	n.a.	n.a.	n.a.	n.a.	n.a.	n.a.
n.a.	NA (bag)	n.a.	n.a.	n.a.	n.a.	n.a.	n.a.
n.a.	D-Limonene	n.a.	n.a.	n.a.	n.a.	n.a.	n.a.
n.a.	NA (bag)	n.a.	n.a.	n.a.	n.a.	n.a.	n.a.
n.a.	Ocimene, <trans-beta->	n.a.	n.a.	n.a.	n.a.	n.a.	n.a.
n.a.	Ocimene, <beta->	n.a.	n.a.	n.a.	n.a.	n.a.	n.a.
n.a.	NA (bag)	n.a.	n.a.	n.a.	n.a.	n.a.	n.a.
n.a.	NA (bag)	n.a.	n.a.	n.a.	n.a.	n.a.	n.a.
n.a.	NA (bag)	n.a.	n.a.	n.a.	n.a.	n.a.	n.a.
n.a.	Trivertal	n.a.	n.a.	n.a.	n.a.	n.a.	n.a.
n.a.	NA (bag)	n.a.	n.a.	n.a.	n.a.	n.a.	n.a.
n.a.	NA (bag)	n.a.	n.a.	n.a.	n.a.	n.a.	n.a.
n.a.	NA (bag)	n.a.	n.a.	n.a.	n.a.	n.a.	n.a.
n.a.	NA (bag)	n.a.	n.a.	n.a.	n.a.	n.a.	n.a.
n.a.	Nona-1,3,7-triene <4-8-dimethyl-, (E)->	n.a.	n.a.	n.a.	n.a.	n.a.	n.a.
n.a.	2,4,6-Octatriene, 2,6-dimethyl-, (E,Z)-	n.a.	n.a.	n.a.	n.a.	n.a.	n.a.
5		9.837	123497.530	4983041.323	0.97	1.07	n.a.
n.a.	Camphor	n.a.	n.a.	n.a.	n.a.	n.a.	n.a.
n.a.	Benzaldehyde <para-ethyl->	n.a.	n.a.	n.a.	n.a.	n.a.	n.a.
n.a.	NA (bag)	n.a.	n.a.	n.a.	n.a.	n.a.	n.a.
n.a.	NA (bag)	n.a.	n.a.	n.a.	n.a.	n.a.	n.a.
6	Methyl Salicylate	10.595	5425590.272	209909867.327	42.80	44.92	n.a.
n.a.	NA (bag)	n.a.	n.a.	n.a.	n.a.	n.a.	n.a.
n.a.	NA (bag)	n.a.	n.a.	n.a.	n.a.	n.a.	n.a.
n.a.	NA (bag)	n.a.	n.a.	n.a.	n.a.	n.a.	n.a.
n.a.	NA (bag)	n.a.	n.a.	n.a.	n.a.	n.a.	n.a.
n.a.	NA (bag)	n.a.	n.a.	n.a.	n.a.	n.a.	n.a.
n.a.	NA (bag)	n.a.	n.a.	n.a.	n.a.	n.a.	n.a.
n.a.	NA (bag)	n.a.	n.a.	n.a.	n.a.	n.a.	n.a.
n.a.	NA (bag)	n.a.	n.a.	n.a.	n.a.	n.a.	n.a.
n.a.	NA (bag)	n.a.	n.a.	n.a.	n.a.	n.a.	n.a.
n.a.	NA (bag)	n.a.	n.a.	n.a.	n.a.	n.a.	n.a.
n.a.	NA (bag)	n.a.	n.a.	n.a.	n.a.	n.a.	n.a.
n.a.	NA (bag)	n.a.	n.a.	n.a.	n.a.	n.a.	n.a.
n.a.	NA (bag)	n.a.	n.a.	n.a.	n.a.	n.a.	n.a.
n.a.	NA (bag)	n.a.	n.a.	n.a.	n.a.	n.a.	n.a.
n.a.	NA (bag)	n.a.	n.a.	n.a.	n.a.	n.a.	n.a.
n.a.	NA (bag)	n.a.	n.a.	n.a.	n.a.	n.a.	n.a.
n.a.	NA (bag)	n.a.	n.a.	n.a.	n.a.	n.a.	n.a.
n.a.	NA (bag)	n.a.	n.a.	n.a.	n.a.	n.a.	n.a.
n.a.	NA (bag)	n.a.	n.a.	n.a.	n.a.	n.a.	n.a.
n.a.	NA (bag)	n.a.	n.a.	n.a.	n.a.	n.a.	n.a.
n.a.	NA (bag)	n.a.	n.a.	n.a.	n.a.	n.a.	n.a.
n.a.	NA (bag)	n.a.	n.a.	n.a.	n.a.	n.a.	n.a.
n.a.	NA (bag)	n.a.	n.a.	n.a.	n.a.	n.a.	n.a.
n.a.	NA (bag)	n.a.	n.a.	n.a.	n.a.	n.a.	n.a.
n.a.	NA (bag)	n.a.	n.a.	n.a.	n.a.	n.a.	n.a.
7	Nonyl Acetate	12.112	2833857.323	130358940.293	22.36	27.90	n.a.
n.a.	NA (bag)	n.a.	n.a.	n.a.	n.a.	n.a.	n.a.
8	NA (bag)	12.347	119015.217	2170227.691	0.94	0.46	n.a.
n.a.	NA (bag)	n.a.	n.a.	n.a.	n.a.	n.a.	n.a.
n.a.	NA (bag)	n.a.	n.a.	n.a.	n.a.	n.a.	n.a.
n.a.	NA (bag)	n.a.	n.a.	n.a.	n.a.	n.a.	n.a.
n.a.	NA (bag)	n.a.	n.a.	n.a.	n.a.	n.a.	n.a.
n.a.	NA (bag)	n.a.	n.a.	n.a.	n.a.	n.a.	n.a.
n.a.	NA (bag)	n.a.	n.a.	n.a.	n.a.	n.a.	n.a.
n.a.	Copaene <alpha->	n.a.	n.a.	n.a.	n.a.	n.a.	n.a.
n.a.	NA (bag)	n.a.	n.a.	n.a.	n.a.	n.a.	n.a.
n.a.	NA (bag)	n.a.	n.a.	n.a.	n.a.	n.a.	n.a.
n.a.	NA (bag)	n.a.	n.a.	n.a.	n.a.	n.a.	n.a.
n.a.	NA (bag)	n.a.	n.a.	n.a.	n.a.	n.a.	n.a.
n.a.	Elemene <beta->	n.a.	n.a.	n.a.	n.a.	n.a.	n.a.
n.a.	NA (bag)	n.a.	n.a.	n.a.	n.a.	n.a.	n.a.
n.a.	NA (bag)	n.a.	n.a.	n.a.	n.a.	n.a.	n.a.
n.a.	NA (bag)	n.a.	n.a.	n.a.	n.a.	n.a.	n.a.
9	Caryophyllene	13.796	249880.741	10153954.960	1.97	2.17	n.a.
n.a.	Copaene <beta->	n.a.	n.a.	n.a.	n.a.	n.a.	n.a.
n.a.	NA (bag)	n.a.	n.a.	n.a.	n.a.	n.a.	n.a.
n.a.	NA (bag)	n.a.	n.a.	n.a.	n.a.	n.a.	n.a.
n.a.	NA (bag)	n.a.	n.a.	n.a.	n.a.	n.a.	n.a.
n.a.	Farnesene <(E)-, beta->	n.a.	n.a.	n.a.	n.a.	n.a.	n.a.
n.a.	Humulene	n.a.	n.a.	n.a.	n.a.	n.a.	n.a.
n.a.	NA (bag)	n.a.	n.a.	n.a.	n.a.	n.a.	n.a.
10	Aromadendrene	14.326	80566.323	1854141.650	0.64	0.40	n.a.
n.a.	Caryophyllene <9-epi-(E)->	n.a.	n.a.	n.a.	n.a.	n.a.	n.a.
11	Muurrolene <gamma->	14.469	998048.289	43153239.795	7.87	9.24	n.a.
n.a.	NA (bag)	n.a.	n.a.	n.a.	n.a.	n.a.	n.a.
n.a.	Germacrene D	n.a.	n.a.	n.a.	n.a.	n.a.	n.a.
n.a.	NA (bag)	n.a.	n.a.	n.a.	n.a.	n.a.	n.a.
n.a.	Farnesene <(E,E)-, alpha->	n.a.	n.a.	n.a.	n.a.	n.a.	n.a.
n.a.	NA (bag)	n.a.	n.a.	n.a.	n.a.	n.a.	n.a.
n.a.	NA (bag)	n.a.	n.a.	n.a.	n.a.	n.a.	n.a.
n.a.	Cadinene <delta->	n.a.	n.a.	n.a.	n.a.	n.a.	n.a.
12	Calamenene	15.044	463498.086	13284370.498	3.66	2.84	n.a.
n.a.	NA (bag)	n.a.	n.a.	n.a.	n.a.	n.a.	n.a.
n.a.	NA (bag)	n.a.	n.a.	n.a.	n.a.	n.a.	n.a.
n.a.	Cadina-1,4-diene <trans->	n.a.	n.a.	n.a.	n.a.	n.a.	n.a.
n.a.	NA (bag)	n.a.	n.a.	n.a.	n.a.	n.a.	n.a.
n.a.	NA (bag)	n.a.	n.a.	n.a.	n.a.	n.a.	n.a.
n.a.	Nerolidol	n.a.	n.a.	n.a.	n.a.	n.a.	n.a.
n.a.	(3E,7E)-4,8,12-Trimethyltrideca-1,3,7,11-tetraene	n.a.	n.a.	n.a.	n.a.	n.a.	n.a.
n.a.	NA (bag)	n.a.	n.a.	n.a.	n.a.	n.a.	n.a.
n.a.	NA (bag)	n.a.	n.a.	n.a.	n.a.	n.a.	n.a.
n.a.	NA (bag)	n.a.	n.a.	n.a.	n.a.	n.a.	n.a.
n.a.	NA (contaminant)	n.a.	n.a.	n.a.	n.a.	n.a.	n.a.
n.a.	NA (bag)	n.a.	n.a.	n.a.	n.a.	n.a.	n.a.
n.a.	NA (bag)	n.a.	n.a.	n.a.	n.a.	n.a.	n.a.
n.a.	NA (bag)	n.a.	n.a.	n.a.	n.a.	n.a.	n.a.
n.a.	NA (bag)	n.a.	n.a.	n.a.	n.a.	n.a.	n.a.
n.a.	unknown	n.a.	n.a.	n.a.	n.a.	n.a.	n.a.
n.a.	unknown	n.a.	n.a.	n.a.	n.a.	n.a.	n.a.
n.a.	NA (bag)	n.a.	n.a.	n.a.	n.a.	n.a.	n.a.
n.a.	NA (bag)	n.a.	n.a.	n.a.	n.a.	n.a.	n.a.
n.a.	NA (bag)	n.a.	n.a.	n.a.	n.a.	n.a.	n.a.

n.a.	NA (bag)	n.a.	n.a.	n.a.	n.a.	n.a.	n.a.
n.a.	NA (bag)	n.a.	n.a.	n.a.	n.a.	n.a.	n.a.
n.a.	NA (bag)	n.a.	n.a.	n.a.	n.a.	n.a.	n.a.
n.a.	NA (contaminant)	n.a.	n.a.	n.a.	n.a.	n.a.	n.a.
n.a.	NA (bag)	n.a.	n.a.	n.a.	n.a.	n.a.	n.a.
n.a.	NA (bag)	n.a.	n.a.	n.a.	n.a.	n.a.	n.a.
n.a.	NA (bag)	n.a.	n.a.	n.a.	n.a.	n.a.	n.a.
n.a.	NA (bag)	n.a.	n.a.	n.a.	n.a.	n.a.	n.a.
Total:				**12676161.982**	**467261114.880**	**100.00**	**100.00**

Chromatogram and SST Results

Injection Details

Injection Name:	**rose_clean_test_greenhouse_02**	*Run Time (min):*	**19.99**
Vial Number:	**2**	*Injection Volume:*	**1.00**
Injection Type:	**Unknown**	*Channel:*	**TIC**
Calibration Level:		*Wavelength:*	**n.a.**
Instrument Method:	**training-splitless**	*Bandwidth:*	**n.a.**
Processing Method:	**basic qualitative**	*Dilution Factor:*	**1.0000**
Injection Date/Time:	**07/Sep/18 05:30**	*Sample Weight:*	**1.0000**

Chromatogram

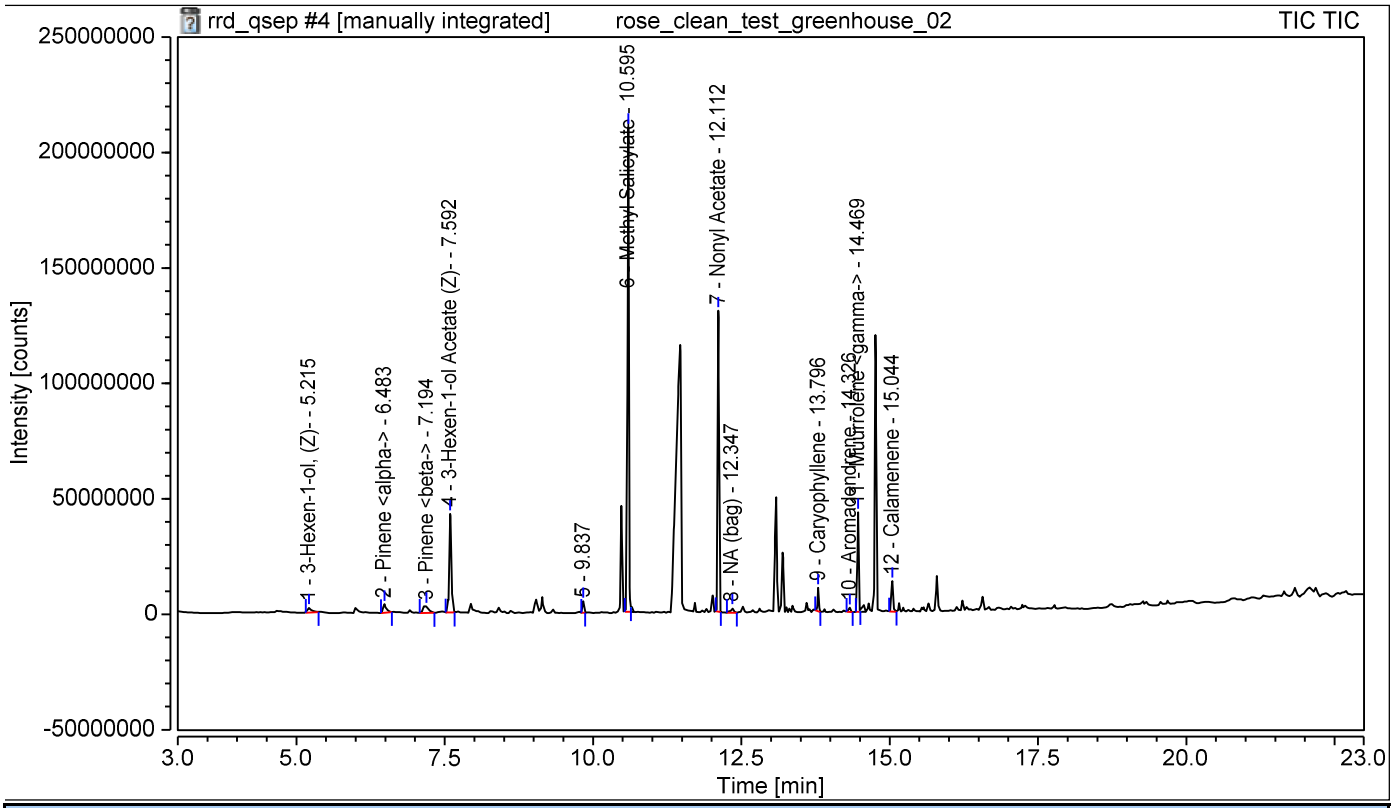

SST Results

No.	Name	Inj.Condition	Peak	Test Result	Injection
Number of executed test cases:		**n.a.**	**Total Result:**	**Passed**	

Chromatogram and Results

Injection Details

Injection Name:	**rose_rrv_greenhouse_01**	*Run Time (min):*	**19.99**
Vial Number:	**3**	*Injection Volume:*	**1.00**
Injection Type:	**Unknown**	*Channel:*	**TIC**
Calibration Level:		*Wavelength:*	**n.a.**
Instrument Method:	**training-splitless**	*Bandwidth:*	**n.a.**
Processing Method:	**basic qualitative**	*Dilution Factor:*	**1.0000**
Injection Date/Time:	**07/Sep/18 05:59**	*Sample Weight:*	**1.0000**

Chromatogram

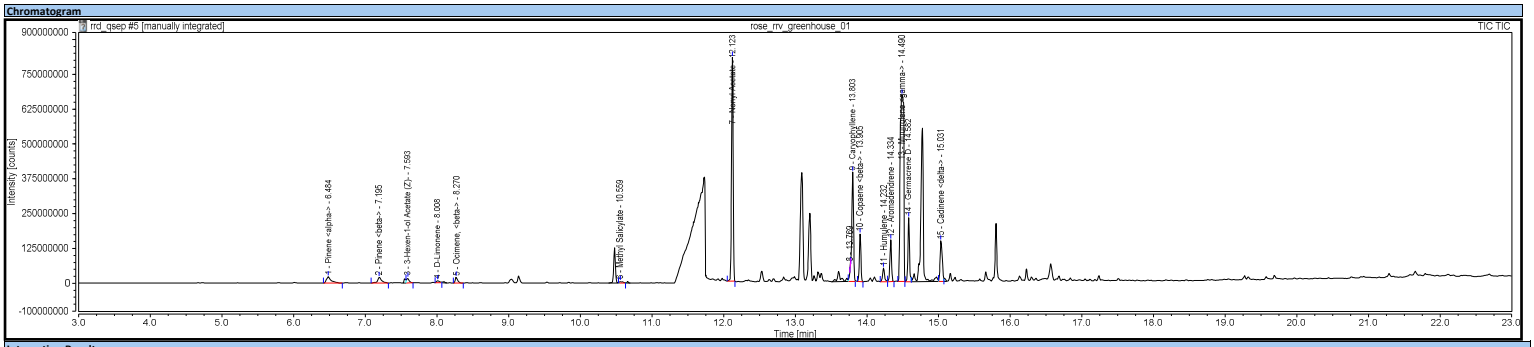

Integration Results

No.	Peak Name	Retention Time min	Area counts*min	Height counts	Relative Area %	Relative Height %	Amount
n.a.	2-Hexenal	n.a.	n.a.	n.a.	n.a.	n.a.	n.a.
n.a.	3-Hexen-1-ol, (Z)-	n.a.	n.a.	n.a.	n.a.	n.a.	n.a.
n.a.	Pentane, 3-ethyl-2,2-dimethyl-	n.a.	n.a.	n.a.	n.a.	n.a.	n.a.
n.a.	NA (bag)	n.a.	n.a.	n.a.	n.a.	n.a.	n.a.
n.a.	NA (bag)	n.a.	n.a.	n.a.	n.a.	n.a.	n.a.
1	Pinene <alpha>	6.484	1739707.459	23210649.820	1.76	0.86	n.a.
n.a.	NA (bag)	n.a.	n.a.	n.a.	n.a.	n.a.	n.a.
n.a.	2-Thujene	n.a.	n.a.	n.a.	n.a.	n.a.	n.a.
2	Pinene <beta>	7.195	1411086.749	20811489.616	1.43	0.77	n.a.
n.a.	5-Hepten-2-one, <6-methyl->	n.a.	n.a.	n.a.	n.a.	n.a.	n.a.
n.a.	Myrcene <beta>	n.a.	n.a.	n.a.	n.a.	n.a.	n.a.
n.a.	NA (bag)	n.a.	n.a.	n.a.	n.a.	n.a.	n.a.
n.a.	NA (bag)	n.a.	n.a.	n.a.	n.a.	n.a.	n.a.
3	3-Hexen-1-ol Acetate (Z)-	7.593	716311.381	17073423.872	0.73	0.63	n.a.
n.a.	Acetic acid, hexyl ester	n.a.	n.a.	n.a.	n.a.	n.a.	n.a.
n.a.	2-Hexen-1-ol, acetate, (E)-	n.a.	n.a.	n.a.	n.a.	n.a.	n.a.
n.a.	NA (bag)	n.a.	n.a.	n.a.	n.a.	n.a.	n.a.
n.a.	NA (1-Hexanol, 2-ethyl-)	n.a.	n.a.	n.a.	n.a.	n.a.	n.a.
n.a.	NA (bag)	n.a.	n.a.	n.a.	n.a.	n.a.	n.a.
4	D-Limonene	8.008	379853.629	7646078.771	0.39	0.28	n.a.
n.a.	NA (bag)	n.a.	n.a.	n.a.	n.a.	n.a.	n.a.
n.a.	Ocimene, <trans-beta->	n.a.	n.a.	n.a.	n.a.	n.a.	n.a.
5	Ocimene, <beta>	8.270	751585.409	21098525.752	0.76	0.78	n.a.
n.a.	NA (bag)	n.a.	n.a.	n.a.	n.a.	n.a.	n.a.
n.a.	NA (bag)	n.a.	n.a.	n.a.	n.a.	n.a.	n.a.
n.a.	NA (bag)	n.a.	n.a.	n.a.	n.a.	n.a.	n.a.
n.a.	Trivertal	n.a.	n.a.	n.a.	n.a.	n.a.	n.a.
n.a.	NA (bag)	n.a.	n.a.	n.a.	n.a.	n.a.	n.a.
n.a.	NA (bag)	n.a.	n.a.	n.a.	n.a.	n.a.	n.a.
n.a.	NA (bag)	n.a.	n.a.	n.a.	n.a.	n.a.	n.a.
n.a.	NA (bag)	n.a.	n.a.	n.a.	n.a.	n.a.	n.a.
n.a.	NA (bag)	n.a.	n.a.	n.a.	n.a.	n.a.	n.a.
n.a.	Nona-1,3,7-triene <4-8-dimethyl-, (E)->	n.a.	n.a.	n.a.	n.a.	n.a.	n.a.
n.a.	2,4,6-Octatriene, 2,6-dimethyl-, (E,Z)-	n.a.	n.a.	n.a.	n.a.	n.a.	n.a.
n.a.	Camphor	n.a.	n.a.	n.a.	n.a.	n.a.	n.a.
n.a.	Benzaldehyde <para-ethyl->	n.a.	n.a.	n.a.	n.a.	n.a.	n.a.
n.a.	NA (bag)	n.a.	n.a.	n.a.	n.a.	n.a.	n.a.
n.a.	NA (bag)	n.a.	n.a.	n.a.	n.a.	n.a.	n.a.
6	Methyl Salicylate	10.559	293353.459	6484439.005	0.30	0.24	n.a.
n.a.	NA (bag)	n.a.	n.a.	n.a.	n.a.	n.a.	n.a.
n.a.	NA (bag)	n.a.	n.a.	n.a.	n.a.	n.a.	n.a.
n.a.	NA (bag)	n.a.	n.a.	n.a.	n.a.	n.a.	n.a.
n.a.	NA (bag)	n.a.	n.a.	n.a.	n.a.	n.a.	n.a.
n.a.	NA (bag)	n.a.	n.a.	n.a.	n.a.	n.a.	n.a.
n.a.	NA (bag)	n.a.	n.a.	n.a.	n.a.	n.a.	n.a.
n.a.	NA (bag)	n.a.	n.a.	n.a.	n.a.	n.a.	n.a.
n.a.	NA (bag)	n.a.	n.a.	n.a.	n.a.	n.a.	n.a.
n.a.	NA (bag)	n.a.	n.a.	n.a.	n.a.	n.a.	n.a.
n.a.	NA (bag)	n.a.	n.a.	n.a.	n.a.	n.a.	n.a.
n.a.	NA (bag)	n.a.	n.a.	n.a.	n.a.	n.a.	n.a.
n.a.	NA (bag)	n.a.	n.a.	n.a.	n.a.	n.a.	n.a.
n.a.	NA (bag)	n.a.	n.a.	n.a.	n.a.	n.a.	n.a.
n.a.	NA (bag)	n.a.	n.a.	n.a.	n.a.	n.a.	n.a.
n.a.	NA (bag)	n.a.	n.a.	n.a.	n.a.	n.a.	n.a.
n.a.	NA (bag)	n.a.	n.a.	n.a.	n.a.	n.a.	n.a.
n.a.	NA (bag)	n.a.	n.a.	n.a.	n.a.	n.a.	n.a.
n.a.	NA (bag)	n.a.	n.a.	n.a.	n.a.	n.a.	n.a.
n.a.	NA (bag)	n.a.	n.a.	n.a.	n.a.	n.a.	n.a.
n.a.	NA (bag)	n.a.	n.a.	n.a.	n.a.	n.a.	n.a.
n.a.	NA (bag)	n.a.	n.a.	n.a.	n.a.	n.a.	n.a.
n.a.	NA (bag)	n.a.	n.a.	n.a.	n.a.	n.a.	n.a.
7	Nonyl Acetate	12.123	21734988.901	803159485.290	22.04	29.63	n.a.
n.a.	NA (bag)	n.a.	n.a.	n.a.	n.a.	n.a.	n.a.
n.a.	NA (bag)	n.a.	n.a.	n.a.	n.a.	n.a.	n.a.
n.a.	NA (bag)	n.a.	n.a.	n.a.	n.a.	n.a.	n.a.
n.a.	NA (bag)	n.a.	n.a.	n.a.	n.a.	n.a.	n.a.
n.a.	NA (bag)	n.a.	n.a.	n.a.	n.a.	n.a.	n.a.
n.a.	NA (bag)	n.a.	n.a.	n.a.	n.a.	n.a.	n.a.
n.a.	NA (bag)	n.a.	n.a.	n.a.	n.a.	n.a.	n.a.
n.a.	NA (bag)	n.a.	n.a.	n.a.	n.a.	n.a.	n.a.
n.a.	Copaene <alpha>	n.a.	n.a.	n.a.	n.a.	n.a.	n.a.
n.a.	NA (bag)	n.a.	n.a.	n.a.	n.a.	n.a.	n.a.
n.a.	NA (bag)	n.a.	n.a.	n.a.	n.a.	n.a.	n.a.
n.a.	NA (bag)	n.a.	n.a.	n.a.	n.a.	n.a.	n.a.
n.a.	NA (bag)	n.a.	n.a.	n.a.	n.a.	n.a.	n.a.
n.a.	Elemene <beta>	n.a.	n.a.	n.a.	n.a.	n.a.	n.a.
n.a.	NA (bag)	n.a.	n.a.	n.a.	n.a.	n.a.	n.a.
n.a.	NA (bag)	n.a.	n.a.	n.a.	n.a.	n.a.	n.a.
n.a.	NA (bag)	n.a.	n.a.	n.a.	n.a.	n.a.	n.a.
8		13.769	51391.402	5317940.293	0.05	0.20	n.a.
9	Caryophyllene	13.803	12004531.529	392414829.697	12.17	14.48	n.a.
10	Copaene <beta>	13.905	4392167.044	171149150.419	4.45	6.31	n.a.
n.a.	NA (bag)	n.a.	n.a.	n.a.	n.a.	n.a.	n.a.
n.a.	NA (bag)	n.a.	n.a.	n.a.	n.a.	n.a.	n.a.
n.a.	NA (bag)	n.a.	n.a.	n.a.	n.a.	n.a.	n.a.
n.a.	Farnesene <(E)-, beta->	n.a.	n.a.	n.a.	n.a.	n.a.	n.a.
11	Humulene	14.232	1548561.466	48950959.642	1.57	1.81	n.a.
n.a.	NA (bag)	n.a.	n.a.	n.a.	n.a.	n.a.	n.a.
12	Aromadendrene	14.334	3936657.838	149477239.079	3.99	5.51	n.a.
n.a.	Caryophyllene <9-epi-(E)->	n.a.	n.a.	n.a.	n.a.	n.a.	n.a.
13	Muurrolene <gamma>	14.490	38643777.332	669360956.760	39.19	24.70	n.a.
n.a.	NA (bag)	n.a.	n.a.	n.a.	n.a.	n.a.	n.a.
14	Germacrene D	14.582	5925048.787	229134422.801	6.01	8.45	n.a.
n.a.	NA (bag)	n.a.	n.a.	n.a.	n.a.	n.a.	n.a.
n.a.	Farnesene <(E,E)-, alpha->	n.a.	n.a.	n.a.	n.a.	n.a.	n.a.
n.a.	NA (bag)	n.a.	n.a.	n.a.	n.a.	n.a.	n.a.
n.a.	NA (bag)	n.a.	n.a.	n.a.	n.a.	n.a.	n.a.
15	Cadinene <delta>	15.031	5071934.061	145188139.965	5.14	5.36	n.a.
n.a.	Calamenene	n.a.	n.a.	n.a.	n.a.	n.a.	n.a.
n.a.	NA (bag)	n.a.	n.a.	n.a.	n.a.	n.a.	n.a.
n.a.	NA (bag)	n.a.	n.a.	n.a.	n.a.	n.a.	n.a.
n.a.	Cadina-1,4-diene <trans>	n.a.	n.a.	n.a.	n.a.	n.a.	n.a.
n.a.	NA (bag)	n.a.	n.a.	n.a.	n.a.	n.a.	n.a.
n.a.	NA (bag)	n.a.	n.a.	n.a.	n.a.	n.a.	n.a.
n.a.	Nerolidol	n.a.	n.a.	n.a.	n.a.	n.a.	n.a.
n.a.	(3E,7E)-4,8,12-Trimethyltrideca-1,3,7,11-tetraene	n.a.	n.a.	n.a.	n.a.	n.a.	n.a.
n.a.	NA (bag)	n.a.	n.a.	n.a.	n.a.	n.a.	n.a.
n.a.	NA (bag)	n.a.	n.a.	n.a.	n.a.	n.a.	n.a.
n.a.	NA (bag)	n.a.	n.a.	n.a.	n.a.	n.a.	n.a.
n.a.	NA (contaminant)	n.a.	n.a.	n.a.	n.a.	n.a.	n.a.
n.a.	NA (bag)	n.a.	n.a.	n.a.	n.a.	n.a.	n.a.
n.a.	NA (bag)	n.a.	n.a.	n.a.	n.a.	n.a.	n.a.
n.a.	NA (bag)	n.a.	n.a.	n.a.	n.a.	n.a.	n.a.
n.a.	NA (bag)	n.a.	n.a.	n.a.	n.a.	n.a.	n.a.
n.a.	unknown	n.a.	n.a.	n.a.	n.a.	n.a.	n.a.
n.a.	unknown	n.a.	n.a.	n.a.	n.a.	n.a.	n.a.
n.a.	NA (bag)	n.a.	n.a.	n.a.	n.a.	n.a.	n.a.
n.a.	NA (bag)	n.a.	n.a.	n.a.	n.a.	n.a.	n.a.
n.a.	NA (bag)	n.a.	n.a.	n.a.	n.a.	n.a.	n.a.

n.a.	NA (bag)	n.a.	n.a.	n.a.	n.a.	n.a.	n.a.
n.a.	NA (bag)	n.a.	n.a.	n.a.	n.a.	n.a.	n.a.
n.a.	NA (bag)	n.a.	n.a.	n.a.	n.a.	n.a.	n.a.
n.a.	NA (contaminant)	n.a.	n.a.	n.a.	n.a.	n.a.	n.a.
n.a.	NA (bag)	n.a.	n.a.	n.a.	n.a.	n.a.	n.a.
n.a.	NA (bag)	n.a.	n.a.	n.a.	n.a.	n.a.	n.a.
n.a.	NA (bag)	n.a.	n.a.	n.a.	n.a.	n.a.	n.a.
n.a.	NA (bag)	n.a.	n.a.	n.a.	n.a.	n.a.	n.a.
Total:				**98600956.446**	**2710477730.782**	**100.00**	**100.00**

Chromatogram and SST Results

Injection Details

Injection Name:	**rose_rrv_greenhouse_01**	*Run Time (min):*	**19.99**
Vial Number:	**3**	*Injection Volume:*	**1.00**
Injection Type:	**Unknown**	*Channel:*	**TIC**
Calibration Level:		*Wavelength:*	**n.a.**
Instrument Method:	**training-splitless**	*Bandwidth:*	**n.a.**
Processing Method:	**basic qualitative**	*Dilution Factor:*	**1.0000**
Injection Date/Time:	**07/Sep/18 05:59**	*Sample Weight:*	**1.0000**

Chromatogram

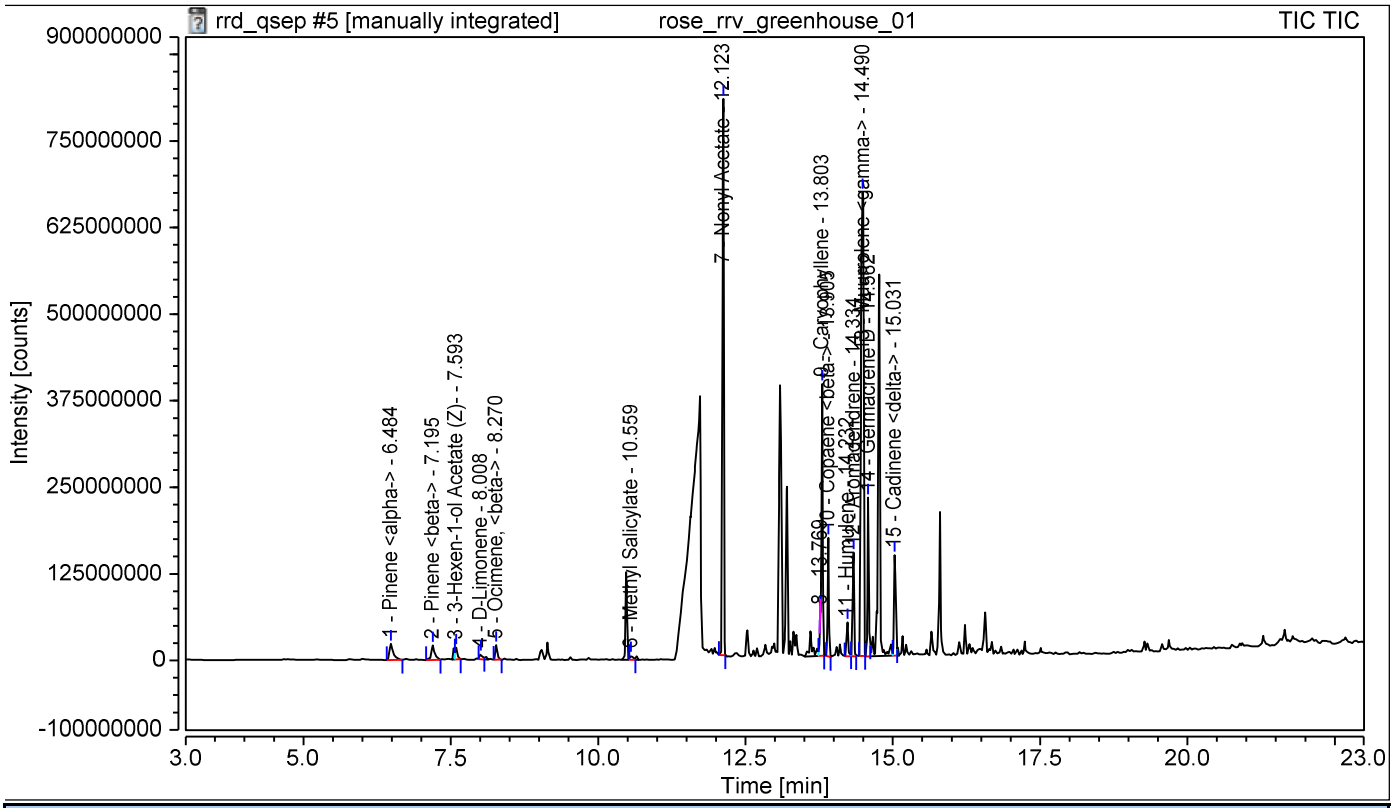

SST Results

No.	Name	Inj.Condition	Peak	Test Result	Injection
Number of executed test cases:		**n.a.**	**Total Result:**	**Passed**	

Chromatogram and Results

Injection Details

Injection Name:	**rose_rrv_greenhouse_02**	*Run Time (min):*	**19.99**
Vial Number:	**4**	*Injection Volume:*	**1.00**
Injection Type:	**Unknown**	*Channel:*	**TIC**
Calibration Level:		*Wavelength:*	**n.a.**
Instrument Method:	**training-splitless**	*Bandwidth:*	**n.a.**
Processing Method:	**basic qualitative**	*Dilution Factor:*	**1.0000**
Injection Date/Time:	**07/Sep/18 06:27**	*Sample Weight:*	**1.0000**

Chromatogram

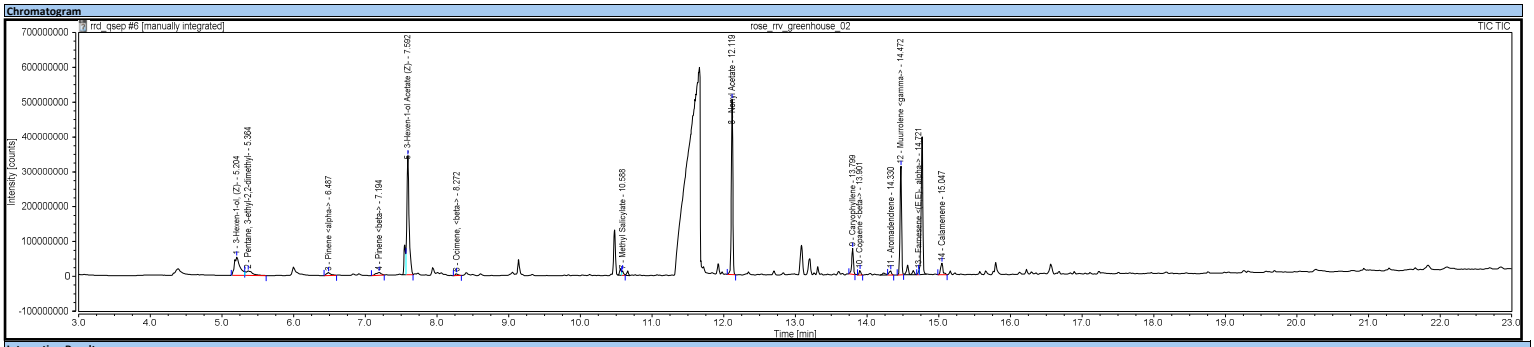

Integration Results

No.	Peak Name	Retention Time min	Area counts*min	Height counts	Relative Area %	Relative Height %	Amount
n.a.	2-Hexenal	n.a.	n.a.	n.a.	n.a.	n.a.	n.a.
1	3-Hexen-1-ol, (Z)-	5.204	4729709.327	52840091.664	10.49	3.77	n.a.
2	Pentane, 3-ethyl-2,2-dimethyl-	5.364	1428180.035	13176284.462	3.17	0.94	n.a.
n.a.	NA (bag)	n.a.	n.a.	n.a.	n.a.	n.a.	n.a.
n.a.	NA (bag)	n.a.	n.a.	n.a.	n.a.	n.a.	n.a.
3	Pinene <alpha>	6.487	552451.546	8546097.247	1.23	0.61	n.a.
n.a.	NA (bag)	n.a.	n.a.	n.a.	n.a.	n.a.	n.a.
n.a.	2-Thujene	n.a.	n.a.	n.a.	n.a.	n.a.	n.a.
4	Pinene <beta>	7.194	653853.724	8015768.489	1.45	0.57	n.a.
n.a.	5-Hepten-2-one, <6-methyl->	n.a.	n.a.	n.a.	n.a.	n.a.	n.a.
n.a.	Myrcene <beta>	n.a.	n.a.	n.a.	n.a.	n.a.	n.a.
n.a.	NA (bag)	n.a.	n.a.	n.a.	n.a.	n.a.	n.a.
n.a.	NA (bag)	n.a.	n.a.	n.a.	n.a.	n.a.	n.a.
5	3-Hexen-1-ol Acetate (Z)-	7.592	12630588.905	341036454.155	28.03	24.31	n.a.
n.a.	Acetic acid, hexyl ester	n.a.	n.a.	n.a.	n.a.	n.a.	n.a.
n.a.	2-Hexen-1-ol, acetate, (E)-	n.a.	n.a.	n.a.	n.a.	n.a.	n.a.
n.a.	NA (bag)	n.a.	n.a.	n.a.	n.a.	n.a.	n.a.
n.a.	NA (1-Hexanol, 2-ethyl-)	n.a.	n.a.	n.a.	n.a.	n.a.	n.a.
n.a.	NA (bag)	n.a.	n.a.	n.a.	n.a.	n.a.	n.a.
n.a.	D-Limonene	n.a.	n.a.	n.a.	n.a.	n.a.	n.a.
n.a.	NA (bag)	n.a.	n.a.	n.a.	n.a.	n.a.	n.a.
n.a.	Ocimene, <trans-beta->	n.a.	n.a.	n.a.	n.a.	n.a.	n.a.
6	Ocimene, <beta>	8.272	209116.135	5692593.491	0.46	0.41	n.a.
n.a.	NA (bag)	n.a.	n.a.	n.a.	n.a.	n.a.	n.a.
n.a.	NA (bag)	n.a.	n.a.	n.a.	n.a.	n.a.	n.a.
n.a.	NA (bag)	n.a.	n.a.	n.a.	n.a.	n.a.	n.a.
n.a.	Trivertal	n.a.	n.a.	n.a.	n.a.	n.a.	n.a.
n.a.	NA (bag)	n.a.	n.a.	n.a.	n.a.	n.a.	n.a.
n.a.	NA (bag)	n.a.	n.a.	n.a.	n.a.	n.a.	n.a.
n.a.	NA (bag)	n.a.	n.a.	n.a.	n.a.	n.a.	n.a.
n.a.	NA (bag)	n.a.	n.a.	n.a.	n.a.	n.a.	n.a.
n.a.	NA (bag)	n.a.	n.a.	n.a.	n.a.	n.a.	n.a.
n.a.	Nona-1,3,7-triene <4-8-dimethyl-, (E)->	n.a.	n.a.	n.a.	n.a.	n.a.	n.a.
n.a.	2,4,6-Octatriene, 2,6-dimethyl-, (E,Z)-	n.a.	n.a.	n.a.	n.a.	n.a.	n.a.
n.a.	Camphor	n.a.	n.a.	n.a.	n.a.	n.a.	n.a.
n.a.	Benzaldehyde <para-ethyl->	n.a.	n.a.	n.a.	n.a.	n.a.	n.a.
n.a.	NA (bag)	n.a.	n.a.	n.a.	n.a.	n.a.	n.a.
n.a.	NA (bag)	n.a.	n.a.	n.a.	n.a.	n.a.	n.a.
7	Methyl Salicylate	10.588	340646.417	13055981.823	0.76	0.93	n.a.
n.a.	NA (bag)	n.a.	n.a.	n.a.	n.a.	n.a.	n.a.
n.a.	NA (bag)	n.a.	n.a.	n.a.	n.a.	n.a.	n.a.
n.a.	NA (bag)	n.a.	n.a.	n.a.	n.a.	n.a.	n.a.
n.a.	NA (bag)	n.a.	n.a.	n.a.	n.a.	n.a.	n.a.
n.a.	NA (bag)	n.a.	n.a.	n.a.	n.a.	n.a.	n.a.
n.a.	NA (bag)	n.a.	n.a.	n.a.	n.a.	n.a.	n.a.
n.a.	NA (bag)	n.a.	n.a.	n.a.	n.a.	n.a.	n.a.
n.a.	NA (bag)	n.a.	n.a.	n.a.	n.a.	n.a.	n.a.
n.a.	NA (bag)	n.a.	n.a.	n.a.	n.a.	n.a.	n.a.
n.a.	NA (bag)	n.a.	n.a.	n.a.	n.a.	n.a.	n.a.
n.a.	NA (bag)	n.a.	n.a.	n.a.	n.a.	n.a.	n.a.
n.a.	NA (bag)	n.a.	n.a.	n.a.	n.a.	n.a.	n.a.
n.a.	NA (bag)	n.a.	n.a.	n.a.	n.a.	n.a.	n.a.
n.a.	NA (bag)	n.a.	n.a.	n.a.	n.a.	n.a.	n.a.
n.a.	NA (bag)	n.a.	n.a.	n.a.	n.a.	n.a.	n.a.
n.a.	NA (bag)	n.a.	n.a.	n.a.	n.a.	n.a.	n.a.
n.a.	NA (bag)	n.a.	n.a.	n.a.	n.a.	n.a.	n.a.
n.a.	NA (bag)	n.a.	n.a.	n.a.	n.a.	n.a.	n.a.
n.a.	NA (bag)	n.a.	n.a.	n.a.	n.a.	n.a.	n.a.
n.a.	NA (bag)	n.a.	n.a.	n.a.	n.a.	n.a.	n.a.
n.a.	NA (bag)	n.a.	n.a.	n.a.	n.a.	n.a.	n.a.
n.a.	NA (bag)	n.a.	n.a.	n.a.	n.a.	n.a.	n.a.
n.a.	NA (bag)	n.a.	n.a.	n.a.	n.a.	n.a.	n.a.
n.a.	NA (bag)	n.a.	n.a.	n.a.	n.a.	n.a.	n.a.
n.a.	NA (bag)	n.a.	n.a.	n.a.	n.a.	n.a.	n.a.
n.a.	NA (bag)	n.a.	n.a.	n.a.	n.a.	n.a.	n.a.
n.a.	NA (bag)	n.a.	n.a.	n.a.	n.a.	n.a.	n.a.
n.a.	NA (bag)	n.a.	n.a.	n.a.	n.a.	n.a.	n.a.
n.a.	NA (bag)	n.a.	n.a.	n.a.	n.a.	n.a.	n.a.
n.a.	NA (bag)	n.a.	n.a.	n.a.	n.a.	n.a.	n.a.
n.a.	NA (bag)	n.a.	n.a.	n.a.	n.a.	n.a.	n.a.
n.a.	NA (bag)	n.a.	n.a.	n.a.	n.a.	n.a.	n.a.
n.a.	NA (bag)	n.a.	n.a.	n.a.	n.a.	n.a.	n.a.
n.a.	NA (bag)	n.a.	n.a.	n.a.	n.a.	n.a.	n.a.
n.a.	NA (bag)	n.a.	n.a.	n.a.	n.a.	n.a.	n.a.
n.a.	NA (bag)	n.a.	n.a.	n.a.	n.a.	n.a.	n.a.
n.a.	NA (bag)	n.a.	n.a.	n.a.	n.a.	n.a.	n.a.
n.a.	NA (bag)	n.a.	n.a.	n.a.	n.a.	n.a.	n.a.
n.a.	NA (bag)	n.a.	n.a.	n.a.	n.a.	n.a.	n.a.
n.a.	NA (bag)	n.a.	n.a.	n.a.	n.a.	n.a.	n.a.
n.a.	NA (bag)	n.a.	n.a.	n.a.	n.a.	n.a.	n.a.
n.a.	NA (bag)	n.a.	n.a.	n.a.	n.a.	n.a.	n.a.
n.a.	NA (bag)	n.a.	n.a.	n.a.	n.a.	n.a.	n.a.
n.a.	NA (bag)	n.a.	n.a.	n.a.	n.a.	n.a.	n.a.
n.a.	NA (bag)	n.a.	n.a.	n.a.	n.a.	n.a.	n.a.
n.a.	NA (bag)	n.a.	n.a.	n.a.	n.a.	n.a.	n.a.
n.a.	NA (bag)	n.a.	n.a.	n.a.	n.a.	n.a.	n.a.
n.a.	NA (bag)	n.a.	n.a.	n.a.	n.a.	n.a.	n.a.
n.a.	NA (bag)	n.a.	n.a.	n.a.	n.a.	n.a.	n.a.
n.a.	NA (bag)	n.a.	n.a.	n.a.	n.a.	n.a.	n.a.
n.a.	NA (bag)	n.a.	n.a.	n.a.	n.a.	n.a.	n.a.
n.a.	NA (bag)	n.a.	n.a.	n.a.	n.a.	n.a.	n.a.
n.a.	NA (bag)	n.a.	n.a.	n.a.	n.a.	n.a.	n.a.
n.a.	NA (bag)	n.a.	n.a.	n.a.	n.a.	n.a.	n.a.
n.a.	NA (bag)	n.a.	n.a.	n.a.	n.a.	n.a.	n.a.
n.a.	NA (bag)	n.a.	n.a.	n.a.	n.a.	n.a.	n.a.
n.a.	NA (bag)	n.a.	n.a.	n.a.	n.a.	n.a.	n.a.
n.a.	NA (bag)	n.a.	n.a.	n.a.	n.a.	n.a.	n.a.
n.a.	NA (bag)	n.a.	n.a.	n.a.	n.a.	n.a.	n.a.
n.a.	NA (bag)	n.a.	n.a.	n.a.	n.a.	n.a.	n.a.
n.a.	NA (bag)	n.a.	n.a.	n.a.	n.a.	n.a.	n.a.
8	Nonyl Acetate	12.119	12387693.487	502999391.003	27.49	35.86	n.a.
n.a.	NA (bag)	n.a.	n.a.	n.a.	n.a.	n.a.	n.a.
n.a.	NA (bag)	n.a.	n.a.	n.a.	n.a.	n.a.	n.a.
n.a.	NA (bag)	n.a.	n.a.	n.a.	n.a.	n.a.	n.a.
n.a.	NA (bag)	n.a.	n.a.	n.a.	n.a.	n.a.	n.a.
n.a.	NA (bag)	n.a.	n.a.	n.a.	n.a.	n.a.	n.a.
n.a.	NA (bag)	n.a.	n.a.	n.a.	n.a.	n.a.	n.a.
n.a.	NA (bag)	n.a.	n.a.	n.a.	n.a.	n.a.	n.a.
n.a.	NA (bag)	n.a.	n.a.	n.a.	n.a.	n.a.	n.a.
n.a.	Copaene <alpha>	n.a.	n.a.	n.a.	n.a.	n.a.	n.a.
n.a.	NA (bag)	n.a.	n.a.	n.a.	n.a.	n.a.	n.a.
n.a.	NA (bag)	n.a.	n.a.	n.a.	n.a.	n.a.	n.a.
n.a.	NA (bag)	n.a.	n.a.	n.a.	n.a.	n.a.	n.a.
n.a.	NA (bag)	n.a.	n.a.	n.a.	n.a.	n.a.	n.a.
n.a.	Elemene <beta>	n.a.	n.a.	n.a.	n.a.	n.a.	n.a.
n.a.	NA (bag)	n.a.	n.a.	n.a.	n.a.	n.a.	n.a.
n.a.	NA (bag)	n.a.	n.a.	n.a.	n.a.	n.a.	n.a.
n.a.	NA (bag)	n.a.	n.a.	n.a.	n.a.	n.a.	n.a.
9	Caryophyllene	13.799	1987576.761	74421311.384	4.41	5.31	n.a.
10	Copaene <beta>	13.901	349719.794	13384664.623	0.78	0.95	n.a.
n.a.	NA (bag)	n.a.	n.a.	n.a.	n.a.	n.a.	n.a.
n.a.	NA (bag)	n.a.	n.a.	n.a.	n.a.	n.a.	n.a.
n.a.	NA (bag)	n.a.	n.a.	n.a.	n.a.	n.a.	n.a.
n.a.	Farnesene <(E)-, beta->	n.a.	n.a.	n.a.	n.a.	n.a.	n.a.
n.a.	Humulene	n.a.	n.a.	n.a.	n.a.	n.a.	n.a.
n.a.	NA (bag)	n.a.	n.a.	n.a.	n.a.	n.a.	n.a.
11	Aromadendrene	14.330	459812.579	12122051.602	1.02	0.86	n.a.
n.a.	Caryophyllene <9-epi-(E)->	n.a.	n.a.	n.a.	n.a.	n.a.	n.a.
12	Muurrolene <gamma>	14.472	7805487.351	311911655.500	17.32	22.24	n.a.
n.a.	NA (bag)	n.a.	n.a.	n.a.	n.a.	n.a.	n.a.
n.a.	Germacrene D	n.a.	n.a.	n.a.	n.a.	n.a.	n.a.
n.a.	NA (bag)	n.a.	n.a.	n.a.	n.a.	n.a.	n.a.
13	Farnesene <(E,E)-, alpha>	14.721	200459.620	12089544.424	0.44	0.86	n.a.
n.a.	NA (bag)	n.a.	n.a.	n.a.	n.a.	n.a.	n.a.
n.a.	NA (bag)	n.a.	n.a.	n.a.	n.a.	n.a.	n.a.
n.a.	Cadinene <delta>	n.a.	n.a.	n.a.	n.a.	n.a.	n.a.
14	Calamenene	15.047	1331976.473	33406256.093	2.96	2.38	n.a.
n.a.	NA (bag)	n.a.	n.a.	n.a.	n.a.	n.a.	n.a.
n.a.	NA (bag)	n.a.	n.a.	n.a.	n.a.	n.a.	n.a.
n.a.	Cadina-1,4-diene <trans>	n.a.	n.a.	n.a.	n.a.	n.a.	n.a.
n.a.	NA (bag)	n.a.	n.a.	n.a.	n.a.	n.a.	n.a.
n.a.	NA (bag)	n.a.	n.a.	n.a.	n.a.	n.a.	n.a.
n.a.	Nerolidol	n.a.	n.a.	n.a.	n.a.	n.a.	n.a.
n.a.	(3E,7E)-4,8,12-Trimethyltrideca-1,3,7,11-tetraene	n.a.	n.a.	n.a.	n.a.	n.a.	n.a.
n.a.	NA (bag)	n.a.	n.a.	n.a.	n.a.	n.a.	n.a.
n.a.	NA (bag)	n.a.	n.a.	n.a.	n.a.	n.a.	n.a.
n.a.	NA (bag)	n.a.	n.a.	n.a.	n.a.	n.a.	n.a.
n.a.	NA (contaminant)	n.a.	n.a.	n.a.	n.a.	n.a.	n.a.
n.a.	NA (bag)	n.a.	n.a.	n.a.	n.a.	n.a.	n.a.
n.a.	NA (bag)	n.a.	n.a.	n.a.	n.a.	n.a.	n.a.
n.a.	NA (bag)	n.a.	n.a.	n.a.	n.a.	n.a.	n.a.
n.a.	NA (bag)	n.a.	n.a.	n.a.	n.a.	n.a.	n.a.
n.a.	unknown	n.a.	n.a.	n.a.	n.a.	n.a.	n.a.
n.a.	unknown	n.a.	n.a.	n.a.	n.a.	n.a.	n.a.
n.a.	NA (bag)	n.a.	n.a.	n.a.	n.a.	n.a.	n.a.
n.a.	NA (bag)	n.a.	n.a.	n.a.	n.a.	n.a.	n.a.
n.a.	NA (bag)	n.a.	n.a.	n.a.	n.a.	n.a.	n.a.
n.a.	NA (bag)	n.a.	n.a.	n.a.	n.a.	n.a.	n.a.

n.a.	NA (bag)	n.a.	n.a.	n.a.	n.a.	n.a.	n.a.
n.a.	NA (bag)	n.a.	n.a.	n.a.	n.a.	n.a.	n.a.
n.a.	NA (contaminant)	n.a.	n.a.	n.a.	n.a.	n.a.	n.a.
n.a.	NA (bag)	n.a.	n.a.	n.a.	n.a.	n.a.	n.a.
n.a.	NA (bag)	n.a.	n.a.	n.a.	n.a.	n.a.	n.a.
n.a.	NA (bag)	n.a.	n.a.	n.a.	n.a.	n.a.	n.a.
n.a.	NA (bag)	n.a.	n.a.	n.a.	n.a.	n.a.	n.a.
Total:				**45067272.155**	**1402698145.960**	**100.00**	**100.00**

Chromatogram and SST Results

Injection Details

Injection Name:	**rose_rrv_greenhouse_02**	*Run Time (min):*	**19.99**
Vial Number:	**4**	*Injection Volume:*	**1.00**
Injection Type:	**Unknown**	*Channel:*	**TIC**
Calibration Level:		*Wavelength:*	**n.a.**
Instrument Method:	**training-splitless**	*Bandwidth:*	**n.a.**
Processing Method:	**basic qualitative**	*Dilution Factor:*	**1.0000**
Injection Date/Time:	**07/Sep/18 06:27**	*Sample Weight:*	**1.0000**

Chromatogram

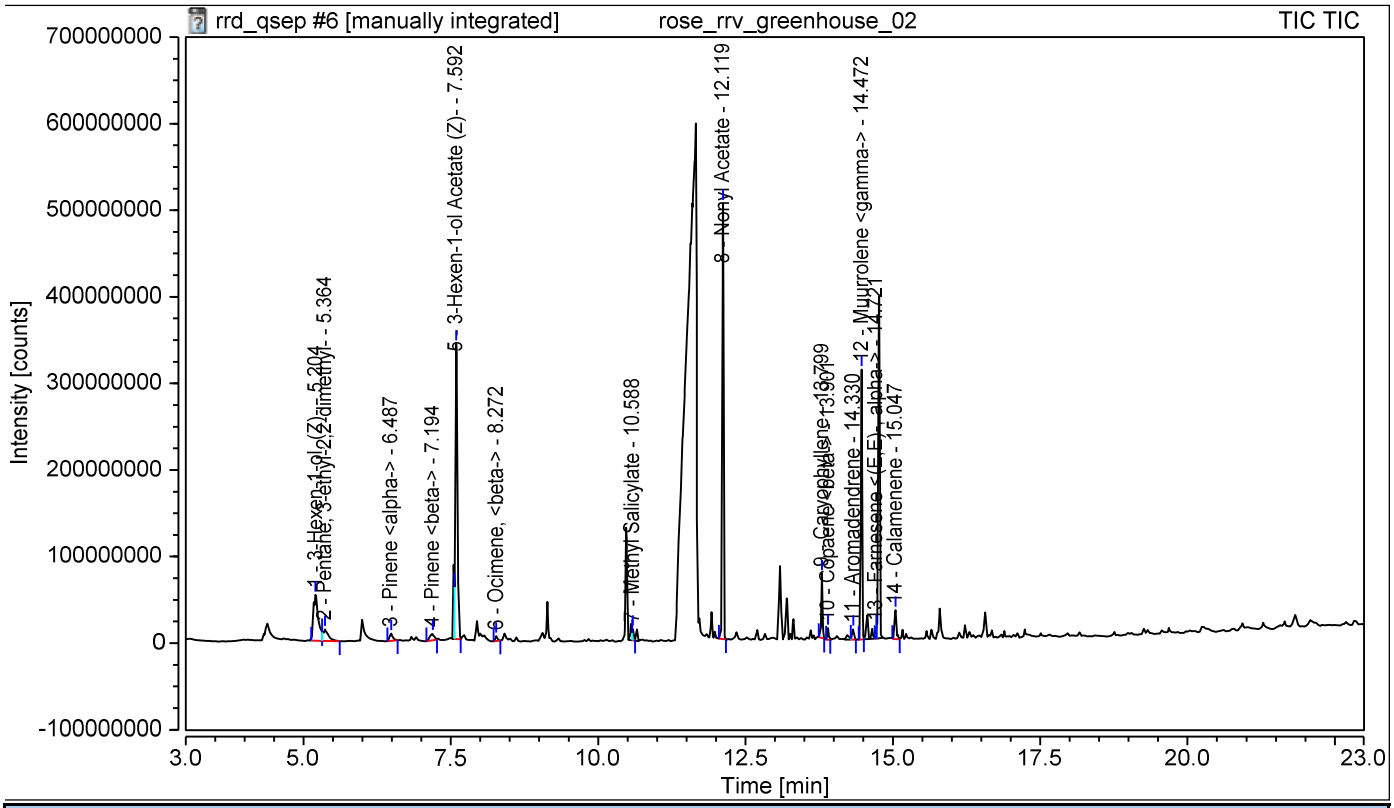

SST Results

No.	Name	Inj.Condition	Peak	Test Result	Injection
Number of executed test cases:		**n.a.**	**Total Result:**	**Passed**	

Chromatogram and Results

Injection Details

Injection Name:	**bag_blank_01**	*Run Time (min):*	**19.99**
Vial Number:	**155**	*Injection Volume:*	**1.00**
Injection Type:	**Blank**	*Channel:*	**TIC**
Calibration Level:		*Wavelength:*	**n.a.**
Instrument Method:	**training-splitless**	*Bandwidth:*	**n.a.**
Processing Method:	**basic qualitative**	*Dilution Factor:*	**1.0000**
Injection Date/Time:	**08/Sep/18 04:04**	*Sample Weight:*	**1.0000**

Chromatogram

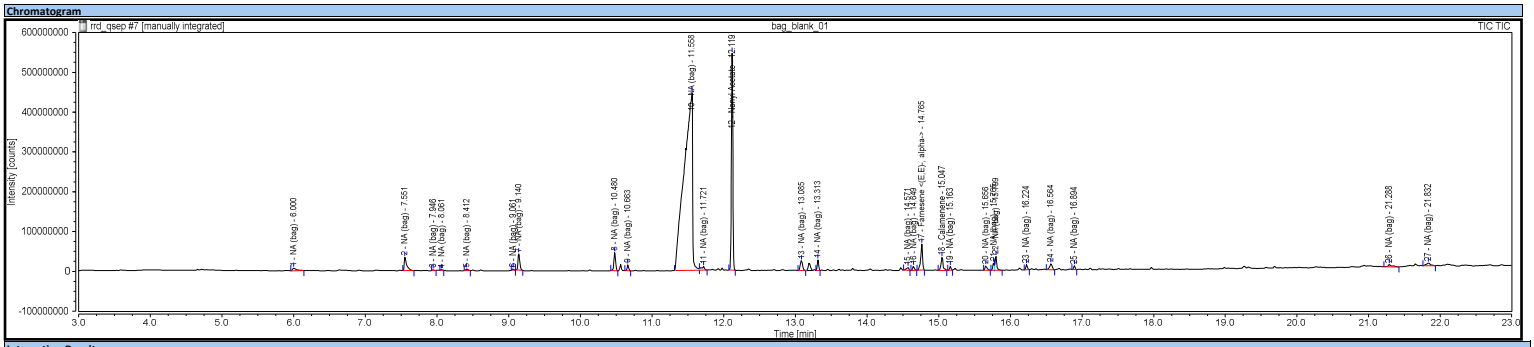

Integration Results

No.	Peak Name	Retention Time min	Area counts*min	Height counts	Relative Area %	Relative Height %	Amount
n.a.	2-Hexenal	n.a.	n.a.	n.a.	n.a.	n.a.	n.a.
n.a.	3-Hexen-1-ol, (Z)-	n.a.	n.a.	n.a.	n.a.	n.a.	n.a.
n.a.	Pentane, 3-ethyl-2,2-dimethyl-	n.a.	n.a.	n.a.	n.a.	n.a.	n.a.
1	NA (bag)	6.000	368342.026	6331560.699	0.42	0.44	n.a.
n.a.	NA (bag)	n.a.	n.a.	n.a.	n.a.	n.a.	n.a.
n.a.	Pinene <alpha->	n.a.	n.a.	n.a.	n.a.	n.a.	n.a.
n.a.	NA (bag)	n.a.	n.a.	n.a.	n.a.	n.a.	n.a.
n.a.	2-Thujene	n.a.	n.a.	n.a.	n.a.	n.a.	n.a.
n.a.	Pinene <beta->	n.a.	n.a.	n.a.	n.a.	n.a.	n.a.
n.a.	5-Hepten-2-one, <6-methyl->	n.a.	n.a.	n.a.	n.a.	n.a.	n.a.
n.a.	Myrcene <beta->	n.a.	n.a.	n.a.	n.a.	n.a.	n.a.
2	NA (bag)	7.551	1369451.797	34095863.662	1.56	2.36	n.a.
n.a.	NA (bag)	n.a.	n.a.	n.a.	n.a.	n.a.	n.a.
n.a.	3-Hexen-1-ol Acetate (Z)-	n.a.	n.a.	n.a.	n.a.	n.a.	n.a.
n.a.	Acetic acid, hexyl ester	n.a.	n.a.	n.a.	n.a.	n.a.	n.a.
n.a.	2-Hexen-1-ol, acetate, (E)-	n.a.	n.a.	n.a.	n.a.	n.a.	n.a.
3	NA (bag)	7.946	54199.214	2057086.438	0.06	0.14	n.a.
n.a.	NA (1-Hexanol, 2-ethyl-)	n.a.	n.a.	n.a.	n.a.	n.a.	n.a.
n.a.	NA (bag)	n.a.	n.a.	n.a.	n.a.	n.a.	n.a.
n.a.	D-Limonene	n.a.	n.a.	n.a.	n.a.	n.a.	n.a.
4	NA (bag)	8.061	55586.776	1925633.466	0.06	0.13	n.a.
n.a.	Ocimene, <trans-beta->	n.a.	n.a.	n.a.	n.a.	n.a.	n.a.
n.a.	Ocimene, <beta->	n.a.	n.a.	n.a.	n.a.	n.a.	n.a.
5	NA (bag)	8.412	170121.333	4636145.818	0.19	0.32	n.a.
n.a.	NA (bag)	n.a.	n.a.	n.a.	n.a.	n.a.	n.a.
n.a.	NA (bag)	n.a.	n.a.	n.a.	n.a.	n.a.	n.a.
n.a.	Trivertal	n.a.	n.a.	n.a.	n.a.	n.a.	n.a.
n.a.	NA (bag)	n.a.	n.a.	n.a.	n.a.	n.a.	n.a.
6	NA (bag)	9.061	80120.032	3470377.296	0.09	0.24	n.a.
n.a.	NA (bag)	n.a.	n.a.	n.a.	n.a.	n.a.	n.a.
7	NA (bag)	9.140	1143500.214	41056899.809	1.30	2.84	n.a.
n.a.	NA (bag)	n.a.	n.a.	n.a.	n.a.	n.a.	n.a.
n.a.	Nona-1,3,7-triene <4-8-dimethyl-, (E)->	n.a.	n.a.	n.a.	n.a.	n.a.	n.a.
n.a.	2,4,6-Octatriene, 2,6-dimethyl-, (E,Z)-	n.a.	n.a.	n.a.	n.a.	n.a.	n.a.
n.a.	Camphor	n.a.	n.a.	n.a.	n.a.	n.a.	n.a.
n.a.	Benzaldehyde <para-ethyl->	n.a.	n.a.	n.a.	n.a.	n.a.	n.a.
n.a.	NA (bag)	n.a.	n.a.	n.a.	n.a.	n.a.	n.a.
8	NA (bag)	10.480	1294926.180	45215637.884	1.47	3.13	n.a.
n.a.	Methyl Salicylate	n.a.	n.a.	n.a.	n.a.	n.a.	n.a.
9	NA (bag)	10.663	362670.720	14893915.882	0.41	1.03	n.a.
n.a.	NA (bag)	n.a.	n.a.	n.a.	n.a.	n.a.	n.a.
n.a.	NA (bag)	n.a.	n.a.	n.a.	n.a.	n.a.	n.a.
n.a.	NA (bag)	n.a.	n.a.	n.a.	n.a.	n.a.	n.a.
n.a.	NA (bag)	n.a.	n.a.	n.a.	n.a.	n.a.	n.a.
n.a.	NA (bag)	n.a.	n.a.	n.a.	n.a.	n.a.	n.a.
n.a.	NA (bag)	n.a.	n.a.	n.a.	n.a.	n.a.	n.a.
n.a.	NA (bag)	n.a.	n.a.	n.a.	n.a.	n.a.	n.a.
n.a.	NA (bag)	n.a.	n.a.	n.a.	n.a.	n.a.	n.a.
n.a.	NA (bag)	n.a.	n.a.	n.a.	n.a.	n.a.	n.a.
n.a.	NA (bag)	n.a.	n.a.	n.a.	n.a.	n.a.	n.a.
10	NA (bag)	11.558	60460487.915	445789603.983	68.77	30.83	n.a.
n.a.	NA (bag)	n.a.	n.a.	n.a.	n.a.	n.a.	n.a.
n.a.	NA (bag)	n.a.	n.a.	n.a.	n.a.	n.a.	n.a.
n.a.	NA (bag)	n.a.	n.a.	n.a.	n.a.	n.a.	n.a.
11	NA (bag)	11.721	469626.237	9245270.522	0.53	0.64	n.a.
n.a.	NA (bag)	n.a.	n.a.	n.a.	n.a.	n.a.	n.a.
n.a.	NA (bag)	n.a.	n.a.	n.a.	n.a.	n.a.	n.a.
n.a.	NA (bag)	n.a.	n.a.	n.a.	n.a.	n.a.	n.a.
n.a.	NA (bag)	n.a.	n.a.	n.a.	n.a.	n.a.	n.a.
12	Nonyl Acetate	12.119	12837295.492	544910780.742	14.60	37.68	n.a.
n.a.	NA (bag)	n.a.	n.a.	n.a.	n.a.	n.a.	n.a.
n.a.	NA (bag)	n.a.	n.a.	n.a.	n.a.	n.a.	n.a.
n.a.	NA (bag)	n.a.	n.a.	n.a.	n.a.	n.a.	n.a.
n.a.	NA (bag)	n.a.	n.a.	n.a.	n.a.	n.a.	n.a.
n.a.	NA (bag)	n.a.	n.a.	n.a.	n.a.	n.a.	n.a.
n.a.	NA (bag)	n.a.	n.a.	n.a.	n.a.	n.a.	n.a.
n.a.	NA (bag)	n.a.	n.a.	n.a.	n.a.	n.a.	n.a.
n.a.	NA (bag)	n.a.	n.a.	n.a.	n.a.	n.a.	n.a.
13	NA (bag)	13.085	951125.555	25019124.021	1.08	1.73	n.a.
n.a.	Copaene <alpha->	n.a.	n.a.	n.a.	n.a.	n.a.	n.a.
n.a.	NA (bag)	n.a.	n.a.	n.a.	n.a.	n.a.	n.a.
14	NA (bag)	13.313	607876.804	26405912.447	0.69	1.83	n.a.
n.a.	NA (bag)	n.a.	n.a.	n.a.	n.a.	n.a.	n.a.
n.a.	NA (bag)	n.a.	n.a.	n.a.	n.a.	n.a.	n.a.
n.a.	Elemene <beta->	n.a.	n.a.	n.a.	n.a.	n.a.	n.a.
n.a.	NA (bag)	n.a.	n.a.	n.a.	n.a.	n.a.	n.a.
n.a.	NA (bag)	n.a.	n.a.	n.a.	n.a.	n.a.	n.a.
n.a.	NA (bag)	n.a.	n.a.	n.a.	n.a.	n.a.	n.a.
n.a.	Caryophyllene	n.a.	n.a.	n.a.	n.a.	n.a.	n.a.
n.a.	Copaene <beta->	n.a.	n.a.	n.a.	n.a.	n.a.	n.a.
n.a.	NA (bag)	n.a.	n.a.	n.a.	n.a.	n.a.	n.a.
n.a.	NA (bag)	n.a.	n.a.	n.a.	n.a.	n.a.	n.a.
n.a.	NA (bag)	n.a.	n.a.	n.a.	n.a.	n.a.	n.a.
n.a.	Farnesene <(E)-, beta->	n.a.	n.a.	n.a.	n.a.	n.a.	n.a.
n.a.	Humulene	n.a.	n.a.	n.a.	n.a.	n.a.	n.a.
n.a.	NA (bag)	n.a.	n.a.	n.a.	n.a.	n.a.	n.a.
n.a.	Aromadendrene	n.a.	n.a.	n.a.	n.a.	n.a.	n.a.
n.a.	Caryophyllene <9-epi-(E)->	n.a.	n.a.	n.a.	n.a.	n.a.	n.a.
n.a.	Muurrolene <gamma->	n.a.	n.a.	n.a.	n.a.	n.a.	n.a.
15	NA (bag)	14.571	260530.874	7663722.705	0.30	0.53	n.a.
n.a.	Germacrene D	n.a.	n.a.	n.a.	n.a.	n.a.	n.a.
16	NA (bag)	14.649	302479.141	10816744.639	0.34	0.75	n.a.
17	Farnesene <(E,E)-, alpha->	14.765	1991457.690	65237045.906	2.27	4.51	n.a.
n.a.	NA (bag)	n.a.	n.a.	n.a.	n.a.	n.a.	n.a.
n.a.	NA (bag)	n.a.	n.a.	n.a.	n.a.	n.a.	n.a.
n.a.	Cadinene <delta->	n.a.	n.a.	n.a.	n.a.	n.a.	n.a.
18	Calamenene	15.047	1124877.691	32414330.670	1.28	2.24	n.a.
n.a.	NA (bag)	n.a.	n.a.	n.a.	n.a.	n.a.	n.a.
19	NA (bag)	15.163	235851.854	9813762.831	0.27	0.68	n.a.
n.a.	Cadina-1,4-diene <trans->	n.a.	n.a.	n.a.	n.a.	n.a.	n.a.
n.a.	NA (bag)	n.a.	n.a.	n.a.	n.a.	n.a.	n.a.
n.a.	NA (bag)	n.a.	n.a.	n.a.	n.a.	n.a.	n.a.
n.a.	Nerolidol	n.a.	n.a.	n.a.	n.a.	n.a.	n.a.
n.a.	(3E,7E)-4,8,12-Trimethyltrideca-1,3,7,11-tetraene	n.a.	n.a.	n.a.	n.a.	n.a.	n.a.
20	NA (bag)	15.656	362234.785	11614338.638	0.41	0.80	n.a.
21	NA (bag)	15.765	403959.369	17811973.138	0.46	1.23	n.a.
22	NA (bag)	15.799	982773.057	34800435.453	1.12	2.41	n.a.
n.a.	NA (contaminant)	n.a.	n.a.	n.a.	n.a.	n.a.	n.a.
n.a.	NA (bag)	n.a.	n.a.	n.a.	n.a.	n.a.	n.a.
23	NA (bag)	16.224	340472.376	13479397.525	0.39	0.93	n.a.
n.a.	NA (bag)	n.a.	n.a.	n.a.	n.a.	n.a.	n.a.
n.a.	NA (bag)	n.a.	n.a.	n.a.	n.a.	n.a.	n.a.
n.a.	unknown	n.a.	n.a.	n.a.	n.a.	n.a.	n.a.
n.a.	unknown	n.a.	n.a.	n.a.	n.a.	n.a.	n.a.
24	NA (bag)	16.564	618882.161	15001821.339	0.70	1.04	n.a.
n.a.	NA (bag)	n.a.	n.a.	n.a.	n.a.	n.a.	n.a.
25	NA (bag)	16.894	224956.894	10028278.462	0.26	0.69	n.a.
n.a.	NA (bag)	n.a.	n.a.	n.a.	n.a.	n.a.	n.a.

n.a.	NA (bag)	n.a.	n.a.	n.a.	n.a.	n.a.	n.a.
n.a.	NA (bag)	n.a.	n.a.	n.a.	n.a.	n.a.	n.a.
n.a.	NA (contaminant)	n.a.	n.a.	n.a.	n.a.	n.a.	n.a.
n.a.	NA (bag)	n.a.	n.a.	n.a.	n.a.	n.a.	n.a.
n.a.	NA (bag)	n.a.	n.a.	n.a.	n.a.	n.a.	n.a.
26	NA (bag)	21.288	368582.745	5811967.740	0.42	0.40	n.a.
27	NA (bag)	21.832	475912.957	6537200.665	0.54	0.45	n.a.
Total:				**87918301.891**	**1446084852.381**	**100.00**	**100.00**

Chromatogram and SST Results

Injection Details

Injection Name:	**bag_blank_01**	*Run Time (min):*	**19.99**
Vial Number:	**155**	*Injection Volume:*	**1.00**
Injection Type:	**Blank**	*Channel:*	**TIC**
Calibration Level:		*Wavelength:*	**n.a.**
Instrument Method:	**training-splitless**	*Bandwidth:*	**n.a.**
Processing Method:	**basic qualitative**	*Dilution Factor:*	**1.0000**
Injection Date/Time:	**08/Sep/18 04:04**	*Sample Weight:*	**1.0000**

Chromatogram

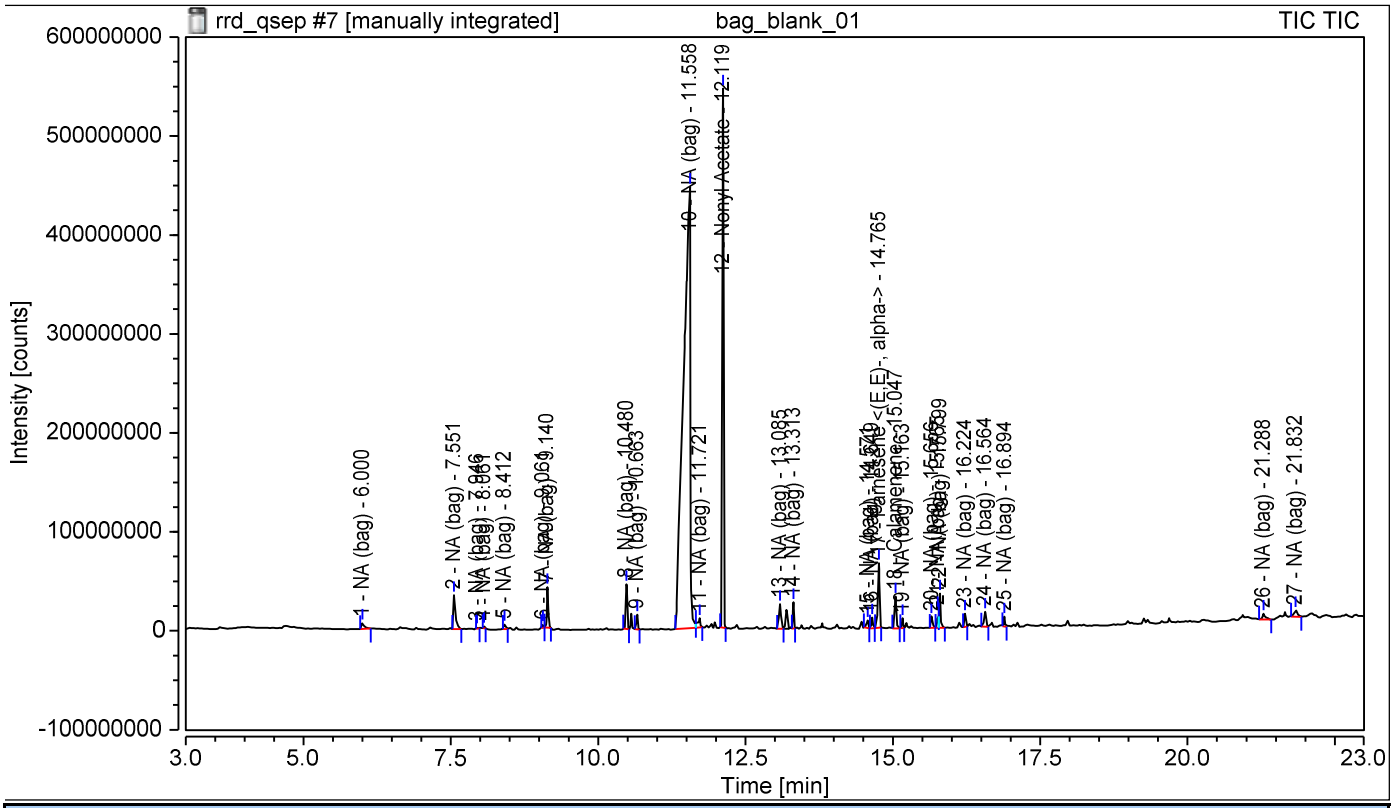

SST Results

No.	Name	Inj.Condition	Peak	Test Result	Injection

Number of executed test cases: **n.a.** **Total Result:** **Passed**

Chromatogram and Results

Injection Details

Injection Name:	**rose_rrv_greenhouse_03**	*Run Time (min):*	**19.99**
Vial Number:	**5**	*Injection Volume:*	**1.00**
Injection Type:	**Unknown**	*Channel:*	**TIC**
Calibration Level:		*Wavelength:*	**n.a.**
Instrument Method:	**training-splitless**	*Bandwidth:*	**n.a.**
Processing Method:	**basic qualitative**	*Dilution Factor:*	**1.0000**
Injection Date/Time:	**19/Sep/18 03:20**	*Sample Weight:*	**1.0000**

Chromatogram

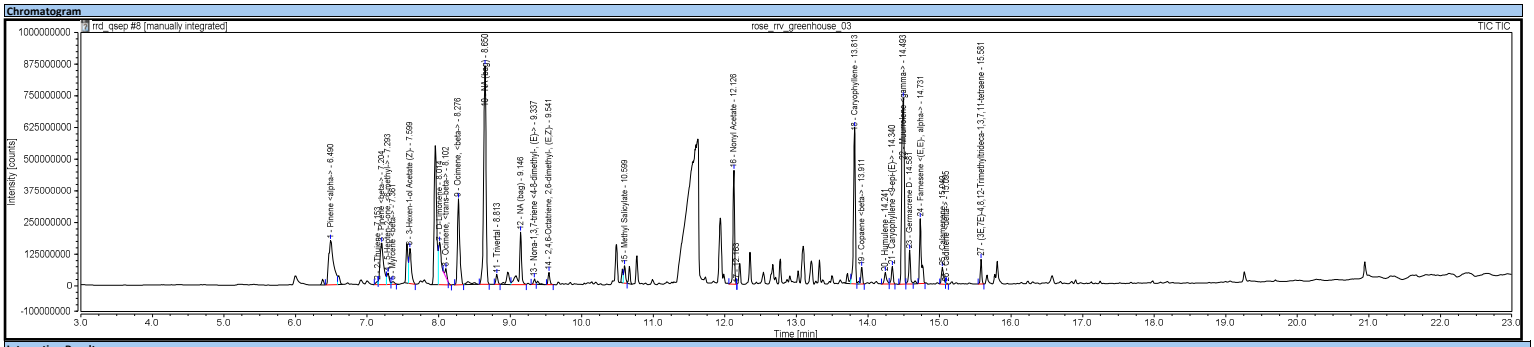

Integration Results

No.	Peak Name	Retention Time min	Area counts*min	Height counts	Relative Area %	Relative Height %	Amount
n.a.	2-Hexenal	n.a.	n.a.	n.a.	n.a.	n.a.	n.a.
n.a.	3-Hexen-1-ol, (Z)-	n.a.	n.a.	n.a.	n.a.	n.a.	n.a.
n.a.	Pentane, 3-ethyl-2,2-dimethyl-	n.a.	n.a.	n.a.	n.a.	n.a.	n.a.
n.a.	NA (bag)	n.a.	n.a.	n.a.	n.a.	n.a.	n.a.
n.a.	NA (bag)	n.a.	n.a.	n.a.	n.a.	n.a.	n.a.
1	Pinene <alpha->	6.490	13638890.764	175166474.475	7.48	3.59	n.a.
n.a.	NA (bag)	n.a.	n.a.	n.a.	n.a.	n.a.	n.a.
2	2-Thujene	7.153	440282.877	12828989.527	0.24	0.26	n.a.
3	Pinene <beta->	7.204	9744842.124	164120026.175	5.34	3.37	n.a.
4	5-Hepten-2-one, <6-methyl->	7.293	1708747.545	44330551.796	0.94	0.91	n.a.
5	Myrcene <beta->	7.361	509563.583	11098215.622	0.28	0.23	n.a.
n.a.	NA (bag)	n.a.	n.a.	n.a.	n.a.	n.a.	n.a.
n.a.	NA (bag)	n.a.	n.a.	n.a.	n.a.	n.a.	n.a.
6	3-Hexen-1-ol Acetate (Z)-	7.599	5563203.596	138349625.276	3.05	2.84	n.a.
n.a.	Acetic acid, hexyl ester	n.a.	n.a.	n.a.	n.a.	n.a.	n.a.
n.a.	2-Hexen-1-ol, acetate, (E)-	n.a.	n.a.	n.a.	n.a.	n.a.	n.a.
n.a.	NA (bag)	n.a.	n.a.	n.a.	n.a.	n.a.	n.a.
n.a.	NA (1-Hexanol, 2-ethyl-)	n.a.	n.a.	n.a.	n.a.	n.a.	n.a.
n.a.	NA (bag)	n.a.	n.a.	n.a.	n.a.	n.a.	n.a.
7	D-Limonene	8.014	10433309.251	168166645.067	5.72	3.45	n.a.
n.a.	NA (bag)	n.a.	n.a.	n.a.	n.a.	n.a.	n.a.
8	Ocimene, <trans-beta->	8.102	911264.413	33800816.094	0.50	0.69	n.a.
9	Ocimene, <beta->	8.276	12618777.114	338691740.666	6.92	6.95	n.a.
n.a.	NA (bag)	n.a.	n.a.	n.a.	n.a.	n.a.	n.a.
n.a.	NA (bag)	n.a.	n.a.	n.a.	n.a.	n.a.	n.a.
10	NA (bag)	8.650	32881254.061	862639373.040	18.03	17.70	n.a.
11	Trivertal	8.813	1156274.659	38597471.689	0.63	0.79	n.a.
n.a.	NA (bag)	n.a.	n.a.	n.a.	n.a.	n.a.	n.a.
n.a.	NA (bag)	n.a.	n.a.	n.a.	n.a.	n.a.	n.a.
n.a.	NA (bag)	n.a.	n.a.	n.a.	n.a.	n.a.	n.a.
12	NA (bag)	9.146	8171685.453	207158985.726	4.48	4.25	n.a.
n.a.	NA (bag)	n.a.	n.a.	n.a.	n.a.	n.a.	n.a.
13	Nona-1,3,7-triene <4-8-dimethyl-, (E)->	9.337	637512.162	22204874.335	0.35	0.46	n.a.
14	2,4,6-Octatriene, 2,6-dimethyl-, (E,Z)-	9.541	1362985.959	48303572.126	0.75	0.99	n.a.
n.a.	Camphor	n.a.	n.a.	n.a.	n.a.	n.a.	n.a.
n.a.	Benzaldehyde <para-ethyl->	n.a.	n.a.	n.a.	n.a.	n.a.	n.a.
n.a.	NA (bag)	n.a.	n.a.	n.a.	n.a.	n.a.	n.a.
n.a.	NA (bag)	n.a.	n.a.	n.a.	n.a.	n.a.	n.a.
15	Methyl Salicylate	10.599	1877445.421	68829478.650	1.03	1.41	n.a.
n.a.	NA (bag)	n.a.	n.a.	n.a.	n.a.	n.a.	n.a.
n.a.	NA (bag)	n.a.	n.a.	n.a.	n.a.	n.a.	n.a.
n.a.	NA (bag)	n.a.	n.a.	n.a.	n.a.	n.a.	n.a.
n.a.	NA (bag)	n.a.	n.a.	n.a.	n.a.	n.a.	n.a.
n.a.	NA (bag)	n.a.	n.a.	n.a.	n.a.	n.a.	n.a.
n.a.	NA (bag)	n.a.	n.a.	n.a.	n.a.	n.a.	n.a.
n.a.	NA (bag)	n.a.	n.a.	n.a.	n.a.	n.a.	n.a.
n.a.	NA (bag)	n.a.	n.a.	n.a.	n.a.	n.a.	n.a.
n.a.	NA (bag)	n.a.	n.a.	n.a.	n.a.	n.a.	n.a.
n.a.	NA (bag)	n.a.	n.a.	n.a.	n.a.	n.a.	n.a.
n.a.	NA (bag)	n.a.	n.a.	n.a.	n.a.	n.a.	n.a.
n.a.	NA (bag)	n.a.	n.a.	n.a.	n.a.	n.a.	n.a.
n.a.	NA (bag)	n.a.	n.a.	n.a.	n.a.	n.a.	n.a.
n.a.	NA (bag)	n.a.	n.a.	n.a.	n.a.	n.a.	n.a.
n.a.	NA (bag)	n.a.	n.a.	n.a.	n.a.	n.a.	n.a.
n.a.	NA (bag)	n.a.	n.a.	n.a.	n.a.	n.a.	n.a.
n.a.	NA (bag)	n.a.	n.a.	n.a.	n.a.	n.a.	n.a.
n.a.	NA (bag)	n.a.	n.a.	n.a.	n.a.	n.a.	n.a.
n.a.	NA (bag)	n.a.	n.a.	n.a.	n.a.	n.a.	n.a.
n.a.	NA (bag)	n.a.	n.a.	n.a.	n.a.	n.a.	n.a.
n.a.	NA (bag)	n.a.	n.a.	n.a.	n.a.	n.a.	n.a.
16	Nonyl Acetate	12.126	11240731.529	449250341.877	6.16	9.22	n.a.
17		12.163	114.531	0.000	0.00	0.00	n.a.
n.a.	NA (bag)	n.a.	n.a.	n.a.	n.a.	n.a.	n.a.
n.a.	NA (bag)	n.a.	n.a.	n.a.	n.a.	n.a.	n.a.
n.a.	NA (bag)	n.a.	n.a.	n.a.	n.a.	n.a.	n.a.
n.a.	NA (bag)	n.a.	n.a.	n.a.	n.a.	n.a.	n.a.
n.a.	NA (bag)	n.a.	n.a.	n.a.	n.a.	n.a.	n.a.
n.a.	NA (bag)	n.a.	n.a.	n.a.	n.a.	n.a.	n.a.
n.a.	NA (bag)	n.a.	n.a.	n.a.	n.a.	n.a.	n.a.
n.a.	NA (bag)	n.a.	n.a.	n.a.	n.a.	n.a.	n.a.
n.a.	Copaene <alpha->	n.a.	n.a.	n.a.	n.a.	n.a.	n.a.
n.a.	NA (bag)	n.a.	n.a.	n.a.	n.a.	n.a.	n.a.
n.a.	NA (bag)	n.a.	n.a.	n.a.	n.a.	n.a.	n.a.
n.a.	NA (bag)	n.a.	n.a.	n.a.	n.a.	n.a.	n.a.
n.a.	NA (bag)	n.a.	n.a.	n.a.	n.a.	n.a.	n.a.
n.a.	Elemene <beta->	n.a.	n.a.	n.a.	n.a.	n.a.	n.a.
n.a.	NA (bag)	n.a.	n.a.	n.a.	n.a.	n.a.	n.a.
n.a.	NA (bag)	n.a.	n.a.	n.a.	n.a.	n.a.	n.a.
n.a.	NA (bag)	n.a.	n.a.	n.a.	n.a.	n.a.	n.a.
18	Caryophyllene	13.813	18440274.615	616845246.531	10.11	12.66	n.a.
19	Copaene <beta->	13.911	1734482.846	66366112.344	0.95	1.36	n.a.
n.a.	NA (bag)	n.a.	n.a.	n.a.	n.a.	n.a.	n.a.
n.a.	NA (bag)	n.a.	n.a.	n.a.	n.a.	n.a.	n.a.
n.a.	NA (bag)	n.a.	n.a.	n.a.	n.a.	n.a.	n.a.
n.a.	Farnesene <(E)-, beta->	n.a.	n.a.	n.a.	n.a.	n.a.	n.a.
20	Humulene	14.241	1667519.404	46016322.821	0.91	0.94	n.a.
n.a.	NA (bag)	n.a.	n.a.	n.a.	n.a.	n.a.	n.a.
n.a.	Aromadendrene	n.a.	n.a.	n.a.	n.a.	n.a.	n.a.
21	Caryophyllene <9-epi-(E)->	14.340	1920615.219	69461320.753	1.05	1.43	n.a.
22	Muurrolene <gamma->	14.493	29343149.261	734560399.331	16.09	15.07	n.a.
n.a.	NA (bag)	n.a.	n.a.	n.a.	n.a.	n.a.	n.a.
23	Germacrene D	14.581	3673657.987	133492722.650	2.01	2.74	n.a.
n.a.	NA (bag)	n.a.	n.a.	n.a.	n.a.	n.a.	n.a.
24	Farnesene <(E,E)-, alpha->	14.731	7999076.449	256593206.513	4.39	5.26	n.a.
n.a.	NA (bag)	n.a.	n.a.	n.a.	n.a.	n.a.	n.a.
n.a.	NA (bag)	n.a.	n.a.	n.a.	n.a.	n.a.	n.a.
25	Calamenene	15.040	2373764.481	65659052.906	1.30	1.35	n.a.
26	Cadinene <delta>	15.095	115099.190	5155331.961	0.06	0.11	n.a.
n.a.	NA (bag)	n.a.	n.a.	n.a.	n.a.	n.a.	n.a.
n.a.	NA (bag)	n.a.	n.a.	n.a.	n.a.	n.a.	n.a.
n.a.	Cadina-1,4-diene <trans->	n.a.	n.a.	n.a.	n.a.	n.a.	n.a.
n.a.	NA (bag)	n.a.	n.a.	n.a.	n.a.	n.a.	n.a.
n.a.	NA (bag)	n.a.	n.a.	n.a.	n.a.	n.a.	n.a.
n.a.	Nerolidol	n.a.	n.a.	n.a.	n.a.	n.a.	n.a.
27	(3E,7E)-4,8,12-Trimethyltrideca-1,3,7,11-tetraene	15.581	2200366.592	96474258.595	1.21	1.98	n.a.
n.a.	NA (bag)	n.a.	n.a.	n.a.	n.a.	n.a.	n.a.
n.a.	NA (bag)	n.a.	n.a.	n.a.	n.a.	n.a.	n.a.
n.a.	NA (bag)	n.a.	n.a.	n.a.	n.a.	n.a.	n.a.
n.a.	NA (contaminant)	n.a.	n.a.	n.a.	n.a.	n.a.	n.a.
n.a.	NA (bag)	n.a.	n.a.	n.a.	n.a.	n.a.	n.a.
n.a.	NA (bag)	n.a.	n.a.	n.a.	n.a.	n.a.	n.a.
n.a.	NA (bag)	n.a.	n.a.	n.a.	n.a.	n.a.	n.a.
n.a.	NA (bag)	n.a.	n.a.	n.a.	n.a.	n.a.	n.a.
n.a.	unknown	n.a.	n.a.	n.a.	n.a.	n.a.	n.a.
n.a.	unknown	n.a.	n.a.	n.a.	n.a.	n.a.	n.a.
n.a.	NA (bag)	n.a.	n.a.	n.a.	n.a.	n.a.	n.a.
n.a.	NA (bag)	n.a.	n.a.	n.a.	n.a.	n.a.	n.a.
n.a.	NA (bag)	n.a.	n.a.	n.a.	n.a.	n.a.	n.a.

n.a.	NA (bag)	n.a.	n.a.	n.a.	n.a.	n.a.	n.a.
n.a.	NA (bag)	n.a.	n.a.	n.a.	n.a.	n.a.	n.a.
n.a.	NA (bag)	n.a.	n.a.	n.a.	n.a.	n.a.	n.a.
n.a.	NA (contaminant)	n.a.	n.a.	n.a.	n.a.	n.a.	n.a.
n.a.	NA (bag)	n.a.	n.a.	n.a.	n.a.	n.a.	n.a.
n.a.	NA (bag)	n.a.	n.a.	n.a.	n.a.	n.a.	n.a.
n.a.	NA (bag)	n.a.	n.a.	n.a.	n.a.	n.a.	n.a.
n.a.	NA (bag)	n.a.	n.a.	n.a.	n.a.	n.a.	n.a.
Total:				**182364891.084**	**4874161156.547**	**100.00**	**100.00**

Chromatogram and SST Results

Injection Details

Injection Name:	**rose_rrv_greenhouse_03**	*Run Time (min):*	**19.99**
Vial Number:	**5**	*Injection Volume:*	**1.00**
Injection Type:	**Unknown**	*Channel:*	**TIC**
Calibration Level:		*Wavelength:*	**n.a.**
Instrument Method:	**training-splitless**	*Bandwidth:*	**n.a.**
Processing Method:	**basic qualitative**	*Dilution Factor:*	**1.0000**
Injection Date/Time:	**19/Sep/18 03:20**	*Sample Weight:*	**1.0000**

Chromatogram

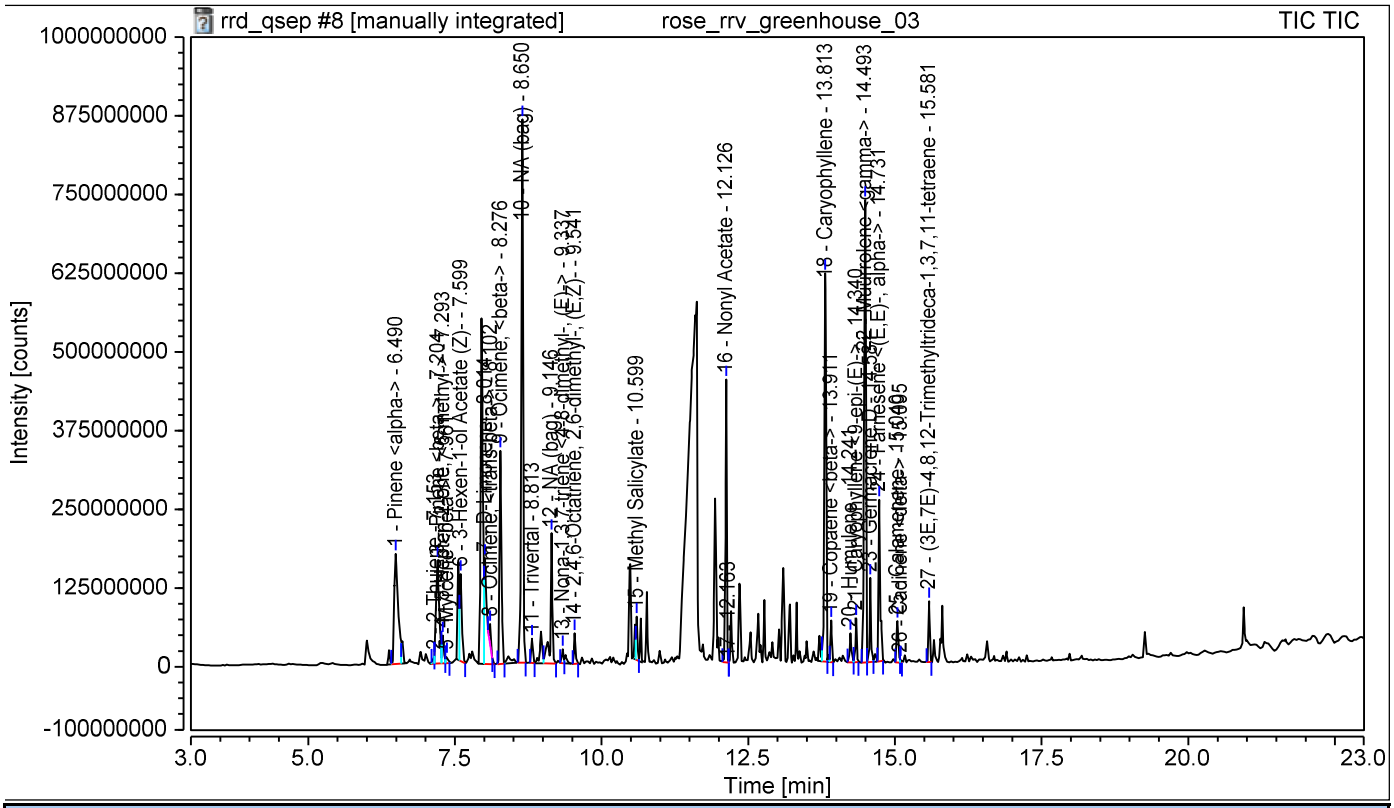

SST Results

No.	Name	Inj.Condition	Peak	Test Result	Injection
Number of executed test cases:	**n.a.**		**Total Result:**	**Passed**	

Chromatogram and Results

Injection Details

Injection Name:	**rose_rrv_greenhouse_04**	*Run Time (min):*	**19.99**
Vial Number:	**6**	*Injection Volume:*	**1.00**
Injection Type:	**Unknown**	*Channel:*	**TIC**
Calibration Level:		*Wavelength:*	**n.a.**
Instrument Method:	**training-splitless**	*Bandwidth:*	**n.a.**
Processing Method:	**basic qualitative**	*Dilution Factor:*	**1.0000**
Injection Date/Time:	**21/Sep/18 01:56**	*Sample Weight:*	**1.0000**

Chromatogram

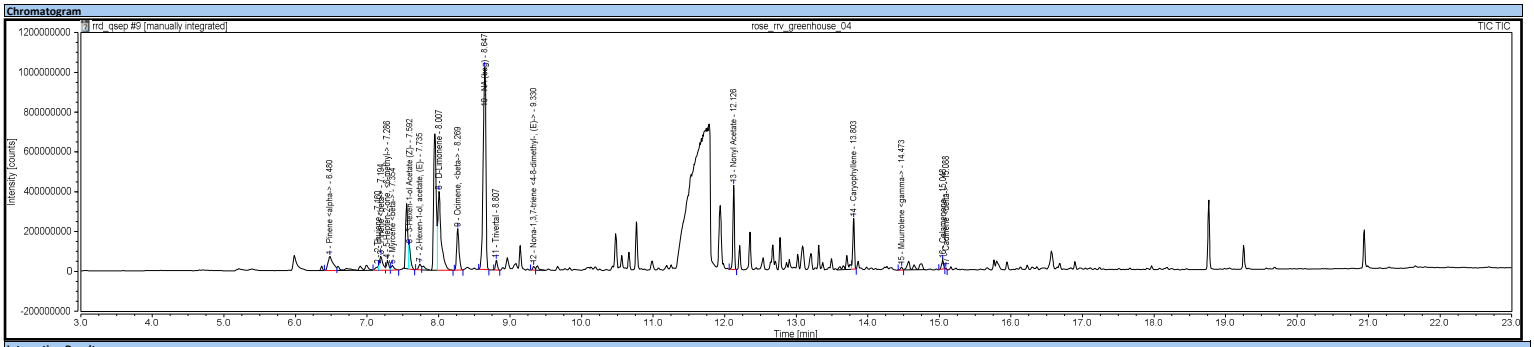

Integration Results

No.	Peak Name	Retention Time min	Area counts*min	Height counts	Relative Area %	Relative Height %	Amount
n.a.	2-Hexenal	n.a.	n.a.	n.a.	n.a.	n.a.	n.a.
n.a.	3-Hexen-1-ol, (Z)-	n.a.	n.a.	n.a.	n.a.	n.a.	n.a.
n.a.	Pentane, 3-ethyl-2,2-dimethyl-	n.a.	n.a.	n.a.	n.a.	n.a.	n.a.
n.a.	NA (bag)	n.a.	n.a.	n.a.	n.a.	n.a.	n.a.
n.a.	NA (bag)	n.a.	n.a.	n.a.	n.a.	n.a.	n.a.
1	Pinene <alpha>	6.480	5744179.237	71516235.125	5.06	2.54	n.a.
n.a.	NA (bag)	n.a.	n.a.	n.a.	n.a.	n.a.	n.a.
2	2-Thujene	7.160	838120.958	24319658.350	0.74	0.86	n.a.
3	Pinene <beta>	7.194	3896208.614	69919822.964	3.43	2.48	n.a.
4	5-Hepten-2-one, <6-methyl->	7.286	1827084.345	49176734.689	1.61	1.75	n.a.
5	Myrcene <beta>	7.354	1113430.730	22804819.557	0.98	0.81	n.a.
n.a.	NA (bag)	n.a.	n.a.	n.a.	n.a.	n.a.	n.a.
n.a.	NA (bag)	n.a.	n.a.	n.a.	n.a.	n.a.	n.a.
6	3-Hexen-1-ol Acetate (Z)-	7.592	3725595.297	117816084.752	3.28	4.18	n.a.
n.a.	Acetic acid, hexyl ester	n.a.	n.a.	n.a.	n.a.	n.a.	n.a.
7	2-Hexen-1-ol, acetate, (E)-	7.735	1129370.671	28695060.800	0.99	1.02	n.a.
n.a.	NA (bag)	n.a.	n.a.	n.a.	n.a.	n.a.	n.a.
n.a.	NA (1-Hexanol, 2-ethyl-)	n.a.	n.a.	n.a.	n.a.	n.a.	n.a.
n.a.	NA (bag)	n.a.	n.a.	n.a.	n.a.	n.a.	n.a.
8	D-Limonene	8.007	20919638.522	395772910.518	18.41	14.05	n.a.
n.a.	NA (bag)	n.a.	n.a.	n.a.	n.a.	n.a.	n.a.
n.a.	Ocimene, <trans-beta->	n.a.	n.a.	n.a.	n.a.	n.a.	n.a.
9	Ocimene, <beta>	8.269	8144922.955	208995962.183	7.17	7.42	n.a.
n.a.	NA (bag)	n.a.	n.a.	n.a.	n.a.	n.a.	n.a.
n.a.	NA (bag)	n.a.	n.a.	n.a.	n.a.	n.a.	n.a.
10	NA (bag)	8.647	45007643.836	1015308112.523	39.61	36.05	n.a.
11	Trivertal	8.807	1496587.645	49679740.849	1.32	1.76	n.a.
n.a.	NA (bag)	n.a.	n.a.	n.a.	n.a.	n.a.	n.a.
n.a.	NA (bag)	n.a.	n.a.	n.a.	n.a.	n.a.	n.a.
n.a.	NA (bag)	n.a.	n.a.	n.a.	n.a.	n.a.	n.a.
n.a.	NA (bag)	n.a.	n.a.	n.a.	n.a.	n.a.	n.a.
n.a.	NA (bag)	n.a.	n.a.	n.a.	n.a.	n.a.	n.a.
12	Nona-1,3,7-triene <4-8-dimethyl-, (E)>	9.330	574382.191	19862249.351	0.51	0.71	n.a.
n.a.	2,4,6-Octatriene, 2,6-dimethyl-, (E,Z)-	n.a.	n.a.	n.a.	n.a.	n.a.	n.a.
n.a.	Camphor	n.a.	n.a.	n.a.	n.a.	n.a.	n.a.
n.a.	Benzaldehyde <para-ethyl->	n.a.	n.a.	n.a.	n.a.	n.a.	n.a.
n.a.	NA (bag)	n.a.	n.a.	n.a.	n.a.	n.a.	n.a.
n.a.	NA (bag)	n.a.	n.a.	n.a.	n.a.	n.a.	n.a.
n.a.	Methyl Salicylate	n.a.	n.a.	n.a.	n.a.	n.a.	n.a.
n.a.	NA (bag)	n.a.	n.a.	n.a.	n.a.	n.a.	n.a.
n.a.	NA (bag)	n.a.	n.a.	n.a.	n.a.	n.a.	n.a.
n.a.	NA (bag)	n.a.	n.a.	n.a.	n.a.	n.a.	n.a.
n.a.	NA (bag)	n.a.	n.a.	n.a.	n.a.	n.a.	n.a.
n.a.	NA (bag)	n.a.	n.a.	n.a.	n.a.	n.a.	n.a.
n.a.	NA (bag)	n.a.	n.a.	n.a.	n.a.	n.a.	n.a.
n.a.	NA (bag)	n.a.	n.a.	n.a.	n.a.	n.a.	n.a.
n.a.	NA (bag)	n.a.	n.a.	n.a.	n.a.	n.a.	n.a.
n.a.	NA (bag)	n.a.	n.a.	n.a.	n.a.	n.a.	n.a.
n.a.	NA (bag)	n.a.	n.a.	n.a.	n.a.	n.a.	n.a.
n.a.	NA (bag)	n.a.	n.a.	n.a.	n.a.	n.a.	n.a.
n.a.	NA (bag)	n.a.	n.a.	n.a.	n.a.	n.a.	n.a.
n.a.	NA (bag)	n.a.	n.a.	n.a.	n.a.	n.a.	n.a.
n.a.	NA (bag)	n.a.	n.a.	n.a.	n.a.	n.a.	n.a.
n.a.	NA (bag)	n.a.	n.a.	n.a.	n.a.	n.a.	n.a.
n.a.	NA (bag)	n.a.	n.a.	n.a.	n.a.	n.a.	n.a.
n.a.	NA (bag)	n.a.	n.a.	n.a.	n.a.	n.a.	n.a.
n.a.	NA (bag)	n.a.	n.a.	n.a.	n.a.	n.a.	n.a.
n.a.	NA (bag)	n.a.	n.a.	n.a.	n.a.	n.a.	n.a.
n.a.	NA (bag)	n.a.	n.a.	n.a.	n.a.	n.a.	n.a.
n.a.	NA (bag)	n.a.	n.a.	n.a.	n.a.	n.a.	n.a.
n.a.	NA (bag)	n.a.	n.a.	n.a.	n.a.	n.a.	n.a.
n.a.	NA (bag)	n.a.	n.a.	n.a.	n.a.	n.a.	n.a.
n.a.	NA (bag)	n.a.	n.a.	n.a.	n.a.	n.a.	n.a.
n.a.	NA (bag)	n.a.	n.a.	n.a.	n.a.	n.a.	n.a.
n.a.	NA (bag)	n.a.	n.a.	n.a.	n.a.	n.a.	n.a.
n.a.	NA (bag)	n.a.	n.a.	n.a.	n.a.	n.a.	n.a.
n.a.	NA (bag)	n.a.	n.a.	n.a.	n.a.	n.a.	n.a.
n.a.	NA (bag)	n.a.	n.a.	n.a.	n.a.	n.a.	n.a.
n.a.	NA (bag)	n.a.	n.a.	n.a.	n.a.	n.a.	n.a.
n.a.	NA (bag)	n.a.	n.a.	n.a.	n.a.	n.a.	n.a.
n.a.	NA (bag)	n.a.	n.a.	n.a.	n.a.	n.a.	n.a.
n.a.	NA (bag)	n.a.	n.a.	n.a.	n.a.	n.a.	n.a.
n.a.	NA (bag)	n.a.	n.a.	n.a.	n.a.	n.a.	n.a.
n.a.	NA (bag)	n.a.	n.a.	n.a.	n.a.	n.a.	n.a.
n.a.	NA (bag)	n.a.	n.a.	n.a.	n.a.	n.a.	n.a.
n.a.	NA (bag)	n.a.	n.a.	n.a.	n.a.	n.a.	n.a.
n.a.	NA (bag)	n.a.	n.a.	n.a.	n.a.	n.a.	n.a.
n.a.	NA (bag)	n.a.	n.a.	n.a.	n.a.	n.a.	n.a.
n.a.	NA (bag)	n.a.	n.a.	n.a.	n.a.	n.a.	n.a.
n.a.	NA (bag)	n.a.	n.a.	n.a.	n.a.	n.a.	n.a.
n.a.	NA (bag)	n.a.	n.a.	n.a.	n.a.	n.a.	n.a.
n.a.	NA (bag)	n.a.	n.a.	n.a.	n.a.	n.a.	n.a.
n.a.	NA (bag)	n.a.	n.a.	n.a.	n.a.	n.a.	n.a.
n.a.	NA (bag)	n.a.	n.a.	n.a.	n.a.	n.a.	n.a.
n.a.	NA (bag)	n.a.	n.a.	n.a.	n.a.	n.a.	n.a.
n.a.	NA (bag)	n.a.	n.a.	n.a.	n.a.	n.a.	n.a.
n.a.	NA (bag)	n.a.	n.a.	n.a.	n.a.	n.a.	n.a.
n.a.	NA (bag)	n.a.	n.a.	n.a.	n.a.	n.a.	n.a.
n.a.	NA (bag)	n.a.	n.a.	n.a.	n.a.	n.a.	n.a.
n.a.	NA (bag)	n.a.	n.a.	n.a.	n.a.	n.a.	n.a.
n.a.	NA (bag)	n.a.	n.a.	n.a.	n.a.	n.a.	n.a.
n.a.	NA (bag)	n.a.	n.a.	n.a.	n.a.	n.a.	n.a.
n.a.	NA (bag)	n.a.	n.a.	n.a.	n.a.	n.a.	n.a.
n.a.	NA (bag)	n.a.	n.a.	n.a.	n.a.	n.a.	n.a.
n.a.	NA (bag)	n.a.	n.a.	n.a.	n.a.	n.a.	n.a.
n.a.	NA (bag)	n.a.	n.a.	n.a.	n.a.	n.a.	n.a.
n.a.	NA (bag)	n.a.	n.a.	n.a.	n.a.	n.a.	n.a.
n.a.	NA (bag)	n.a.	n.a.	n.a.	n.a.	n.a.	n.a.
n.a.	NA (bag)	n.a.	n.a.	n.a.	n.a.	n.a.	n.a.
n.a.	NA (bag)	n.a.	n.a.	n.a.	n.a.	n.a.	n.a.
n.a.	NA (bag)	n.a.	n.a.	n.a.	n.a.	n.a.	n.a.
n.a.	NA (bag)	n.a.	n.a.	n.a.	n.a.	n.a.	n.a.
n.a.	NA (bag)	n.a.	n.a.	n.a.	n.a.	n.a.	n.a.
n.a.	NA (bag)	n.a.	n.a.	n.a.	n.a.	n.a.	n.a.
n.a.	NA (bag)	n.a.	n.a.	n.a.	n.a.	n.a.	n.a.
n.a.	NA (bag)	n.a.	n.a.	n.a.	n.a.	n.a.	n.a.
n.a.	NA (bag)	n.a.	n.a.	n.a.	n.a.	n.a.	n.a.
n.a.	NA (bag)	n.a.	n.a.	n.a.	n.a.	n.a.	n.a.
n.a.	NA (bag)	n.a.	n.a.	n.a.	n.a.	n.a.	n.a.
n.a.	NA (bag)	n.a.	n.a.	n.a.	n.a.	n.a.	n.a.
n.a.	NA (bag)	n.a.	n.a.	n.a.	n.a.	n.a.	n.a.
n.a.	NA (bag)	n.a.	n.a.	n.a.	n.a.	n.a.	n.a.
n.a.	NA (bag)	n.a.	n.a.	n.a.	n.a.	n.a.	n.a.
n.a.	NA (bag)	n.a.	n.a.	n.a.	n.a.	n.a.	n.a.
n.a.	NA (bag)	n.a.	n.a.	n.a.	n.a.	n.a.	n.a.
n.a.	NA (bag)	n.a.	n.a.	n.a.	n.a.	n.a.	n.a.
n.a.	NA (bag)	n.a.	n.a.	n.a.	n.a.	n.a.	n.a.
n.a.	NA (bag)	n.a.	n.a.	n.a.	n.a.	n.a.	n.a.
n.a.	NA (bag)	n.a.	n.a.	n.a.	n.a.	n.a.	n.a.
13	Nonyl Acetate	12.126	10479475.283	423699653.622	9.22	15.04	n.a.
n.a.	NA (bag)	n.a.	n.a.	n.a.	n.a.	n.a.	n.a.
n.a.	NA (bag)	n.a.	n.a.	n.a.	n.a.	n.a.	n.a.
n.a.	NA (bag)	n.a.	n.a.	n.a.	n.a.	n.a.	n.a.
n.a.	NA (bag)	n.a.	n.a.	n.a.	n.a.	n.a.	n.a.
n.a.	NA (bag)	n.a.	n.a.	n.a.	n.a.	n.a.	n.a.
n.a.	NA (bag)	n.a.	n.a.	n.a.	n.a.	n.a.	n.a.
n.a.	NA (bag)	n.a.	n.a.	n.a.	n.a.	n.a.	n.a.
n.a.	NA (bag)	n.a.	n.a.	n.a.	n.a.	n.a.	n.a.
n.a.	Copaene <alpha>	n.a.	n.a.	n.a.	n.a.	n.a.	n.a.
n.a.	NA (bag)	n.a.	n.a.	n.a.	n.a.	n.a.	n.a.
n.a.	NA (bag)	n.a.	n.a.	n.a.	n.a.	n.a.	n.a.
n.a.	NA (bag)	n.a.	n.a.	n.a.	n.a.	n.a.	n.a.
n.a.	NA (bag)	n.a.	n.a.	n.a.	n.a.	n.a.	n.a.
n.a.	Elemene <beta>	n.a.	n.a.	n.a.	n.a.	n.a.	n.a.
n.a.	NA (bag)	n.a.	n.a.	n.a.	n.a.	n.a.	n.a.
n.a.	NA (bag)	n.a.	n.a.	n.a.	n.a.	n.a.	n.a.
n.a.	NA (bag)	n.a.	n.a.	n.a.	n.a.	n.a.	n.a.
14	Caryophyllene	13.803	6742510.731	254526015.029	5.93	9.04	n.a.
n.a.	Copaene <beta>	n.a.	n.a.	n.a.	n.a.	n.a.	n.a.
n.a.	NA (bag)	n.a.	n.a.	n.a.	n.a.	n.a.	n.a.
n.a.	NA (bag)	n.a.	n.a.	n.a.	n.a.	n.a.	n.a.
n.a.	NA (bag)	n.a.	n.a.	n.a.	n.a.	n.a.	n.a.
n.a.	Farnesene <(E)-, beta->	n.a.	n.a.	n.a.	n.a.	n.a.	n.a.
n.a.	Humulene	n.a.	n.a.	n.a.	n.a.	n.a.	n.a.
n.a.	NA (bag)	n.a.	n.a.	n.a.	n.a.	n.a.	n.a.
n.a.	Aromadendrene	n.a.	n.a.	n.a.	n.a.	n.a.	n.a.
n.a.	Caryophyllene <9-epi-(E)->	n.a.	n.a.	n.a.	n.a.	n.a.	n.a.
15	Muurrolene <gamma>	14.473	477598.040	15304407.964	0.42	0.54	n.a.
n.a.	NA (bag)	n.a.	n.a.	n.a.	n.a.	n.a.	n.a.
n.a.	Germacrene D	n.a.	n.a.	n.a.	n.a.	n.a.	n.a.
n.a.	NA (bag)	n.a.	n.a.	n.a.	n.a.	n.a.	n.a.
n.a.	Farnesene <(E,E)-, alpha>	n.a.	n.a.	n.a.	n.a.	n.a.	n.a.
n.a.	NA (bag)	n.a.	n.a.	n.a.	n.a.	n.a.	n.a.
n.a.	NA (bag)	n.a.	n.a.	n.a.	n.a.	n.a.	n.a.
16	Calamenene	15.048	1383517.712	43245671.697	1.22	1.54	n.a.
17	Cadinene <delta>	15.088	123692.656	6005433.124	0.11	0.21	n.a.
n.a.	NA (bag)	n.a.	n.a.	n.a.	n.a.	n.a.	n.a.
n.a.	NA (bag)	n.a.	n.a.	n.a.	n.a.	n.a.	n.a.
n.a.	Cadina-1,4-diene <trans>	n.a.	n.a.	n.a.	n.a.	n.a.	n.a.
n.a.	NA (bag)	n.a.	n.a.	n.a.	n.a.	n.a.	n.a.
n.a.	NA (bag)	n.a.	n.a.	n.a.	n.a.	n.a.	n.a.
n.a.	Nerolidol	n.a.	n.a.	n.a.	n.a.	n.a.	n.a.
n.a.	(3E,7E)-4,8,12-Trimethyltrideca-1,3,7,11-tetraene	n.a.	n.a.	n.a.	n.a.	n.a.	n.a.
n.a.	NA (bag)	n.a.	n.a.	n.a.	n.a.	n.a.	n.a.
n.a.	NA (bag)	n.a.	n.a.	n.a.	n.a.	n.a.	n.a.
n.a.	NA (bag)	n.a.	n.a.	n.a.	n.a.	n.a.	n.a.
n.a.	NA (contaminant)	n.a.	n.a.	n.a.	n.a.	n.a.	n.a.
n.a.	NA (bag)	n.a.	n.a.	n.a.	n.a.	n.a.	n.a.
n.a.	NA (bag)	n.a.	n.a.	n.a.	n.a.	n.a.	n.a.
n.a.	NA (bag)	n.a.	n.a.	n.a.	n.a.	n.a.	n.a.
n.a.	NA (bag)	n.a.	n.a.	n.a.	n.a.	n.a.	n.a.
n.a.	unknown	n.a.	n.a.	n.a.	n.a.	n.a.	n.a.
n.a.	unknown	n.a.	n.a.	n.a.	n.a.	n.a.	n.a.
n.a.	NA (bag)	n.a.	n.a.	n.a.	n.a.	n.a.	n.a.
n.a.	NA (bag)	n.a.	n.a.	n.a.	n.a.	n.a.	n.a.
n.a.	NA (bag)	n.a.	n.a.	n.a.	n.a.	n.a.	n.a.
n.a.	NA (bag)	n.a.	n.a.	n.a.	n.a.	n.a.	n.a.

n.a.	NA (bag)	n.a.	n.a.	n.a.	n.a.	n.a.	n.a.
n.a.	NA (bag)	n.a.	n.a.	n.a.	n.a.	n.a.	n.a.
n.a.	NA (contaminant)	n.a.	n.a.	n.a.	n.a.	n.a.	n.a.
n.a.	NA (bag)	n.a.	n.a.	n.a.	n.a.	n.a.	n.a.
n.a.	NA (bag)	n.a.	n.a.	n.a.	n.a.	n.a.	n.a.
n.a.	NA (bag)	n.a.	n.a.	n.a.	n.a.	n.a.	n.a.
n.a.	NA (bag)	n.a.	n.a.	n.a.	n.a.	n.a.	n.a.
Total:				**113623959.422**	**2816648573.096**	**100.00**	**100.00**

Chromatogram and SST Results

Injection Details

Injection Name:	**rose_rrv_greenhouse_04**	*Run Time (min):*	**19.99**
Vial Number:	**6**	*Injection Volume:*	**1.00**
Injection Type:	**Unknown**	*Channel:*	**TIC**
Calibration Level:		*Wavelength:*	**n.a.**
Instrument Method:	**training-splitless**	*Bandwidth:*	**n.a.**
Processing Method:	**basic qualitative**	*Dilution Factor:*	**1.0000**
Injection Date/Time:	**21/Sep/18 01:56**	*Sample Weight:*	**1.0000**

Chromatogram

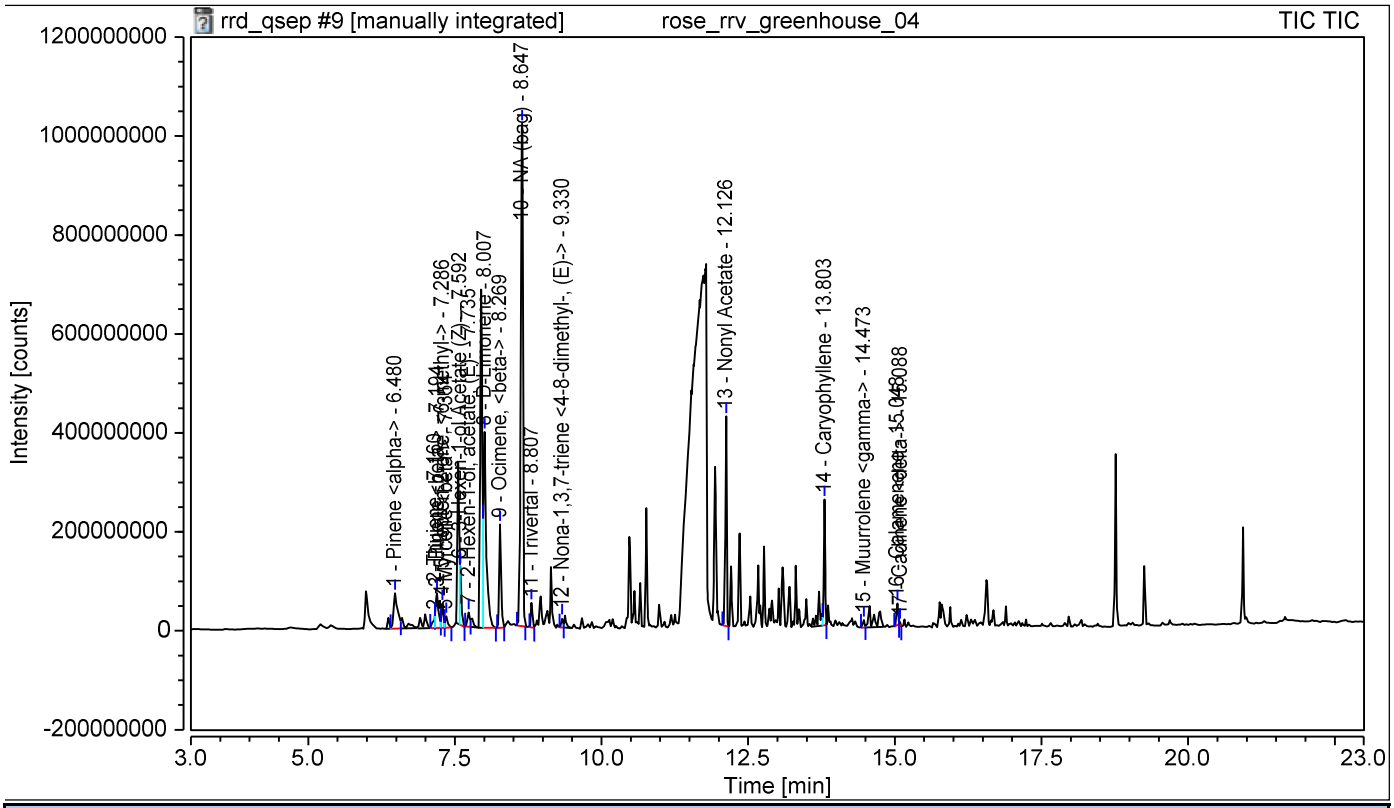

SST Results

No.	Name	Inj.Condition	Peak	Test Result	Injection
Number of executed test cases:	**n.a.**		**Total Result:**	**Passed**	

Chromatogram and Results

Injection Details

Injection Name:	**rose_clean_test_greenhouse_03**	*Run Time (min):*	**19.99**
Vial Number:	**7**	*Injection Volume:*	**1.00**
Injection Type:	**Unknown**	*Channel:*	**TIC**
Calibration Level:		*Wavelength:*	**n.a.**
Instrument Method:	**training-splitless**	*Bandwidth:*	**n.a.**
Processing Method:	**basic qualitative**	*Dilution Factor:*	**1.0000**
Injection Date/Time:	**05/Oct/18 04:41**	*Sample Weight:*	**1.0000**

Chromatogram

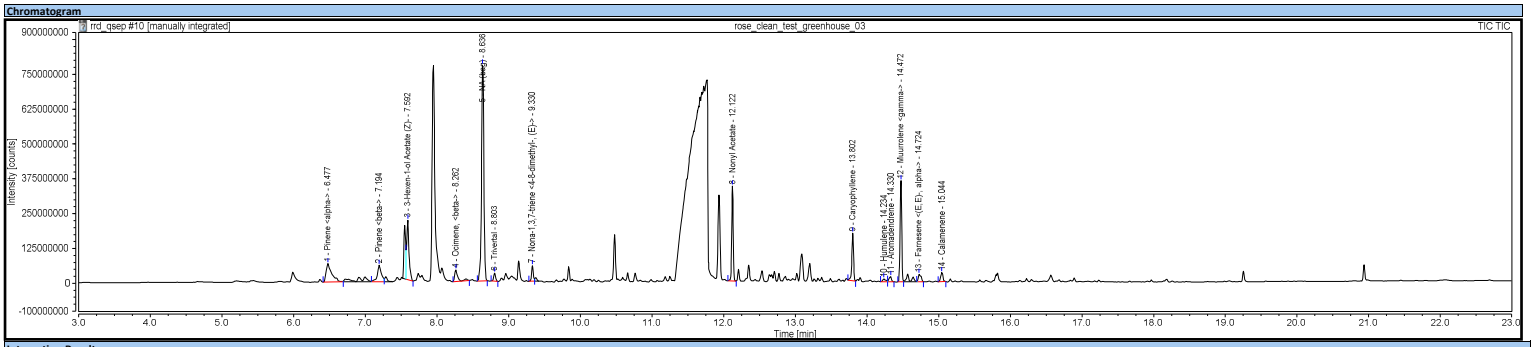

Integration Results

No.	Peak Name	Retention Time min	Area counts*min	Height counts	Relative Area %	Relative Height %	Amount
n.a.	2-Hexenal	n.a.	n.a.	n.a.	n.a.	n.a.	n.a.
n.a.	3-Hexen-1-ol, (Z)-	n.a.	n.a.	n.a.	n.a.	n.a.	n.a.
n.a.	Pentane, 3-ethyl-2,2-dimethyl-	n.a.	n.a.	n.a.	n.a.	n.a.	n.a.
n.a.	NA (bag)	n.a.	n.a.	n.a.	n.a.	n.a.	n.a.
n.a.	NA (bag)	n.a.	n.a.	n.a.	n.a.	n.a.	n.a.
1	Pinene <alpha->	6.477	5896292.860	65998729.987	7.63	2.99	n.a.
n.a.	NA (bag)	n.a.	n.a.	n.a.	n.a.	n.a.	n.a.
n.a.	2-Thujene	n.a.	n.a.	n.a.	n.a.	n.a.	n.a.
2	Pinene <beta->	7.194	3900678.526	59033107.557	5.05	2.68	n.a.
n.a.	5-Hepten-2-one, <6-methyl->	n.a.	n.a.	n.a.	n.a.	n.a.	n.a.
n.a.	Myrcene <beta->	n.a.	n.a.	n.a.	n.a.	n.a.	n.a.
n.a.	NA (bag)	n.a.	n.a.	n.a.	n.a.	n.a.	n.a.
n.a.	NA (bag)	n.a.	n.a.	n.a.	n.a.	n.a.	n.a.
3	3-Hexen-1-ol Acetate (Z)-	7.592	8150018.077	213326991.414	10.54	9.67	n.a.
n.a.	Acetic acid, hexyl ester	n.a.	n.a.	n.a.	n.a.	n.a.	n.a.
n.a.	2-Hexen-1-ol, acetate, (E)-	n.a.	n.a.	n.a.	n.a.	n.a.	n.a.
n.a.	NA (bag)	n.a.	n.a.	n.a.	n.a.	n.a.	n.a.
n.a.	NA (1-Hexanol, 2-ethyl-)	n.a.	n.a.	n.a.	n.a.	n.a.	n.a.
n.a.	NA (bag)	n.a.	n.a.	n.a.	n.a.	n.a.	n.a.
n.a.	D-Limonene	n.a.	n.a.	n.a.	n.a.	n.a.	n.a.
n.a.	NA (bag)	n.a.	n.a.	n.a.	n.a.	n.a.	n.a.
n.a.	Ocimene, <trans-beta->	n.a.	n.a.	n.a.	n.a.	n.a.	n.a.
4	Ocimene, <beta->	8.262	2122206.336	42451504.392	2.75	1.92	n.a.
n.a.	NA (bag)	n.a.	n.a.	n.a.	n.a.	n.a.	n.a.
n.a.	NA (bag)	n.a.	n.a.	n.a.	n.a.	n.a.	n.a.
5	NA (bag)	8.636	28618725.733	774795154.253	37.02	35.13	n.a.
6	Trivertal	8.803	870113.199	28920494.191	1.13	1.31	n.a.
n.a.	NA (bag)	n.a.	n.a.	n.a.	n.a.	n.a.	n.a.
n.a.	NA (bag)	n.a.	n.a.	n.a.	n.a.	n.a.	n.a.
n.a.	NA (bag)	n.a.	n.a.	n.a.	n.a.	n.a.	n.a.
n.a.	NA (bag)	n.a.	n.a.	n.a.	n.a.	n.a.	n.a.
n.a.	NA (bag)	n.a.	n.a.	n.a.	n.a.	n.a.	n.a.
7	Nona-1,3,7-triene <4-8-dimethyl-, (E)->	9.330	1512683.568	55785422.343	1.96	2.53	n.a.
n.a.	2,4,6-Octatriene, 2,6-dimethyl-, (E,Z)-	n.a.	n.a.	n.a.	n.a.	n.a.	n.a.
n.a.	Camphor	n.a.	n.a.	n.a.	n.a.	n.a.	n.a.
n.a.	Benzaldehyde <para-ethyl->	n.a.	n.a.	n.a.	n.a.	n.a.	n.a.
n.a.	NA (bag)	n.a.	n.a.	n.a.	n.a.	n.a.	n.a.
n.a.	NA (bag)	n.a.	n.a.	n.a.	n.a.	n.a.	n.a.
n.a.	Methyl Salicylate	n.a.	n.a.	n.a.	n.a.	n.a.	n.a.
n.a.	NA (bag)	n.a.	n.a.	n.a.	n.a.	n.a.	n.a.
n.a.	NA (bag)	n.a.	n.a.	n.a.	n.a.	n.a.	n.a.
n.a.	NA (bag)	n.a.	n.a.	n.a.	n.a.	n.a.	n.a.
n.a.	NA (bag)	n.a.	n.a.	n.a.	n.a.	n.a.	n.a.
n.a.	NA (bag)	n.a.	n.a.	n.a.	n.a.	n.a.	n.a.
n.a.	NA (bag)	n.a.	n.a.	n.a.	n.a.	n.a.	n.a.
n.a.	NA (bag)	n.a.	n.a.	n.a.	n.a.	n.a.	n.a.
n.a.	NA (bag)	n.a.	n.a.	n.a.	n.a.	n.a.	n.a.
n.a.	NA (bag)	n.a.	n.a.	n.a.	n.a.	n.a.	n.a.
n.a.	NA (bag)	n.a.	n.a.	n.a.	n.a.	n.a.	n.a.
n.a.	NA (bag)	n.a.	n.a.	n.a.	n.a.	n.a.	n.a.
n.a.	NA (bag)	n.a.	n.a.	n.a.	n.a.	n.a.	n.a.
n.a.	NA (bag)	n.a.	n.a.	n.a.	n.a.	n.a.	n.a.
n.a.	NA (bag)	n.a.	n.a.	n.a.	n.a.	n.a.	n.a.
n.a.	NA (bag)	n.a.	n.a.	n.a.	n.a.	n.a.	n.a.
n.a.	NA (bag)	n.a.	n.a.	n.a.	n.a.	n.a.	n.a.
n.a.	NA (bag)	n.a.	n.a.	n.a.	n.a.	n.a.	n.a.
n.a.	NA (bag)	n.a.	n.a.	n.a.	n.a.	n.a.	n.a.
n.a.	NA (bag)	n.a.	n.a.	n.a.	n.a.	n.a.	n.a.
n.a.	NA (bag)	n.a.	n.a.	n.a.	n.a.	n.a.	n.a.
n.a.	NA (bag)	n.a.	n.a.	n.a.	n.a.	n.a.	n.a.
n.a.	NA (bag)	n.a.	n.a.	n.a.	n.a.	n.a.	n.a.
n.a.	NA (bag)	n.a.	n.a.	n.a.	n.a.	n.a.	n.a.
n.a.	NA (bag)	n.a.	n.a.	n.a.	n.a.	n.a.	n.a.
n.a.	NA (bag)	n.a.	n.a.	n.a.	n.a.	n.a.	n.a.
8	Nonyl Acetate	12.122	8268446.015	340689387.061	10.70	15.45	n.a.
n.a.	NA (bag)	n.a.	n.a.	n.a.	n.a.	n.a.	n.a.
n.a.	NA (bag)	n.a.	n.a.	n.a.	n.a.	n.a.	n.a.
n.a.	NA (bag)	n.a.	n.a.	n.a.	n.a.	n.a.	n.a.
n.a.	NA (bag)	n.a.	n.a.	n.a.	n.a.	n.a.	n.a.
n.a.	NA (bag)	n.a.	n.a.	n.a.	n.a.	n.a.	n.a.
n.a.	NA (bag)	n.a.	n.a.	n.a.	n.a.	n.a.	n.a.
n.a.	NA (bag)	n.a.	n.a.	n.a.	n.a.	n.a.	n.a.
n.a.	NA (bag)	n.a.	n.a.	n.a.	n.a.	n.a.	n.a.
n.a.	Copaene <alpha->	n.a.	n.a.	n.a.	n.a.	n.a.	n.a.
n.a.	NA (bag)	n.a.	n.a.	n.a.	n.a.	n.a.	n.a.
n.a.	NA (bag)	n.a.	n.a.	n.a.	n.a.	n.a.	n.a.
n.a.	NA (bag)	n.a.	n.a.	n.a.	n.a.	n.a.	n.a.
n.a.	NA (bag)	n.a.	n.a.	n.a.	n.a.	n.a.	n.a.
n.a.	Elemene <beta->	n.a.	n.a.	n.a.	n.a.	n.a.	n.a.
n.a.	NA (bag)	n.a.	n.a.	n.a.	n.a.	n.a.	n.a.
n.a.	NA (bag)	n.a.	n.a.	n.a.	n.a.	n.a.	n.a.
n.a.	NA (bag)	n.a.	n.a.	n.a.	n.a.	n.a.	n.a.
9	Caryophyllene	13.802	4661274.432	171534689.675	6.03	7.78	n.a.
n.a.	Copaene <beta->	n.a.	n.a.	n.a.	n.a.	n.a.	n.a.
n.a.	NA (bag)	n.a.	n.a.	n.a.	n.a.	n.a.	n.a.
n.a.	NA (bag)	n.a.	n.a.	n.a.	n.a.	n.a.	n.a.
n.a.	NA (bag)	n.a.	n.a.	n.a.	n.a.	n.a.	n.a.
n.a.	Farnesene <(E)-, beta->	n.a.	n.a.	n.a.	n.a.	n.a.	n.a.
10	Humulene	14.234	503553.213	11331919.735	0.65	0.51	n.a.
n.a.	NA (bag)	n.a.	n.a.	n.a.	n.a.	n.a.	n.a.
11	Aromadendrene	14.330	722615.772	19189589.449	0.93	0.87	n.a.
n.a.	Caryophyllene <9-epi-(E)->	n.a.	n.a.	n.a.	n.a.	n.a.	n.a.
12	Muurrolene <gamma->	14.472	9646574.542	363127567.787	12.48	16.46	n.a.
n.a.	NA (bag)	n.a.	n.a.	n.a.	n.a.	n.a.	n.a.
n.a.	Germacrene D	n.a.	n.a.	n.a.	n.a.	n.a.	n.a.
n.a.	NA (bag)	n.a.	n.a.	n.a.	n.a.	n.a.	n.a.
13	Farnesene <(E,E)-, alpha->	14.724	1228331.625	26948808.562	1.59	1.22	n.a.
n.a.	NA (bag)	n.a.	n.a.	n.a.	n.a.	n.a.	n.a.
n.a.	NA (bag)	n.a.	n.a.	n.a.	n.a.	n.a.	n.a.
n.a.	Cadinene <delta->	n.a.	n.a.	n.a.	n.a.	n.a.	n.a.
14	Calamenene	15.044	1207244.056	32648653.811	1.56	1.48	n.a.
n.a.	NA (bag)	n.a.	n.a.	n.a.	n.a.	n.a.	n.a.
n.a.	NA (bag)	n.a.	n.a.	n.a.	n.a.	n.a.	n.a.
n.a.	Cadina-1,4-diene <trans->	n.a.	n.a.	n.a.	n.a.	n.a.	n.a.
n.a.	NA (bag)	n.a.	n.a.	n.a.	n.a.	n.a.	n.a.
n.a.	NA (bag)	n.a.	n.a.	n.a.	n.a.	n.a.	n.a.
n.a.	Nerolidol	n.a.	n.a.	n.a.	n.a.	n.a.	n.a.
n.a.	(3E,7E)-4,8,12-Trimethyltrideca-1,3,7,11-tetraene	n.a.	n.a.	n.a.	n.a.	n.a.	n.a.
n.a.	NA (bag)	n.a.	n.a.	n.a.	n.a.	n.a.	n.a.
n.a.	NA (bag)	n.a.	n.a.	n.a.	n.a.	n.a.	n.a.
n.a.	NA (bag)	n.a.	n.a.	n.a.	n.a.	n.a.	n.a.
n.a.	NA (contaminant)	n.a.	n.a.	n.a.	n.a.	n.a.	n.a.
n.a.	NA (bag)	n.a.	n.a.	n.a.	n.a.	n.a.	n.a.
n.a.	NA (bag)	n.a.	n.a.	n.a.	n.a.	n.a.	n.a.
n.a.	NA (bag)	n.a.	n.a.	n.a.	n.a.	n.a.	n.a.
n.a.	NA (bag)	n.a.	n.a.	n.a.	n.a.	n.a.	n.a.
n.a.	unknown	n.a.	n.a.	n.a.	n.a.	n.a.	n.a.
n.a.	unknown	n.a.	n.a.	n.a.	n.a.	n.a.	n.a.
n.a.	NA (bag)	n.a.	n.a.	n.a.	n.a.	n.a.	n.a.
n.a.	NA (bag)	n.a.	n.a.	n.a.	n.a.	n.a.	n.a.
n.a.	NA (bag)	n.a.	n.a.	n.a.	n.a.	n.a.	n.a.
n.a.	NA (bag)	n.a.	n.a.	n.a.	n.a.	n.a.	n.a.

n.a.	NA (bag)	n.a.	n.a.	n.a.	n.a.	n.a.	n.a.
n.a.	NA (bag)	n.a.	n.a.	n.a.	n.a.	n.a.	n.a.
n.a.	NA (contaminant)	n.a.	n.a.	n.a.	n.a.	n.a.	n.a.
n.a.	NA (bag)	n.a.	n.a.	n.a.	n.a.	n.a.	n.a.
n.a.	NA (bag)	n.a.	n.a.	n.a.	n.a.	n.a.	n.a.
n.a.	NA (bag)	n.a.	n.a.	n.a.	n.a.	n.a.	n.a.
n.a.	NA (bag)	n.a.	n.a.	n.a.	n.a.	n.a.	n.a.
Total:				**77308757.954**	**2205782020.217**	**100.00**	**100.00**

Chromatogram and SST Results

Injection Details

Injection Name:	**rose_clean_test_greenhouse_03**	*Run Time (min):*	**19.99**
Vial Number:	**7**	*Injection Volume:*	**1.00**
Injection Type:	**Unknown**	*Channel:*	**TIC**
Calibration Level:		*Wavelength:*	**n.a.**
Instrument Method:	**training-splitless**	*Bandwidth:*	**n.a.**
Processing Method:	**basic qualitative**	*Dilution Factor:*	**1.0000**
Injection Date/Time:	**05/Oct/18 04:41**	*Sample Weight:*	**1.0000**

Chromatogram

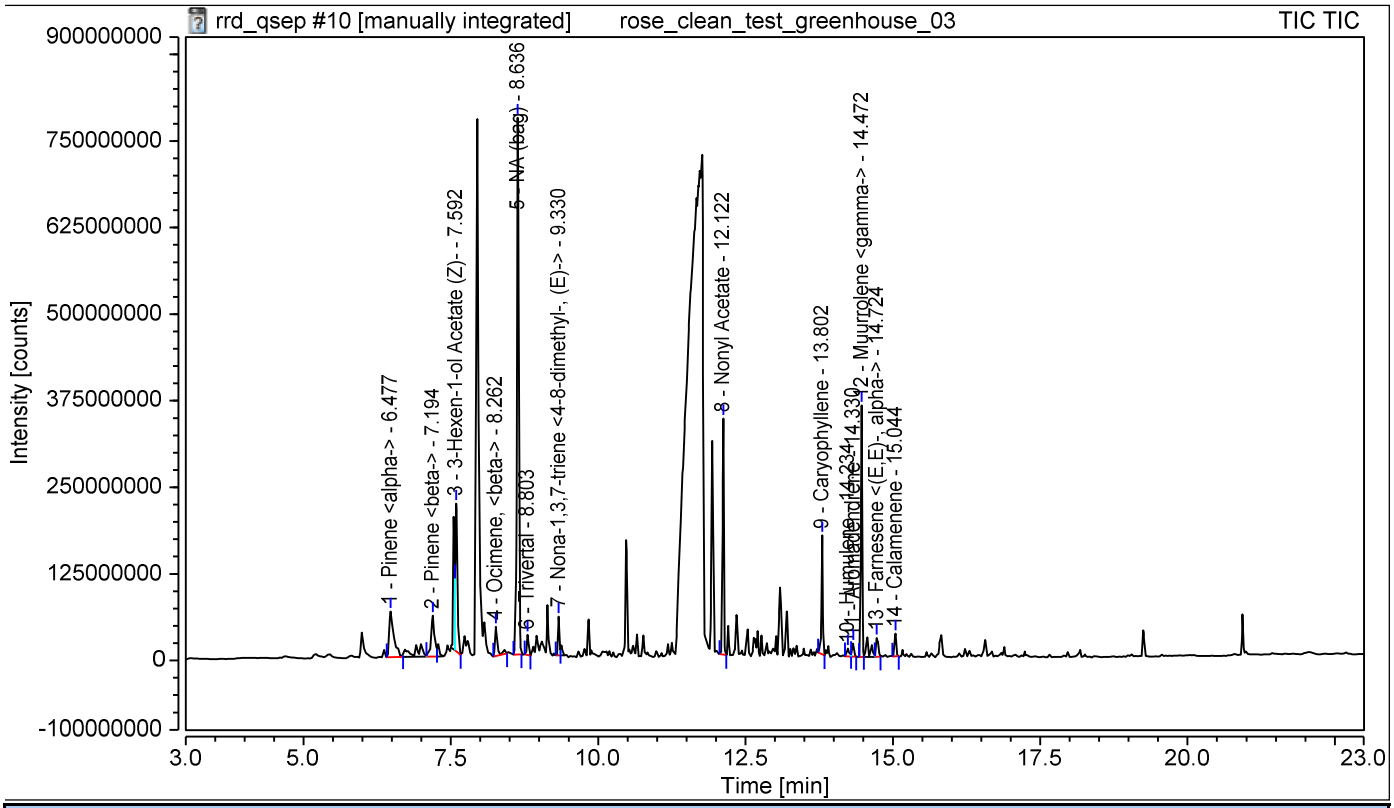

SST Results

No.	Name	Inj.Condition	Peak	Test Result	Injection
Number of executed test cases:		**n.a.**	**Total Result:**	**Passed**	

Chromatogram and Results

Injection Details

Injection Name:	**bag_blank_02**	*Run Time (min):*	**19.99**
Vial Number:	**111**	*Injection Volume:*	**1.00**
Injection Type:	**Blank**	*Channel:*	**TIC**
Calibration Level:		*Wavelength:*	**n.a.**
Instrument Method:	**training-splitless**	*Bandwidth:*	**n.a.**
Processing Method:	**basic qualitative**	*Dilution Factor:*	**1.0000**
Injection Date/Time:	**18/May/19 02:34**	*Sample Weight:*	**1.0000**

Chromatogram

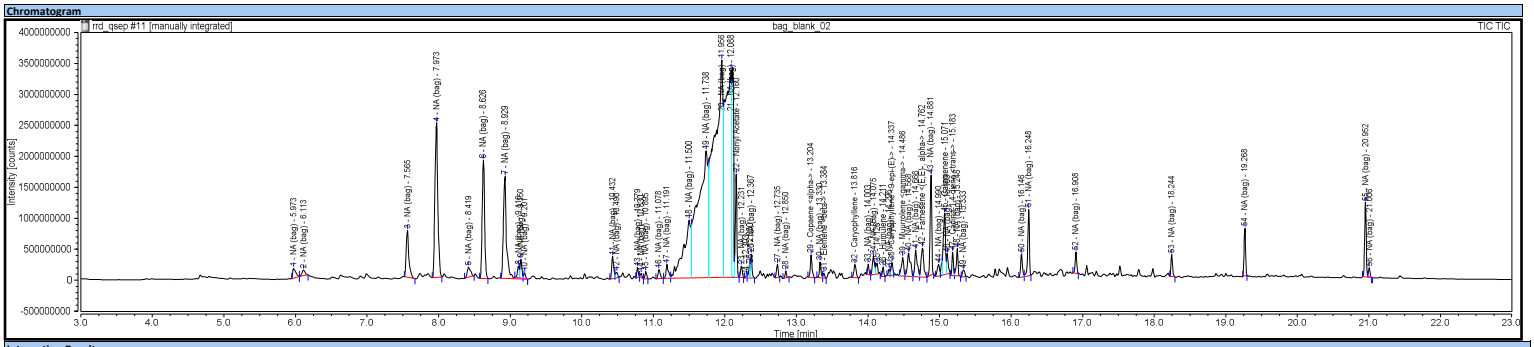

Integration Results

No.	Peak Name	Retention Time min	Area counts*min	Height counts	Relative Area %	Relative Height %	Amount
n.a.	2-Hexenal	n.a.	n.a.	n.a.	n.a.	n.a.	n.a.
n.a.	3-Hexen-1-ol, (Z)-	n.a.	n.a.	n.a.	n.a.	n.a.	n.a.
n.a.	Pentane, 3-ethyl-2,2-dimethyl-	n.a.	n.a.	n.a.	n.a.	n.a.	n.a.
1	NA (bag)	5.973	7722187.615	160285224.514	0.37	0.48	n.a.
2	NA (bag)	6.113	4559824.857	93767920.388	0.22	0.28	n.a.
n.a.	Pinene <alpha->	n.a.	n.a.	n.a.	n.a.	n.a.	n.a.
n.a.	NA (bag)	n.a.	n.a.	n.a.	n.a.	n.a.	n.a.
n.a.	2-Thujene	n.a.	n.a.	n.a.	n.a.	n.a.	n.a.
n.a.	Pinene <beta->	n.a.	n.a.	n.a.	n.a.	n.a.	n.a.
n.a.	5-Hepten-2-one, <6-methyl->	n.a.	n.a.	n.a.	n.a.	n.a.	n.a.
n.a.	Myrcene <beta->	n.a.	n.a.	n.a.	n.a.	n.a.	n.a.
n.a.	NA (bag)	n.a.	n.a.	n.a.	n.a.	n.a.	n.a.
3	NA (bag)	7.565	33422093.297	759543809.213	1.59	2.27	n.a.
n.a.	3-Hexen-1-ol Acetate (Z)-	n.a.	n.a.	n.a.	n.a.	n.a.	n.a.
n.a.	Acetic acid, hexyl ester	n.a.	n.a.	n.a.	n.a.	n.a.	n.a.
n.a.	2-Hexen-1-ol, acetate, (E)-	n.a.	n.a.	n.a.	n.a.	n.a.	n.a.
n.a.	NA (bag)	n.a.	n.a.	n.a.	n.a.	n.a.	n.a.
n.a.	NA (1-Hexanol, 2-ethyl-)	n.a.	n.a.	n.a.	n.a.	n.a.	n.a.
4	NA (bag)	7.973	114723142.821	2495523623.036	5.47	7.44	n.a.
n.a.	D-Limonene	n.a.	n.a.	n.a.	n.a.	n.a.	n.a.
n.a.	NA (bag)	n.a.	n.a.	n.a.	n.a.	n.a.	n.a.
n.a.	Ocimene, <trans-beta->	n.a.	n.a.	n.a.	n.a.	n.a.	n.a.
n.a.	Ocimene, <beta->	n.a.	n.a.	n.a.	n.a.	n.a.	n.a.
5	NA (bag)	8.419	8404016.875	168647079.898	0.40	0.50	n.a.
n.a.	NA (bag)	n.a.	n.a.	n.a.	n.a.	n.a.	n.a.
6	NA (bag)	8.626	72963808.150	1912301155.083	3.48	5.70	n.a.
n.a.	Trivertal	n.a.	n.a.	n.a.	n.a.	n.a.	n.a.
7	NA (bag)	8.929	82070248.863	1646045164.855	3.91	4.91	n.a.
n.a.	NA (bag)	n.a.	n.a.	n.a.	n.a.	n.a.	n.a.
8	NA (bag)	9.116	5102583.889	186085121.700	0.24	0.56	n.a.
9	NA (bag)	9.150	9041046.798	303491056.292	0.43	0.91	n.a.
10	NA (bag)	9.201	2866274.556	95083349.823	0.14	0.28	n.a.
n.a.	Nona-1,3,7-triene <4-8-dimethyl-, (E)->	n.a.	n.a.	n.a.	n.a.	n.a.	n.a.
n.a.	2,4,6-Octatriene, 2,6-dimethyl-, (E,Z)-	n.a.	n.a.	n.a.	n.a.	n.a.	n.a.
n.a.	Camphor	n.a.	n.a.	n.a.	n.a.	n.a.	n.a.
n.a.	Benzaldehyde <para-ethyl->	n.a.	n.a.	n.a.	n.a.	n.a.	n.a.
11	NA (bag)	10.432	11362809.248	3547000082.396	0.54	1.06	n.a.
12	NA (bag)	10.490	3179284.070	92598939.433	0.15	0.28	n.a.
n.a.	Methyl Salicylate	n.a.	n.a.	n.a.	n.a.	n.a.	n.a.
n.a.	NA (bag)	n.a.	n.a.	n.a.	n.a.	n.a.	n.a.
13	NA (bag)	10.779	3645277.632	159752318.094	0.17	0.48	n.a.
14	NA (bag)	10.830	1535300.765	65727249.011	0.07	0.20	n.a.
15	NA (bag)	10.895	2814957.387	117108682.744	0.13	0.35	n.a.
16	NA (bag)	11.078	5040065.622	147733377.858	0.24	0.44	n.a.
17	NA (bag)	11.191	8278016.543	220996745.832	0.39	0.66	n.a.
n.a.	NA (bag)	n.a.	n.a.	n.a.	n.a.	n.a.	n.a.
n.a.	NA (bag)	n.a.	n.a.	n.a.	n.a.	n.a.	n.a.
18	NA (bag)	11.500	115202774.115	936159897.526	5.49	2.79	n.a.
n.a.	NA (bag)	n.a.	n.a.	n.a.	n.a.	n.a.	n.a.
n.a.	NA (bag)	n.a.	n.a.	n.a.	n.a.	n.a.	n.a.
n.a.	NA (bag)	n.a.	n.a.	n.a.	n.a.	n.a.	n.a.
n.a.	NA (bag)	n.a.	n.a.	n.a.	n.a.	n.a.	n.a.
n.a.	NA (bag)	n.a.	n.a.	n.a.	n.a.	n.a.	n.a.
n.a.	NA (bag)	n.a.	n.a.	n.a.	n.a.	n.a.	n.a.
n.a.	NA (bag)	n.a.	n.a.	n.a.	n.a.	n.a.	n.a.
19	NA (bag)	11.738	333020598.585	2049456850.403	15.87	6.11	n.a.
n.a.	NA (bag)	n.a.	n.a.	n.a.	n.a.	n.a.	n.a.
20	NA (bag)	11.956	505614905.094	3508672594.486	24.09	10.47	n.a.
21	NA (bag)	12.088	346516757.846	3355681529.212	16.51	10.01	n.a.
22	Nonyl Acetate	12.160	42202980.977	1662660295.594	2.01	4.96	n.a.
23	NA (bag)	12.231	5095276.271	183227444.273	0.24	0.55	n.a.
24		12.303	840716.723	36971666.514	0.04	0.11	n.a.
25		12.350	4250131.001	225274774.056	0.20	0.67	n.a.
26	NA (bag)	12.367	10429992.902	383240085.765	0.50	1.14	n.a.
n.a.	NA (bag)	n.a.	n.a.	n.a.	n.a.	n.a.	n.a.
n.a.	NA (bag)	n.a.	n.a.	n.a.	n.a.	n.a.	n.a.
27	NA (bag)	12.735	5506653.460	210435763.080	0.26	0.63	n.a.
28	NA (bag)	12.850	2614584.582	110706869.729	0.12	0.33	n.a.
n.a.	NA (bag)	n.a.	n.a.	n.a.	n.a.	n.a.	n.a.
n.a.	NA (bag)	n.a.	n.a.	n.a.	n.a.	n.a.	n.a.
29	Copaene <alpha->	13.204	10539191.383	362717854.956	0.50	1.08	n.a.
n.a.	NA (bag)	n.a.	n.a.	n.a.	n.a.	n.a.	n.a.
n.a.	NA (bag)	n.a.	n.a.	n.a.	n.a.	n.a.	n.a.
30	NA (bag)	13.330	6631774.584	253967770.411	0.32	0.76	n.a.
n.a.	NA (bag)	n.a.	n.a.	n.a.	n.a.	n.a.	n.a.
31	Elemene <beta->	13.384	1860841.664	79192395.766	0.09	0.24	n.a.
n.a.	NA (bag)	n.a.	n.a.	n.a.	n.a.	n.a.	n.a.
n.a.	NA (bag)	n.a.	n.a.	n.a.	n.a.	n.a.	n.a.
n.a.	NA (bag)	n.a.	n.a.	n.a.	n.a.	n.a.	n.a.
32	Caryophyllene	13.816	7593671.946	212508057.793	0.36	0.63	n.a.
n.a.	Copaene <beta->	n.a.	n.a.	n.a.	n.a.	n.a.	n.a.
33	NA (bag)	14.003	3779610.999	167392325.845	0.18	0.50	n.a.
n.a.	NA (bag)	n.a.	n.a.	n.a.	n.a.	n.a.	n.a.
34	NA (bag)	14.075	10285343.893	296185515.912	0.49	0.88	n.a.
n.a.	Farnesene <(E)-, beta->	n.a.	n.a.	n.a.	n.a.	n.a.	n.a.
35		14.126	5024739.788	174402433.210	0.24	0.52	n.a.
36	Humulene	14.211	3304618.932	153095909.507	0.16	0.46	n.a.
37	NA (bag)	14.296	2569342.658	106089634.626	0.12	0.32	n.a.
n.a.	Aromadendrene	n.a.	n.a.	n.a.	n.a.	n.a.	n.a.
38	Caryophyllene <9-epi-(E)->	14.337	5944548.319	206665539.693	0.28	0.62	n.a.
39	Muurrolene <gamma->	14.486	11696870.865	301268959.050	0.56	0.90	n.a.
40	NA (bag)	14.568	18710832.841	376833343.200	0.89	1.12	n.a.
n.a.	Germacrene D	n.a.	n.a.	n.a.	n.a.	n.a.	n.a.
41	NA (bag)	14.666	17241936.895	430467243.693	0.82	1.28	n.a.
42	Farnesene <(E,E)-, alpha->	14.762	19521262.043	468668122.961	0.93	1.40	n.a.
43	NA (bag)	14.881	42999677.062	1610090152.058	2.05	4.80	n.a.
44	NA (bag)	14.990	6794357.499	185486326.878	0.32	0.55	n.a.
n.a.	Cadinene <delta->	n.a.	n.a.	n.a.	n.a.	n.a.	n.a.
45	Calamenene	15.071	33719928.094	983640716.597	1.61	2.93	n.a.
46	NA (bag)	15.109	8623153.321	327121547.223	0.41	0.98	n.a.
n.a.	NA (bag)	n.a.	n.a.	n.a.	n.a.	n.a.	n.a.
47	Cadina-1,4-diene <trans->	15.183	8774633.870	376245527.265	0.42	1.12	n.a.
48	NA (bag)	15.248	12324647.117	440323405.606	0.59	1.31	n.a.
49	NA (bag)	15.333	4040944.132	110259725.156	0.19	0.33	n.a.
n.a.	Nerolidol	n.a.	n.a.	n.a.	n.a.	n.a.	n.a.
n.a.	(3E,7E)-4,8,12-Trimethyltrideca-1,3,7,11-tetraene	n.a.	n.a.	n.a.	n.a.	n.a.	n.a.
n.a.	NA (bag)	n.a.	n.a.	n.a.	n.a.	n.a.	n.a.
n.a.	NA (bag)	n.a.	n.a.	n.a.	n.a.	n.a.	n.a.
n.a.	NA (bag)	n.a.	n.a.	n.a.	n.a.	n.a.	n.a.
n.a.	NA (contaminant)	n.a.	n.a.	n.a.	n.a.	n.a.	n.a.
50	NA (bag)	16.146	10683097.663	374021216.996	0.51	1.12	n.a.
n.a.	NA (bag)	n.a.	n.a.	n.a.	n.a.	n.a.	n.a.
51	NA (bag)	16.248	29034888.326	1073818936.430	1.38	3.20	n.a.
n.a.	NA (bag)	n.a.	n.a.	n.a.	n.a.	n.a.	n.a.
n.a.	unknown	n.a.	n.a.	n.a.	n.a.	n.a.	n.a.
n.a.	unknown	n.a.	n.a.	n.a.	n.a.	n.a.	n.a.
n.a.	NA (bag)	n.a.	n.a.	n.a.	n.a.	n.a.	n.a.

n.a.	NA (bag)	n.a.	n.a.	n.a.	n.a.	n.a.	n.a.
52	NA (bag)	16.908	8471158.260	342491076.754	0.40	1.02	n.a.
53	NA (bag)	18.244	8765674.352	351960472.672	0.42	1.05	n.a.
n.a.	NA (bag)	n.a.	n.a.	n.a.	n.a.	n.a.	n.a.
54	NA (bag)	19.268	18393563.217	768418287.362	0.88	2.29	n.a.
n.a.	NA (contaminant)	n.a.	n.a.	n.a.	n.a.	n.a.	n.a.
55	NA (bag)	20.952	29686541.201	1202186275.089	1.41	3.59	n.a.
56	NA (bag)	21.006	3398514.261	145519447.983	0.16	0.43	n.a.
n.a.	NA (bag)	n.a.	n.a.	n.a.	n.a.	n.a.	n.a.
n.a.	NA (bag)	n.a.	n.a.	n.a.	n.a.	n.a.	n.a.
Total:				**2098441675.732**	**33522916891.498**	**100.00**	**100.00**

Chromatogram and SST Results

Injection Details

Injection Name:	**bag_blank_02**	*Run Time (min):*	**19.99**
Vial Number:	**111**	*Injection Volume:*	**1.00**
Injection Type:	**Blank**	*Channel:*	**TIC**
Calibration Level:		*Wavelength:*	**n.a.**
Instrument Method:	**training-splitless**	*Bandwidth:*	**n.a.**
Processing Method:	**basic qualitative**	*Dilution Factor:*	**1.0000**
Injection Date/Time:	**18/May/19 02:34**	*Sample Weight:*	**1.0000**

Chromatogram

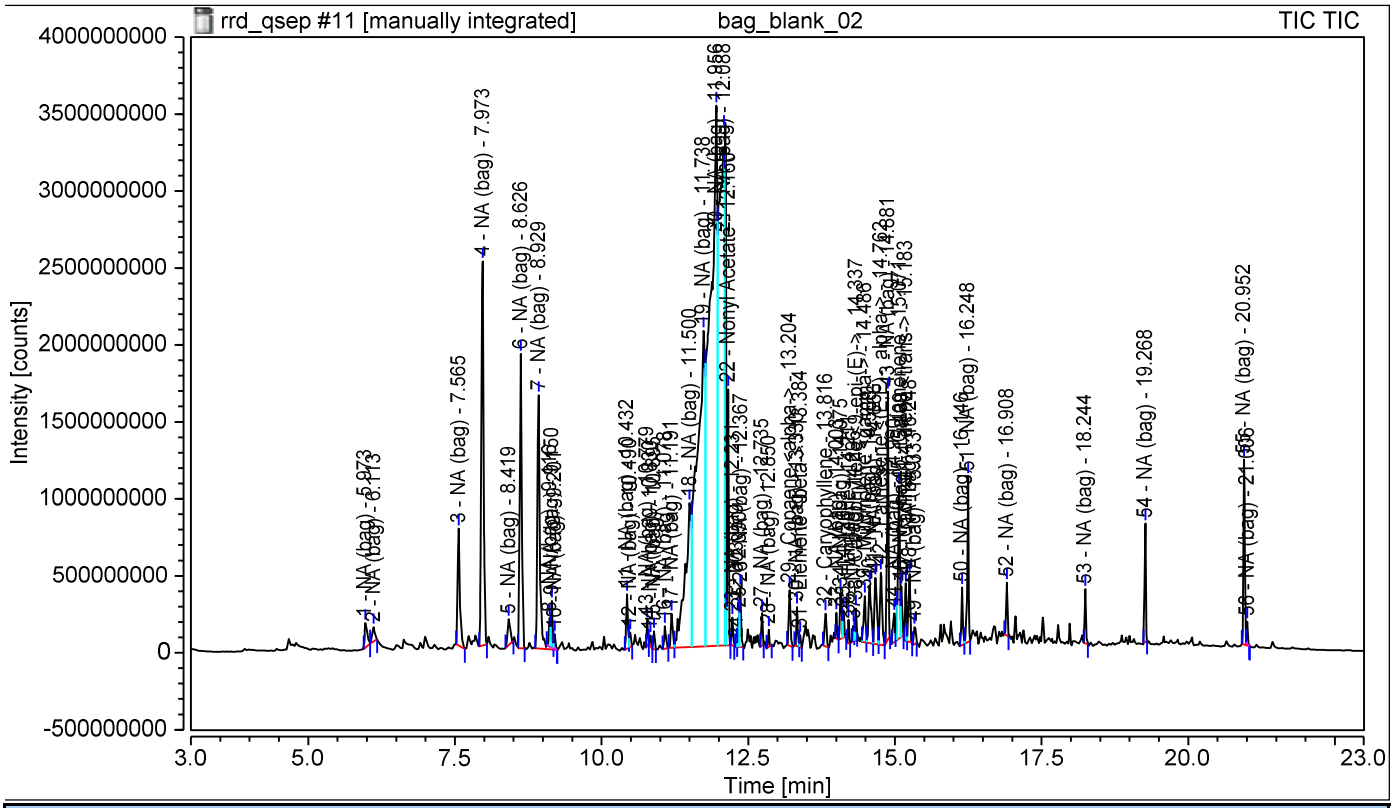

SST Results

No.	Name	Inj.Condition	Peak	Test Result	Injection
Number of executed test cases:	**n.a.**		**Total Result:**	**Passed**	

Chromatogram and Results

Injection Details

Injection Name:	**rose_clean_greenhouse_01-1**	*Run Time (min):*	**19.99**
Vial Number:	**112**	*Injection Volume:*	**1.00**
Injection Type:	**Unknown**	*Channel:*	**TIC**
Calibration Level:		*Wavelength:*	**n.a.**
Instrument Method:	**training-splitless**	*Bandwidth:*	**n.a.**
Processing Method:	**basic qualitative**	*Dilution Factor:*	**1.0000**
Injection Date/Time:	**18/May/19 03:03**	*Sample Weight:*	**1.0000**

Chromatogram

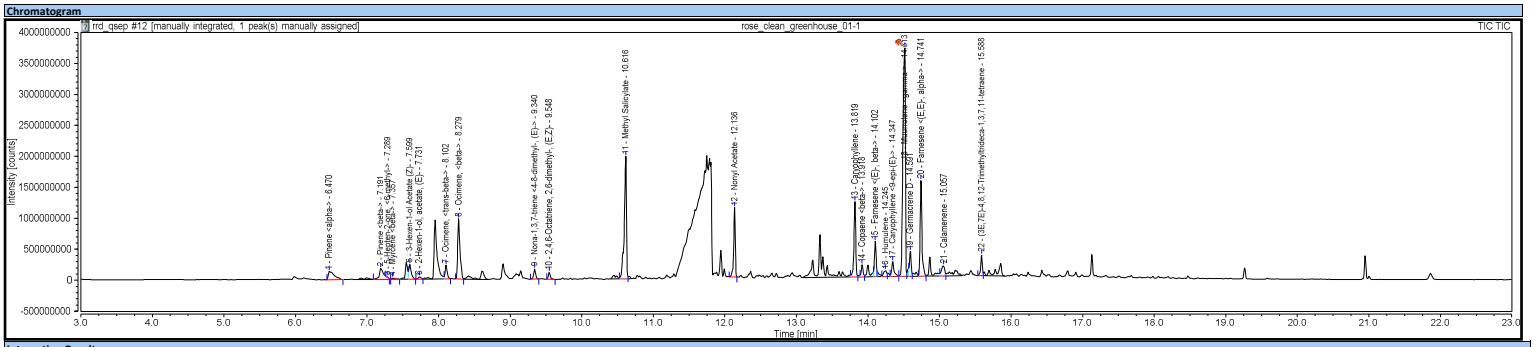

Integration Results

No.	Peak Name	Retention Time min	Area counts*min	Height counts	Relative Area %	Relative Height %	Amount
n.a.	2-Hexenal	n.a.	n.a.	n.a.	n.a.	n.a.	n.a.
n.a.	3-Hexen-1-ol, (Z)-	n.a.	n.a.	n.a.	n.a.	n.a.	n.a.
n.a.	Pentane, 3-ethyl-2,2-dimethyl-	n.a.	n.a.	n.a.	n.a.	n.a.	n.a.
n.a.	NA (bag)	n.a.	n.a.	n.a.	n.a.	n.a.	n.a.
n.a.	NA (bag)	n.a.	n.a.	n.a.	n.a.	n.a.	n.a.
1	Pinene <alpha>	6.470	13104520.213	136463443.779	2.71	1.00	n.a.
n.a.	NA (bag)	n.a.	n.a.	n.a.	n.a.	n.a.	n.a.
n.a.	2-Thujene	n.a.	n.a.	n.a.	n.a.	n.a.	n.a.
2	Pinene <beta>	7.191	13434966.484	180233399.600	2.78	1.32	n.a.
3	5-Hepten-2-one, <6-methyl->	7.289	283255.254	12698528.586	0.06	0.09	n.a.
4	Myrcene <beta>	7.357	1289877.658	21219959.069	0.27	0.16	n.a.
n.a.	NA (bag)	n.a.	n.a.	n.a.	n.a.	n.a.	n.a.
n.a.	NA (bag)	n.a.	n.a.	n.a.	n.a.	n.a.	n.a.
5	3-Hexen-1-ol Acetate (Z)-	7.599	9966978.313	236802054.833	2.06	1.74	n.a.
n.a.	Acetic acid, hexyl ester	n.a.	n.a.	n.a.	n.a.	n.a.	n.a.
6	2-Hexen-1-ol, acetate, (E)-	7.731	1852551.617	38221582.638	0.38	0.28	n.a.
n.a.	NA (bag)	n.a.	n.a.	n.a.	n.a.	n.a.	n.a.
n.a.	NA (1-Hexanol, 2-ethyl-)	n.a.	n.a.	n.a.	n.a.	n.a.	n.a.
n.a.	NA (bag)	n.a.	n.a.	n.a.	n.a.	n.a.	n.a.
n.a.	D-Limonene	n.a.	n.a.	n.a.	n.a.	n.a.	n.a.
n.a.	NA (bag)	n.a.	n.a.	n.a.	n.a.	n.a.	n.a.
7	Ocimene, <trans-beta>	8.102	7201264.859	219954374.675	1.49	1.61	n.a.
8	Ocimene, <beta>	8.279	37009322.338	971850981.770	7.66	7.12	n.a.
n.a.	NA (bag)	n.a.	n.a.	n.a.	n.a.	n.a.	n.a.
n.a.	NA (bag)	n.a.	n.a.	n.a.	n.a.	n.a.	n.a.
n.a.	NA (bag)	n.a.	n.a.	n.a.	n.a.	n.a.	n.a.
n.a.	Trivertal	n.a.	n.a.	n.a.	n.a.	n.a.	n.a.
n.a.	NA (bag)	n.a.	n.a.	n.a.	n.a.	n.a.	n.a.
n.a.	NA (bag)	n.a.	n.a.	n.a.	n.a.	n.a.	n.a.
n.a.	NA (bag)	n.a.	n.a.	n.a.	n.a.	n.a.	n.a.
n.a.	NA (bag)	n.a.	n.a.	n.a.	n.a.	n.a.	n.a.
n.a.	NA (bag)	n.a.	n.a.	n.a.	n.a.	n.a.	n.a.
9	Nona-1,3,7-triene <4-8-dimethyl-, (E)->	9.340	5125053.579	162853031.858	1.06	1.19	n.a.
10	2,4,6-Octatriene, 2,6-dimethyl-, (E,Z)-	9.548	3652421.353	110778667.896	0.76	0.81	n.a.
n.a.	Camphor	n.a.	n.a.	n.a.	n.a.	n.a.	n.a.
n.a.	Benzaldehyde <para-ethyl->	n.a.	n.a.	n.a.	n.a.	n.a.	n.a.
n.a.	NA (bag)	n.a.	n.a.	n.a.	n.a.	n.a.	n.a.
n.a.	NA (bag)	n.a.	n.a.	n.a.	n.a.	n.a.	n.a.
11	Methyl Salicylate	10.616	71772608.909	1978032386.054	14.85	14.49	n.a.
n.a.	NA (bag)	n.a.	n.a.	n.a.	n.a.	n.a.	n.a.
n.a.	NA (bag)	n.a.	n.a.	n.a.	n.a.	n.a.	n.a.
n.a.	NA (bag)	n.a.	n.a.	n.a.	n.a.	n.a.	n.a.
n.a.	NA (bag)	n.a.	n.a.	n.a.	n.a.	n.a.	n.a.
n.a.	NA (bag)	n.a.	n.a.	n.a.	n.a.	n.a.	n.a.
n.a.	NA (bag)	n.a.	n.a.	n.a.	n.a.	n.a.	n.a.
n.a.	NA (bag)	n.a.	n.a.	n.a.	n.a.	n.a.	n.a.
n.a.	NA (bag)	n.a.	n.a.	n.a.	n.a.	n.a.	n.a.
n.a.	NA (bag)	n.a.	n.a.	n.a.	n.a.	n.a.	n.a.
n.a.	NA (bag)	n.a.	n.a.	n.a.	n.a.	n.a.	n.a.
n.a.	NA (bag)	n.a.	n.a.	n.a.	n.a.	n.a.	n.a.
n.a.	NA (bag)	n.a.	n.a.	n.a.	n.a.	n.a.	n.a.
n.a.	NA (bag)	n.a.	n.a.	n.a.	n.a.	n.a.	n.a.
n.a.	NA (bag)	n.a.	n.a.	n.a.	n.a.	n.a.	n.a.
n.a.	NA (bag)	n.a.	n.a.	n.a.	n.a.	n.a.	n.a.
n.a.	NA (bag)	n.a.	n.a.	n.a.	n.a.	n.a.	n.a.
n.a.	NA (bag)	n.a.	n.a.	n.a.	n.a.	n.a.	n.a.
n.a.	NA (bag)	n.a.	n.a.	n.a.	n.a.	n.a.	n.a.
n.a.	NA (bag)	n.a.	n.a.	n.a.	n.a.	n.a.	n.a.
n.a.	NA (bag)	n.a.	n.a.	n.a.	n.a.	n.a.	n.a.
n.a.	NA (bag)	n.a.	n.a.	n.a.	n.a.	n.a.	n.a.
n.a.	NA (bag)	n.a.	n.a.	n.a.	n.a.	n.a.	n.a.
12	Nonyl Acetate	12.136	29504271.789	1122319001.637	6.11	8.22	n.a.
n.a.	NA (bag)	n.a.	n.a.	n.a.	n.a.	n.a.	n.a.
n.a.	NA (bag)	n.a.	n.a.	n.a.	n.a.	n.a.	n.a.
n.a.	NA (bag)	n.a.	n.a.	n.a.	n.a.	n.a.	n.a.
n.a.	NA (bag)	n.a.	n.a.	n.a.	n.a.	n.a.	n.a.
n.a.	NA (bag)	n.a.	n.a.	n.a.	n.a.	n.a.	n.a.
n.a.	NA (bag)	n.a.	n.a.	n.a.	n.a.	n.a.	n.a.
n.a.	NA (bag)	n.a.	n.a.	n.a.	n.a.	n.a.	n.a.
n.a.	NA (bag)	n.a.	n.a.	n.a.	n.a.	n.a.	n.a.
n.a.	Copaene <alpha>	n.a.	n.a.	n.a.	n.a.	n.a.	n.a.
n.a.	NA (bag)	n.a.	n.a.	n.a.	n.a.	n.a.	n.a.
n.a.	NA (bag)	n.a.	n.a.	n.a.	n.a.	n.a.	n.a.
n.a.	NA (bag)	n.a.	n.a.	n.a.	n.a.	n.a.	n.a.
n.a.	NA (bag)	n.a.	n.a.	n.a.	n.a.	n.a.	n.a.
n.a.	Elemene <beta>	n.a.	n.a.	n.a.	n.a.	n.a.	n.a.
n.a.	NA (bag)	n.a.	n.a.	n.a.	n.a.	n.a.	n.a.
n.a.	NA (bag)	n.a.	n.a.	n.a.	n.a.	n.a.	n.a.
n.a.	NA (bag)	n.a.	n.a.	n.a.	n.a.	n.a.	n.a.
13	Caryophyllene	13.819	35256559.030	1213491669.812	7.30	8.89	n.a.
14	Copaene <beta>	13.918	5605318.574	192862588.800	1.16	1.41	n.a.
n.a.	NA (bag)	n.a.	n.a.	n.a.	n.a.	n.a.	n.a.
n.a.	NA (bag)	n.a.	n.a.	n.a.	n.a.	n.a.	n.a.
n.a.	NA (bag)	n.a.	n.a.	n.a.	n.a.	n.a.	n.a.
15	Farnesene <(E)-, beta>	14.102	15120252.264	569691425.695	3.13	4.17	n.a.
16	Humulene	14.245	4738136.835	101981895.746	0.98	0.75	n.a.
n.a.	NA (bag)	n.a.	n.a.	n.a.	n.a.	n.a.	n.a.
n.a.	Aromadendrene	n.a.	n.a.	n.a.	n.a.	n.a.	n.a.
17	Caryophyllene <9-epi-(E)->	14.347	9267630.536	239047845.787	1.92	1.75	n.a.
18	Muurrolene <gamma>	14.513	145909406.427	3689947486.852	30.19	27.04	n.a.
n.a.	NA (bag)	n.a.	n.a.	n.a.	n.a.	n.a.	n.a.
19	Germacrene D	14.591	11305760.672	404048630.604	2.34	2.96	n.a.
n.a.	NA (bag)	n.a.	n.a.	n.a.	n.a.	n.a.	n.a.
20	Farnesene <(E,E)-, alpha>	14.741	44523936.536	1544202148.148	9.21	11.31	n.a.
n.a.	NA (bag)	n.a.	n.a.	n.a.	n.a.	n.a.	n.a.
n.a.	NA (bag)	n.a.	n.a.	n.a.	n.a.	n.a.	n.a.
n.a.	Cadinene <delta>	n.a.	n.a.	n.a.	n.a.	n.a.	n.a.
21	Calamenene	15.057	8582371.647	169064905.790	1.78	1.24	n.a.
n.a.	NA (bag)	n.a.	n.a.	n.a.	n.a.	n.a.	n.a.
n.a.	NA (bag)	n.a.	n.a.	n.a.	n.a.	n.a.	n.a.
n.a.	Cadina-1,4-diene <trans>	n.a.	n.a.	n.a.	n.a.	n.a.	n.a.
n.a.	NA (bag)	n.a.	n.a.	n.a.	n.a.	n.a.	n.a.
n.a.	NA (bag)	n.a.	n.a.	n.a.	n.a.	n.a.	n.a.
n.a.	Nerolidol	n.a.	n.a.	n.a.	n.a.	n.a.	n.a.
22	(3E,7E)-4,8,12-Trimethyltrideca-1,3,7,11-tetraene	15.588	8752952.394	332543148.252	1.81	2.44	n.a.
n.a.	NA (bag)	n.a.	n.a.	n.a.	n.a.	n.a.	n.a.
n.a.	NA (bag)	n.a.	n.a.	n.a.	n.a.	n.a.	n.a.
n.a.	NA (bag)	n.a.	n.a.	n.a.	n.a.	n.a.	n.a.
n.a.	NA (contaminant)	n.a.	n.a.	n.a.	n.a.	n.a.	n.a.
n.a.	NA (bag)	n.a.	n.a.	n.a.	n.a.	n.a.	n.a.
n.a.	NA (bag)	n.a.	n.a.	n.a.	n.a.	n.a.	n.a.
n.a.	NA (bag)	n.a.	n.a.	n.a.	n.a.	n.a.	n.a.
n.a.	NA (bag)	n.a.	n.a.	n.a.	n.a.	n.a.	n.a.
n.a.	unknown	n.a.	n.a.	n.a.	n.a.	n.a.	n.a.
n.a.	unknown	n.a.	n.a.	n.a.	n.a.	n.a.	n.a.
n.a.	NA (bag)	n.a.	n.a.	n.a.	n.a.	n.a.	n.a.
n.a.	NA (bag)	n.a.	n.a.	n.a.	n.a.	n.a.	n.a.
n.a.	NA (bag)	n.a.	n.a.	n.a.	n.a.	n.a.	n.a.
n.a.	NA (bag)	n.a.	n.a.	n.a.	n.a.	n.a.	n.a.

n.a.	NA (bag)	n.a.	n.a.	n.a.	n.a.	n.a.	n.a.
n.a.	NA (bag)	n.a.	n.a.	n.a.	n.a.	n.a.	n.a.
n.a.	NA (contaminant)	n.a.	n.a.	n.a.	n.a.	n.a.	n.a.
n.a.	NA (bag)	n.a.	n.a.	n.a.	n.a.	n.a.	n.a.
n.a.	NA (bag)	n.a.	n.a.	n.a.	n.a.	n.a.	n.a.
n.a.	NA (bag)	n.a.	n.a.	n.a.	n.a.	n.a.	n.a.
n.a.	NA (bag)	n.a.	n.a.	n.a.	n.a.	n.a.	n.a.
Total:				**483259417.280**	**13648309157.883**	**100.00**	**100.00**

Chromatogram and SST Results

Injection Details

Injection Name:	**rose_clean_greenhouse_01-1**	*Run Time (min):*	**19.99**
Vial Number:	**112**	*Injection Volume:*	**1.00**
Injection Type:	**Unknown**	*Channel:*	**TIC**
Calibration Level:		*Wavelength:*	**n.a.**
Instrument Method:	**training-splitless**	*Bandwidth:*	**n.a.**
Processing Method:	**basic qualitative**	*Dilution Factor:*	**1.0000**
Injection Date/Time:	**18/May/19 03:03**	*Sample Weight:*	**1.0000**

Chromatogram

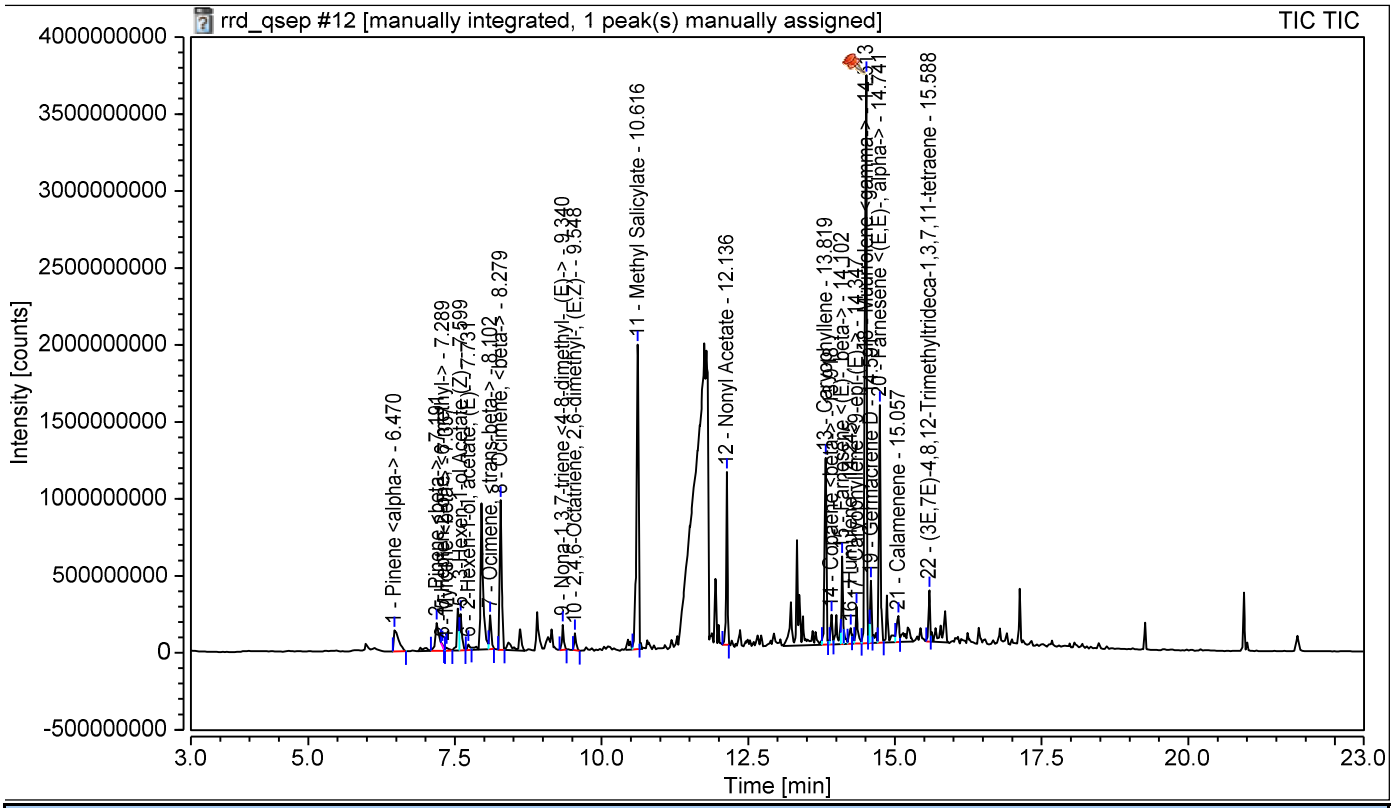

SST Results

No.	Name	Inj.Condition	Peak	Test Result	Injection
Number of executed test cases:	**n.a.**		**Total Result:**	**Passed**	

Chromatogram and Results

Injection Details

Injection Name:	**rose_clean_greenhouse_02-1**	*Run Time (min):*	**19.99**
Vial Number:	**113**	*Injection Volume:*	**1.00**
Injection Type:	**Unknown**	*Channel:*	**TIC**
Calibration Level:		*Wavelength:*	**n.a.**
Instrument Method:	**training-splitless**	*Bandwidth:*	**n.a.**
Processing Method:	**basic qualitative**	*Dilution Factor:*	**1.0000**
Injection Date/Time:	**18/May/19 03:31**	*Sample Weight:*	**1.0000**

Chromatogram

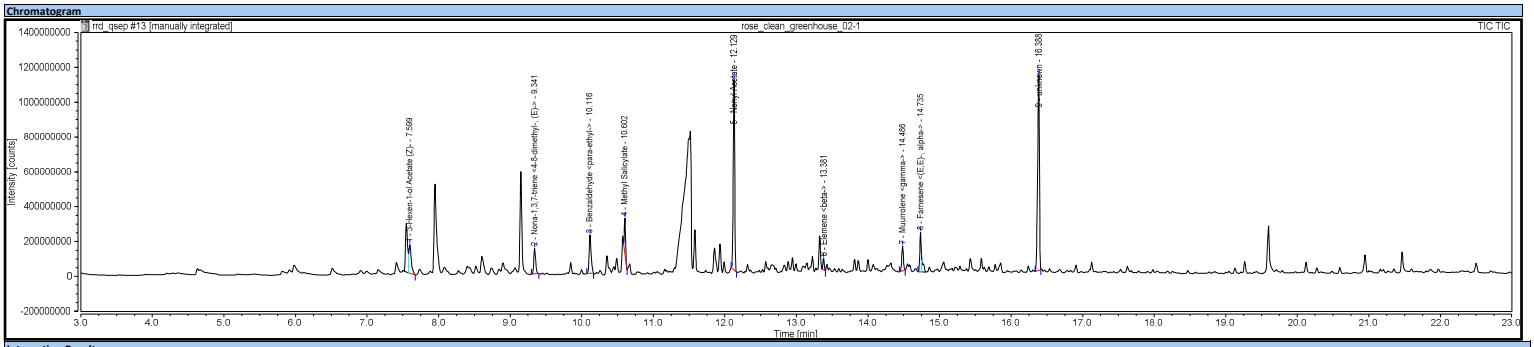

Integration Results

No.	Peak Name	Retention Time min	Area counts*min	Height counts	Relative Area %	Relative Height %	Amount
n.a.	2-Hexenal	n.a.	n.a.	n.a.	n.a.	n.a.	n.a.
n.a.	3-Hexen-1-ol, (Z)-	n.a.	n.a.	n.a.	n.a.	n.a.	n.a.
n.a.	Pentane, 3-ethyl-2,2-dimethyl-	n.a.	n.a.	n.a.	n.a.	n.a.	n.a.
n.a.	NA (bag)	n.a.	n.a.	n.a.	n.a.	n.a.	n.a.
n.a.	NA (bag)	n.a.	n.a.	n.a.	n.a.	n.a.	n.a.
n.a.	Pinene <alpha->	n.a.	n.a.	n.a.	n.a.	n.a.	n.a.
n.a.	NA (bag)	n.a.	n.a.	n.a.	n.a.	n.a.	n.a.
n.a.	2-Thujene	n.a.	n.a.	n.a.	n.a.	n.a.	n.a.
n.a.	Pinene <beta->	n.a.	n.a.	n.a.	n.a.	n.a.	n.a.
n.a.	5-Hepten-2-one, <6-methyl->	n.a.	n.a.	n.a.	n.a.	n.a.	n.a.
n.a.	Myrcene <beta->	n.a.	n.a.	n.a.	n.a.	n.a.	n.a.
n.a.	NA (bag)	n.a.	n.a.	n.a.	n.a.	n.a.	n.a.
n.a.	NA (bag)	n.a.	n.a.	n.a.	n.a.	n.a.	n.a.
1	3-Hexen-1-ol Acetate (Z)-	7.599	6491199.232	163100402.573	7.12	4.82	n.a.
n.a.	Acetic acid, hexyl ester	n.a.	n.a.	n.a.	n.a.	n.a.	n.a.
n.a.	2-Hexen-1-ol, acetate, (E)-	n.a.	n.a.	n.a.	n.a.	n.a.	n.a.
n.a.	NA (bag)	n.a.	n.a.	n.a.	n.a.	n.a.	n.a.
n.a.	NA (1-Hexanol, 2-ethyl-)	n.a.	n.a.	n.a.	n.a.	n.a.	n.a.
n.a.	NA (bag)	n.a.	n.a.	n.a.	n.a.	n.a.	n.a.
n.a.	D-Limonene	n.a.	n.a.	n.a.	n.a.	n.a.	n.a.
n.a.	NA (bag)	n.a.	n.a.	n.a.	n.a.	n.a.	n.a.
n.a.	Ocimene, <trans-beta->	n.a.	n.a.	n.a.	n.a.	n.a.	n.a.
n.a.	Ocimene, <beta->	n.a.	n.a.	n.a.	n.a.	n.a.	n.a.
n.a.	NA (bag)	n.a.	n.a.	n.a.	n.a.	n.a.	n.a.
n.a.	NA (bag)	n.a.	n.a.	n.a.	n.a.	n.a.	n.a.
n.a.	NA (bag)	n.a.	n.a.	n.a.	n.a.	n.a.	n.a.
n.a.	Trivertal	n.a.	n.a.	n.a.	n.a.	n.a.	n.a.
n.a.	NA (bag)	n.a.	n.a.	n.a.	n.a.	n.a.	n.a.
n.a.	NA (bag)	n.a.	n.a.	n.a.	n.a.	n.a.	n.a.
n.a.	NA (bag)	n.a.	n.a.	n.a.	n.a.	n.a.	n.a.
n.a.	NA (bag)	n.a.	n.a.	n.a.	n.a.	n.a.	n.a.
n.a.	NA (bag)	n.a.	n.a.	n.a.	n.a.	n.a.	n.a.
2	Nona-1,3,7-triene <4-8-dimethyl-, (E)->	9.341	4299583.536	145439063.641	4.71	4.30	n.a.
n.a.	2,4,6-Octatriene, 2,6-dimethyl-, (E,Z)-	n.a.	n.a.	n.a.	n.a.	n.a.	n.a.
n.a.	Camphor	n.a.	n.a.	n.a.	n.a.	n.a.	n.a.
3	Benzaldehyde <para-ethyl->	10.116	7108022.959	220113354.509	7.79	6.51	n.a.
n.a.	NA (bag)	n.a.	n.a.	n.a.	n.a.	n.a.	n.a.
n.a.	NA (bag)	n.a.	n.a.	n.a.	n.a.	n.a.	n.a.
4	Methyl Salicylate	10.602	4080219.819	201709436.617	4.47	5.97	n.a.
n.a.	NA (bag)	n.a.	n.a.	n.a.	n.a.	n.a.	n.a.
n.a.	NA (bag)	n.a.	n.a.	n.a.	n.a.	n.a.	n.a.
n.a.	NA (bag)	n.a.	n.a.	n.a.	n.a.	n.a.	n.a.
n.a.	NA (bag)	n.a.	n.a.	n.a.	n.a.	n.a.	n.a.
n.a.	NA (bag)	n.a.	n.a.	n.a.	n.a.	n.a.	n.a.
n.a.	NA (bag)	n.a.	n.a.	n.a.	n.a.	n.a.	n.a.
n.a.	NA (bag)	n.a.	n.a.	n.a.	n.a.	n.a.	n.a.
n.a.	NA (bag)	n.a.	n.a.	n.a.	n.a.	n.a.	n.a.
n.a.	NA (bag)	n.a.	n.a.	n.a.	n.a.	n.a.	n.a.
n.a.	NA (bag)	n.a.	n.a.	n.a.	n.a.	n.a.	n.a.
n.a.	NA (bag)	n.a.	n.a.	n.a.	n.a.	n.a.	n.a.
n.a.	NA (bag)	n.a.	n.a.	n.a.	n.a.	n.a.	n.a.
n.a.	NA (bag)	n.a.	n.a.	n.a.	n.a.	n.a.	n.a.
n.a.	NA (bag)	n.a.	n.a.	n.a.	n.a.	n.a.	n.a.
n.a.	NA (bag)	n.a.	n.a.	n.a.	n.a.	n.a.	n.a.
n.a.	NA (bag)	n.a.	n.a.	n.a.	n.a.	n.a.	n.a.
n.a.	NA (bag)	n.a.	n.a.	n.a.	n.a.	n.a.	n.a.
n.a.	NA (bag)	n.a.	n.a.	n.a.	n.a.	n.a.	n.a.
n.a.	NA (bag)	n.a.	n.a.	n.a.	n.a.	n.a.	n.a.
n.a.	NA (bag)	n.a.	n.a.	n.a.	n.a.	n.a.	n.a.
n.a.	NA (bag)	n.a.	n.a.	n.a.	n.a.	n.a.	n.a.
n.a.	NA (bag)	n.a.	n.a.	n.a.	n.a.	n.a.	n.a.
n.a.	NA (bag)	n.a.	n.a.	n.a.	n.a.	n.a.	n.a.
n.a.	NA (bag)	n.a.	n.a.	n.a.	n.a.	n.a.	n.a.
5	Nonyl Acetate	12.129	26226247.554	1092192148.631	28.75	32.30	n.a.
n.a.	NA (bag)	n.a.	n.a.	n.a.	n.a.	n.a.	n.a.
n.a.	NA (bag)	n.a.	n.a.	n.a.	n.a.	n.a.	n.a.
n.a.	NA (bag)	n.a.	n.a.	n.a.	n.a.	n.a.	n.a.
n.a.	NA (bag)	n.a.	n.a.	n.a.	n.a.	n.a.	n.a.
n.a.	NA (bag)	n.a.	n.a.	n.a.	n.a.	n.a.	n.a.
n.a.	NA (bag)	n.a.	n.a.	n.a.	n.a.	n.a.	n.a.
n.a.	NA (bag)	n.a.	n.a.	n.a.	n.a.	n.a.	n.a.
n.a.	NA (bag)	n.a.	n.a.	n.a.	n.a.	n.a.	n.a.
n.a.	Copaene <alpha->	n.a.	n.a.	n.a.	n.a.	n.a.	n.a.
n.a.	NA (bag)	n.a.	n.a.	n.a.	n.a.	n.a.	n.a.
n.a.	NA (bag)	n.a.	n.a.	n.a.	n.a.	n.a.	n.a.
n.a.	NA (bag)	n.a.	n.a.	n.a.	n.a.	n.a.	n.a.
n.a.	NA (bag)	n.a.	n.a.	n.a.	n.a.	n.a.	n.a.
6	Elemene <beta->	13.381	1454239.783	67418169.366	1.59	1.99	n.a.
n.a.	NA (bag)	n.a.	n.a.	n.a.	n.a.	n.a.	n.a.
n.a.	NA (bag)	n.a.	n.a.	n.a.	n.a.	n.a.	n.a.
n.a.	NA (bag)	n.a.	n.a.	n.a.	n.a.	n.a.	n.a.
n.a.	Caryophyllene	n.a.	n.a.	n.a.	n.a.	n.a.	n.a.
n.a.	Copaene <beta->	n.a.	n.a.	n.a.	n.a.	n.a.	n.a.
n.a.	NA (bag)	n.a.	n.a.	n.a.	n.a.	n.a.	n.a.
n.a.	NA (bag)	n.a.	n.a.	n.a.	n.a.	n.a.	n.a.
n.a.	NA (bag)	n.a.	n.a.	n.a.	n.a.	n.a.	n.a.
n.a.	Farnesene <(E)-, beta->	n.a.	n.a.	n.a.	n.a.	n.a.	n.a.
n.a.	Humulene	n.a.	n.a.	n.a.	n.a.	n.a.	n.a.
n.a.	NA (bag)	n.a.	n.a.	n.a.	n.a.	n.a.	n.a.
n.a.	Aromadendrene	n.a.	n.a.	n.a.	n.a.	n.a.	n.a.
n.a.	Caryophyllene <9-epi-(E)->	n.a.	n.a.	n.a.	n.a.	n.a.	n.a.
7	Muurrolene <gamma->	14.486	3858204.191	142304830.397	4.23	4.21	n.a.
n.a.	NA (bag)	n.a.	n.a.	n.a.	n.a.	n.a.	n.a.
n.a.	Germacrene D	n.a.	n.a.	n.a.	n.a.	n.a.	n.a.
n.a.	NA (bag)	n.a.	n.a.	n.a.	n.a.	n.a.	n.a.
8	Farnesene <(E,E)-, alpha->	14.735	4967193.371	227684501.240	5.45	6.73	n.a.
n.a.	NA (bag)	n.a.	n.a.	n.a.	n.a.	n.a.	n.a.
n.a.	NA (bag)	n.a.	n.a.	n.a.	n.a.	n.a.	n.a.
n.a.	Cadinene <delta->	n.a.	n.a.	n.a.	n.a.	n.a.	n.a.
n.a.	Calamenene	n.a.	n.a.	n.a.	n.a.	n.a.	n.a.
n.a.	NA (bag)	n.a.	n.a.	n.a.	n.a.	n.a.	n.a.
n.a.	NA (bag)	n.a.	n.a.	n.a.	n.a.	n.a.	n.a.
n.a.	Cadina-1,4-diene <trans->	n.a.	n.a.	n.a.	n.a.	n.a.	n.a.
n.a.	NA (bag)	n.a.	n.a.	n.a.	n.a.	n.a.	n.a.
n.a.	NA (bag)	n.a.	n.a.	n.a.	n.a.	n.a.	n.a.
n.a.	Nerolidol	n.a.	n.a.	n.a.	n.a.	n.a.	n.a.
n.a.	(3E,7E)-4,8,12-Trimethyltrideca-1,3,7,11-tetraene	n.a.	n.a.	n.a.	n.a.	n.a.	n.a.
n.a.	NA (bag)	n.a.	n.a.	n.a.	n.a.	n.a.	n.a.
n.a.	NA (bag)	n.a.	n.a.	n.a.	n.a.	n.a.	n.a.
n.a.	NA (bag)	n.a.	n.a.	n.a.	n.a.	n.a.	n.a.
n.a.	NA (contaminant)	n.a.	n.a.	n.a.	n.a.	n.a.	n.a.
n.a.	NA (bag)	n.a.	n.a.	n.a.	n.a.	n.a.	n.a.
n.a.	NA (bag)	n.a.	n.a.	n.a.	n.a.	n.a.	n.a.
n.a.	NA (bag)	n.a.	n.a.	n.a.	n.a.	n.a.	n.a.
n.a.	NA (bag)	n.a.	n.a.	n.a.	n.a.	n.a.	n.a.
n.a.	unknown	n.a.	n.a.	n.a.	n.a.	n.a.	n.a.
9	unknown	16.388	32734487.352	1121046048.352	35.89	33.16	n.a.
n.a.	NA (bag)	n.a.	n.a.	n.a.	n.a.	n.a.	n.a.
n.a.	NA (bag)	n.a.	n.a.	n.a.	n.a.	n.a.	n.a.
n.a.	NA (bag)	n.a.	n.a.	n.a.	n.a.	n.a.	n.a.
n.a.	NA (bag)	n.a.	n.a.	n.a.	n.a.	n.a.	n.a.

n.a.	NA (bag)	n.a.	n.a.	n.a.	n.a.	n.a.	n.a.
n.a.	NA (bag)	n.a.	n.a.	n.a.	n.a.	n.a.	n.a.
n.a.	NA (contaminant)	n.a.	n.a.	n.a.	n.a.	n.a.	n.a.
n.a.	NA (bag)	n.a.	n.a.	n.a.	n.a.	n.a.	n.a.
n.a.	NA (bag)	n.a.	n.a.	n.a.	n.a.	n.a.	n.a.
n.a.	NA (bag)	n.a.	n.a.	n.a.	n.a.	n.a.	n.a.
n.a.	NA (bag)	n.a.	n.a.	n.a.	n.a.	n.a.	n.a.
Total:				**91219397.798**	**3381007955.327**	**100.00**	**100.00**

Chromatogram and SST Results

Injection Details

Injection Name:	**rose_clean_greenhouse_02-1**	*Run Time (min):*	**19.99**
Vial Number:	**113**	*Injection Volume:*	**1.00**
Injection Type:	**Unknown**	*Channel:*	**TIC**
Calibration Level:		*Wavelength:*	**n.a.**
Instrument Method:	**training-splitless**	*Bandwidth:*	**n.a.**
Processing Method:	**basic qualitative**	*Dilution Factor:*	**1.0000**
Injection Date/Time:	**18/May/19 03:31**	*Sample Weight:*	**1.0000**

Chromatogram

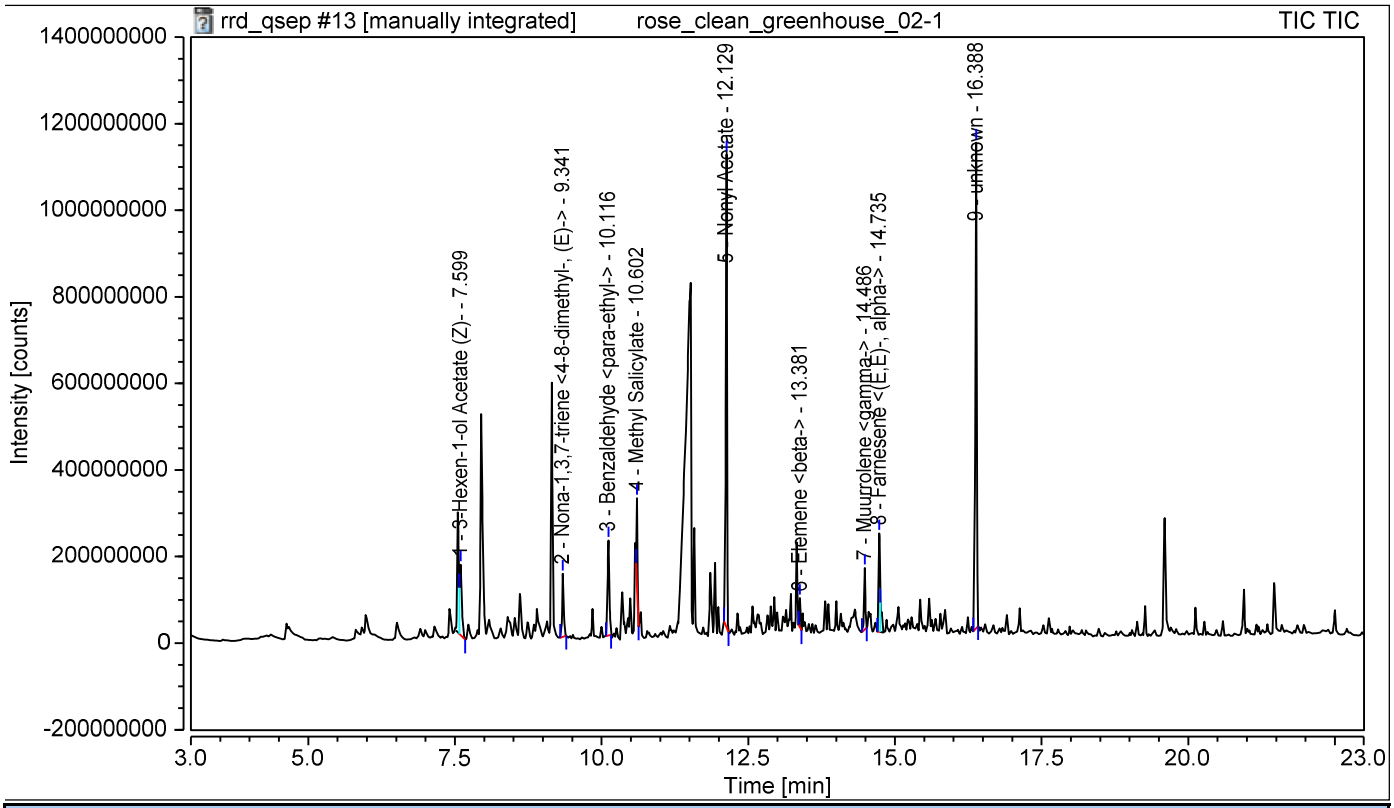

SST Results

No.	Name	Inj.Condition	Peak	Test Result	Injection
Number of executed test cases:		**n.a.**	**Total Result:**	**Passed**	

Chromatogram and Results

Injection Details

Injection Name:	**rose_clean_greenhouse_03-1**	*Run Time (min):*	**19.99**
Vial Number:	**114**	*Injection Volume:*	**1.00**
Injection Type:	**Unknown**	*Channel:*	**TIC**
Calibration Level:		*Wavelength:*	**n.a.**
Instrument Method:	**training-splitless**	*Bandwidth:*	**n.a.**
Processing Method:	**basic qualitative**	*Dilution Factor:*	**1.0000**
Injection Date/Time:	**18/May/19 04:00**	*Sample Weight:*	**1.0000**

Chromatogram

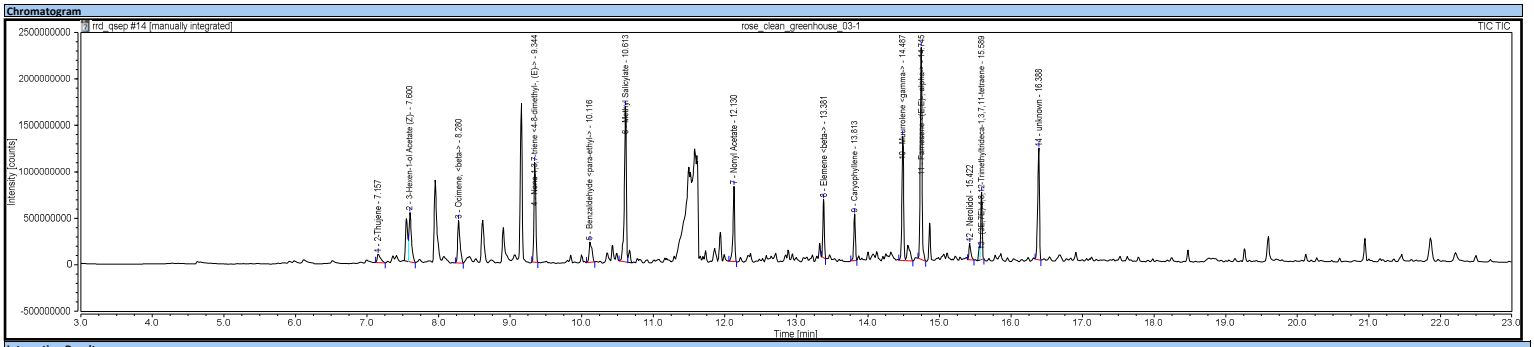

Integration Results

No.	Peak Name	Retention Time min	Area counts*min	Height counts	Relative Area %	Relative Height %	Amount
n.a.	2-Hexenal	n.a.	n.a.	n.a.	n.a.	n.a.	n.a.
n.a.	3-Hexen-1-ol, (Z)-	n.a.	n.a.	n.a.	n.a.	n.a.	n.a.
n.a.	Pentane, 3-ethyl-2,2-dimethyl-	n.a.	n.a.	n.a.	n.a.	n.a.	n.a.
n.a.	NA (bag)	n.a.	n.a.	n.a.	n.a.	n.a.	n.a.
n.a.	NA (bag)	n.a.	n.a.	n.a.	n.a.	n.a.	n.a.
n.a.	Pinene <alpha->	n.a.	n.a.	n.a.	n.a.	n.a.	n.a.
n.a.	NA (bag)	n.a.	n.a.	n.a.	n.a.	n.a.	n.a.
1	2-Thujene	7.157	5000354.126	93082452.350	1.40	0.79	n.a.
n.a.	Pinene <beta->	n.a.	n.a.	n.a.	n.a.	n.a.	n.a.
n.a.	5-Hepten-2-one, <6-methyl->	n.a.	n.a.	n.a.	n.a.	n.a.	n.a.
n.a.	Myrcene <beta->	n.a.	n.a.	n.a.	n.a.	n.a.	n.a.
n.a.	NA (bag)	n.a.	n.a.	n.a.	n.a.	n.a.	n.a.
n.a.	NA (bag)	n.a.	n.a.	n.a.	n.a.	n.a.	n.a.
2	3-Hexen-1-ol Acetate (Z)-	7.600	21093765.131	529509859.288	5.92	4.52	n.a.
n.a.	Acetic acid, hexyl ester	n.a.	n.a.	n.a.	n.a.	n.a.	n.a.
n.a.	2-Hexen-1-ol, acetate, (E)-	n.a.	n.a.	n.a.	n.a.	n.a.	n.a.
n.a.	NA (bag)	n.a.	n.a.	n.a.	n.a.	n.a.	n.a.
n.a.	NA (1-Hexanol, 2-ethyl-)	n.a.	n.a.	n.a.	n.a.	n.a.	n.a.
n.a.	NA (bag)	n.a.	n.a.	n.a.	n.a.	n.a.	n.a.
n.a.	D-Limonene	n.a.	n.a.	n.a.	n.a.	n.a.	n.a.
n.a.	NA (bag)	n.a.	n.a.	n.a.	n.a.	n.a.	n.a.
n.a.	Ocimene, <trans-beta->	n.a.	n.a.	n.a.	n.a.	n.a.	n.a.
3	Ocimene, <beta->	8.280	17430533.320	458907554.811	4.89	3.92	n.a.
n.a.	NA (bag)	n.a.	n.a.	n.a.	n.a.	n.a.	n.a.
n.a.	NA (bag)	n.a.	n.a.	n.a.	n.a.	n.a.	n.a.
n.a.	NA (bag)	n.a.	n.a.	n.a.	n.a.	n.a.	n.a.
n.a.	Trivertal	n.a.	n.a.	n.a.	n.a.	n.a.	n.a.
n.a.	NA (bag)	n.a.	n.a.	n.a.	n.a.	n.a.	n.a.
n.a.	NA (bag)	n.a.	n.a.	n.a.	n.a.	n.a.	n.a.
n.a.	NA (bag)	n.a.	n.a.	n.a.	n.a.	n.a.	n.a.
n.a.	NA (bag)	n.a.	n.a.	n.a.	n.a.	n.a.	n.a.
n.a.	NA (bag)	n.a.	n.a.	n.a.	n.a.	n.a.	n.a.
4	Nona-1,3,7-triene <4-8-dimethyl-, (E)->	9.344	31281583.402	1073309161.760	8.77	9.17	n.a.
n.a.	2,4,6-Octatriene, 2,6-dimethyl-, (E,Z)-	n.a.	n.a.	n.a.	n.a.	n.a.	n.a.
n.a.	Camphor	n.a.	n.a.	n.a.	n.a.	n.a.	n.a.
5	Benzaldehyde <para-ethyl->	10.116	10108345.253	219739547.617	2.84	1.88	n.a.
n.a.	NA (bag)	n.a.	n.a.	n.a.	n.a.	n.a.	n.a.
n.a.	NA (bag)	n.a.	n.a.	n.a.	n.a.	n.a.	n.a.
6	Methyl Salicylate	10.613	55887561.335	1673527193.261	15.67	14.29	n.a.
n.a.	NA (bag)	n.a.	n.a.	n.a.	n.a.	n.a.	n.a.
n.a.	NA (bag)	n.a.	n.a.	n.a.	n.a.	n.a.	n.a.
n.a.	NA (bag)	n.a.	n.a.	n.a.	n.a.	n.a.	n.a.
n.a.	NA (bag)	n.a.	n.a.	n.a.	n.a.	n.a.	n.a.
n.a.	NA (bag)	n.a.	n.a.	n.a.	n.a.	n.a.	n.a.
n.a.	NA (bag)	n.a.	n.a.	n.a.	n.a.	n.a.	n.a.
n.a.	NA (bag)	n.a.	n.a.	n.a.	n.a.	n.a.	n.a.
n.a.	NA (bag)	n.a.	n.a.	n.a.	n.a.	n.a.	n.a.
n.a.	NA (bag)	n.a.	n.a.	n.a.	n.a.	n.a.	n.a.
n.a.	NA (bag)	n.a.	n.a.	n.a.	n.a.	n.a.	n.a.
n.a.	NA (bag)	n.a.	n.a.	n.a.	n.a.	n.a.	n.a.
n.a.	NA (bag)	n.a.	n.a.	n.a.	n.a.	n.a.	n.a.
n.a.	NA (bag)	n.a.	n.a.	n.a.	n.a.	n.a.	n.a.
n.a.	NA (bag)	n.a.	n.a.	n.a.	n.a.	n.a.	n.a.
n.a.	NA (bag)	n.a.	n.a.	n.a.	n.a.	n.a.	n.a.
n.a.	NA (bag)	n.a.	n.a.	n.a.	n.a.	n.a.	n.a.
n.a.	NA (bag)	n.a.	n.a.	n.a.	n.a.	n.a.	n.a.
n.a.	NA (bag)	n.a.	n.a.	n.a.	n.a.	n.a.	n.a.
n.a.	NA (bag)	n.a.	n.a.	n.a.	n.a.	n.a.	n.a.
n.a.	NA (bag)	n.a.	n.a.	n.a.	n.a.	n.a.	n.a.
n.a.	NA (bag)	n.a.	n.a.	n.a.	n.a.	n.a.	n.a.
n.a.	NA (bag)	n.a.	n.a.	n.a.	n.a.	n.a.	n.a.
7	Nonyl Acetate	12.130	22859705.061	808511674.014	6.41	6.90	n.a.
n.a.	NA (bag)	n.a.	n.a.	n.a.	n.a.	n.a.	n.a.
n.a.	NA (bag)	n.a.	n.a.	n.a.	n.a.	n.a.	n.a.
n.a.	NA (bag)	n.a.	n.a.	n.a.	n.a.	n.a.	n.a.
n.a.	NA (bag)	n.a.	n.a.	n.a.	n.a.	n.a.	n.a.
n.a.	NA (bag)	n.a.	n.a.	n.a.	n.a.	n.a.	n.a.
n.a.	NA (bag)	n.a.	n.a.	n.a.	n.a.	n.a.	n.a.
n.a.	NA (bag)	n.a.	n.a.	n.a.	n.a.	n.a.	n.a.
n.a.	NA (bag)	n.a.	n.a.	n.a.	n.a.	n.a.	n.a.
n.a.	Copaene <alpha->	n.a.	n.a.	n.a.	n.a.	n.a.	n.a.
n.a.	NA (bag)	n.a.	n.a.	n.a.	n.a.	n.a.	n.a.
n.a.	NA (bag)	n.a.	n.a.	n.a.	n.a.	n.a.	n.a.
n.a.	NA (bag)	n.a.	n.a.	n.a.	n.a.	n.a.	n.a.
n.a.	NA (bag)	n.a.	n.a.	n.a.	n.a.	n.a.	n.a.
8	Elemene <beta->	13.381	14626803.673	627412069.918	4.10	5.36	n.a.
n.a.	NA (bag)	n.a.	n.a.	n.a.	n.a.	n.a.	n.a.
n.a.	NA (bag)	n.a.	n.a.	n.a.	n.a.	n.a.	n.a.
n.a.	NA (bag)	n.a.	n.a.	n.a.	n.a.	n.a.	n.a.
9	Caryophyllene	13.813	13360083.194	499989560.050	3.75	4.27	n.a.
n.a.	Copaene <beta->	n.a.	n.a.	n.a.	n.a.	n.a.	n.a.
n.a.	NA (bag)	n.a.	n.a.	n.a.	n.a.	n.a.	n.a.
n.a.	NA (bag)	n.a.	n.a.	n.a.	n.a.	n.a.	n.a.
n.a.	NA (bag)	n.a.	n.a.	n.a.	n.a.	n.a.	n.a.
n.a.	Farnesene <(E)-, beta->	n.a.	n.a.	n.a.	n.a.	n.a.	n.a.
n.a.	Humulene	n.a.	n.a.	n.a.	n.a.	n.a.	n.a.
n.a.	NA (bag)	n.a.	n.a.	n.a.	n.a.	n.a.	n.a.
n.a.	Aromadendrene	n.a.	n.a.	n.a.	n.a.	n.a.	n.a.
n.a.	Caryophyllene <9-epi-(E)->	n.a.	n.a.	n.a.	n.a.	n.a.	n.a.
10	Muurrolene <gamma->	14.487	44749067.855	1336864636.593	12.55	11.42	n.a.
n.a.	NA (bag)	n.a.	n.a.	n.a.	n.a.	n.a.	n.a.
n.a.	Germacrene D	n.a.	n.a.	n.a.	n.a.	n.a.	n.a.
n.a.	NA (bag)	n.a.	n.a.	n.a.	n.a.	n.a.	n.a.
11	Farnesene <(E,E)-, alpha->	14.745	62549198.535	2281885043.061	17.54	19.49	n.a.
n.a.	NA (bag)	n.a.	n.a.	n.a.	n.a.	n.a.	n.a.
n.a.	NA (bag)	n.a.	n.a.	n.a.	n.a.	n.a.	n.a.
n.a.	Cadinene <delta->	n.a.	n.a.	n.a.	n.a.	n.a.	n.a.
n.a.	Calamenene	n.a.	n.a.	n.a.	n.a.	n.a.	n.a.
n.a.	NA (bag)	n.a.	n.a.	n.a.	n.a.	n.a.	n.a.
n.a.	NA (bag)	n.a.	n.a.	n.a.	n.a.	n.a.	n.a.
n.a.	Cadina-1,4-diene <trans->	n.a.	n.a.	n.a.	n.a.	n.a.	n.a.
n.a.	NA (bag)	n.a.	n.a.	n.a.	n.a.	n.a.	n.a.
n.a.	NA (bag)	n.a.	n.a.	n.a.	n.a.	n.a.	n.a.
12	Nerolidol	15.422	5271583.598	176901574.560	1.48	1.51	n.a.
13	(3E,7E)-4,8,12-Trimethyltrideca-1,3,7,11-tetraene	15.589	17660670.094	724188454.340	4.95	6.18	n.a.
n.a.	NA (bag)	n.a.	n.a.	n.a.	n.a.	n.a.	n.a.
n.a.	NA (bag)	n.a.	n.a.	n.a.	n.a.	n.a.	n.a.
n.a.	NA (bag)	n.a.	n.a.	n.a.	n.a.	n.a.	n.a.
n.a.	NA (contaminant)	n.a.	n.a.	n.a.	n.a.	n.a.	n.a.
n.a.	NA (bag)	n.a.	n.a.	n.a.	n.a.	n.a.	n.a.
n.a.	NA (bag)	n.a.	n.a.	n.a.	n.a.	n.a.	n.a.
n.a.	NA (bag)	n.a.	n.a.	n.a.	n.a.	n.a.	n.a.
n.a.	NA (bag)	n.a.	n.a.	n.a.	n.a.	n.a.	n.a.
n.a.	unknown	n.a.	n.a.	n.a.	n.a.	n.a.	n.a.
14	unknown	16.388	34671307.056	1205417902.310	9.72	10.29	n.a.
n.a.	NA (bag)	n.a.	n.a.	n.a.	n.a.	n.a.	n.a.
n.a.	NA (bag)	n.a.	n.a.	n.a.	n.a.	n.a.	n.a.
n.a.	NA (bag)	n.a.	n.a.	n.a.	n.a.	n.a.	n.a.
n.a.	NA (bag)	n.a.	n.a.	n.a.	n.a.	n.a.	n.a.

n.a.	NA (bag)	n.a.	n.a.	n.a.	n.a.	n.a.	n.a.
n.a.	NA (bag)	n.a.	n.a.	n.a.	n.a.	n.a.	n.a.
n.a.	NA (contaminant)	n.a.	n.a.	n.a.	n.a.	n.a.	n.a.
n.a.	NA (bag)	n.a.	n.a.	n.a.	n.a.	n.a.	n.a.
n.a.	NA (bag)	n.a.	n.a.	n.a.	n.a.	n.a.	n.a.
n.a.	NA (bag)	n.a.	n.a.	n.a.	n.a.	n.a.	n.a.
n.a.	NA (bag)	n.a.	n.a.	n.a.	n.a.	n.a.	n.a.
Total:				**356550561.632**	**11709246683.931**	**100.00**	**100.00**

Chromatogram and SST Results

Injection Details

Injection Name:	**rose_clean_greenhouse_03-1**	*Run Time (min):*	**19.99**
Vial Number:	**114**	*Injection Volume:*	**1.00**
Injection Type:	**Unknown**	*Channel:*	**TIC**
Calibration Level:		*Wavelength:*	**n.a.**
Instrument Method:	**training-splitless**	*Bandwidth:*	**n.a.**
Processing Method:	**basic qualitative**	*Dilution Factor:*	**1.0000**
Injection Date/Time:	**18/May/19 04:00**	*Sample Weight:*	**1.0000**

Chromatogram

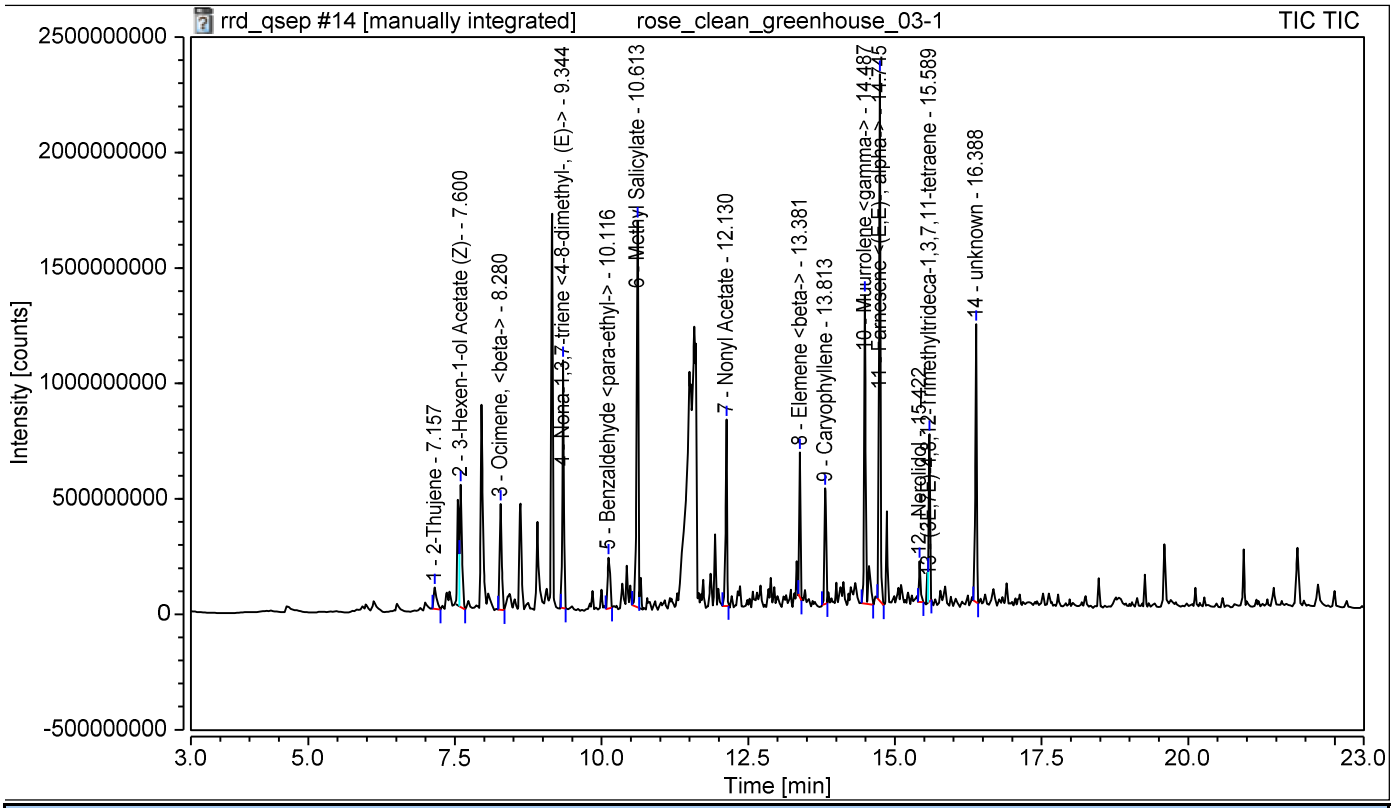

SST Results

No.	Name	Inj.Condition	Peak	Test Result	Injection
Number of executed test cases:		**n.a.**	**Total Result:**	**Passed**	

Chromatogram and Results

Injection Details

Injection Name:	**rose_clean_greenhouse_04-1**	*Run Time (min):*	**19.99**
Vial Number:	**115**	*Injection Volume:*	**1.00**
Injection Type:	**Unknown**	*Channel:*	**TIC**
Calibration Level:		*Wavelength:*	**n.a.**
Instrument Method:	**training-splitless**	*Bandwidth:*	**n.a.**
Processing Method:	**basic qualitative**	*Dilution Factor:*	**1.0000**
Injection Date/Time:	**18/May/19 04:28**	*Sample Weight:*	**1.0000**

Chromatogram

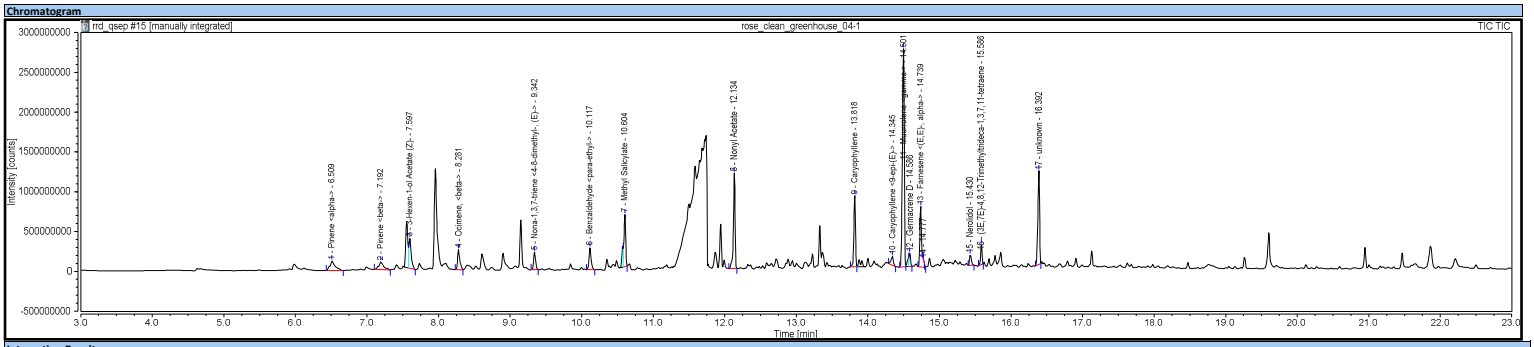

Integration Results

No.	Peak Name	Retention Time min	Area counts*min	Height counts	Relative Area %	Relative Height %	Amount
n.a.	2-Hexenal	n.a.	n.a.	n.a.	n.a.	n.a.	n.a.
n.a.	3-Hexen-1-ol, (Z)-	n.a.	n.a.	n.a.	n.a.	n.a.	n.a.
n.a.	Pentane, 3-ethyl-2,2-dimethyl-	n.a.	n.a.	n.a.	n.a.	n.a.	n.a.
n.a.	NA (bag)	n.a.	n.a.	n.a.	n.a.	n.a.	n.a.
n.a.	NA (bag)	n.a.	n.a.	n.a.	n.a.	n.a.	n.a.
1	Pinene <alpha>	6.509	10031029.650	122245122.136	3.45	1.30	n.a.
n.a.	NA (bag)	n.a.	n.a.	n.a.	n.a.	n.a.	n.a.
n.a.	2-Thujene	n.a.	n.a.	n.a.	n.a.	n.a.	n.a.
2	Pinene <beta->	7.192	7556282.611	97670502.517	2.60	1.04	n.a.
n.a.	5-Hepten-2-one, <6-methyl->	n.a.	n.a.	n.a.	n.a.	n.a.	n.a.
n.a.	Myrcene <beta->	n.a.	n.a.	n.a.	n.a.	n.a.	n.a.
n.a.	NA (bag)	n.a.	n.a.	n.a.	n.a.	n.a.	n.a.
n.a.	NA (bag)	n.a.	n.a.	n.a.	n.a.	n.a.	n.a.
3	3-Hexen-1-ol Acetate (Z)-	7.597	15077492.825	374553621.804	5.19	3.97	n.a.
n.a.	Acetic acid, hexyl ester	n.a.	n.a.	n.a.	n.a.	n.a.	n.a.
n.a.	2-Hexen-1-ol, acetate, (E)-	n.a.	n.a.	n.a.	n.a.	n.a.	n.a.
n.a.	NA (bag)	n.a.	n.a.	n.a.	n.a.	n.a.	n.a.
n.a.	NA (1-Hexanol, 2-ethyl-)	n.a.	n.a.	n.a.	n.a.	n.a.	n.a.
n.a.	NA (bag)	n.a.	n.a.	n.a.	n.a.	n.a.	n.a.
n.a.	D-Limonene	n.a.	n.a.	n.a.	n.a.	n.a.	n.a.
n.a.	NA (bag)	n.a.	n.a.	n.a.	n.a.	n.a.	n.a.
n.a.	Ocimene, <trans-beta->	n.a.	n.a.	n.a.	n.a.	n.a.	n.a.
4	Ocimene, <beta->	8.281	9407315.428	252954075.034	3.24	2.68	n.a.
n.a.	NA (bag)	n.a.	n.a.	n.a.	n.a.	n.a.	n.a.
n.a.	NA (bag)	n.a.	n.a.	n.a.	n.a.	n.a.	n.a.
n.a.	NA (bag)	n.a.	n.a.	n.a.	n.a.	n.a.	n.a.
n.a.	Trivertal	n.a.	n.a.	n.a.	n.a.	n.a.	n.a.
n.a.	NA (bag)	n.a.	n.a.	n.a.	n.a.	n.a.	n.a.
n.a.	NA (bag)	n.a.	n.a.	n.a.	n.a.	n.a.	n.a.
n.a.	NA (bag)	n.a.	n.a.	n.a.	n.a.	n.a.	n.a.
n.a.	NA (bag)	n.a.	n.a.	n.a.	n.a.	n.a.	n.a.
n.a.	NA (bag)	n.a.	n.a.	n.a.	n.a.	n.a.	n.a.
5	Nona-1,3,7-triene <4-8-dimethyl-, (E)->	9.342	6401506.137	218351437.531	2.20	2.32	n.a.
n.a.	2,4,6-Octatriene, 2,6-dimethyl-, (E,Z)-	n.a.	n.a.	n.a.	n.a.	n.a.	n.a.
n.a.	Camphor	n.a.	n.a.	n.a.	n.a.	n.a.	n.a.
6	Benzaldehyde <para-ethyl->	10.117	9429525.465	272981974.830	3.25	2.90	n.a.
n.a.	NA (bag)	n.a.	n.a.	n.a.	n.a.	n.a.	n.a.
n.a.	NA (bag)	n.a.	n.a.	n.a.	n.a.	n.a.	n.a.
7	Methyl Salicylate	10.604	18170851.098	655400734.401	6.25	6.95	n.a.
n.a.	NA (bag)	n.a.	n.a.	n.a.	n.a.	n.a.	n.a.
n.a.	NA (bag)	n.a.	n.a.	n.a.	n.a.	n.a.	n.a.
n.a.	NA (bag)	n.a.	n.a.	n.a.	n.a.	n.a.	n.a.
n.a.	NA (bag)	n.a.	n.a.	n.a.	n.a.	n.a.	n.a.
n.a.	NA (bag)	n.a.	n.a.	n.a.	n.a.	n.a.	n.a.
n.a.	NA (bag)	n.a.	n.a.	n.a.	n.a.	n.a.	n.a.
n.a.	NA (bag)	n.a.	n.a.	n.a.	n.a.	n.a.	n.a.
n.a.	NA (bag)	n.a.	n.a.	n.a.	n.a.	n.a.	n.a.
n.a.	NA (bag)	n.a.	n.a.	n.a.	n.a.	n.a.	n.a.
n.a.	NA (bag)	n.a.	n.a.	n.a.	n.a.	n.a.	n.a.
n.a.	NA (bag)	n.a.	n.a.	n.a.	n.a.	n.a.	n.a.
n.a.	NA (bag)	n.a.	n.a.	n.a.	n.a.	n.a.	n.a.
n.a.	NA (bag)	n.a.	n.a.	n.a.	n.a.	n.a.	n.a.
n.a.	NA (bag)	n.a.	n.a.	n.a.	n.a.	n.a.	n.a.
n.a.	NA (bag)	n.a.	n.a.	n.a.	n.a.	n.a.	n.a.
n.a.	NA (bag)	n.a.	n.a.	n.a.	n.a.	n.a.	n.a.
n.a.	NA (bag)	n.a.	n.a.	n.a.	n.a.	n.a.	n.a.
n.a.	NA (bag)	n.a.	n.a.	n.a.	n.a.	n.a.	n.a.
n.a.	NA (bag)	n.a.	n.a.	n.a.	n.a.	n.a.	n.a.
n.a.	NA (bag)	n.a.	n.a.	n.a.	n.a.	n.a.	n.a.
n.a.	NA (bag)	n.a.	n.a.	n.a.	n.a.	n.a.	n.a.
n.a.	NA (bag)	n.a.	n.a.	n.a.	n.a.	n.a.	n.a.
n.a.	NA (bag)	n.a.	n.a.	n.a.	n.a.	n.a.	n.a.
8	Nonyl Acetate	12.134	32990145.524	1198057637.064	11.35	12.71	n.a.
n.a.	NA (bag)	n.a.	n.a.	n.a.	n.a.	n.a.	n.a.
n.a.	NA (bag)	n.a.	n.a.	n.a.	n.a.	n.a.	n.a.
n.a.	NA (bag)	n.a.	n.a.	n.a.	n.a.	n.a.	n.a.
n.a.	NA (bag)	n.a.	n.a.	n.a.	n.a.	n.a.	n.a.
n.a.	NA (bag)	n.a.	n.a.	n.a.	n.a.	n.a.	n.a.
n.a.	NA (bag)	n.a.	n.a.	n.a.	n.a.	n.a.	n.a.
n.a.	NA (bag)	n.a.	n.a.	n.a.	n.a.	n.a.	n.a.
n.a.	NA (bag)	n.a.	n.a.	n.a.	n.a.	n.a.	n.a.
n.a.	Copaene <alpha->	n.a.	n.a.	n.a.	n.a.	n.a.	n.a.
n.a.	NA (bag)	n.a.	n.a.	n.a.	n.a.	n.a.	n.a.
n.a.	NA (bag)	n.a.	n.a.	n.a.	n.a.	n.a.	n.a.
n.a.	NA (bag)	n.a.	n.a.	n.a.	n.a.	n.a.	n.a.
n.a.	NA (bag)	n.a.	n.a.	n.a.	n.a.	n.a.	n.a.
n.a.	Elemene <beta->	n.a.	n.a.	n.a.	n.a.	n.a.	n.a.
n.a.	NA (bag)	n.a.	n.a.	n.a.	n.a.	n.a.	n.a.
n.a.	NA (bag)	n.a.	n.a.	n.a.	n.a.	n.a.	n.a.
n.a.	NA (bag)	n.a.	n.a.	n.a.	n.a.	n.a.	n.a.
9	Caryophyllene	13.818	23816936.542	892607034.489	8.20	9.47	n.a.
n.a.	Copaene <beta->	n.a.	n.a.	n.a.	n.a.	n.a.	n.a.
n.a.	NA (bag)	n.a.	n.a.	n.a.	n.a.	n.a.	n.a.
n.a.	NA (bag)	n.a.	n.a.	n.a.	n.a.	n.a.	n.a.
n.a.	NA (bag)	n.a.	n.a.	n.a.	n.a.	n.a.	n.a.
n.a.	Farnesene <(E)-, beta->	n.a.	n.a.	n.a.	n.a.	n.a.	n.a.
n.a.	Humulene	n.a.	n.a.	n.a.	n.a.	n.a.	n.a.
n.a.	NA (bag)	n.a.	n.a.	n.a.	n.a.	n.a.	n.a.
n.a.	Aromadendrene	n.a.	n.a.	n.a.	n.a.	n.a.	n.a.
10	Caryophyllene <9-epi-(E)->	14.345	4041690.898	110069700.055	1.39	1.17	n.a.
11	Muurrolene <gamma->	14.501	83280218.254	2736003437.268	28.66	29.02	n.a.
n.a.	NA (bag)	n.a.	n.a.	n.a.	n.a.	n.a.	n.a.
12	Germacrene D	14.586	4368383.310	168379332.433	1.50	1.79	n.a.
n.a.	NA (bag)	n.a.	n.a.	n.a.	n.a.	n.a.	n.a.
13	Farnesene <(E,E)-, alpha->	14.739	22425933.835	759276129.742	7.72	8.05	n.a.
14		14.777	248274.406	15959837.592	0.09	0.17	n.a.
n.a.	NA (bag)	n.a.	n.a.	n.a.	n.a.	n.a.	n.a.
n.a.	NA (bag)	n.a.	n.a.	n.a.	n.a.	n.a.	n.a.
n.a.	Cadinene <delta->	n.a.	n.a.	n.a.	n.a.	n.a.	n.a.
n.a.	Calamenene	n.a.	n.a.	n.a.	n.a.	n.a.	n.a.
n.a.	NA (bag)	n.a.	n.a.	n.a.	n.a.	n.a.	n.a.
n.a.	NA (bag)	n.a.	n.a.	n.a.	n.a.	n.a.	n.a.
n.a.	Cadina-1,4-diene <trans->	n.a.	n.a.	n.a.	n.a.	n.a.	n.a.
n.a.	NA (bag)	n.a.	n.a.	n.a.	n.a.	n.a.	n.a.
n.a.	NA (bag)	n.a.	n.a.	n.a.	n.a.	n.a.	n.a.
15	Nerolidol	15.430	4032775.500	131148661.791	1.39	1.39	n.a.
16	(3E,7E)-4,8,12-Trimethyltrideca-1,3,7,11-tetraene	15.586	5911990.143	248752287.679	2.03	2.64	n.a.
n.a.	NA (bag)	n.a.	n.a.	n.a.	n.a.	n.a.	n.a.
n.a.	NA (bag)	n.a.	n.a.	n.a.	n.a.	n.a.	n.a.
n.a.	NA (bag)	n.a.	n.a.	n.a.	n.a.	n.a.	n.a.
n.a.	NA (contaminant)	n.a.	n.a.	n.a.	n.a.	n.a.	n.a.
n.a.	NA (bag)	n.a.	n.a.	n.a.	n.a.	n.a.	n.a.
n.a.	NA (bag)	n.a.	n.a.	n.a.	n.a.	n.a.	n.a.
n.a.	NA (bag)	n.a.	n.a.	n.a.	n.a.	n.a.	n.a.
n.a.	NA (bag)	n.a.	n.a.	n.a.	n.a.	n.a.	n.a.
n.a.	unknown	n.a.	n.a.	n.a.	n.a.	n.a.	n.a.
17	unknown	16.392	33387106.166	1174904689.492	11.49	12.46	n.a.
n.a.	NA (bag)	n.a.	n.a.	n.a.	n.a.	n.a.	n.a.
n.a.	NA (bag)	n.a.	n.a.	n.a.	n.a.	n.a.	n.a.
n.a.	NA (bag)	n.a.	n.a.	n.a.	n.a.	n.a.	n.a.

n.a.	NA (bag)	n.a.	n.a.	n.a.	n.a.	n.a.	n.a.
n.a.	NA (bag)	n.a.	n.a.	n.a.	n.a.	n.a.	n.a.
n.a.	NA (bag)	n.a.	n.a.	n.a.	n.a.	n.a.	n.a.
n.a.	NA (contaminant)	n.a.	n.a.	n.a.	n.a.	n.a.	n.a.
n.a.	NA (bag)	n.a.	n.a.	n.a.	n.a.	n.a.	n.a.
n.a.	NA (bag)	n.a.	n.a.	n.a.	n.a.	n.a.	n.a.
n.a.	NA (bag)	n.a.	n.a.	n.a.	n.a.	n.a.	n.a.
n.a.	NA (bag)	n.a.	n.a.	n.a.	n.a.	n.a.	n.a.
Total:				**290577457.793**	**9429316215.858**	**100.00**	**100.00**

Chromatogram and SST Results

Injection Details

Injection Name:	**rose_clean_greenhouse_04-1**	*Run Time (min):*	**19.99**
Vial Number:	**115**	*Injection Volume:*	**1.00**
Injection Type:	**Unknown**	*Channel:*	**TIC**
Calibration Level:		*Wavelength:*	**n.a.**
Instrument Method:	**training-splitless**	*Bandwidth:*	**n.a.**
Processing Method:	**basic qualitative**	*Dilution Factor:*	**1.0000**
Injection Date/Time:	**18/May/19 04:28**	*Sample Weight:*	**1.0000**

Chromatogram

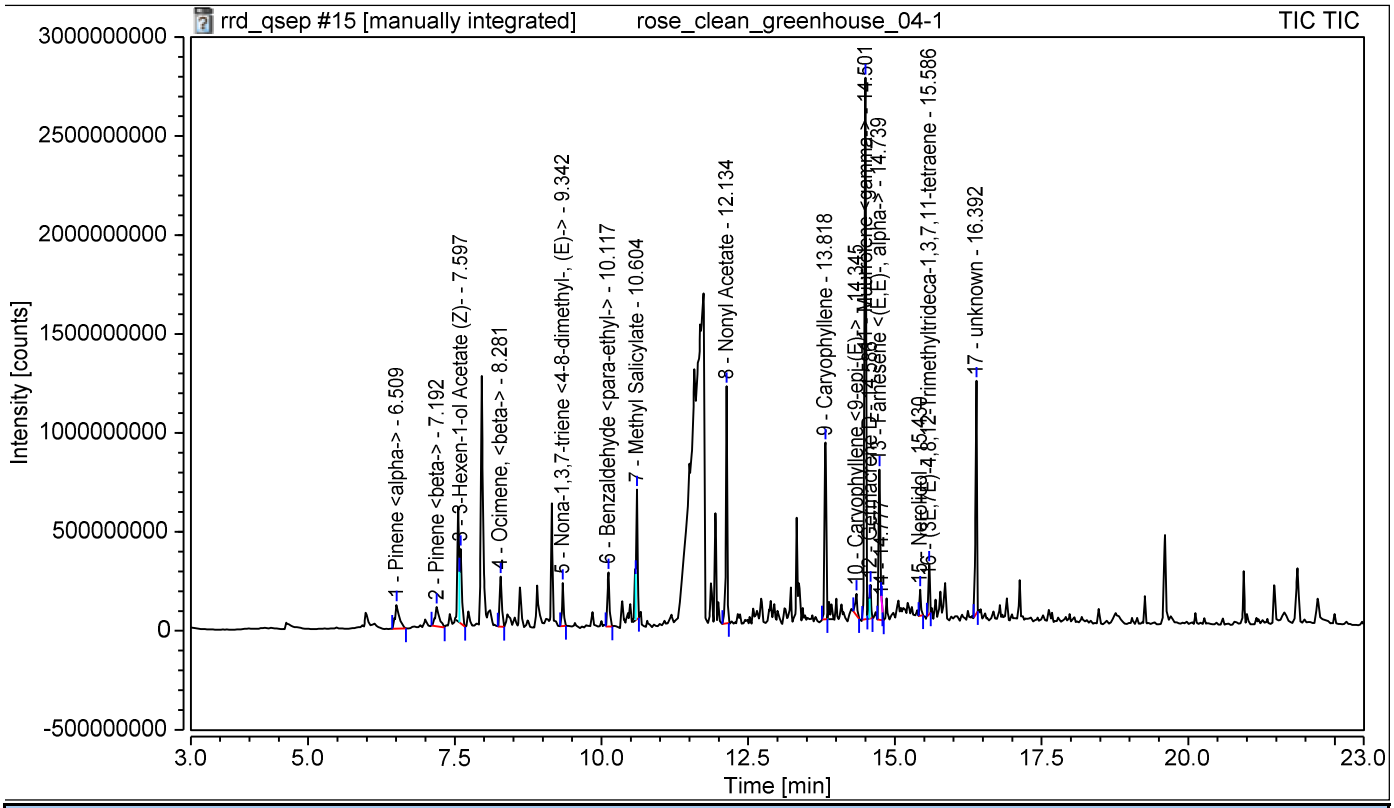

SST Results

No.	Name	Inj.Condition	Peak	Test Result	Injection
Number of executed test cases:		**n.a.**	**Total Result:**	**Passed**	

Chromatogram and Results

Injection Details

Injection Name:	**rose_clean_greenhouse_05-1**	*Run Time (min):*	**19.99**
Vial Number:	**116**	*Injection Volume:*	**1.00**
Injection Type:	**Unknown**	*Channel:*	**TIC**
Calibration Level:		*Wavelength:*	**n.a.**
Instrument Method:	**training-splitless**	*Bandwidth:*	**n.a.**
Processing Method:	**basic qualitative**	*Dilution Factor:*	**1.0000**
Injection Date/Time:	**18/May/19 04:57**	*Sample Weight:*	**1.0000**

Chromatogram

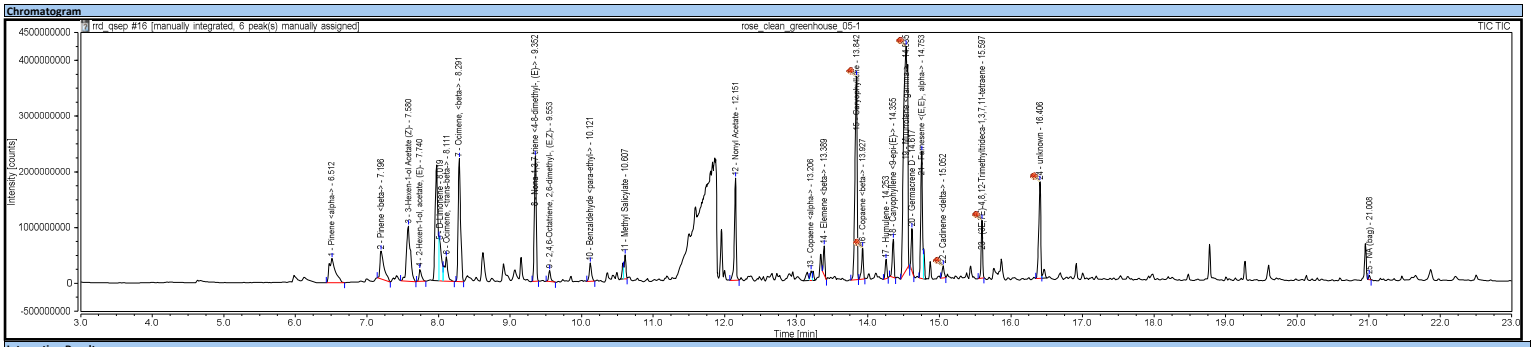

Integration Results

No.	Peak Name	Retention Time min	Area counts*min	Height counts	Relative Area %	Relative Height %	Amount
n.a.	2-Hexenal	n.a.	n.a.	n.a.	n.a.	n.a.	n.a.
n.a.	3-Hexen-1-ol, (Z)-	n.a.	n.a.	n.a.	n.a.	n.a.	n.a.
n.a.	Pentane, 3-ethyl-2,2-dimethyl-	n.a.	n.a.	n.a.	n.a.	n.a.	n.a.
n.a.	NA (bag)	n.a.	n.a.	n.a.	n.a.	n.a.	n.a.
n.a.	NA (bag)	n.a.	n.a.	n.a.	n.a.	n.a.	n.a.
1	Pinene <alpha>	6.512	42311903.310	431986028.791	3.96	1.62	n.a.
n.a.	NA (bag)	n.a.	n.a.	n.a.	n.a.	n.a.	n.a.
n.a.	2-Thujene	n.a.	n.a.	n.a.	n.a.	n.a.	n.a.
2	Pinene <beta>	7.196	32931012.864	500546339.559	3.09	1.88	n.a.
n.a.	5-Hepten-2-one, <6-methyl->	n.a.	n.a.	n.a.	n.a.	n.a.	n.a.
n.a.	Myrcene <beta>	n.a.	n.a.	n.a.	n.a.	n.a.	n.a.
n.a.	NA (bag)	n.a.	n.a.	n.a.	n.a.	n.a.	n.a.
n.a.	NA (bag)	n.a.	n.a.	n.a.	n.a.	n.a.	n.a.
3	3-Hexen-1-ol Acetate (Z)-	7.580	62641769.316	992248584.464	5.87	3.73	n.a.
n.a.	Acetic acid, hexyl ester	n.a.	n.a.	n.a.	n.a.	n.a.	n.a.
4	2-Hexen-1-ol, acetate, (E)-	7.740	8683314.285	214121009.736	0.81	0.81	n.a.
n.a.	NA (bag)	n.a.	n.a.	n.a.	n.a.	n.a.	n.a.
n.a.	NA (1-Hexanol, 2-ethyl-)	n.a.	n.a.	n.a.	n.a.	n.a.	n.a.
n.a.	NA (bag)	n.a.	n.a.	n.a.	n.a.	n.a.	n.a.
5	D-Limonene	8.019	30524752.605	711870995.324	2.86	2.68	n.a.
n.a.	NA (bag)	n.a.	n.a.	n.a.	n.a.	n.a.	n.a.
6	Ocimene, <trans-beta>	8.111	22851857.409	436006203.571	2.14	1.64	n.a.
7	Ocimene, <beta>	8.291	85854642.024	2208001337.715	8.04	8.30	n.a.
n.a.	NA (bag)	n.a.	n.a.	n.a.	n.a.	n.a.	n.a.
n.a.	NA (bag)	n.a.	n.a.	n.a.	n.a.	n.a.	n.a.
n.a.	NA (bag)	n.a.	n.a.	n.a.	n.a.	n.a.	n.a.
n.a.	Trivertal	n.a.	n.a.	n.a.	n.a.	n.a.	n.a.
n.a.	NA (bag)	n.a.	n.a.	n.a.	n.a.	n.a.	n.a.
n.a.	NA (bag)	n.a.	n.a.	n.a.	n.a.	n.a.	n.a.
n.a.	NA (bag)	n.a.	n.a.	n.a.	n.a.	n.a.	n.a.
n.a.	NA (bag)	n.a.	n.a.	n.a.	n.a.	n.a.	n.a.
n.a.	NA (bag)	n.a.	n.a.	n.a.	n.a.	n.a.	n.a.
8	Nona-1,3,7-triene <4-8-dimethyl-, (E)->	9.352	68862169.813	2239052392.724	6.45	8.42	n.a.
9	2,4,6-Octatriene, 2,6-dimethyl-, (E,Z)-	9.553	6434269.437	196136759.625	0.60	0.74	n.a.
n.a.	Camphor	n.a.	n.a.	n.a.	n.a.	n.a.	n.a.
10	Benzaldehyde <para-ethyl->	10.121	11898415.592	327891590.960	1.11	1.23	n.a.
n.a.	NA (bag)	n.a.	n.a.	n.a.	n.a.	n.a.	n.a.
n.a.	NA (bag)	n.a.	n.a.	n.a.	n.a.	n.a.	n.a.
11	Methyl Salicylate	10.607	11964238.860	430187228.504	1.12	1.62	n.a.
n.a.	NA (bag)	n.a.	n.a.	n.a.	n.a.	n.a.	n.a.
n.a.	NA (bag)	n.a.	n.a.	n.a.	n.a.	n.a.	n.a.
n.a.	NA (bag)	n.a.	n.a.	n.a.	n.a.	n.a.	n.a.
n.a.	NA (bag)	n.a.	n.a.	n.a.	n.a.	n.a.	n.a.
n.a.	NA (bag)	n.a.	n.a.	n.a.	n.a.	n.a.	n.a.
n.a.	NA (bag)	n.a.	n.a.	n.a.	n.a.	n.a.	n.a.
n.a.	NA (bag)	n.a.	n.a.	n.a.	n.a.	n.a.	n.a.
n.a.	NA (bag)	n.a.	n.a.	n.a.	n.a.	n.a.	n.a.
n.a.	NA (bag)	n.a.	n.a.	n.a.	n.a.	n.a.	n.a.
n.a.	NA (bag)	n.a.	n.a.	n.a.	n.a.	n.a.	n.a.
n.a.	NA (bag)	n.a.	n.a.	n.a.	n.a.	n.a.	n.a.
n.a.	NA (bag)	n.a.	n.a.	n.a.	n.a.	n.a.	n.a.
n.a.	NA (bag)	n.a.	n.a.	n.a.	n.a.	n.a.	n.a.
n.a.	NA (bag)	n.a.	n.a.	n.a.	n.a.	n.a.	n.a.
n.a.	NA (bag)	n.a.	n.a.	n.a.	n.a.	n.a.	n.a.
n.a.	NA (bag)	n.a.	n.a.	n.a.	n.a.	n.a.	n.a.
n.a.	NA (bag)	n.a.	n.a.	n.a.	n.a.	n.a.	n.a.
n.a.	NA (bag)	n.a.	n.a.	n.a.	n.a.	n.a.	n.a.
n.a.	NA (bag)	n.a.	n.a.	n.a.	n.a.	n.a.	n.a.
n.a.	NA (bag)	n.a.	n.a.	n.a.	n.a.	n.a.	n.a.
n.a.	NA (bag)	n.a.	n.a.	n.a.	n.a.	n.a.	n.a.
12	Nonyl Acetate	12.151	52773039.319	1835316948.326	4.94	6.90	n.a.
n.a.	NA (bag)	n.a.	n.a.	n.a.	n.a.	n.a.	n.a.
n.a.	NA (bag)	n.a.	n.a.	n.a.	n.a.	n.a.	n.a.
n.a.	NA (bag)	n.a.	n.a.	n.a.	n.a.	n.a.	n.a.
n.a.	NA (bag)	n.a.	n.a.	n.a.	n.a.	n.a.	n.a.
n.a.	NA (bag)	n.a.	n.a.	n.a.	n.a.	n.a.	n.a.
n.a.	NA (bag)	n.a.	n.a.	n.a.	n.a.	n.a.	n.a.
n.a.	NA (bag)	n.a.	n.a.	n.a.	n.a.	n.a.	n.a.
n.a.	NA (bag)	n.a.	n.a.	n.a.	n.a.	n.a.	n.a.
13	Copaene <alpha>	13.206	5616400.104	174476788.333	0.53	0.66	n.a.
n.a.	NA (bag)	n.a.	n.a.	n.a.	n.a.	n.a.	n.a.
n.a.	NA (bag)	n.a.	n.a.	n.a.	n.a.	n.a.	n.a.
n.a.	NA (bag)	n.a.	n.a.	n.a.	n.a.	n.a.	n.a.
n.a.	NA (bag)	n.a.	n.a.	n.a.	n.a.	n.a.	n.a.
14	Elemene <beta>	13.389	12071940.990	522611074.547	1.13	1.97	n.a.
n.a.	NA (bag)	n.a.	n.a.	n.a.	n.a.	n.a.	n.a.
n.a.	NA (bag)	n.a.	n.a.	n.a.	n.a.	n.a.	n.a.
n.a.	NA (bag)	n.a.	n.a.	n.a.	n.a.	n.a.	n.a.
15	Caryophyllene	13.842	130771070.784	3647772373.468	12.25	13.72	n.a.
16	Copaene <beta>	13.927	15902165.300	561137825.430	1.49	2.11	n.a.
n.a.	NA (bag)	n.a.	n.a.	n.a.	n.a.	n.a.	n.a.
n.a.	NA (bag)	n.a.	n.a.	n.a.	n.a.	n.a.	n.a.
n.a.	NA (bag)	n.a.	n.a.	n.a.	n.a.	n.a.	n.a.
n.a.	Farnesene <(E)-, beta->	n.a.	n.a.	n.a.	n.a.	n.a.	n.a.
17	Humulene	14.253	9608540.919	345953737.703	0.90	1.30	n.a.
n.a.	NA (bag)	n.a.	n.a.	n.a.	n.a.	n.a.	n.a.
n.a.	Aromadendrene	n.a.	n.a.	n.a.	n.a.	n.a.	n.a.
18	Caryophyllene <9-epi-(E)->	14.355	18990511.171	690270840.594	1.78	2.60	n.a.
19	Muurrolene <gamma->	14.535	265892974.752	4013163968.378	24.91	15.09	n.a.
n.a.	NA (bag)	n.a.	n.a.	n.a.	n.a.	n.a.	n.a.
20	Germacrene D	14.617	17444586.653	762407006.953	1.63	2.87	n.a.
n.a.	NA (bag)	n.a.	n.a.	n.a.	n.a.	n.a.	n.a.
21	Farnesene <(E,E)-, alpha->	14.753	62886300.723	2281684793.241	5.89	8.58	n.a.
n.a.	NA (bag)	n.a.	n.a.	n.a.	n.a.	n.a.	n.a.
n.a.	NA (bag)	n.a.	n.a.	n.a.	n.a.	n.a.	n.a.
n.a.	Calamenene	n.a.	n.a.	n.a.	n.a.	n.a.	n.a.
22	Cadinene <delta>	15.052	6777560.048	217575611.193	0.64	0.82	n.a.
n.a.	NA (bag)	n.a.	n.a.	n.a.	n.a.	n.a.	n.a.
n.a.	NA (bag)	n.a.	n.a.	n.a.	n.a.	n.a.	n.a.
n.a.	Cadina-1,4-diene <trans->	n.a.	n.a.	n.a.	n.a.	n.a.	n.a.
n.a.	NA (bag)	n.a.	n.a.	n.a.	n.a.	n.a.	n.a.
n.a.	NA (bag)	n.a.	n.a.	n.a.	n.a.	n.a.	n.a.
n.a.	Nerolidol	n.a.	n.a.	n.a.	n.a.	n.a.	n.a.
23	(3E,7E)-4,8,12-Trimethyltrideca-1,3,7,11-tetraene	15.597	24974153.791	1039765137.469	2.34	3.91	n.a.
n.a.	NA (bag)	n.a.	n.a.	n.a.	n.a.	n.a.	n.a.
n.a.	NA (bag)	n.a.	n.a.	n.a.	n.a.	n.a.	n.a.
n.a.	NA (bag)	n.a.	n.a.	n.a.	n.a.	n.a.	n.a.
n.a.	NA (contaminant)	n.a.	n.a.	n.a.	n.a.	n.a.	n.a.
n.a.	NA (bag)	n.a.	n.a.	n.a.	n.a.	n.a.	n.a.
n.a.	NA (bag)	n.a.	n.a.	n.a.	n.a.	n.a.	n.a.
n.a.	NA (bag)	n.a.	n.a.	n.a.	n.a.	n.a.	n.a.
n.a.	NA (bag)	n.a.	n.a.	n.a.	n.a.	n.a.	n.a.
n.a.	unknown	n.a.	n.a.	n.a.	n.a.	n.a.	n.a.
24	unknown	16.406	56904434.707	1737045567.301	5.33	6.53	n.a.
n.a.	NA (bag)	n.a.	n.a.	n.a.	n.a.	n.a.	n.a.
n.a.	NA (bag)	n.a.	n.a.	n.a.	n.a.	n.a.	n.a.
n.a.	NA (bag)	n.a.	n.a.	n.a.	n.a.	n.a.	n.a.
n.a.	NA (bag)	n.a.	n.a.	n.a.	n.a.	n.a.	n.a.

n.a.	NA (bag)	n.a.	n.a.	n.a.	n.a.	n.a.	n.a.
n.a.	NA (bag)	n.a.	n.a.	n.a.	n.a.	n.a.	n.a.
n.a.	NA (contaminant)	n.a.	n.a.	n.a.	n.a.	n.a.	n.a.
n.a.	NA (bag)	n.a.	n.a.	n.a.	n.a.	n.a.	n.a.
25	NA (bag)	21.008	1690975.532	76178158.685	0.16	0.29	n.a.
n.a.	NA (bag)	n.a.	n.a.	n.a.	n.a.	n.a.	n.a.
n.a.	NA (bag)	n.a.	n.a.	n.a.	n.a.	n.a.	n.a.
Total:				**1067263000.307**	**26593408302.594**	**100.00**	**100.00**

Chromatogram and SST Results

Injection Details

Injection Name:	**rose_clean_greenhouse_05-1**	*Run Time (min):*	**19.99**
Vial Number:	**116**	*Injection Volume:*	**1.00**
Injection Type:	**Unknown**	*Channel:*	**TIC**
Calibration Level:		*Wavelength:*	**n.a.**
Instrument Method:	**training-splitless**	*Bandwidth:*	**n.a.**
Processing Method:	**basic qualitative**	*Dilution Factor:*	**1.0000**
Injection Date/Time:	**18/May/19 04:57**	*Sample Weight:*	**1.0000**

Chromatogram

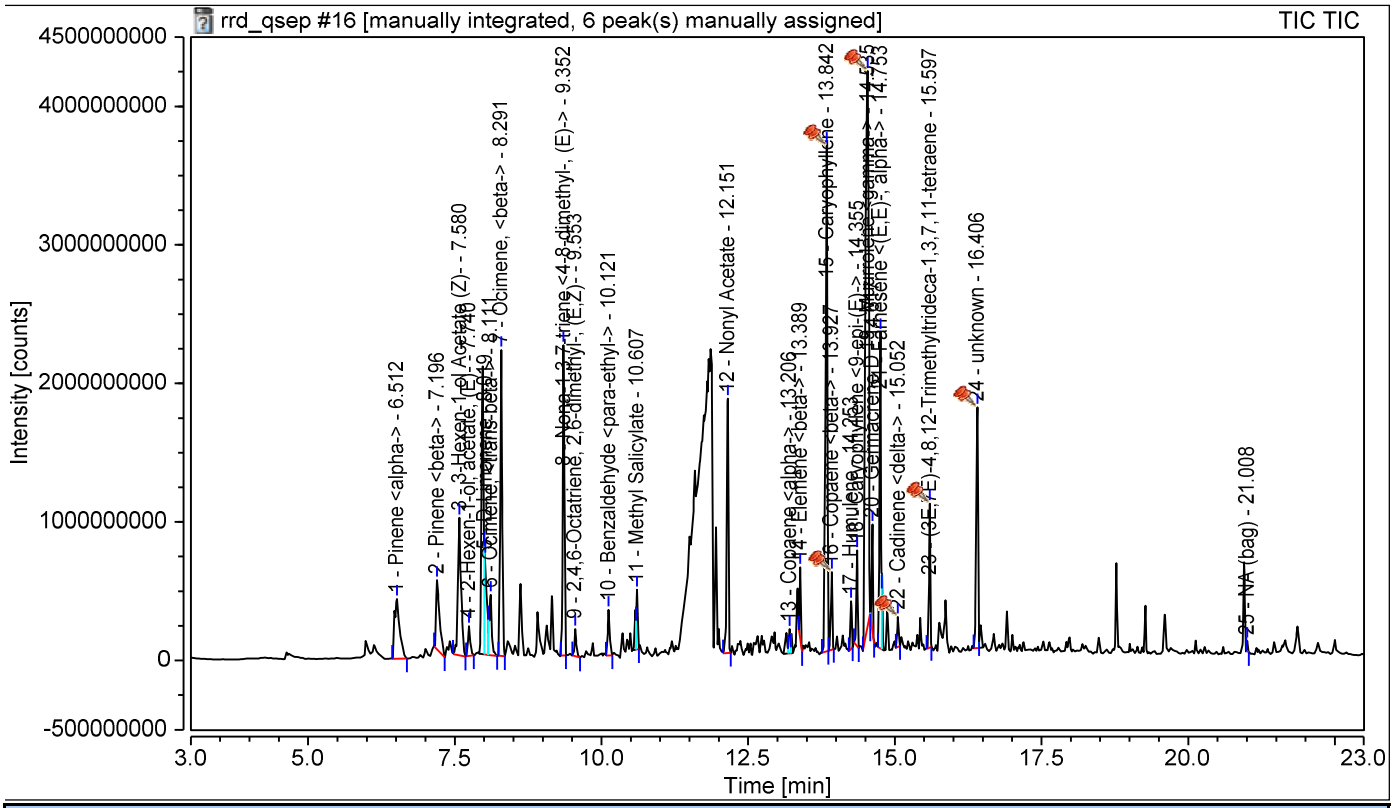

SST Results

No.	Name	Inj.Condition	Peak	Test Result	Injection
Number of executed test cases:	**n.a.**		**Total Result:**	**Passed**	

Chromatogram and Results

Injection Details

Injection Name:	**rose_clean_greenhouse_06-1**	*Run Time (min):*	**19.99**
Vial Number:	**117**	*Injection Volume:*	**1.00**
Injection Type:	**Unknown**	*Channel:*	**TIC**
Calibration Level:		*Wavelength:*	**n.a.**
Instrument Method:	**training-splitless**	*Bandwidth:*	**n.a.**
Processing Method:	**basic qualitative**	*Dilution Factor:*	**1.0000**
Injection Date/Time:	**18/May/19 05:26**	*Sample Weight:*	**1.0000**

Chromatogram

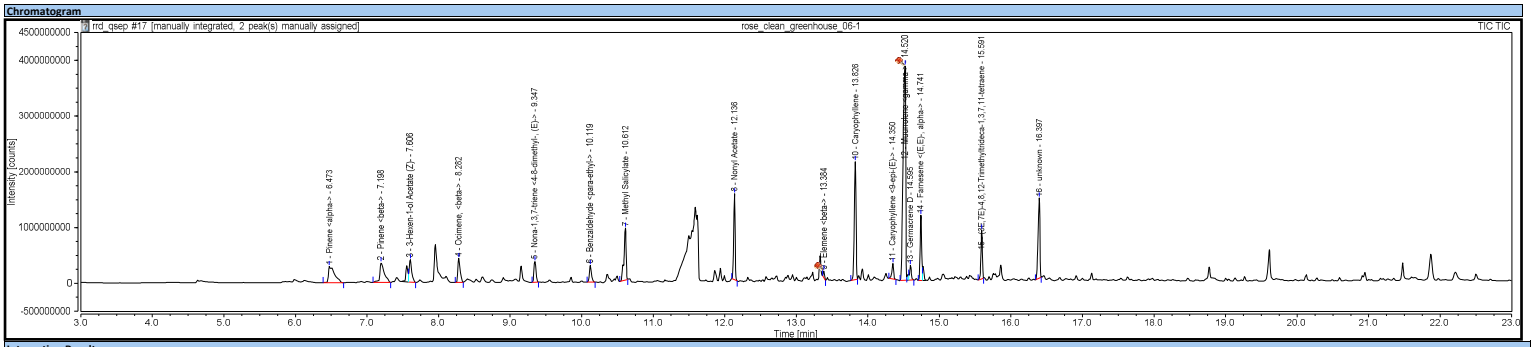

Integration Results

No.	Peak Name	Retention Time min	Area counts*min	Height counts	Relative Area %	Relative Height %	Amount
n.a.	2-Hexenal	n.a.	n.a.	n.a.	n.a.	n.a.	n.a.
n.a.	3-Hexen-1-ol, (Z)-	n.a.	n.a.	n.a.	n.a.	n.a.	n.a.
n.a.	Pentane, 3-ethyl-2,2-dimethyl-	n.a.	n.a.	n.a.	n.a.	n.a.	n.a.
n.a.	NA (bag)	n.a.	n.a.	n.a.	n.a.	n.a.	n.a.
n.a.	NA (bag)	n.a.	n.a.	n.a.	n.a.	n.a.	n.a.
1	Pinene <alpha->	6.473	28638919.056	288678574.667	5.57	1.96	n.a.
n.a.	NA (bag)	n.a.	n.a.	n.a.	n.a.	n.a.	n.a.
n.a.	2-Thujene	n.a.	n.a.	n.a.	n.a.	n.a.	n.a.
2	Pinene <beta->	7.198	26055488.209	354092960.031	5.07	2.41	n.a.
n.a.	5-Hepten-2-one, <6-methyl->	n.a.	n.a.	n.a.	n.a.	n.a.	n.a.
n.a.	Myrcene <beta->	n.a.	n.a.	n.a.	n.a.	n.a.	n.a.
n.a.	NA (bag)	n.a.	n.a.	n.a.	n.a.	n.a.	n.a.
n.a.	NA (bag)	n.a.	n.a.	n.a.	n.a.	n.a.	n.a.
3	3-Hexen-1-ol Acetate (Z)-	7.606	16869546.076	404198481.392	3.28	2.75	n.a.
n.a.	Acetic acid, hexyl ester	n.a.	n.a.	n.a.	n.a.	n.a.	n.a.
n.a.	2-Hexen-1-ol, acetate, (E)-	n.a.	n.a.	n.a.	n.a.	n.a.	n.a.
n.a.	NA (bag)	n.a.	n.a.	n.a.	n.a.	n.a.	n.a.
n.a.	NA (1-Hexanol, 2-ethyl-)	n.a.	n.a.	n.a.	n.a.	n.a.	n.a.
n.a.	NA (bag)	n.a.	n.a.	n.a.	n.a.	n.a.	n.a.
n.a.	D-Limonene	n.a.	n.a.	n.a.	n.a.	n.a.	n.a.
n.a.	NA (bag)	n.a.	n.a.	n.a.	n.a.	n.a.	n.a.
n.a.	Ocimene, <trans-beta->	n.a.	n.a.	n.a.	n.a.	n.a.	n.a.
4	Ocimene, <beta->	8.282	16150217.024	428269973.425	3.14	2.91	n.a.
n.a.	NA (bag)	n.a.	n.a.	n.a.	n.a.	n.a.	n.a.
n.a.	NA (bag)	n.a.	n.a.	n.a.	n.a.	n.a.	n.a.
n.a.	NA (bag)	n.a.	n.a.	n.a.	n.a.	n.a.	n.a.
n.a.	Trivertal	n.a.	n.a.	n.a.	n.a.	n.a.	n.a.
n.a.	NA (bag)	n.a.	n.a.	n.a.	n.a.	n.a.	n.a.
n.a.	NA (bag)	n.a.	n.a.	n.a.	n.a.	n.a.	n.a.
n.a.	NA (bag)	n.a.	n.a.	n.a.	n.a.	n.a.	n.a.
n.a.	NA (bag)	n.a.	n.a.	n.a.	n.a.	n.a.	n.a.
n.a.	NA (bag)	n.a.	n.a.	n.a.	n.a.	n.a.	n.a.
5	Nona-1,3,7-triene <4-8-dimethyl-, (E)->	9.347	11208024.019	368942022.769	2.18	2.51	n.a.
n.a.	2,4,6-Octatriene, 2,6-dimethyl-, (E,Z)-	n.a.	n.a.	n.a.	n.a.	n.a.	n.a.
n.a.	Camphor	n.a.	n.a.	n.a.	n.a.	n.a.	n.a.
6	Benzaldehyde <para-ethyl->	10.119	10023892.658	298590903.593	1.95	2.03	n.a.
n.a.	NA (bag)	n.a.	n.a.	n.a.	n.a.	n.a.	n.a.
n.a.	NA (bag)	n.a.	n.a.	n.a.	n.a.	n.a.	n.a.
7	Methyl Salicylate	10.612	32531842.387	933549641.434	6.33	6.34	n.a.
n.a.	NA (bag)	n.a.	n.a.	n.a.	n.a.	n.a.	n.a.
n.a.	NA (bag)	n.a.	n.a.	n.a.	n.a.	n.a.	n.a.
n.a.	NA (bag)	n.a.	n.a.	n.a.	n.a.	n.a.	n.a.
n.a.	NA (bag)	n.a.	n.a.	n.a.	n.a.	n.a.	n.a.
n.a.	NA (bag)	n.a.	n.a.	n.a.	n.a.	n.a.	n.a.
n.a.	NA (bag)	n.a.	n.a.	n.a.	n.a.	n.a.	n.a.
n.a.	NA (bag)	n.a.	n.a.	n.a.	n.a.	n.a.	n.a.
n.a.	NA (bag)	n.a.	n.a.	n.a.	n.a.	n.a.	n.a.
n.a.	NA (bag)	n.a.	n.a.	n.a.	n.a.	n.a.	n.a.
n.a.	NA (bag)	n.a.	n.a.	n.a.	n.a.	n.a.	n.a.
n.a.	NA (bag)	n.a.	n.a.	n.a.	n.a.	n.a.	n.a.
n.a.	NA (bag)	n.a.	n.a.	n.a.	n.a.	n.a.	n.a.
n.a.	NA (bag)	n.a.	n.a.	n.a.	n.a.	n.a.	n.a.
n.a.	NA (bag)	n.a.	n.a.	n.a.	n.a.	n.a.	n.a.
n.a.	NA (bag)	n.a.	n.a.	n.a.	n.a.	n.a.	n.a.
n.a.	NA (bag)	n.a.	n.a.	n.a.	n.a.	n.a.	n.a.
n.a.	NA (bag)	n.a.	n.a.	n.a.	n.a.	n.a.	n.a.
n.a.	NA (bag)	n.a.	n.a.	n.a.	n.a.	n.a.	n.a.
n.a.	NA (bag)	n.a.	n.a.	n.a.	n.a.	n.a.	n.a.
n.a.	NA (bag)	n.a.	n.a.	n.a.	n.a.	n.a.	n.a.
n.a.	NA (bag)	n.a.	n.a.	n.a.	n.a.	n.a.	n.a.
n.a.	NA (bag)	n.a.	n.a.	n.a.	n.a.	n.a.	n.a.
n.a.	NA (bag)	n.a.	n.a.	n.a.	n.a.	n.a.	n.a.
8	Nonyl Acetate	12.136	37316151.934	1543982315.024	7.26	10.49	n.a.
n.a.	NA (bag)	n.a.	n.a.	n.a.	n.a.	n.a.	n.a.
n.a.	NA (bag)	n.a.	n.a.	n.a.	n.a.	n.a.	n.a.
n.a.	NA (bag)	n.a.	n.a.	n.a.	n.a.	n.a.	n.a.
n.a.	NA (bag)	n.a.	n.a.	n.a.	n.a.	n.a.	n.a.
n.a.	NA (bag)	n.a.	n.a.	n.a.	n.a.	n.a.	n.a.
n.a.	NA (bag)	n.a.	n.a.	n.a.	n.a.	n.a.	n.a.
n.a.	NA (bag)	n.a.	n.a.	n.a.	n.a.	n.a.	n.a.
n.a.	NA (bag)	n.a.	n.a.	n.a.	n.a.	n.a.	n.a.
n.a.	Copaene <alpha->	n.a.	n.a.	n.a.	n.a.	n.a.	n.a.
n.a.	NA (bag)	n.a.	n.a.	n.a.	n.a.	n.a.	n.a.
n.a.	NA (bag)	n.a.	n.a.	n.a.	n.a.	n.a.	n.a.
n.a.	NA (bag)	n.a.	n.a.	n.a.	n.a.	n.a.	n.a.
n.a.	NA (bag)	n.a.	n.a.	n.a.	n.a.	n.a.	n.a.
9	Elemene <beta->	13.384	2468354.569	118710665.604	0.48	0.81	n.a.
n.a.	NA (bag)	n.a.	n.a.	n.a.	n.a.	n.a.	n.a.
n.a.	NA (bag)	n.a.	n.a.	n.a.	n.a.	n.a.	n.a.
n.a.	NA (bag)	n.a.	n.a.	n.a.	n.a.	n.a.	n.a.
10	Caryophyllene	13.826	59265268.323	2115818505.499	11.53	14.37	n.a.
n.a.	Copaene <beta->	n.a.	n.a.	n.a.	n.a.	n.a.	n.a.
n.a.	NA (bag)	n.a.	n.a.	n.a.	n.a.	n.a.	n.a.
n.a.	NA (bag)	n.a.	n.a.	n.a.	n.a.	n.a.	n.a.
n.a.	NA (bag)	n.a.	n.a.	n.a.	n.a.	n.a.	n.a.
n.a.	Farnesene <(E)-, beta->	n.a.	n.a.	n.a.	n.a.	n.a.	n.a.
n.a.	Humulene	n.a.	n.a.	n.a.	n.a.	n.a.	n.a.
n.a.	NA (bag)	n.a.	n.a.	n.a.	n.a.	n.a.	n.a.
n.a.	Aromadendrene	n.a.	n.a.	n.a.	n.a.	n.a.	n.a.
11	Caryophyllene <9-epi-(E)->	14.350	8015651.709	276153265.230	1.56	1.88	n.a.
12	Muurrolene <gamma->	14.520	164111237.218	3844129864.078	31.92	26.11	n.a.
n.a.	NA (bag)	n.a.	n.a.	n.a.	n.a.	n.a.	n.a.
13	Germacrene D	14.595	7540337.423	263056320.450	1.47	1.79	n.a.
n.a.	NA (bag)	n.a.	n.a.	n.a.	n.a.	n.a.	n.a.
14	Farnesene <(E,E)-, alpha->	14.741	29323006.288	1168222750.689	5.70	7.93	n.a.
n.a.	NA (bag)	n.a.	n.a.	n.a.	n.a.	n.a.	n.a.
n.a.	NA (bag)	n.a.	n.a.	n.a.	n.a.	n.a.	n.a.
n.a.	Cadinene <delta->	n.a.	n.a.	n.a.	n.a.	n.a.	n.a.
n.a.	Calamenene	n.a.	n.a.	n.a.	n.a.	n.a.	n.a.
n.a.	NA (bag)	n.a.	n.a.	n.a.	n.a.	n.a.	n.a.
n.a.	NA (bag)	n.a.	n.a.	n.a.	n.a.	n.a.	n.a.
n.a.	Cadina-1,4-diene <trans->	n.a.	n.a.	n.a.	n.a.	n.a.	n.a.
n.a.	NA (bag)	n.a.	n.a.	n.a.	n.a.	n.a.	n.a.
n.a.	NA (bag)	n.a.	n.a.	n.a.	n.a.	n.a.	n.a.
n.a.	Nerolidol	n.a.	n.a.	n.a.	n.a.	n.a.	n.a.
15	(3E,7E)-4,8,12-Trimethyltrideca-1,3,7,11-tetraene	15.591	21125817.069	877261263.662	4.11	5.96	n.a.
n.a.	NA (bag)	n.a.	n.a.	n.a.	n.a.	n.a.	n.a.
n.a.	NA (bag)	n.a.	n.a.	n.a.	n.a.	n.a.	n.a.
n.a.	NA (bag)	n.a.	n.a.	n.a.	n.a.	n.a.	n.a.
n.a.	NA (contaminant)	n.a.	n.a.	n.a.	n.a.	n.a.	n.a.
n.a.	NA (bag)	n.a.	n.a.	n.a.	n.a.	n.a.	n.a.
n.a.	NA (bag)	n.a.	n.a.	n.a.	n.a.	n.a.	n.a.
n.a.	NA (bag)	n.a.	n.a.	n.a.	n.a.	n.a.	n.a.
n.a.	NA (bag)	n.a.	n.a.	n.a.	n.a.	n.a.	n.a.
n.a.	unknown	n.a.	n.a.	n.a.	n.a.	n.a.	n.a.
16	unknown	16.397	43554110.938	1439099131.788	8.47	9.77	n.a.
n.a.	NA (bag)	n.a.	n.a.	n.a.	n.a.	n.a.	n.a.
n.a.	NA (bag)	n.a.	n.a.	n.a.	n.a.	n.a.	n.a.
n.a.	NA (bag)	n.a.	n.a.	n.a.	n.a.	n.a.	n.a.
n.a.	NA (bag)	n.a.	n.a.	n.a.	n.a.	n.a.	n.a.

n.a.	NA (bag)	n.a.	n.a.	n.a.	n.a.	n.a.	n.a.
n.a.	NA (bag)	n.a.	n.a.	n.a.	n.a.	n.a.	n.a.
n.a.	NA (contaminant)	n.a.	n.a.	n.a.	n.a.	n.a.	n.a.
n.a.	NA (bag)	n.a.	n.a.	n.a.	n.a.	n.a.	n.a.
n.a.	NA (bag)	n.a.	n.a.	n.a.	n.a.	n.a.	n.a.
n.a.	NA (bag)	n.a.	n.a.	n.a.	n.a.	n.a.	n.a.
n.a.	NA (bag)	n.a.	n.a.	n.a.	n.a.	n.a.	n.a.
Total:				**514197864.900**	**14722756639.335**	**100.00**	**100.00**

Chromatogram and SST Results

Injection Details

Injection Name:	**rose_clean_greenhouse_06-1**	*Run Time (min):*	**19.99**
Vial Number:	**117**	*Injection Volume:*	**1.00**
Injection Type:	**Unknown**	*Channel:*	**TIC**
Calibration Level:		*Wavelength:*	**n.a.**
Instrument Method:	**training-splitless**	*Bandwidth:*	**n.a.**
Processing Method:	**basic qualitative**	*Dilution Factor:*	**1.0000**
Injection Date/Time:	**18/May/19 05:26**	*Sample Weight:*	**1.0000**

Chromatogram

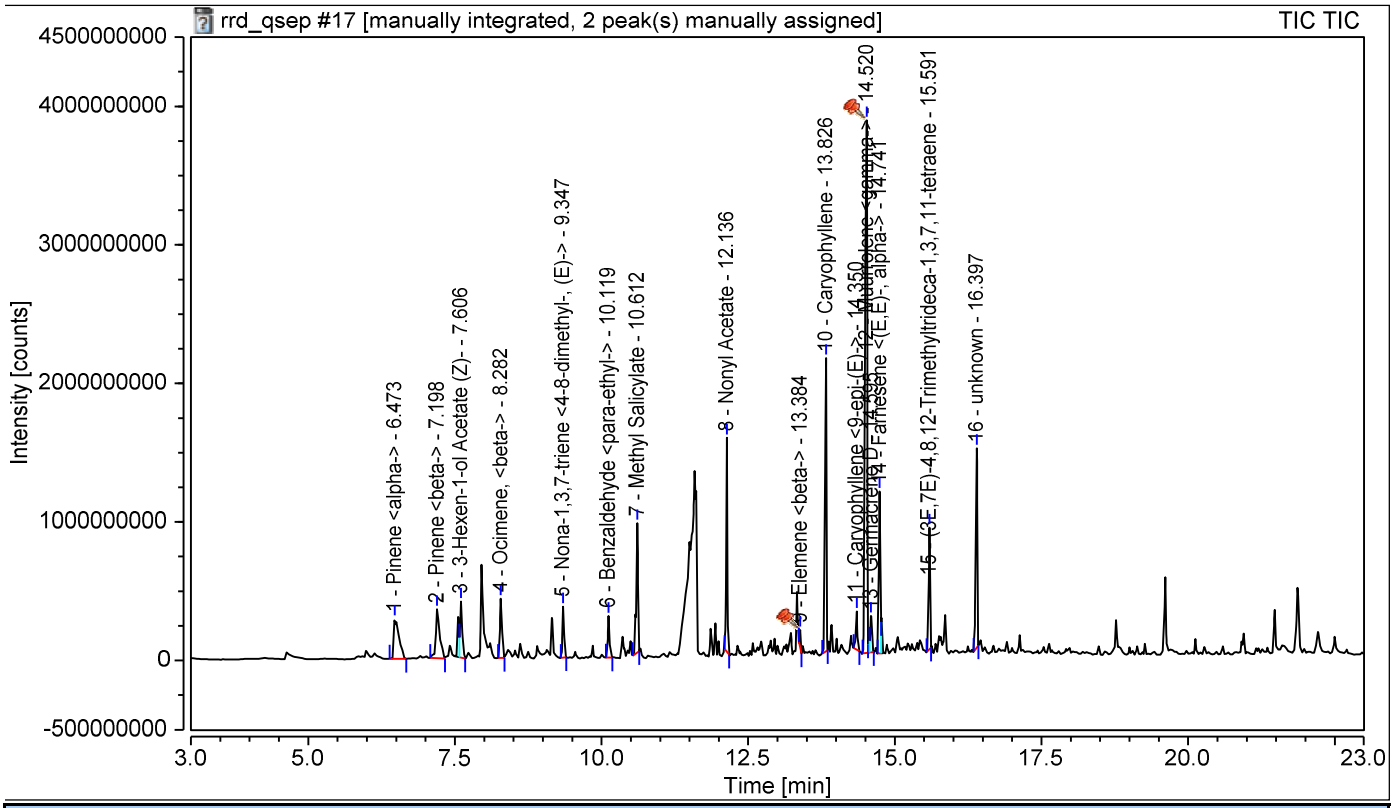

SST Results

No.	Name	Inj.Condition	Peak	Test Result	Injection
Number of executed test cases:		**n.a.**	**Total Result:**	**Passed**	

Chromatogram and Results

Injection Details

Injection Name:	**rose_clean_greenhouse_07-1**	*Run Time (min):*	**19.99**
Vial Number:	**118**	*Injection Volume:*	**1.00**
Injection Type:	**Unknown**	*Channel:*	**TIC**
Calibration Level:		*Wavelength:*	**n.a.**
Instrument Method:	**training-splitless**	*Bandwidth:*	**n.a.**
Processing Method:	**basic qualitative**	*Dilution Factor:*	**1.0000**
Injection Date/Time:	**18/May/19 05:55**	*Sample Weight:*	**1.0000**

Chromatogram

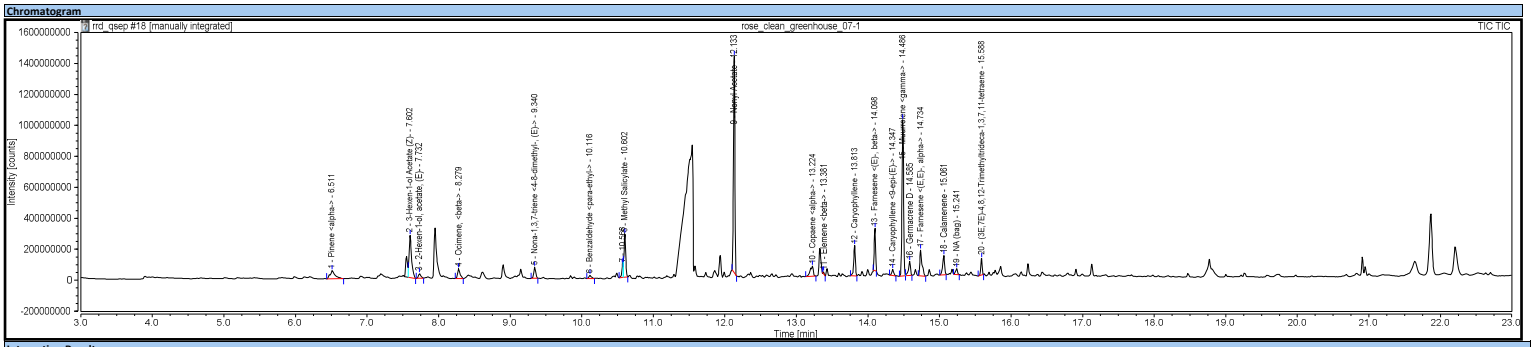

Integration Results

No.	Peak Name	Retention Time min	Area counts*min	Height counts	Relative Area %	Relative Height %	Amount
n.a.	2-Hexenal	n.a.	n.a.	n.a.	n.a.	n.a.	n.a.
n.a.	3-Hexen-1-ol, (Z)-	n.a.	n.a.	n.a.	n.a.	n.a.	n.a.
n.a.	Pentane, 3-ethyl-2,2-dimethyl-	n.a.	n.a.	n.a.	n.a.	n.a.	n.a.
n.a.	NA (bag)	n.a.	n.a.	n.a.	n.a.	n.a.	n.a.
n.a.	NA (bag)	n.a.	n.a.	n.a.	n.a.	n.a.	n.a.
1	Pinene <alpha>	6.511	4250306.677	52491495.983	3.44	1.19	n.a.
n.a.	NA (bag)	n.a.	n.a.	n.a.	n.a.	n.a.	n.a.
n.a.	2-Thujene	n.a.	n.a.	n.a.	n.a.	n.a.	n.a.
n.a.	Pinene <beta>	n.a.	n.a.	n.a.	n.a.	n.a.	n.a.
n.a.	5-Hepten-2-one, <6-methyl->	n.a.	n.a.	n.a.	n.a.	n.a.	n.a.
n.a.	Myrcene <beta>	n.a.	n.a.	n.a.	n.a.	n.a.	n.a.
n.a.	NA (bag)	n.a.	n.a.	n.a.	n.a.	n.a.	n.a.
n.a.	NA (bag)	n.a.	n.a.	n.a.	n.a.	n.a.	n.a.
2	3-Hexen-1-ol Acetate (Z)-	7.602	10924254.382	271924995.915	8.85	6.18	n.a.
n.a.	Acetic acid, hexyl ester	n.a.	n.a.	n.a.	n.a.	n.a.	n.a.
3	2-Hexen-1-ol, acetate, (E)-	7.732	1216193.402	30598549.114	0.99	0.70	n.a.
n.a.	NA (bag)	n.a.	n.a.	n.a.	n.a.	n.a.	n.a.
n.a.	NA (1-Hexanol, 2-ethyl-)	n.a.	n.a.	n.a.	n.a.	n.a.	n.a.
n.a.	NA (bag)	n.a.	n.a.	n.a.	n.a.	n.a.	n.a.
n.a.	D-Limonene	n.a.	n.a.	n.a.	n.a.	n.a.	n.a.
n.a.	NA (bag)	n.a.	n.a.	n.a.	n.a.	n.a.	n.a.
n.a.	Ocimene, <trans-beta->	n.a.	n.a.	n.a.	n.a.	n.a.	n.a.
4	Ocimene, <beta>	8.279	2407010.431	63181228.572	1.95	1.44	n.a.
n.a.	NA (bag)	n.a.	n.a.	n.a.	n.a.	n.a.	n.a.
n.a.	NA (bag)	n.a.	n.a.	n.a.	n.a.	n.a.	n.a.
n.a.	NA (bag)	n.a.	n.a.	n.a.	n.a.	n.a.	n.a.
n.a.	Trivertal	n.a.	n.a.	n.a.	n.a.	n.a.	n.a.
n.a.	NA (bag)	n.a.	n.a.	n.a.	n.a.	n.a.	n.a.
n.a.	NA (bag)	n.a.	n.a.	n.a.	n.a.	n.a.	n.a.
n.a.	NA (bag)	n.a.	n.a.	n.a.	n.a.	n.a.	n.a.
n.a.	NA (bag)	n.a.	n.a.	n.a.	n.a.	n.a.	n.a.
n.a.	NA (bag)	n.a.	n.a.	n.a.	n.a.	n.a.	n.a.
5	Nona-1,3,7-triene <4-8-dimethyl-, (E)->	9.340	2248434.126	71393712.605	1.82	1.62	n.a.
n.a.	2,4,6-Octatriene, 2,6-dimethyl-, (E,Z)-	n.a.	n.a.	n.a.	n.a.	n.a.	n.a.
n.a.	Camphor	n.a.	n.a.	n.a.	n.a.	n.a.	n.a.
6	Benzaldehyde <para-ethyl->	10.116	876019.683	21177257.505	0.71	0.48	n.a.
n.a.	NA (bag)	n.a.	n.a.	n.a.	n.a.	n.a.	n.a.
n.a.	NA (bag)	n.a.	n.a.	n.a.	n.a.	n.a.	n.a.
7		10.568	1863804.874	87545127.691	1.51	1.99	n.a.
8	Methyl Salicylate	10.602	8124024.182	278872162.339	6.58	6.33	n.a.
n.a.	NA (bag)	n.a.	n.a.	n.a.	n.a.	n.a.	n.a.
n.a.	NA (bag)	n.a.	n.a.	n.a.	n.a.	n.a.	n.a.
n.a.	NA (bag)	n.a.	n.a.	n.a.	n.a.	n.a.	n.a.
n.a.	NA (bag)	n.a.	n.a.	n.a.	n.a.	n.a.	n.a.
n.a.	NA (bag)	n.a.	n.a.	n.a.	n.a.	n.a.	n.a.
n.a.	NA (bag)	n.a.	n.a.	n.a.	n.a.	n.a.	n.a.
n.a.	NA (bag)	n.a.	n.a.	n.a.	n.a.	n.a.	n.a.
n.a.	NA (bag)	n.a.	n.a.	n.a.	n.a.	n.a.	n.a.
n.a.	NA (bag)	n.a.	n.a.	n.a.	n.a.	n.a.	n.a.
n.a.	NA (bag)	n.a.	n.a.	n.a.	n.a.	n.a.	n.a.
n.a.	NA (bag)	n.a.	n.a.	n.a.	n.a.	n.a.	n.a.
n.a.	NA (bag)	n.a.	n.a.	n.a.	n.a.	n.a.	n.a.
n.a.	NA (bag)	n.a.	n.a.	n.a.	n.a.	n.a.	n.a.
n.a.	NA (bag)	n.a.	n.a.	n.a.	n.a.	n.a.	n.a.
n.a.	NA (bag)	n.a.	n.a.	n.a.	n.a.	n.a.	n.a.
n.a.	NA (bag)	n.a.	n.a.	n.a.	n.a.	n.a.	n.a.
n.a.	NA (bag)	n.a.	n.a.	n.a.	n.a.	n.a.	n.a.
n.a.	NA (bag)	n.a.	n.a.	n.a.	n.a.	n.a.	n.a.
n.a.	NA (bag)	n.a.	n.a.	n.a.	n.a.	n.a.	n.a.
n.a.	NA (bag)	n.a.	n.a.	n.a.	n.a.	n.a.	n.a.
n.a.	NA (bag)	n.a.	n.a.	n.a.	n.a.	n.a.	n.a.
n.a.	NA (bag)	n.a.	n.a.	n.a.	n.a.	n.a.	n.a.
n.a.	NA (bag)	n.a.	n.a.	n.a.	n.a.	n.a.	n.a.
n.a.	NA (bag)	n.a.	n.a.	n.a.	n.a.	n.a.	n.a.
n.a.	NA (bag)	n.a.	n.a.	n.a.	n.a.	n.a.	n.a.
n.a.	NA (bag)	n.a.	n.a.	n.a.	n.a.	n.a.	n.a.
n.a.	NA (bag)	n.a.	n.a.	n.a.	n.a.	n.a.	n.a.
9	Nonyl Acetate	12.133	33065527.191	1401323847.237	26.78	31.83	n.a.
n.a.	NA (bag)	n.a.	n.a.	n.a.	n.a.	n.a.	n.a.
n.a.	NA (bag)	n.a.	n.a.	n.a.	n.a.	n.a.	n.a.
n.a.	NA (bag)	n.a.	n.a.	n.a.	n.a.	n.a.	n.a.
n.a.	NA (bag)	n.a.	n.a.	n.a.	n.a.	n.a.	n.a.
n.a.	NA (bag)	n.a.	n.a.	n.a.	n.a.	n.a.	n.a.
n.a.	NA (bag)	n.a.	n.a.	n.a.	n.a.	n.a.	n.a.
n.a.	NA (bag)	n.a.	n.a.	n.a.	n.a.	n.a.	n.a.
n.a.	NA (bag)	n.a.	n.a.	n.a.	n.a.	n.a.	n.a.
10	Copaene <alpha>	13.224	3262776.187	64835831.827	2.64	1.47	n.a.
n.a.	NA (bag)	n.a.	n.a.	n.a.	n.a.	n.a.	n.a.
n.a.	NA (bag)	n.a.	n.a.	n.a.	n.a.	n.a.	n.a.
n.a.	NA (bag)	n.a.	n.a.	n.a.	n.a.	n.a.	n.a.
n.a.	NA (bag)	n.a.	n.a.	n.a.	n.a.	n.a.	n.a.
11	Elemene <beta>	13.381	197777.721	14110242.917	0.16	0.32	n.a.
n.a.	NA (bag)	n.a.	n.a.	n.a.	n.a.	n.a.	n.a.
n.a.	NA (bag)	n.a.	n.a.	n.a.	n.a.	n.a.	n.a.
n.a.	NA (bag)	n.a.	n.a.	n.a.	n.a.	n.a.	n.a.
12	Caryophyllene	13.813	5321566.698	197438176.191	4.31	4.48	n.a.
n.a.	Copaene <beta>	n.a.	n.a.	n.a.	n.a.	n.a.	n.a.
n.a.	NA (bag)	n.a.	n.a.	n.a.	n.a.	n.a.	n.a.
n.a.	NA (bag)	n.a.	n.a.	n.a.	n.a.	n.a.	n.a.
n.a.	NA (bag)	n.a.	n.a.	n.a.	n.a.	n.a.	n.a.
13	Farnesene <(E)-, beta>	14.098	5898557.518	271995174.653	4.78	6.18	n.a.
n.a.	Humulene	n.a.	n.a.	n.a.	n.a.	n.a.	n.a.
n.a.	NA (bag)	n.a.	n.a.	n.a.	n.a.	n.a.	n.a.
n.a.	Aromadendrene	n.a.	n.a.	n.a.	n.a.	n.a.	n.a.
14	Caryophyllene <9-epi-(E)->	14.347	1261519.853	40096810.701	1.02	0.91	n.a.
15	Muurrolene <gamma>	14.486	26500676.202	1007316451.146	21.46	22.88	n.a.
n.a.	NA (bag)	n.a.	n.a.	n.a.	n.a.	n.a.	n.a.
16	Germacrene D	14.585	2978755.367	91714181.329	2.41	2.08	n.a.
n.a.	NA (bag)	n.a.	n.a.	n.a.	n.a.	n.a.	n.a.
17	Farnesene <(E,E)-, alpha>	14.734	5724378.286	167352840.695	4.64	3.80	n.a.
n.a.	NA (bag)	n.a.	n.a.	n.a.	n.a.	n.a.	n.a.
n.a.	NA (bag)	n.a.	n.a.	n.a.	n.a.	n.a.	n.a.
n.a.	Cadinene <delta>	n.a.	n.a.	n.a.	n.a.	n.a.	n.a.
18	Calamenene	15.061	3628210.145	123487720.163	2.94	2.80	n.a.
n.a.	NA (bag)	n.a.	n.a.	n.a.	n.a.	n.a.	n.a.
n.a.	NA (bag)	n.a.	n.a.	n.a.	n.a.	n.a.	n.a.
n.a.	Cadina-1,4-diene <trans>	n.a.	n.a.	n.a.	n.a.	n.a.	n.a.
19	NA (bag)	15.241	1199502.404	38400376.993	0.97	0.87	n.a.
n.a.	NA (bag)	n.a.	n.a.	n.a.	n.a.	n.a.	n.a.
n.a.	Nerolidol	n.a.	n.a.	n.a.	n.a.	n.a.	n.a.
20	(3E,7E)-4,8,12-Trimethyltrideca-1,3,7,11-tetraene	15.588	2513101.765	107296302.183	2.04	2.44	n.a.
n.a.	NA (bag)	n.a.	n.a.	n.a.	n.a.	n.a.	n.a.
n.a.	NA (bag)	n.a.	n.a.	n.a.	n.a.	n.a.	n.a.
n.a.	NA (bag)	n.a.	n.a.	n.a.	n.a.	n.a.	n.a.
n.a.	NA (contaminant)	n.a.	n.a.	n.a.	n.a.	n.a.	n.a.
n.a.	NA (bag)	n.a.	n.a.	n.a.	n.a.	n.a.	n.a.
n.a.	NA (bag)	n.a.	n.a.	n.a.	n.a.	n.a.	n.a.
n.a.	NA (bag)	n.a.	n.a.	n.a.	n.a.	n.a.	n.a.
n.a.	NA (bag)	n.a.	n.a.	n.a.	n.a.	n.a.	n.a.
n.a.	unknown	n.a.	n.a.	n.a.	n.a.	n.a.	n.a.
n.a.	unknown	n.a.	n.a.	n.a.	n.a.	n.a.	n.a.
n.a.	NA (bag)	n.a.	n.a.	n.a.	n.a.	n.a.	n.a.
n.a.	NA (bag)	n.a.	n.a.	n.a.	n.a.	n.a.	n.a.
n.a.	NA (bag)	n.a.	n.a.	n.a.	n.a.	n.a.	n.a.

n.a.	NA (bag)	n.a.	n.a.	n.a.	n.a.	n.a.	n.a.
n.a.	NA (bag)	n.a.	n.a.	n.a.	n.a.	n.a.	n.a.
n.a.	NA (bag)	n.a.	n.a.	n.a.	n.a.	n.a.	n.a.
n.a.	NA (contaminant)	n.a.	n.a.	n.a.	n.a.	n.a.	n.a.
n.a.	NA (bag)	n.a.	n.a.	n.a.	n.a.	n.a.	n.a.
n.a.	NA (bag)	n.a.	n.a.	n.a.	n.a.	n.a.	n.a.
n.a.	NA (bag)	n.a.	n.a.	n.a.	n.a.	n.a.	n.a.
n.a.	NA (bag)	n.a.	n.a.	n.a.	n.a.	n.a.	n.a.
Total:				**123462397.094**	**4402552485.758**	**100.00**	**100.00**

Chromatogram and SST Results

Injection Details

Injection Name:	**rose_clean_greenhouse_07-1**	*Run Time (min):*	**19.99**
Vial Number:	**118**	*Injection Volume:*	**1.00**
Injection Type:	**Unknown**	*Channel:*	**TIC**
Calibration Level:		*Wavelength:*	**n.a.**
Instrument Method:	**training-splitless**	*Bandwidth:*	**n.a.**
Processing Method:	**basic qualitative**	*Dilution Factor:*	**1.0000**
Injection Date/Time:	**18/May/19 05:55**	*Sample Weight:*	**1.0000**

Chromatogram

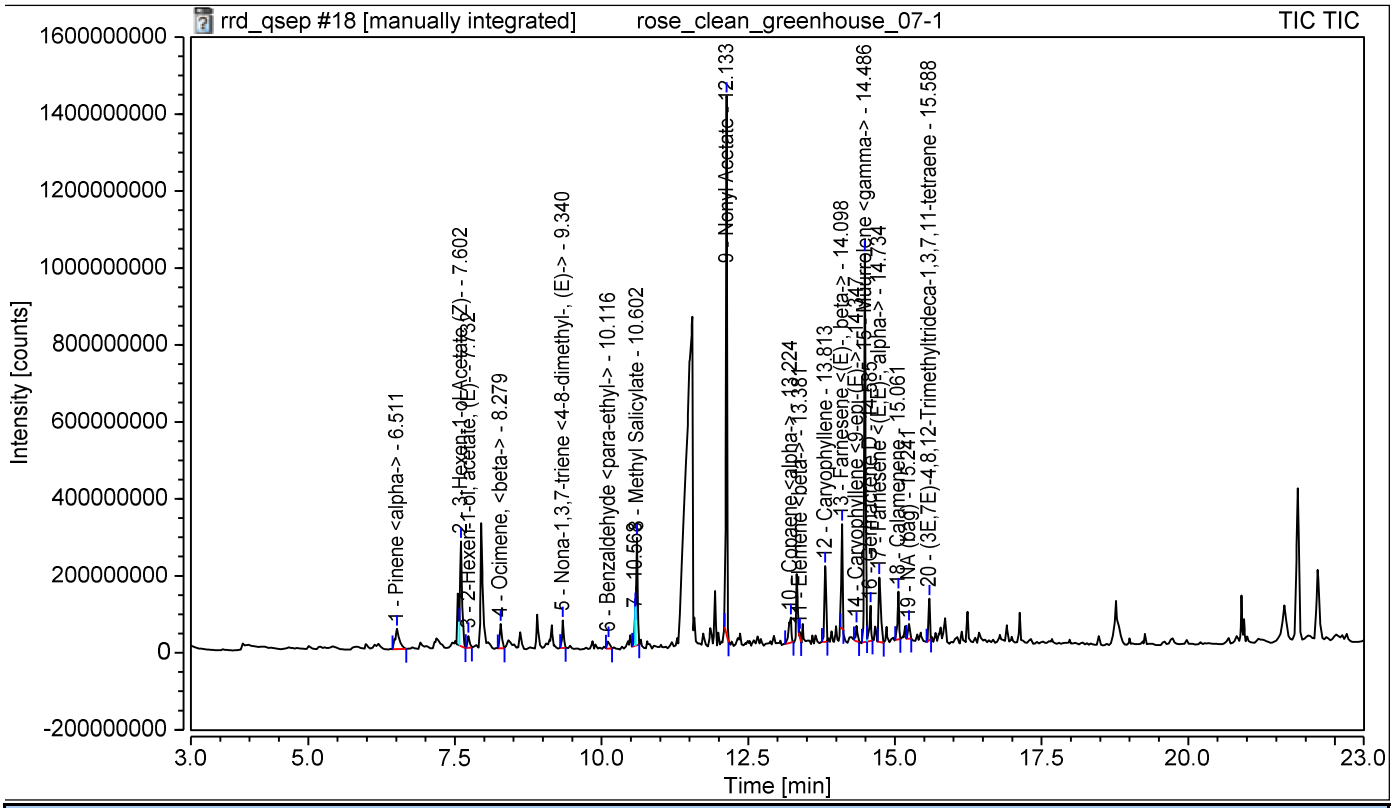

SST Results

No.	Name	Inj.Condition	Peak	Test Result	Injection
Number of executed test cases:	**n.a.**		**Total Result:**	**Passed**	

Chromatogram and Results

Injection Details

Injection Name:	**rose_clean_greenhouse_08-1**	*Run Time (min):*	**19.99**
Vial Number:	**119**	*Injection Volume:*	**1.00**
Injection Type:	**Unknown**	*Channel:*	**TIC**
Calibration Level:		*Wavelength:*	**n.a.**
Instrument Method:	**training-splitless**	*Bandwidth:*	**n.a.**
Processing Method:	**basic qualitative**	*Dilution Factor:*	**1.0000**
Injection Date/Time:	**18/May/19 06:24**	*Sample Weight:*	**1.0000**

Chromatogram

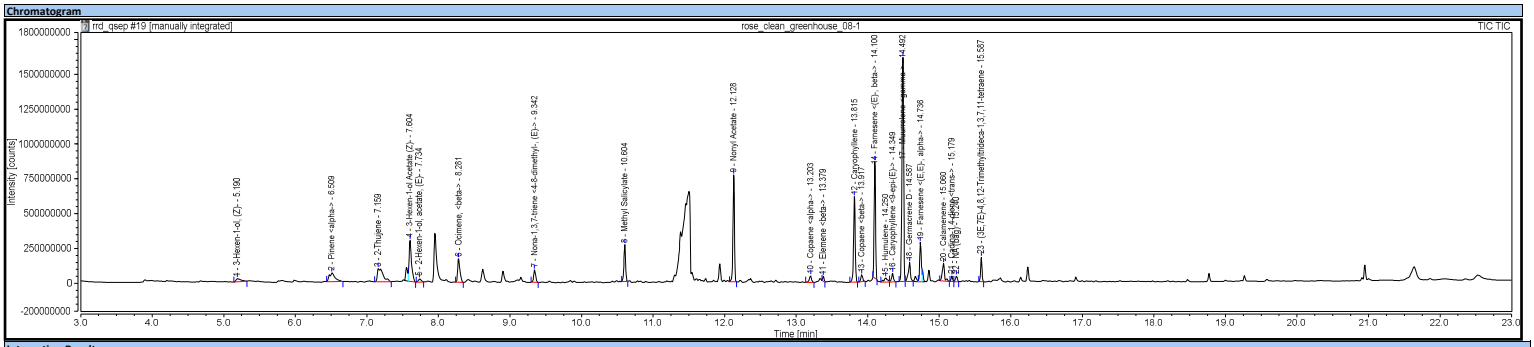

Integration Results

No.	Peak Name	Retention Time min	Area counts*min	Height counts	Relative Area %	Relative Height %	Amount
n.a.	2-Hexenal	n.a.	n.a.	n.a.	n.a.	n.a.	n.a.
1	3-Hexen-1-ol, (Z)-	5.190	1858307.301	24975825.675	1.07	0.43	n.a.
n.a.	Pentane, 3-ethyl-2,2-dimethyl-	n.a.	n.a.	n.a.	n.a.	n.a.	n.a.
n.a.	NA (bag)	n.a.	n.a.	n.a.	n.a.	n.a.	n.a.
n.a.	NA (bag)	n.a.	n.a.	n.a.	n.a.	n.a.	n.a.
2	Pinene <alpha>	6.509	5707997.014	63080381.635	3.28	1.08	n.a.
n.a.	NA (bag)	n.a.	n.a.	n.a.	n.a.	n.a.	n.a.
3	2-Thujene	7.159	8919045.886	94624720.949	5.13	1.61	n.a.
n.a.	Pinene <beta>	n.a.	n.a.	n.a.	n.a.	n.a.	n.a.
n.a.	5-Hepten-2-one, <6-methyl>	n.a.	n.a.	n.a.	n.a.	n.a.	n.a.
n.a.	Myrcene <beta>	n.a.	n.a.	n.a.	n.a.	n.a.	n.a.
n.a.	NA (bag)	n.a.	n.a.	n.a.	n.a.	n.a.	n.a.
n.a.	NA (bag)	n.a.	n.a.	n.a.	n.a.	n.a.	n.a.
4	3-Hexen-1-ol Acetate (Z)-	7.604	11652643.916	292780153.197	6.70	4.99	n.a.
n.a.	Acetic acid, hexyl ester	n.a.	n.a.	n.a.	n.a.	n.a.	n.a.
5	2-Hexen-1-ol, acetate, (E)-	7.734	955224.245	23899150.532	0.55	0.41	n.a.
n.a.	NA (bag)	n.a.	n.a.	n.a.	n.a.	n.a.	n.a.
n.a.	NA (1-Hexanol, 2-ethyl-)	n.a.	n.a.	n.a.	n.a.	n.a.	n.a.
n.a.	NA (bag)	n.a.	n.a.	n.a.	n.a.	n.a.	n.a.
n.a.	D-Limonene	n.a.	n.a.	n.a.	n.a.	n.a.	n.a.
n.a.	NA (bag)	n.a.	n.a.	n.a.	n.a.	n.a.	n.a.
n.a.	Ocimene, <trans-beta>	n.a.	n.a.	n.a.	n.a.	n.a.	n.a.
6	Ocimene, <beta>	8.281	6285572.527	168874965.200	3.62	2.88	n.a.
n.a.	NA (bag)	n.a.	n.a.	n.a.	n.a.	n.a.	n.a.
n.a.	NA (bag)	n.a.	n.a.	n.a.	n.a.	n.a.	n.a.
n.a.	NA (bag)	n.a.	n.a.	n.a.	n.a.	n.a.	n.a.
n.a.	Trivertal	n.a.	n.a.	n.a.	n.a.	n.a.	n.a.
n.a.	NA (bag)	n.a.	n.a.	n.a.	n.a.	n.a.	n.a.
n.a.	NA (bag)	n.a.	n.a.	n.a.	n.a.	n.a.	n.a.
n.a.	NA (bag)	n.a.	n.a.	n.a.	n.a.	n.a.	n.a.
n.a.	NA (bag)	n.a.	n.a.	n.a.	n.a.	n.a.	n.a.
n.a.	NA (bag)	n.a.	n.a.	n.a.	n.a.	n.a.	n.a.
7	Nona-1,3,7-triene <4-8-dimethyl-, (E)>	9.342	2642772.225	87403913.121	1.52	1.49	n.a.
n.a.	2,4,6-Octatriene, 2,6-dimethyl-, (E,Z)-	n.a.	n.a.	n.a.	n.a.	n.a.	n.a.
n.a.	Camphor	n.a.	n.a.	n.a.	n.a.	n.a.	n.a.
n.a.	Benzaldehyde <para-ethyl>	n.a.	n.a.	n.a.	n.a.	n.a.	n.a.
n.a.	NA (bag)	n.a.	n.a.	n.a.	n.a.	n.a.	n.a.
n.a.	NA (bag)	n.a.	n.a.	n.a.	n.a.	n.a.	n.a.
8	Methyl Salicylate	10.604	7295830.978	265421176.519	4.20	4.52	n.a.
n.a.	NA (bag)	n.a.	n.a.	n.a.	n.a.	n.a.	n.a.
n.a.	NA (bag)	n.a.	n.a.	n.a.	n.a.	n.a.	n.a.
n.a.	NA (bag)	n.a.	n.a.	n.a.	n.a.	n.a.	n.a.
n.a.	NA (bag)	n.a.	n.a.	n.a.	n.a.	n.a.	n.a.
n.a.	NA (bag)	n.a.	n.a.	n.a.	n.a.	n.a.	n.a.
n.a.	NA (bag)	n.a.	n.a.	n.a.	n.a.	n.a.	n.a.
n.a.	NA (bag)	n.a.	n.a.	n.a.	n.a.	n.a.	n.a.
n.a.	NA (bag)	n.a.	n.a.	n.a.	n.a.	n.a.	n.a.
n.a.	NA (bag)	n.a.	n.a.	n.a.	n.a.	n.a.	n.a.
n.a.	NA (bag)	n.a.	n.a.	n.a.	n.a.	n.a.	n.a.
n.a.	NA (bag)	n.a.	n.a.	n.a.	n.a.	n.a.	n.a.
n.a.	NA (bag)	n.a.	n.a.	n.a.	n.a.	n.a.	n.a.
n.a.	NA (bag)	n.a.	n.a.	n.a.	n.a.	n.a.	n.a.
n.a.	NA (bag)	n.a.	n.a.	n.a.	n.a.	n.a.	n.a.
n.a.	NA (bag)	n.a.	n.a.	n.a.	n.a.	n.a.	n.a.
n.a.	NA (bag)	n.a.	n.a.	n.a.	n.a.	n.a.	n.a.
n.a.	NA (bag)	n.a.	n.a.	n.a.	n.a.	n.a.	n.a.
n.a.	NA (bag)	n.a.	n.a.	n.a.	n.a.	n.a.	n.a.
n.a.	NA (bag)	n.a.	n.a.	n.a.	n.a.	n.a.	n.a.
n.a.	NA (bag)	n.a.	n.a.	n.a.	n.a.	n.a.	n.a.
n.a.	NA (bag)	n.a.	n.a.	n.a.	n.a.	n.a.	n.a.
n.a.	NA (bag)	n.a.	n.a.	n.a.	n.a.	n.a.	n.a.
9	Nonyl Acetate	12.128	18884698.402	765345856.268	10.86	13.04	n.a.
n.a.	NA (bag)	n.a.	n.a.	n.a.	n.a.	n.a.	n.a.
n.a.	NA (bag)	n.a.	n.a.	n.a.	n.a.	n.a.	n.a.
n.a.	NA (bag)	n.a.	n.a.	n.a.	n.a.	n.a.	n.a.
n.a.	NA (bag)	n.a.	n.a.	n.a.	n.a.	n.a.	n.a.
n.a.	NA (bag)	n.a.	n.a.	n.a.	n.a.	n.a.	n.a.
n.a.	NA (bag)	n.a.	n.a.	n.a.	n.a.	n.a.	n.a.
n.a.	NA (bag)	n.a.	n.a.	n.a.	n.a.	n.a.	n.a.
n.a.	NA (bag)	n.a.	n.a.	n.a.	n.a.	n.a.	n.a.
10	Copaene <alpha>	13.203	1631832.467	50359324.312	0.94	0.86	n.a.
n.a.	NA (bag)	n.a.	n.a.	n.a.	n.a.	n.a.	n.a.
n.a.	NA (bag)	n.a.	n.a.	n.a.	n.a.	n.a.	n.a.
n.a.	NA (bag)	n.a.	n.a.	n.a.	n.a.	n.a.	n.a.
n.a.	NA (bag)	n.a.	n.a.	n.a.	n.a.	n.a.	n.a.
11	Elemene <beta>	13.379	773663.722	35032567.567	0.44	0.60	n.a.
n.a.	NA (bag)	n.a.	n.a.	n.a.	n.a.	n.a.	n.a.
n.a.	NA (bag)	n.a.	n.a.	n.a.	n.a.	n.a.	n.a.
n.a.	NA (bag)	n.a.	n.a.	n.a.	n.a.	n.a.	n.a.
12	Caryophyllene	13.815	16142150.324	613366455.545	9.28	10.45	n.a.
13	Copaene <beta>	13.917	1268307.836	49620831.283	0.73	0.85	n.a.
n.a.	NA (bag)	n.a.	n.a.	n.a.	n.a.	n.a.	n.a.
n.a.	NA (bag)	n.a.	n.a.	n.a.	n.a.	n.a.	n.a.
n.a.	NA (bag)	n.a.	n.a.	n.a.	n.a.	n.a.	n.a.
14	Farnesene <(E)-, beta>	14.100	19612448.236	835540327.612	11.28	14.24	n.a.
15	Humulene	14.250	1592503.371	31120216.949	0.92	0.53	n.a.
n.a.	NA (bag)	n.a.	n.a.	n.a.	n.a.	n.a.	n.a.
n.a.	Aromadendrene	n.a.	n.a.	n.a.	n.a.	n.a.	n.a.
16	Caryophyllene <9-epi-(E)>	14.349	1822608.972	61209948.351	1.05	1.04	n.a.
17	Muurrolene <gamma>	14.492	43897729.560	1607434356.473	25.25	27.40	n.a.
n.a.	NA (bag)	n.a.	n.a.	n.a.	n.a.	n.a.	n.a.
18	Germacrene D	14.587	4693808.919	135327706.456	2.70	2.31	n.a.
n.a.	NA (bag)	n.a.	n.a.	n.a.	n.a.	n.a.	n.a.
19	Farnesene <(E,E)-, alpha>	14.736	7431065.054	280663198.142	4.27	4.78	n.a.
n.a.	NA (bag)	n.a.	n.a.	n.a.	n.a.	n.a.	n.a.
n.a.	NA (bag)	n.a.	n.a.	n.a.	n.a.	n.a.	n.a.
n.a.	Cadinene <delta>	n.a.	n.a.	n.a.	n.a.	n.a.	n.a.
20	Calamenene	15.060	4735083.702	125261016.388	2.72	2.13	n.a.
n.a.	NA (bag)	n.a.	n.a.	n.a.	n.a.	n.a.	n.a.
n.a.	NA (bag)	n.a.	n.a.	n.a.	n.a.	n.a.	n.a.
21	Cadina-1,4-diene <trans>	15.179	925996.222	40285778.468	0.53	0.69	n.a.
22	NA (bag)	15.240	1091543.449	41497036.266	0.63	0.71	n.a.
n.a.	NA (bag)	n.a.	n.a.	n.a.	n.a.	n.a.	n.a.
n.a.	Nerolidol	n.a.	n.a.	n.a.	n.a.	n.a.	n.a.
23	(3E,7E)-4,8,12-Trimethyltrideca-1,3,7,11-tetraene	15.587	4050462.202	174243051.111	2.33	2.97	n.a.
n.a.	NA (bag)	n.a.	n.a.	n.a.	n.a.	n.a.	n.a.
n.a.	NA (bag)	n.a.	n.a.	n.a.	n.a.	n.a.	n.a.
n.a.	NA (bag)	n.a.	n.a.	n.a.	n.a.	n.a.	n.a.
n.a.	NA (contaminant)	n.a.	n.a.	n.a.	n.a.	n.a.	n.a.
n.a.	NA (bag)	n.a.	n.a.	n.a.	n.a.	n.a.	n.a.
n.a.	NA (bag)	n.a.	n.a.	n.a.	n.a.	n.a.	n.a.
n.a.	NA (bag)	n.a.	n.a.	n.a.	n.a.	n.a.	n.a.
n.a.	NA (bag)	n.a.	n.a.	n.a.	n.a.	n.a.	n.a.
n.a.	unknown	n.a.	n.a.	n.a.	n.a.	n.a.	n.a.
n.a.	unknown	n.a.	n.a.	n.a.	n.a.	n.a.	n.a.
n.a.	NA (bag)	n.a.	n.a.	n.a.	n.a.	n.a.	n.a.
n.a.	NA (bag)	n.a.	n.a.	n.a.	n.a.	n.a.	n.a.
n.a.	NA (bag)	n.a.	n.a.	n.a.	n.a.	n.a.	n.a.
n.a.	NA (bag)	n.a.	n.a.	n.a.	n.a.	n.a.	n.a.

n.a.	NA (bag)	n.a.	n.a.	n.a.	n.a.	n.a.	n.a.
n.a.	NA (bag)	n.a.	n.a.	n.a.	n.a.	n.a.	n.a.
n.a.	NA (contaminant)	n.a.	n.a.	n.a.	n.a.	n.a.	n.a.
n.a.	NA (bag)	n.a.	n.a.	n.a.	n.a.	n.a.	n.a.
n.a.	NA (bag)	n.a.	n.a.	n.a.	n.a.	n.a.	n.a.
n.a.	NA (bag)	n.a.	n.a.	n.a.	n.a.	n.a.	n.a.
n.a.	NA (bag)	n.a.	n.a.	n.a.	n.a.	n.a.	n.a.
Total:				**173871296.530**	**5867367958.018**	**100.00**	**100.00**

Chromatogram and SST Results

Injection Details

Injection Name:	**rose_clean_greenhouse_08-1**	*Run Time (min):*	**19.99**
Vial Number:	**119**	*Injection Volume:*	**1.00**
Injection Type:	**Unknown**	*Channel:*	**TIC**
Calibration Level:		*Wavelength:*	**n.a.**
Instrument Method:	**training-splitless**	*Bandwidth:*	**n.a.**
Processing Method:	**basic qualitative**	*Dilution Factor:*	**1.0000**
Injection Date/Time:	**18/May/19 06:24**	*Sample Weight:*	**1.0000**

Chromatogram

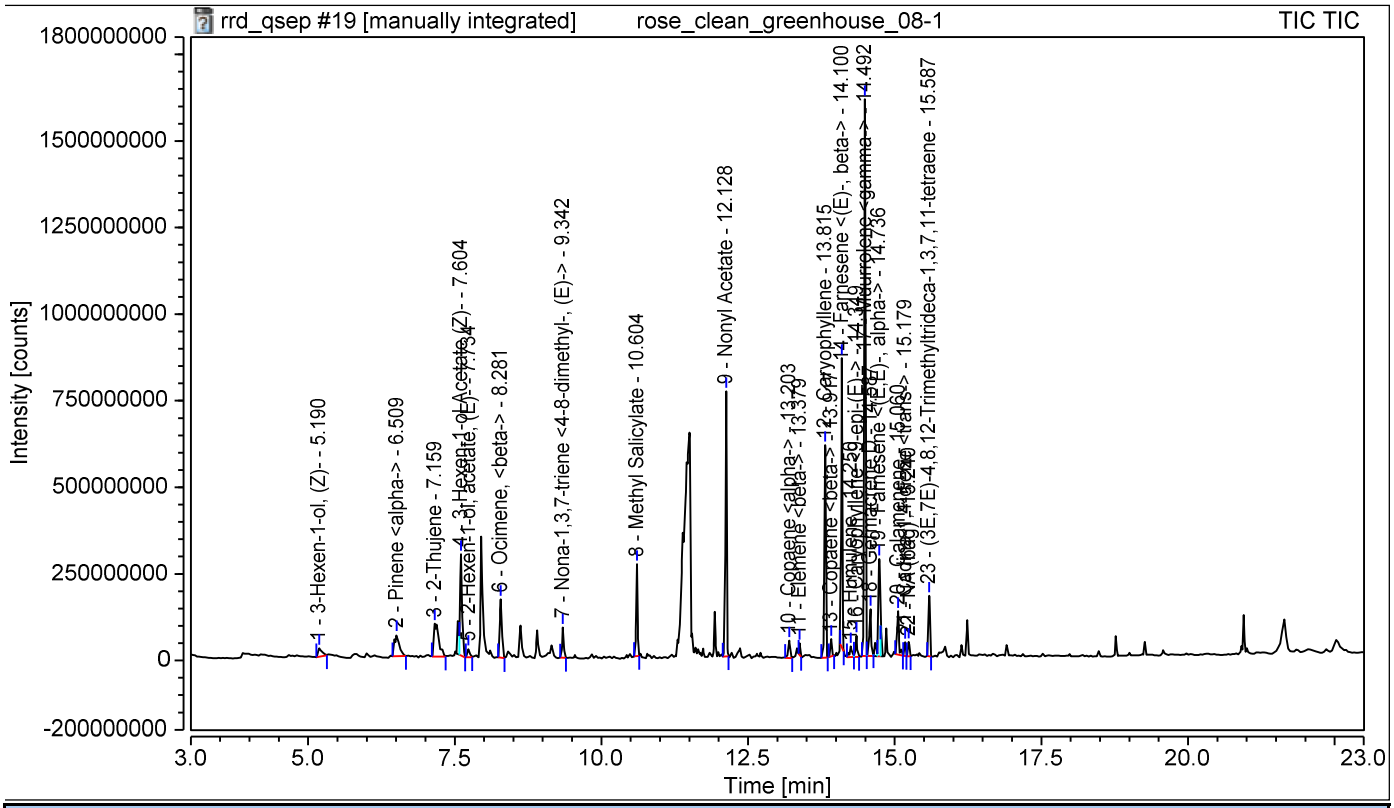

SST Results

No.	Name	Inj.Condition	Peak	Test Result	Injection
Number of executed test cases:		**n.a.**	**Total Result:**	**Passed**	

Chromatogram and Results

Injection Details

Injection Name:	**rose_clean_greenhouse_09-1**	*Run Time (min):*	**19.99**
Vial Number:	**120**	*Injection Volume:*	**1.00**
Injection Type:	**Unknown**	*Channel:*	**TIC**
Calibration Level:		*Wavelength:*	**n.a.**
Instrument Method:	**training-splitless**	*Bandwidth:*	**n.a.**
Processing Method:	**basic qualitative**	*Dilution Factor:*	**1.0000**
Injection Date/Time:	**18/May/19 06:53**	*Sample Weight:*	**1.0000**

Chromatogram

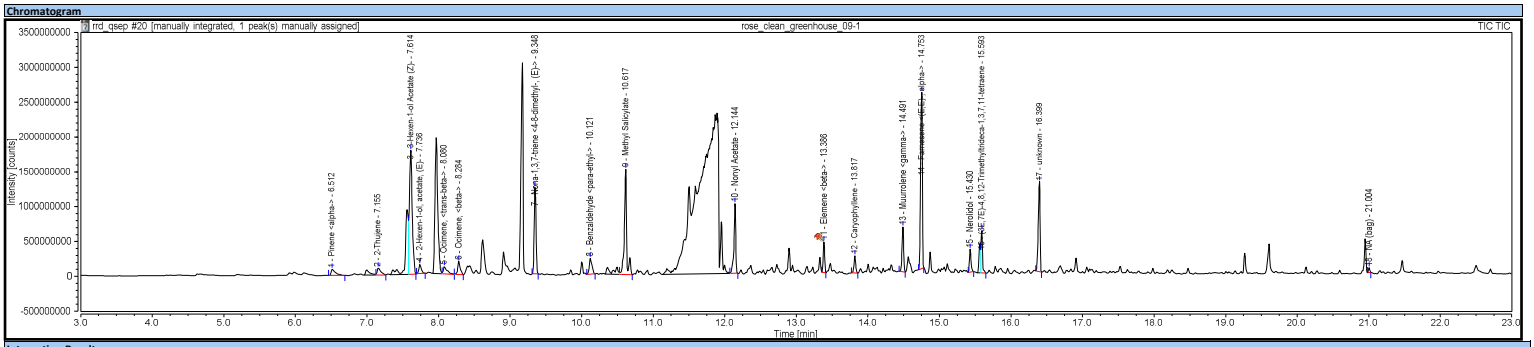

Integration Results

No.	Peak Name	Retention Time min	Area counts*min	Height counts	Relative Area %	Relative Height %	Amount
n.a.	2-Hexenal	n.a.	n.a.	n.a.	n.a.	n.a.	n.a.
n.a.	3-Hexen-1-ol, (Z)-	n.a.	n.a.	n.a.	n.a.	n.a.	n.a.
n.a.	Pentane, 3-ethyl-2,2-dimethyl-	n.a.	n.a.	n.a.	n.a.	n.a.	n.a.
n.a.	NA (bag)	n.a.	n.a.	n.a.	n.a.	n.a.	n.a.
n.a.	NA (bag)	n.a.	n.a.	n.a.	n.a.	n.a.	n.a.
1	Pinene <alpha>	6.512	6369569.622	90467164.413	1.55	0.72	n.a.
n.a.	NA (bag)	n.a.	n.a.	n.a.	n.a.	n.a.	n.a.
2	2-Thujene	7.155	5941332.320	103343764.720	1.45	0.82	n.a.
n.a.	Pinene <beta->	n.a.	n.a.	n.a.	n.a.	n.a.	n.a.
n.a.	5-Hepten-2-one, <6-methyl->	n.a.	n.a.	n.a.	n.a.	n.a.	n.a.
n.a.	Myrcene <beta->	n.a.	n.a.	n.a.	n.a.	n.a.	n.a.
n.a.	NA (bag)	n.a.	n.a.	n.a.	n.a.	n.a.	n.a.
n.a.	NA (bag)	n.a.	n.a.	n.a.	n.a.	n.a.	n.a.
3	3-Hexen-1-ol Acetate (Z)-	7.614	80301158.905	1780611655.069	19.60	14.20	n.a.
n.a.	Acetic acid, hexyl ester	n.a.	n.a.	n.a.	n.a.	n.a.	n.a.
4	2-Hexen-1-ol, acetate, (E)-	7.736	5193821.567	130044523.543	1.27	1.04	n.a.
n.a.	NA (bag)	n.a.	n.a.	n.a.	n.a.	n.a.	n.a.
n.a.	NA (1-Hexanol, 2-ethyl-)	n.a.	n.a.	n.a.	n.a.	n.a.	n.a.
n.a.	NA (bag)	n.a.	n.a.	n.a.	n.a.	n.a.	n.a.
n.a.	D-Limonene	n.a.	n.a.	n.a.	n.a.	n.a.	n.a.
n.a.	NA (bag)	n.a.	n.a.	n.a.	n.a.	n.a.	n.a.
5	Ocimene, <trans-beta->	8.080	6479163.256	107723961.282	1.58	0.86	n.a.
6	Ocimene, <beta->	8.284	7661208.676	191901027.717	1.87	1.53	n.a.
n.a.	NA (bag)	n.a.	n.a.	n.a.	n.a.	n.a.	n.a.
n.a.	NA (bag)	n.a.	n.a.	n.a.	n.a.	n.a.	n.a.
n.a.	NA (bag)	n.a.	n.a.	n.a.	n.a.	n.a.	n.a.
n.a.	Trivertal	n.a.	n.a.	n.a.	n.a.	n.a.	n.a.
n.a.	NA (bag)	n.a.	n.a.	n.a.	n.a.	n.a.	n.a.
n.a.	NA (bag)	n.a.	n.a.	n.a.	n.a.	n.a.	n.a.
n.a.	NA (bag)	n.a.	n.a.	n.a.	n.a.	n.a.	n.a.
n.a.	NA (bag)	n.a.	n.a.	n.a.	n.a.	n.a.	n.a.
n.a.	NA (bag)	n.a.	n.a.	n.a.	n.a.	n.a.	n.a.
7	Nona-1,3,7-triene <4-8-dimethyl-, (E)->	9.348	35823208.658	1240482149.178	8.74	9.89	n.a.
n.a.	2,4,6-Octatriene, 2,6-dimethyl-, (E,Z)-	n.a.	n.a.	n.a.	n.a.	n.a.	n.a.
n.a.	Camphor	n.a.	n.a.	n.a.	n.a.	n.a.	n.a.
8	Benzaldehyde <para-ethyl->	10.121	10052723.011	228066250.023	2.45	1.82	n.a.
n.a.	NA (bag)	n.a.	n.a.	n.a.	n.a.	n.a.	n.a.
n.a.	NA (bag)	n.a.	n.a.	n.a.	n.a.	n.a.	n.a.
9	Methyl Salicylate	10.617	57485562.105	1511199188.964	14.03	12.05	n.a.
n.a.	NA (bag)	n.a.	n.a.	n.a.	n.a.	n.a.	n.a.
n.a.	NA (bag)	n.a.	n.a.	n.a.	n.a.	n.a.	n.a.
n.a.	NA (bag)	n.a.	n.a.	n.a.	n.a.	n.a.	n.a.
n.a.	NA (bag)	n.a.	n.a.	n.a.	n.a.	n.a.	n.a.
n.a.	NA (bag)	n.a.	n.a.	n.a.	n.a.	n.a.	n.a.
n.a.	NA (bag)	n.a.	n.a.	n.a.	n.a.	n.a.	n.a.
n.a.	NA (bag)	n.a.	n.a.	n.a.	n.a.	n.a.	n.a.
n.a.	NA (bag)	n.a.	n.a.	n.a.	n.a.	n.a.	n.a.
n.a.	NA (bag)	n.a.	n.a.	n.a.	n.a.	n.a.	n.a.
n.a.	NA (bag)	n.a.	n.a.	n.a.	n.a.	n.a.	n.a.
n.a.	NA (bag)	n.a.	n.a.	n.a.	n.a.	n.a.	n.a.
n.a.	NA (bag)	n.a.	n.a.	n.a.	n.a.	n.a.	n.a.
n.a.	NA (bag)	n.a.	n.a.	n.a.	n.a.	n.a.	n.a.
n.a.	NA (bag)	n.a.	n.a.	n.a.	n.a.	n.a.	n.a.
n.a.	NA (bag)	n.a.	n.a.	n.a.	n.a.	n.a.	n.a.
n.a.	NA (bag)	n.a.	n.a.	n.a.	n.a.	n.a.	n.a.
n.a.	NA (bag)	n.a.	n.a.	n.a.	n.a.	n.a.	n.a.
n.a.	NA (bag)	n.a.	n.a.	n.a.	n.a.	n.a.	n.a.
n.a.	NA (bag)	n.a.	n.a.	n.a.	n.a.	n.a.	n.a.
n.a.	NA (bag)	n.a.	n.a.	n.a.	n.a.	n.a.	n.a.
n.a.	NA (bag)	n.a.	n.a.	n.a.	n.a.	n.a.	n.a.
n.a.	NA (bag)	n.a.	n.a.	n.a.	n.a.	n.a.	n.a.
n.a.	NA (bag)	n.a.	n.a.	n.a.	n.a.	n.a.	n.a.
10	Nonyl Acetate	12.144	28802395.079	1000250394.337	7.03	7.97	n.a.
n.a.	NA (bag)	n.a.	n.a.	n.a.	n.a.	n.a.	n.a.
n.a.	NA (bag)	n.a.	n.a.	n.a.	n.a.	n.a.	n.a.
n.a.	NA (bag)	n.a.	n.a.	n.a.	n.a.	n.a.	n.a.
n.a.	NA (bag)	n.a.	n.a.	n.a.	n.a.	n.a.	n.a.
n.a.	NA (bag)	n.a.	n.a.	n.a.	n.a.	n.a.	n.a.
n.a.	NA (bag)	n.a.	n.a.	n.a.	n.a.	n.a.	n.a.
n.a.	NA (bag)	n.a.	n.a.	n.a.	n.a.	n.a.	n.a.
n.a.	NA (bag)	n.a.	n.a.	n.a.	n.a.	n.a.	n.a.
n.a.	Copaene <alpha->	n.a.	n.a.	n.a.	n.a.	n.a.	n.a.
n.a.	NA (bag)	n.a.	n.a.	n.a.	n.a.	n.a.	n.a.
n.a.	NA (bag)	n.a.	n.a.	n.a.	n.a.	n.a.	n.a.
n.a.	NA (bag)	n.a.	n.a.	n.a.	n.a.	n.a.	n.a.
n.a.	NA (bag)	n.a.	n.a.	n.a.	n.a.	n.a.	n.a.
11	Elemene <beta->	13.386	10248821.218	439671054.798	2.50	3.51	n.a.
n.a.	NA (bag)	n.a.	n.a.	n.a.	n.a.	n.a.	n.a.
n.a.	NA (bag)	n.a.	n.a.	n.a.	n.a.	n.a.	n.a.
n.a.	NA (bag)	n.a.	n.a.	n.a.	n.a.	n.a.	n.a.
12	Caryophyllene	13.817	6792225.110	247979330.766	1.66	1.98	n.a.
n.a.	Copaene <beta->	n.a.	n.a.	n.a.	n.a.	n.a.	n.a.
n.a.	NA (bag)	n.a.	n.a.	n.a.	n.a.	n.a.	n.a.
n.a.	NA (bag)	n.a.	n.a.	n.a.	n.a.	n.a.	n.a.
n.a.	NA (bag)	n.a.	n.a.	n.a.	n.a.	n.a.	n.a.
n.a.	Farnesene <(E)-, beta->	n.a.	n.a.	n.a.	n.a.	n.a.	n.a.
n.a.	Humulene	n.a.	n.a.	n.a.	n.a.	n.a.	n.a.
n.a.	NA (bag)	n.a.	n.a.	n.a.	n.a.	n.a.	n.a.
n.a.	Aromadendrene	n.a.	n.a.	n.a.	n.a.	n.a.	n.a.
n.a.	Caryophyllene <9-epi-(E)->	n.a.	n.a.	n.a.	n.a.	n.a.	n.a.
13	Muurrolene <gamma->	14.491	17225537.731	644002550.495	4.20	5.13	n.a.
n.a.	NA (bag)	n.a.	n.a.	n.a.	n.a.	n.a.	n.a.
n.a.	Germacrene D	n.a.	n.a.	n.a.	n.a.	n.a.	n.a.
n.a.	NA (bag)	n.a.	n.a.	n.a.	n.a.	n.a.	n.a.
14	Farnesene <(E,E)-, alpha->	14.753	67830832.845	2526916600.408	16.55	20.15	n.a.
n.a.	NA (bag)	n.a.	n.a.	n.a.	n.a.	n.a.	n.a.
n.a.	NA (bag)	n.a.	n.a.	n.a.	n.a.	n.a.	n.a.
n.a.	Cadinene <delta->	n.a.	n.a.	n.a.	n.a.	n.a.	n.a.
n.a.	Calamenene	n.a.	n.a.	n.a.	n.a.	n.a.	n.a.
n.a.	NA (bag)	n.a.	n.a.	n.a.	n.a.	n.a.	n.a.
n.a.	NA (bag)	n.a.	n.a.	n.a.	n.a.	n.a.	n.a.
n.a.	Cadina-1,4-diene <trans->	n.a.	n.a.	n.a.	n.a.	n.a.	n.a.
n.a.	NA (bag)	n.a.	n.a.	n.a.	n.a.	n.a.	n.a.
n.a.	NA (bag)	n.a.	n.a.	n.a.	n.a.	n.a.	n.a.
15	Nerolidol	15.430	8372253.236	329909003.985	2.04	2.63	n.a.
16	(3E,7E)-4,8,12-Trimethyltrideca-1,3,7,11-tetraene	15.593	15159263.532	609113180.035	3.70	4.86	n.a.
n.a.	NA (bag)	n.a.	n.a.	n.a.	n.a.	n.a.	n.a.
n.a.	NA (bag)	n.a.	n.a.	n.a.	n.a.	n.a.	n.a.
n.a.	NA (bag)	n.a.	n.a.	n.a.	n.a.	n.a.	n.a.
n.a.	NA (contaminant)	n.a.	n.a.	n.a.	n.a.	n.a.	n.a.
n.a.	NA (bag)	n.a.	n.a.	n.a.	n.a.	n.a.	n.a.
n.a.	NA (bag)	n.a.	n.a.	n.a.	n.a.	n.a.	n.a.
n.a.	NA (bag)	n.a.	n.a.	n.a.	n.a.	n.a.	n.a.
n.a.	NA (bag)	n.a.	n.a.	n.a.	n.a.	n.a.	n.a.
n.a.	unknown	n.a.	n.a.	n.a.	n.a.	n.a.	n.a.
17	unknown	16.399	38579667.262	1293801148.751	9.42	10.31	n.a.
n.a.	NA (bag)	n.a.	n.a.	n.a.	n.a.	n.a.	n.a.
n.a.	NA (bag)	n.a.	n.a.	n.a.	n.a.	n.a.	n.a.
n.a.	NA (bag)	n.a.	n.a.	n.a.	n.a.	n.a.	n.a.
n.a.	NA (bag)	n.a.	n.a.	n.a.	n.a.	n.a.	n.a.

n.a.	NA (bag)	n.a.	n.a.	n.a.	n.a.	n.a.	n.a.
n.a.	NA (bag)	n.a.	n.a.	n.a.	n.a.	n.a.	n.a.
n.a.	NA (contaminant)	n.a.	n.a.	n.a.	n.a.	n.a.	n.a.
n.a.	NA (bag)	n.a.	n.a.	n.a.	n.a.	n.a.	n.a.
18	NA (bag)	21.004	1440764.539	68108507.628	0.35	0.54	n.a.
n.a.	NA (bag)	n.a.	n.a.	n.a.	n.a.	n.a.	n.a.
n.a.	NA (bag)	n.a.	n.a.	n.a.	n.a.	n.a.	n.a.
Total:				**409759508.672**	**12543591456.110**	**100.00**	**100.00**

Chromatogram and SST Results

Injection Details

Injection Name:	**rose_clean_greenhouse_09-1**	*Run Time (min):*	**19.99**
Vial Number:	**120**	*Injection Volume:*	**1.00**
Injection Type:	**Unknown**	*Channel:*	**TIC**
Calibration Level:		*Wavelength:*	**n.a.**
Instrument Method:	**training-splitless**	*Bandwidth:*	**n.a.**
Processing Method:	**basic qualitative**	*Dilution Factor:*	**1.0000**
Injection Date/Time:	**18/May/19 06:53**	*Sample Weight:*	**1.0000**

Chromatogram

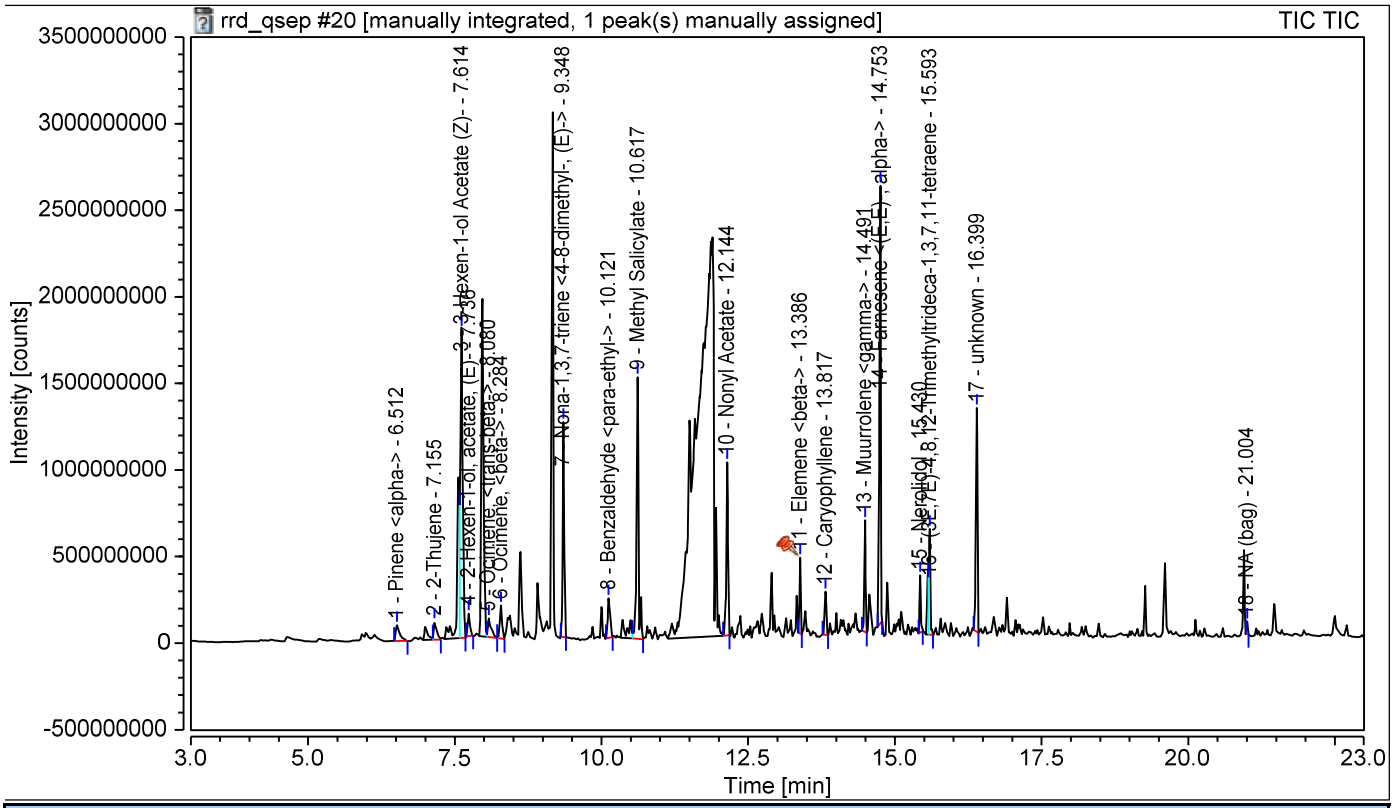

SST Results

No.	Name	Inj.Condition	Peak	Test Result	Injection
Number of executed test cases:	**n.a.**		**Total Result:**	**Passed**	

Chromatogram and Results

Injection Details

Injection Name:	**rose_clean_greenhouse_10-1**	*Run Time (min):*	**19.99**
Vial Number:	**121**	*Injection Volume:*	**1.00**
Injection Type:	**Unknown**	*Channel:*	**TIC**
Calibration Level:		*Wavelength:*	**n.a.**
Instrument Method:	**training-splitless**	*Bandwidth:*	**n.a.**
Processing Method:	**basic qualitative**	*Dilution Factor:*	**1.0000**
Injection Date/Time:	**18/May/19 07:22**	*Sample Weight:*	**1.0000**

Chromatogram

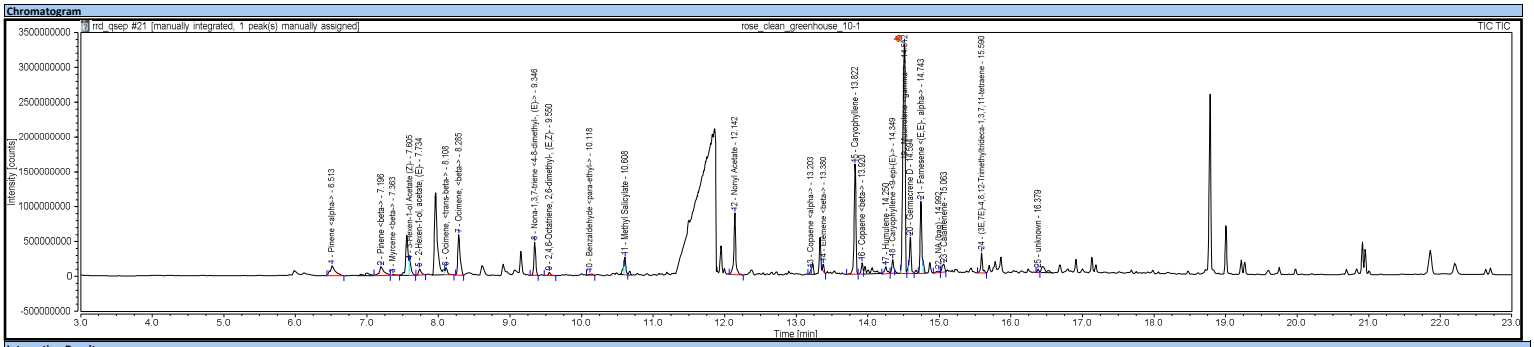

Integration Results

No.	Peak Name	Retention Time min	Area counts*min	Height counts	Relative Area %	Relative Height %	Amount
n.a.	2-Hexenal	n.a.	n.a.	n.a.	n.a.	n.a.	n.a.
n.a.	3-Hexen-1-ol, (Z)-	n.a.	n.a.	n.a.	n.a.	n.a.	n.a.
n.a.	Pentane, 3-ethyl-2,2-dimethyl-	n.a.	n.a.	n.a.	n.a.	n.a.	n.a.
n.a.	NA (bag)	n.a.	n.a.	n.a.	n.a.	n.a.	n.a.
n.a.	NA (bag)	n.a.	n.a.	n.a.	n.a.	n.a.	n.a.
1	Pinene <alpha->	6.513	12146961.919	143503565.850	3.44	1.37	n.a.
n.a.	NA (bag)	n.a.	n.a.	n.a.	n.a.	n.a.	n.a.
n.a.	2-Thujene	n.a.	n.a.	n.a.	n.a.	n.a.	n.a.
2	Pinene <beta->	7.196	9527343.523	125122656.064	2.70	1.20	n.a.
n.a.	5-Hepten-2-one, <6-methyl->	n.a.	n.a.	n.a.	n.a.	n.a.	n.a.
3	Myrcene <beta->	7.363	893628.067	14826662.239	0.25	0.14	n.a.
n.a.	NA (bag)	n.a.	n.a.	n.a.	n.a.	n.a.	n.a.
n.a.	NA (bag)	n.a.	n.a.	n.a.	n.a.	n.a.	n.a.
4	3-Hexen-1-ol Acetate (Z)-	7.605	6920135.294	197875077.223	1.96	1.89	n.a.
n.a.	Acetic acid, hexyl ester	n.a.	n.a.	n.a.	n.a.	n.a.	n.a.
5	2-Hexen-1-ol, acetate, (E)-	7.734	3650486.173	90456652.058	1.03	0.86	n.a.
n.a.	NA (bag)	n.a.	n.a.	n.a.	n.a.	n.a.	n.a.
n.a.	NA (1-Hexanol, 2-ethyl-)	n.a.	n.a.	n.a.	n.a.	n.a.	n.a.
n.a.	NA (bag)	n.a.	n.a.	n.a.	n.a.	n.a.	n.a.
n.a.	D-Limonene	n.a.	n.a.	n.a.	n.a.	n.a.	n.a.
n.a.	NA (bag)	n.a.	n.a.	n.a.	n.a.	n.a.	n.a.
6	Ocimene, <trans-beta->	8.108	3957773.594	105968768.870	1.12	1.01	n.a.
7	Ocimene, <beta->	8.285	21908204.333	581544804.022	6.21	5.56	n.a.
n.a.	NA (bag)	n.a.	n.a.	n.a.	n.a.	n.a.	n.a.
n.a.	NA (bag)	n.a.	n.a.	n.a.	n.a.	n.a.	n.a.
n.a.	NA (bag)	n.a.	n.a.	n.a.	n.a.	n.a.	n.a.
n.a.	Trivertal	n.a.	n.a.	n.a.	n.a.	n.a.	n.a.
n.a.	NA (bag)	n.a.	n.a.	n.a.	n.a.	n.a.	n.a.
n.a.	NA (bag)	n.a.	n.a.	n.a.	n.a.	n.a.	n.a.
n.a.	NA (bag)	n.a.	n.a.	n.a.	n.a.	n.a.	n.a.
n.a.	NA (bag)	n.a.	n.a.	n.a.	n.a.	n.a.	n.a.
n.a.	NA (bag)	n.a.	n.a.	n.a.	n.a.	n.a.	n.a.
8	Nona-1,3,7-triene <4-8-dimethyl-, (E)->	9.346	13775101.377	475514747.695	3.90	4.55	n.a.
9	2,4,6-Octatriene, 2,6-dimethyl-, (E,Z)-	9.550	1862514.154	47695705.372	0.53	0.46	n.a.
n.a.	Camphor	n.a.	n.a.	n.a.	n.a.	n.a.	n.a.
10	Benzaldehyde <para-ethyl->	10.118	1219419.001	18346361.161	0.35	0.18	n.a.
n.a.	NA (bag)	n.a.	n.a.	n.a.	n.a.	n.a.	n.a.
n.a.	NA (bag)	n.a.	n.a.	n.a.	n.a.	n.a.	n.a.
11	Methyl Salicylate	10.608	6683527.549	247653633.226	1.89	2.37	n.a.
n.a.	NA (bag)	n.a.	n.a.	n.a.	n.a.	n.a.	n.a.
n.a.	NA (bag)	n.a.	n.a.	n.a.	n.a.	n.a.	n.a.
n.a.	NA (bag)	n.a.	n.a.	n.a.	n.a.	n.a.	n.a.
n.a.	NA (bag)	n.a.	n.a.	n.a.	n.a.	n.a.	n.a.
n.a.	NA (bag)	n.a.	n.a.	n.a.	n.a.	n.a.	n.a.
n.a.	NA (bag)	n.a.	n.a.	n.a.	n.a.	n.a.	n.a.
n.a.	NA (bag)	n.a.	n.a.	n.a.	n.a.	n.a.	n.a.
n.a.	NA (bag)	n.a.	n.a.	n.a.	n.a.	n.a.	n.a.
n.a.	NA (bag)	n.a.	n.a.	n.a.	n.a.	n.a.	n.a.
n.a.	NA (bag)	n.a.	n.a.	n.a.	n.a.	n.a.	n.a.
n.a.	NA (bag)	n.a.	n.a.	n.a.	n.a.	n.a.	n.a.
n.a.	NA (bag)	n.a.	n.a.	n.a.	n.a.	n.a.	n.a.
n.a.	NA (bag)	n.a.	n.a.	n.a.	n.a.	n.a.	n.a.
n.a.	NA (bag)	n.a.	n.a.	n.a.	n.a.	n.a.	n.a.
n.a.	NA (bag)	n.a.	n.a.	n.a.	n.a.	n.a.	n.a.
n.a.	NA (bag)	n.a.	n.a.	n.a.	n.a.	n.a.	n.a.
n.a.	NA (bag)	n.a.	n.a.	n.a.	n.a.	n.a.	n.a.
n.a.	NA (bag)	n.a.	n.a.	n.a.	n.a.	n.a.	n.a.
n.a.	NA (bag)	n.a.	n.a.	n.a.	n.a.	n.a.	n.a.
n.a.	NA (bag)	n.a.	n.a.	n.a.	n.a.	n.a.	n.a.
n.a.	NA (bag)	n.a.	n.a.	n.a.	n.a.	n.a.	n.a.
12	Nonyl Acetate	12.142	27058801.003	884317429.923	7.67	8.45	n.a.
n.a.	NA (bag)	n.a.	n.a.	n.a.	n.a.	n.a.	n.a.
n.a.	NA (bag)	n.a.	n.a.	n.a.	n.a.	n.a.	n.a.
n.a.	NA (bag)	n.a.	n.a.	n.a.	n.a.	n.a.	n.a.
n.a.	NA (bag)	n.a.	n.a.	n.a.	n.a.	n.a.	n.a.
n.a.	NA (bag)	n.a.	n.a.	n.a.	n.a.	n.a.	n.a.
n.a.	NA (bag)	n.a.	n.a.	n.a.	n.a.	n.a.	n.a.
n.a.	NA (bag)	n.a.	n.a.	n.a.	n.a.	n.a.	n.a.
n.a.	NA (bag)	n.a.	n.a.	n.a.	n.a.	n.a.	n.a.
13	Copaene <alpha->	13.203	1359460.042	69986597.685	0.39	0.67	n.a.
n.a.	NA (bag)	n.a.	n.a.	n.a.	n.a.	n.a.	n.a.
n.a.	NA (bag)	n.a.	n.a.	n.a.	n.a.	n.a.	n.a.
n.a.	NA (bag)	n.a.	n.a.	n.a.	n.a.	n.a.	n.a.
n.a.	NA (bag)	n.a.	n.a.	n.a.	n.a.	n.a.	n.a.
14	Elemene <beta->	13.380	2390655.831	107615776.246	0.68	1.03	n.a.
n.a.	NA (bag)	n.a.	n.a.	n.a.	n.a.	n.a.	n.a.
n.a.	NA (bag)	n.a.	n.a.	n.a.	n.a.	n.a.	n.a.
n.a.	NA (bag)	n.a.	n.a.	n.a.	n.a.	n.a.	n.a.
15	Caryophyllene	13.822	46206943.044	1581311899.641	13.10	15.12	n.a.
16	Copaene <beta->	13.920	4420531.641	163596248.492	1.25	1.56	n.a.
n.a.	NA (bag)	n.a.	n.a.	n.a.	n.a.	n.a.	n.a.
n.a.	NA (bag)	n.a.	n.a.	n.a.	n.a.	n.a.	n.a.
n.a.	NA (bag)	n.a.	n.a.	n.a.	n.a.	n.a.	n.a.
n.a.	Farnesene <(E)-, beta->	n.a.	n.a.	n.a.	n.a.	n.a.	n.a.
17	Humulene	14.250	4607459.142	103785245.839	1.31	0.99	n.a.
n.a.	NA (bag)	n.a.	n.a.	n.a.	n.a.	n.a.	n.a.
n.a.	Aromadendrene	n.a.	n.a.	n.a.	n.a.	n.a.	n.a.
18	Caryophyllene <9-epi-(E)->	14.349	5773514.154	196968688.769	1.64	1.88	n.a.
19	Muurrolene <gamma->	14.512	121543935.022	3291926856.294	34.45	31.47	n.a.
n.a.	NA (bag)	n.a.	n.a.	n.a.	n.a.	n.a.	n.a.
20	Germacrene D	14.594	14664643.059	517467108.439	4.16	4.95	n.a.
n.a.	NA (bag)	n.a.	n.a.	n.a.	n.a.	n.a.	n.a.
21	Farnesene <(E,E)-, alpha->	14.743	27047666.544	1029589080.703	7.67	9.84	n.a.
n.a.	NA (bag)	n.a.	n.a.	n.a.	n.a.	n.a.	n.a.
22	NA (bag)	14.992	1209743.096	22759731.009	0.34	0.22	n.a.
n.a.	Cadinene <delta->	n.a.	n.a.	n.a.	n.a.	n.a.	n.a.
23	Calamenene	15.063	4561026.920	112705599.918	1.29	1.08	n.a.
n.a.	NA (bag)	n.a.	n.a.	n.a.	n.a.	n.a.	n.a.
n.a.	NA (bag)	n.a.	n.a.	n.a.	n.a.	n.a.	n.a.
n.a.	Cadina-1,4-diene <trans->	n.a.	n.a.	n.a.	n.a.	n.a.	n.a.
n.a.	NA (bag)	n.a.	n.a.	n.a.	n.a.	n.a.	n.a.
n.a.	NA (bag)	n.a.	n.a.	n.a.	n.a.	n.a.	n.a.
n.a.	Nerolidol	n.a.	n.a.	n.a.	n.a.	n.a.	n.a.
24	(3E,7E)-4,8,12-Trimethyltrideca-1,3,7,11-tetraene	15.590	8427664.049	284726771.672	2.39	2.72	n.a.
n.a.	NA (bag)	n.a.	n.a.	n.a.	n.a.	n.a.	n.a.
n.a.	NA (bag)	n.a.	n.a.	n.a.	n.a.	n.a.	n.a.
n.a.	NA (bag)	n.a.	n.a.	n.a.	n.a.	n.a.	n.a.
n.a.	NA (contaminant)	n.a.	n.a.	n.a.	n.a.	n.a.	n.a.
n.a.	NA (bag)	n.a.	n.a.	n.a.	n.a.	n.a.	n.a.
n.a.	NA (bag)	n.a.	n.a.	n.a.	n.a.	n.a.	n.a.
n.a.	NA (bag)	n.a.	n.a.	n.a.	n.a.	n.a.	n.a.
n.a.	NA (bag)	n.a.	n.a.	n.a.	n.a.	n.a.	n.a.
n.a.	unknown	n.a.	n.a.	n.a.	n.a.	n.a.	n.a.
25	unknown	16.379	1037733.716	46224766.807	0.29	0.44	n.a.
n.a.	NA (bag)	n.a.	n.a.	n.a.	n.a.	n.a.	n.a.
n.a.	NA (bag)	n.a.	n.a.	n.a.	n.a.	n.a.	n.a.
n.a.	NA (bag)	n.a.	n.a.	n.a.	n.a.	n.a.	n.a.
n.a.	NA (bag)	n.a.	n.a.	n.a.	n.a.	n.a.	n.a.

n.a.	NA (bag)	n.a.	n.a.	n.a.	n.a.	n.a.	n.a.
n.a.	NA (bag)	n.a.	n.a.	n.a.	n.a.	n.a.	n.a.
n.a.	NA (contaminant)	n.a.	n.a.	n.a.	n.a.	n.a.	n.a.
n.a.	NA (bag)	n.a.	n.a.	n.a.	n.a.	n.a.	n.a.
n.a.	NA (bag)	n.a.	n.a.	n.a.	n.a.	n.a.	n.a.
n.a.	NA (bag)	n.a.	n.a.	n.a.	n.a.	n.a.	n.a.
n.a.	NA (bag)	n.a.	n.a.	n.a.	n.a.	n.a.	n.a.
Total:				**352854872.247**	**10461490435.216**	**100.00**	**100.00**

Chromatogram and SST Results

Injection Details

Injection Name:	**rose_clean_greenhouse_10-1**	*Run Time (min):*	**19.99**
Vial Number:	**121**	*Injection Volume:*	**1.00**
Injection Type:	**Unknown**	*Channel:*	**TIC**
Calibration Level:		*Wavelength:*	**n.a.**
Instrument Method:	**training-splitless**	*Bandwidth:*	**n.a.**
Processing Method:	**basic qualitative**	*Dilution Factor:*	**1.0000**
Injection Date/Time:	**18/May/19 07:22**	*Sample Weight:*	**1.0000**

Chromatogram

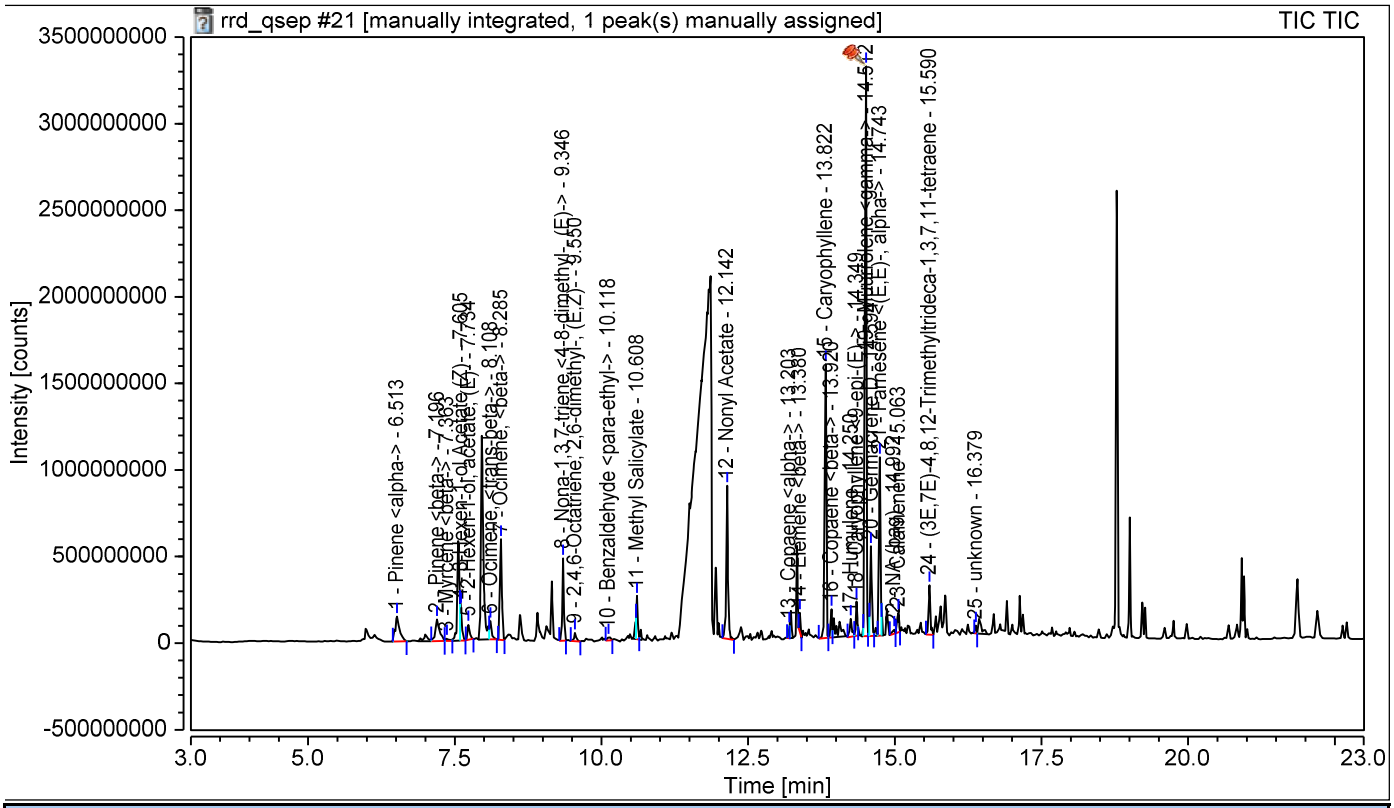

SST Results

No.	Name	Inj.Condition	Peak	Test Result	Injection
Number of executed test cases:		**n.a.**	**Total Result:**	**Passed**	

Chromatogram and Results

Injection Details

Injection Name:	**rose_clean_greenhouse_11-1**	*Run Time (min):*	**19.99**
Vial Number:	**122**	*Injection Volume:*	**1.00**
Injection Type:	**Unknown**	*Channel:*	**TIC**
Calibration Level:		*Wavelength:*	**n.a.**
Instrument Method:	**training-splitless**	*Bandwidth:*	**n.a.**
Processing Method:	**basic qualitative**	*Dilution Factor:*	**1.0000**
Injection Date/Time:	**18/May/19 07:50**	*Sample Weight:*	**1.0000**

Chromatogram

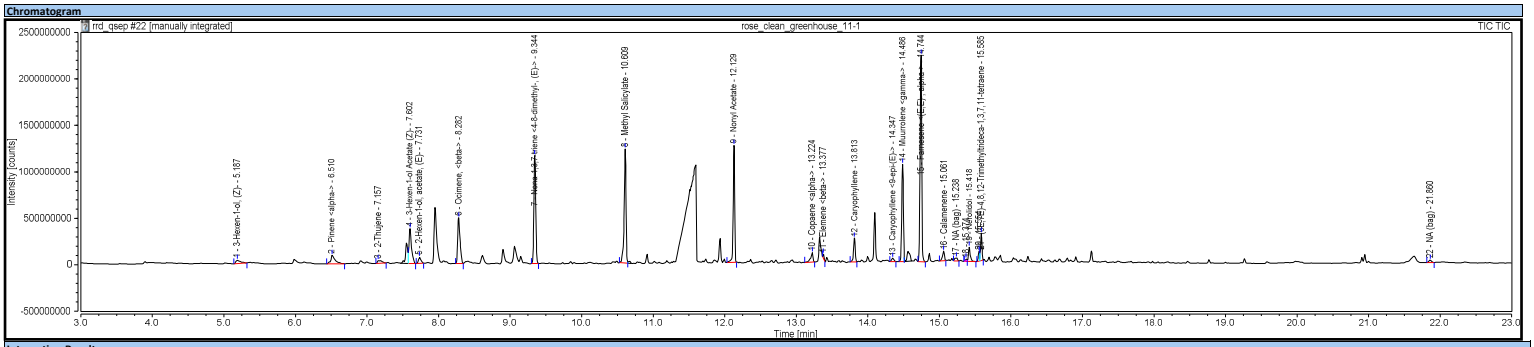

Integration Results

No.	Peak Name	Retention Time min	Area counts*min	Height counts	Relative Area %	Relative Height %	Amount
n.a.	2-Hexenal	n.a.	n.a.	n.a.	n.a.	n.a.	n.a.
1	3-Hexen-1-ol, (Z)-	5.187	2751998.209	36090064.666	1.01	0.39	n.a.
n.a.	Pentane, 3-ethyl-2,2-dimethyl-	n.a.	n.a.	n.a.	n.a.	n.a.	n.a.
n.a.	NA (bag)	n.a.	n.a.	n.a.	n.a.	n.a.	n.a.
n.a.	NA (bag)	n.a.	n.a.	n.a.	n.a.	n.a.	n.a.
2	Pinene <alpha->	6.510	6446499.866	90912625.482	2.36	0.99	n.a.
n.a.	NA (bag)	n.a.	n.a.	n.a.	n.a.	n.a.	n.a.
3	2-Thujene	7.157	2287627.103	31598871.291	0.84	0.34	n.a.
n.a.	Pinene <beta->	n.a.	n.a.	n.a.	n.a.	n.a.	n.a.
n.a.	5-Hepten-2-one, <6-methyl->	n.a.	n.a.	n.a.	n.a.	n.a.	n.a.
n.a.	Myrcene <beta->	n.a.	n.a.	n.a.	n.a.	n.a.	n.a.
n.a.	NA (bag)	n.a.	n.a.	n.a.	n.a.	n.a.	n.a.
n.a.	NA (bag)	n.a.	n.a.	n.a.	n.a.	n.a.	n.a.
4	3-Hexen-1-ol Acetate (Z)-	7.602	15440519.877	373005227.206	5.65	4.06	n.a.
n.a.	Acetic acid, hexyl ester	n.a.	n.a.	n.a.	n.a.	n.a.	n.a.
5	2-Hexen-1-ol, acetate, (E)-	7.731	2543010.108	65057632.926	0.93	0.71	n.a.
n.a.	NA (bag)	n.a.	n.a.	n.a.	n.a.	n.a.	n.a.
n.a.	NA (1-Hexanol, 2-ethyl-)	n.a.	n.a.	n.a.	n.a.	n.a.	n.a.
n.a.	NA (bag)	n.a.	n.a.	n.a.	n.a.	n.a.	n.a.
n.a.	D-Limonene	n.a.	n.a.	n.a.	n.a.	n.a.	n.a.
n.a.	NA (bag)	n.a.	n.a.	n.a.	n.a.	n.a.	n.a.
n.a.	Ocimene, <trans-beta->	n.a.	n.a.	n.a.	n.a.	n.a.	n.a.
6	Ocimene, <beta->	8.282	18783144.538	491511355.722	6.87	5.35	n.a.
n.a.	NA (bag)	n.a.	n.a.	n.a.	n.a.	n.a.	n.a.
n.a.	NA (bag)	n.a.	n.a.	n.a.	n.a.	n.a.	n.a.
n.a.	NA (bag)	n.a.	n.a.	n.a.	n.a.	n.a.	n.a.
n.a.	Trivertal	n.a.	n.a.	n.a.	n.a.	n.a.	n.a.
n.a.	NA (bag)	n.a.	n.a.	n.a.	n.a.	n.a.	n.a.
n.a.	NA (bag)	n.a.	n.a.	n.a.	n.a.	n.a.	n.a.
n.a.	NA (bag)	n.a.	n.a.	n.a.	n.a.	n.a.	n.a.
n.a.	NA (bag)	n.a.	n.a.	n.a.	n.a.	n.a.	n.a.
n.a.	NA (bag)	n.a.	n.a.	n.a.	n.a.	n.a.	n.a.
7	Nona-1,3,7-triene <4-8-dimethyl-, (E)->	9.344	34679480.661	1161334579.083	12.69	12.64	n.a.
n.a.	2,4,6-Octatriene, 2,6-dimethyl-, (E,Z)-	n.a.	n.a.	n.a.	n.a.	n.a.	n.a.
n.a.	Camphor	n.a.	n.a.	n.a.	n.a.	n.a.	n.a.
n.a.	Benzaldehyde <para-ethyl->	n.a.	n.a.	n.a.	n.a.	n.a.	n.a.
n.a.	NA (bag)	n.a.	n.a.	n.a.	n.a.	n.a.	n.a.
n.a.	NA (bag)	n.a.	n.a.	n.a.	n.a.	n.a.	n.a.
8	Methyl Salicylate	10.609	37722542.861	1229213390.670	13.80	13.38	n.a.
n.a.	NA (bag)	n.a.	n.a.	n.a.	n.a.	n.a.	n.a.
n.a.	NA (bag)	n.a.	n.a.	n.a.	n.a.	n.a.	n.a.
n.a.	NA (bag)	n.a.	n.a.	n.a.	n.a.	n.a.	n.a.
n.a.	NA (bag)	n.a.	n.a.	n.a.	n.a.	n.a.	n.a.
n.a.	NA (bag)	n.a.	n.a.	n.a.	n.a.	n.a.	n.a.
n.a.	NA (bag)	n.a.	n.a.	n.a.	n.a.	n.a.	n.a.
n.a.	NA (bag)	n.a.	n.a.	n.a.	n.a.	n.a.	n.a.
n.a.	NA (bag)	n.a.	n.a.	n.a.	n.a.	n.a.	n.a.
n.a.	NA (bag)	n.a.	n.a.	n.a.	n.a.	n.a.	n.a.
n.a.	NA (bag)	n.a.	n.a.	n.a.	n.a.	n.a.	n.a.
n.a.	NA (bag)	n.a.	n.a.	n.a.	n.a.	n.a.	n.a.
n.a.	NA (bag)	n.a.	n.a.	n.a.	n.a.	n.a.	n.a.
n.a.	NA (bag)	n.a.	n.a.	n.a.	n.a.	n.a.	n.a.
n.a.	NA (bag)	n.a.	n.a.	n.a.	n.a.	n.a.	n.a.
n.a.	NA (bag)	n.a.	n.a.	n.a.	n.a.	n.a.	n.a.
n.a.	NA (bag)	n.a.	n.a.	n.a.	n.a.	n.a.	n.a.
n.a.	NA (bag)	n.a.	n.a.	n.a.	n.a.	n.a.	n.a.
n.a.	NA (bag)	n.a.	n.a.	n.a.	n.a.	n.a.	n.a.
n.a.	NA (bag)	n.a.	n.a.	n.a.	n.a.	n.a.	n.a.
n.a.	NA (bag)	n.a.	n.a.	n.a.	n.a.	n.a.	n.a.
n.a.	NA (bag)	n.a.	n.a.	n.a.	n.a.	n.a.	n.a.
n.a.	NA (bag)	n.a.	n.a.	n.a.	n.a.	n.a.	n.a.
n.a.	NA (bag)	n.a.	n.a.	n.a.	n.a.	n.a.	n.a.
n.a.	NA (bag)	n.a.	n.a.	n.a.	n.a.	n.a.	n.a.
n.a.	NA (bag)	n.a.	n.a.	n.a.	n.a.	n.a.	n.a.
9	Nonyl Acetate	12.129	31438705.492	1260152602.598	11.50	13.71	n.a.
n.a.	NA (bag)	n.a.	n.a.	n.a.	n.a.	n.a.	n.a.
n.a.	NA (bag)	n.a.	n.a.	n.a.	n.a.	n.a.	n.a.
n.a.	NA (bag)	n.a.	n.a.	n.a.	n.a.	n.a.	n.a.
n.a.	NA (bag)	n.a.	n.a.	n.a.	n.a.	n.a.	n.a.
n.a.	NA (bag)	n.a.	n.a.	n.a.	n.a.	n.a.	n.a.
n.a.	NA (bag)	n.a.	n.a.	n.a.	n.a.	n.a.	n.a.
n.a.	NA (bag)	n.a.	n.a.	n.a.	n.a.	n.a.	n.a.
n.a.	NA (bag)	n.a.	n.a.	n.a.	n.a.	n.a.	n.a.
10	Copaene <alpha->	13.224	3735117.601	99924092.334	1.37	1.09	n.a.
n.a.	NA (bag)	n.a.	n.a.	n.a.	n.a.	n.a.	n.a.
n.a.	NA (bag)	n.a.	n.a.	n.a.	n.a.	n.a.	n.a.
n.a.	NA (bag)	n.a.	n.a.	n.a.	n.a.	n.a.	n.a.
n.a.	NA (bag)	n.a.	n.a.	n.a.	n.a.	n.a.	n.a.
11	Elemene <beta->	13.377	783351.288	41188158.507	0.29	0.45	n.a.
n.a.	NA (bag)	n.a.	n.a.	n.a.	n.a.	n.a.	n.a.
n.a.	NA (bag)	n.a.	n.a.	n.a.	n.a.	n.a.	n.a.
n.a.	NA (bag)	n.a.	n.a.	n.a.	n.a.	n.a.	n.a.
12	Caryophyllene	13.813	6862944.449	257354221.156	2.51	2.80	n.a.
n.a.	Copaene <beta->	n.a.	n.a.	n.a.	n.a.	n.a.	n.a.
n.a.	NA (bag)	n.a.	n.a.	n.a.	n.a.	n.a.	n.a.
n.a.	NA (bag)	n.a.	n.a.	n.a.	n.a.	n.a.	n.a.
n.a.	NA (bag)	n.a.	n.a.	n.a.	n.a.	n.a.	n.a.
n.a.	Farnesene <(E)-, beta->	n.a.	n.a.	n.a.	n.a.	n.a.	n.a.
n.a.	Humulene	n.a.	n.a.	n.a.	n.a.	n.a.	n.a.
n.a.	NA (bag)	n.a.	n.a.	n.a.	n.a.	n.a.	n.a.
n.a.	Aromadendrene	n.a.	n.a.	n.a.	n.a.	n.a.	n.a.
13	Caryophyllene <9-epi-(E)->	14.347	1433148.036	38091868.933	0.52	0.41	n.a.
14	Muurrolene <gamma->	14.486	27285057.057	1048661843.146	9.98	11.41	n.a.
n.a.	NA (bag)	n.a.	n.a.	n.a.	n.a.	n.a.	n.a.
n.a.	Germacrene D	n.a.	n.a.	n.a.	n.a.	n.a.	n.a.
n.a.	NA (bag)	n.a.	n.a.	n.a.	n.a.	n.a.	n.a.
15	Farnesene <(E,E)-, alpha->	14.744	60666484.905	2223864191.868	22.19	24.20	n.a.
n.a.	NA (bag)	n.a.	n.a.	n.a.	n.a.	n.a.	n.a.
n.a.	NA (bag)	n.a.	n.a.	n.a.	n.a.	n.a.	n.a.
n.a.	Cadinene <delta->	n.a.	n.a.	n.a.	n.a.	n.a.	n.a.
16	Calamenene	15.061	3323827.239	103199934.115	1.22	1.12	n.a.
n.a.	NA (bag)	n.a.	n.a.	n.a.	n.a.	n.a.	n.a.
n.a.	NA (bag)	n.a.	n.a.	n.a.	n.a.	n.a.	n.a.
n.a.	Cadina-1,4-diene <trans->	n.a.	n.a.	n.a.	n.a.	n.a.	n.a.
17	NA (bag)	15.238	1353487.956	35211544.097	0.50	0.38	n.a.
n.a.	NA (bag)	n.a.	n.a.	n.a.	n.a.	n.a.	n.a.
18		15.374	338724.359	18415231.074	0.12	0.20	n.a.
19	Nerolidol	15.418	5126806.119	156163463.722	1.88	1.70	n.a.
20		15.554	2176214.336	107459535.232	0.80	1.17	n.a.
21	(3E,7E)-4,8,12-Trimethyltrideca-1,3,7,11-tetraene	15.585	7019699.032	293377575.925	2.57	3.19	n.a.
n.a.	NA (bag)	n.a.	n.a.	n.a.	n.a.	n.a.	n.a.
n.a.	NA (bag)	n.a.	n.a.	n.a.	n.a.	n.a.	n.a.
n.a.	NA (bag)	n.a.	n.a.	n.a.	n.a.	n.a.	n.a.
n.a.	NA (contaminant)	n.a.	n.a.	n.a.	n.a.	n.a.	n.a.
n.a.	NA (bag)	n.a.	n.a.	n.a.	n.a.	n.a.	n.a.
n.a.	NA (bag)	n.a.	n.a.	n.a.	n.a.	n.a.	n.a.
n.a.	NA (bag)	n.a.	n.a.	n.a.	n.a.	n.a.	n.a.
n.a.	NA (bag)	n.a.	n.a.	n.a.	n.a.	n.a.	n.a.
n.a.	unknown	n.a.	n.a.	n.a.	n.a.	n.a.	n.a.
n.a.	unknown	n.a.	n.a.	n.a.	n.a.	n.a.	n.a.
n.a.	NA (bag)	n.a.	n.a.	n.a.	n.a.	n.a.	n.a.
n.a.	NA (bag)	n.a.	n.a.	n.a.	n.a.	n.a.	n.a.

n.a.	NA (bag)	n.a.	n.a.	n.a.	n.a.	n.a.	n.a.
n.a.	NA (bag)	n.a.	n.a.	n.a.	n.a.	n.a.	n.a.
n.a.	NA (bag)	n.a.	n.a.	n.a.	n.a.	n.a.	n.a.
n.a.	NA (bag)	n.a.	n.a.	n.a.	n.a.	n.a.	n.a.
n.a.	NA (contaminant)	n.a.	n.a.	n.a.	n.a.	n.a.	n.a.
n.a.	NA (bag)	n.a.	n.a.	n.a.	n.a.	n.a.	n.a.
n.a.	NA (bag)	n.a.	n.a.	n.a.	n.a.	n.a.	n.a.
n.a.	NA (bag)	n.a.	n.a.	n.a.	n.a.	n.a.	n.a.
22	NA (bag)	21.860	1144773.603	26372401.179	0.42	0.29	n.a.
Total:				**273343164.696**	**9188160410.933**	**100.00**	**100.00**

Chromatogram and SST Results

Injection Details

Injection Name:	**rose_clean_greenhouse_11-1**	*Run Time (min):*	**19.99**
Vial Number:	**122**	*Injection Volume:*	**1.00**
Injection Type:	**Unknown**	*Channel:*	**TIC**
Calibration Level:		*Wavelength:*	**n.a.**
Instrument Method:	**training-splitless**	*Bandwidth:*	**n.a.**
Processing Method:	**basic qualitative**	*Dilution Factor:*	**1.0000**
Injection Date/Time:	**18/May/19 07:50**	*Sample Weight:*	**1.0000**

Chromatogram

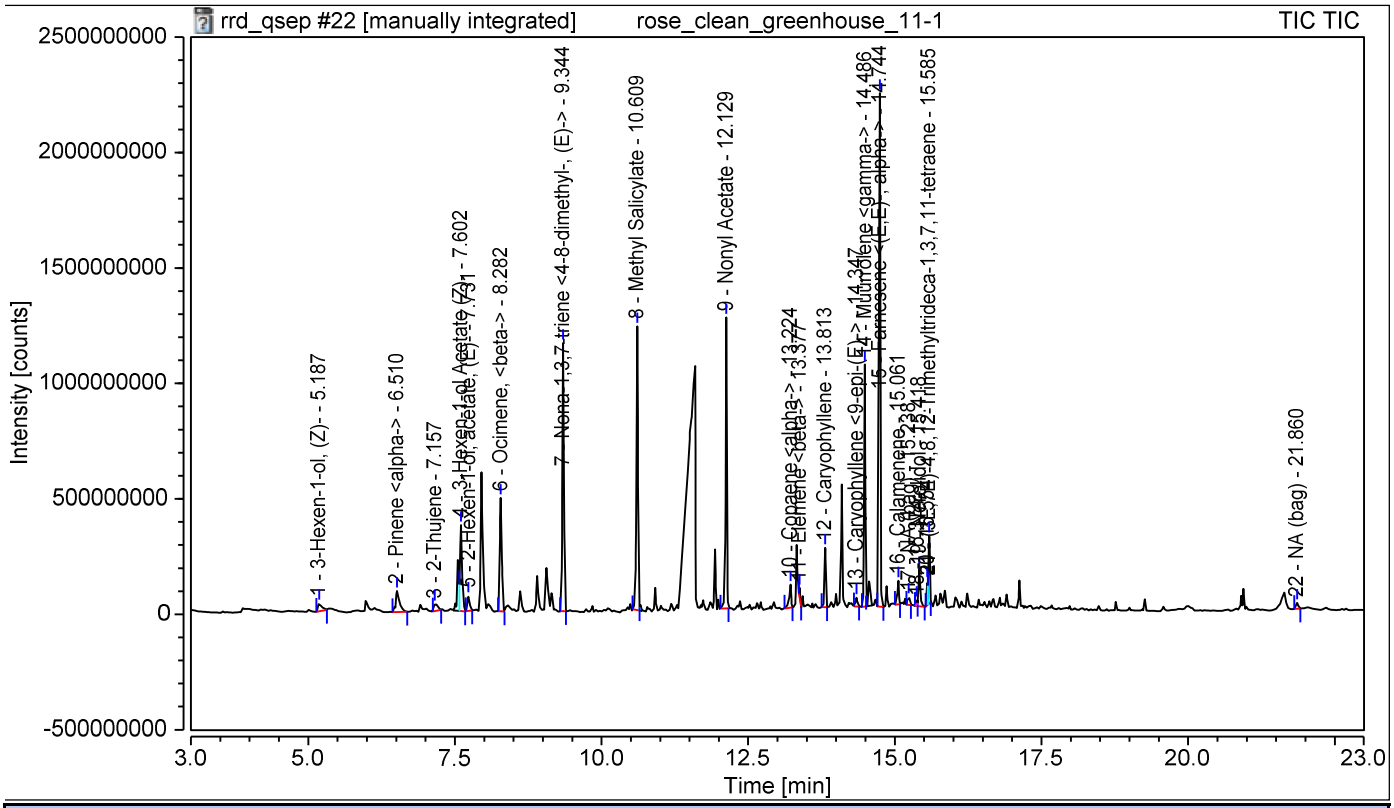

SST Results

No.	Name	Inj.Condition	Peak	Test Result	Injection
Number of executed test cases:		**n.a.**	**Total Result:**	**Passed**	

Chromatogram and Results

Injection Details

Injection Name:	**rose_clean_greenhouse_12-1**	*Run Time (min):*	**19.99**
Vial Number:	**123**	*Injection Volume:*	**1.00**
Injection Type:	**Unknown**	*Channel:*	**TIC**
Calibration Level:		*Wavelength:*	**n.a.**
Instrument Method:	**training-splitless**	*Bandwidth:*	**n.a.**
Processing Method:	**basic qualitative**	*Dilution Factor:*	**1.0000**
Injection Date/Time:	**18/May/19 08:19**	*Sample Weight:*	**1.0000**

Chromatogram

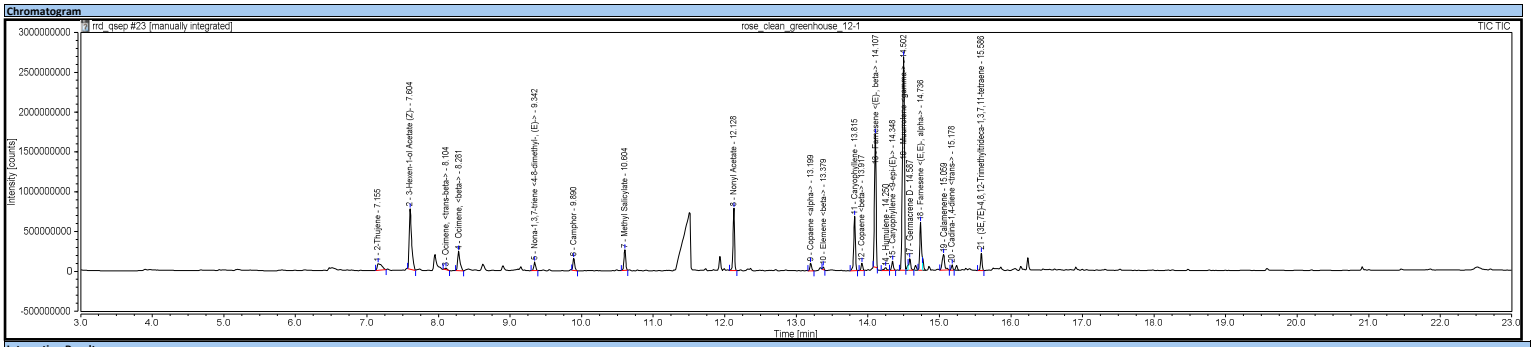

Integration Results

No.	Peak Name	Retention Time min	Area counts*min	Height counts	Relative Area %	Relative Height %	Amount
n.a.	2-Hexenal	n.a.	n.a.	n.a.	n.a.	n.a.	n.a.
n.a.	3-Hexen-1-ol, (Z)-	n.a.	n.a.	n.a.	n.a.	n.a.	n.a.
n.a.	Pentane, 3-ethyl-2,2-dimethyl-	n.a.	n.a.	n.a.	n.a.	n.a.	n.a.
n.a.	NA (bag)	n.a.	n.a.	n.a.	n.a.	n.a.	n.a.
n.a.	NA (bag)	n.a.	n.a.	n.a.	n.a.	n.a.	n.a.
n.a.	Pinene <alpha->	n.a.	n.a.	n.a.	n.a.	n.a.	n.a.
n.a.	NA (bag)	n.a.	n.a.	n.a.	n.a.	n.a.	n.a.
1	2-Thujene	7.155	6087388.334	85142975.735	2.24	0.94	n.a.
n.a.	Pinene <beta->	n.a.	n.a.	n.a.	n.a.	n.a.	n.a.
n.a.	5-Hepten-2-one, <6-methyl->	n.a.	n.a.	n.a.	n.a.	n.a.	n.a.
n.a.	Myrcene <beta->	n.a.	n.a.	n.a.	n.a.	n.a.	n.a.
n.a.	NA (bag)	n.a.	n.a.	n.a.	n.a.	n.a.	n.a.
n.a.	NA (bag)	n.a.	n.a.	n.a.	n.a.	n.a.	n.a.
2	3-Hexen-1-ol Acetate (Z)-	7.604	29657209.595	758134433.893	10.91	8.37	n.a.
n.a.	Acetic acid, hexyl ester	n.a.	n.a.	n.a.	n.a.	n.a.	n.a.
n.a.	2-Hexen-1-ol, acetate, (E)-	n.a.	n.a.	n.a.	n.a.	n.a.	n.a.
n.a.	NA (bag)	n.a.	n.a.	n.a.	n.a.	n.a.	n.a.
n.a.	NA (1-Hexanol, 2-ethyl-)	n.a.	n.a.	n.a.	n.a.	n.a.	n.a.
n.a.	NA (bag)	n.a.	n.a.	n.a.	n.a.	n.a.	n.a.
n.a.	D-Limonene	n.a.	n.a.	n.a.	n.a.	n.a.	n.a.
n.a.	NA (bag)	n.a.	n.a.	n.a.	n.a.	n.a.	n.a.
3	Ocimene, <trans-beta->	8.104	776752.626	22661729.889	0.29	0.25	n.a.
4	Ocimene, <beta->	8.281	9088027.184	244963027.321	3.34	2.70	n.a.
n.a.	NA (bag)	n.a.	n.a.	n.a.	n.a.	n.a.	n.a.
n.a.	NA (bag)	n.a.	n.a.	n.a.	n.a.	n.a.	n.a.
n.a.	NA (bag)	n.a.	n.a.	n.a.	n.a.	n.a.	n.a.
n.a.	Trivertal	n.a.	n.a.	n.a.	n.a.	n.a.	n.a.
n.a.	NA (bag)	n.a.	n.a.	n.a.	n.a.	n.a.	n.a.
n.a.	NA (bag)	n.a.	n.a.	n.a.	n.a.	n.a.	n.a.
n.a.	NA (bag)	n.a.	n.a.	n.a.	n.a.	n.a.	n.a.
n.a.	NA (bag)	n.a.	n.a.	n.a.	n.a.	n.a.	n.a.
n.a.	NA (bag)	n.a.	n.a.	n.a.	n.a.	n.a.	n.a.
5	Nona-1,3,7-triene <4-8-dimethyl-, (E)->	9.342	3202327.887	107715759.660	1.18	1.19	n.a.
n.a.	2,4,6-Octatriene, 2,6-dimethyl-, (E,Z)-	n.a.	n.a.	n.a.	n.a.	n.a.	n.a.
6	Camphor	9.890	4222727.026	150313415.564	1.55	1.66	n.a.
n.a.	Benzaldehyde <para-ethyl->	n.a.	n.a.	n.a.	n.a.	n.a.	n.a.
n.a.	NA (bag)	n.a.	n.a.	n.a.	n.a.	n.a.	n.a.
n.a.	NA (bag)	n.a.	n.a.	n.a.	n.a.	n.a.	n.a.
7	Methyl Salicylate	10.604	7194673.542	259478017.327	2.65	2.86	n.a.
n.a.	NA (bag)	n.a.	n.a.	n.a.	n.a.	n.a.

n.a.	NA (bag)	n.a.	n.a.	n.a.	n.a.	n.a.	n.a.
n.a.	NA (bag)	n.a.	n.a.	n.a.	n.a.	n.a.	n.a.
n.a.	NA (contaminant)	n.a.	n.a.	n.a.	n.a.	n.a.	n.a.
n.a.	NA (bag)	n.a.	n.a.	n.a.	n.a.	n.a.	n.a.
n.a.	NA (bag)	n.a.	n.a.	n.a.	n.a.	n.a.	n.a.
n.a.	NA (bag)	n.a.	n.a.	n.a.	n.a.	n.a.	n.a.
n.a.	NA (bag)	n.a.	n.a.	n.a.	n.a.	n.a.	n.a.
Total:				**271829795.208**	**9057993837.968**	**100.00**	**100.00**

Chromatogram and SST Results

Injection Details

Injection Name:	**rose_clean_greenhouse_12-1**	*Run Time (min):*	**19.99**
Vial Number:	**123**	*Injection Volume:*	**1.00**
Injection Type:	**Unknown**	*Channel:*	**TIC**
Calibration Level:		*Wavelength:*	**n.a.**
Instrument Method:	**training-splitless**	*Bandwidth:*	**n.a.**
Processing Method:	**basic qualitative**	*Dilution Factor:*	**1.0000**
Injection Date/Time:	**18/May/19 08:19**	*Sample Weight:*	**1.0000**

Chromatogram

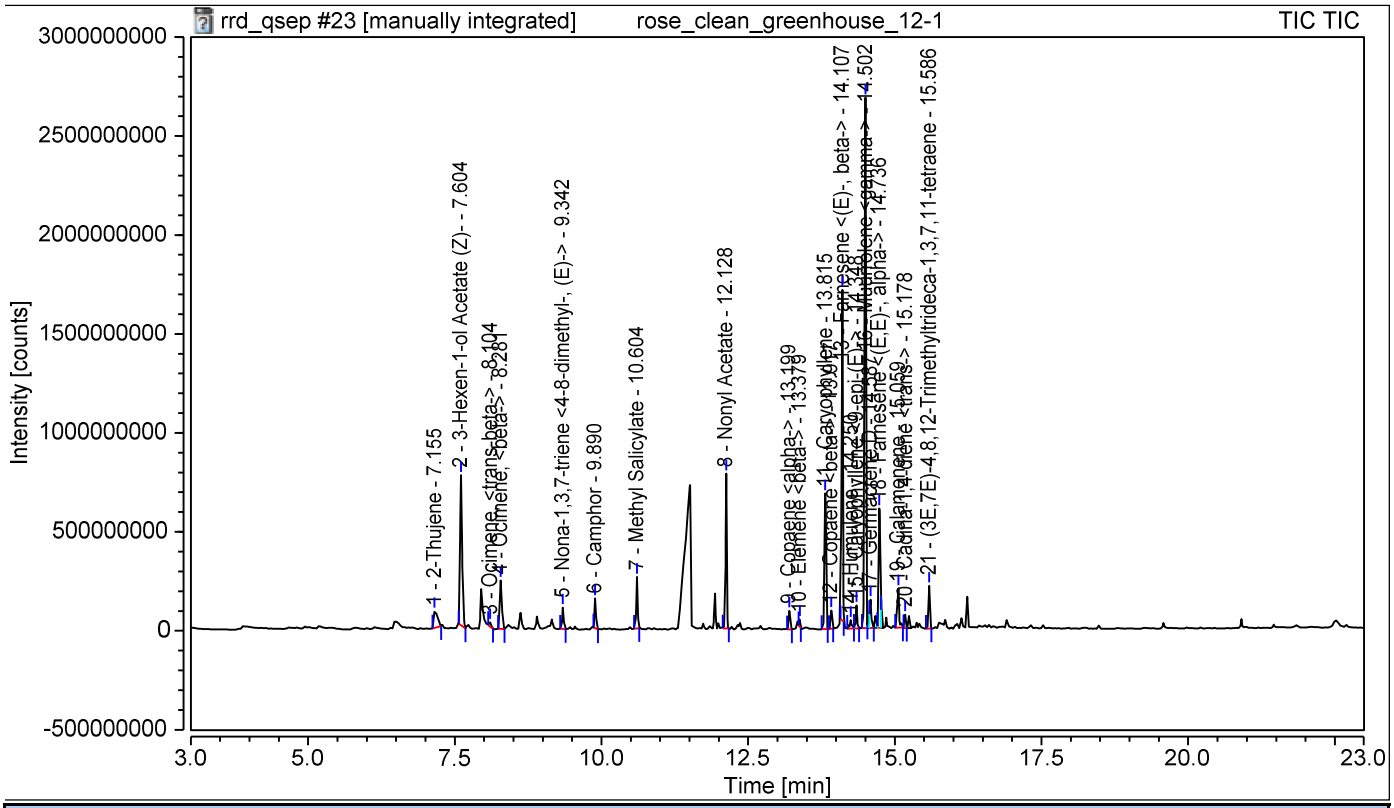

SST Results

No.	Name	Inj.Condition	Peak	Test Result	Injection
Number of executed test cases:		**n.a.**	**Total Result:**	**Passed**	

Chromatogram and Results

Injection Details

Injection Name:	**rose_clean_greenhouse_13-1**	*Run Time (min):*	**19.99**
Vial Number:	**124**	*Injection Volume:*	**1.00**
Injection Type:	**Unknown**	*Channel:*	**TIC**
Calibration Level:		*Wavelength:*	**n.a.**
Instrument Method:	**training-splitless**	*Bandwidth:*	**n.a.**
Processing Method:	**basic qualitative**	*Dilution Factor:*	**1.0000**
Injection Date/Time:	**18/May/19 08:48**	*Sample Weight:*	**1.0000**

Chromatogram

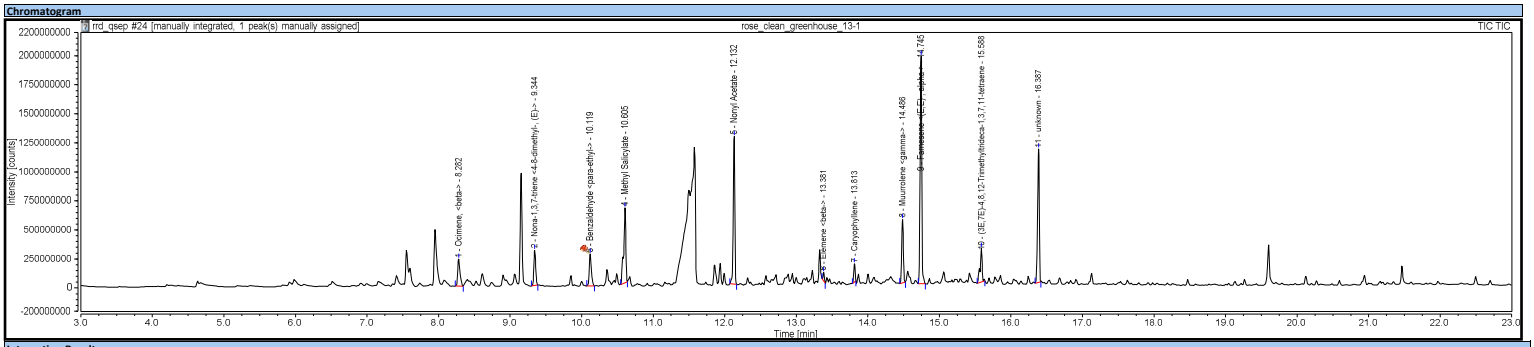

Integration Results

No.	Peak Name	Retention Time min	Area counts*min	Height counts	Relative Area %	Relative Height %	Amount
n.a.	2-Hexenal	n.a.	n.a.	n.a.	n.a.	n.a.	n.a.
n.a.	3-Hexen-1-ol, (Z)-	n.a.	n.a.	n.a.	n.a.	n.a.	n.a.
n.a.	Pentane, 3-ethyl-2,2-dimethyl-	n.a.	n.a.	n.a.	n.a.	n.a.	n.a.
n.a.	NA (bag)	n.a.	n.a.	n.a.	n.a.	n.a.	n.a.
n.a.	NA (bag)	n.a.	n.a.	n.a.	n.a.	n.a.	n.a.
n.a.	Pinene <alpha->	n.a.	n.a.	n.a.	n.a.	n.a.	n.a.
n.a.	NA (bag)	n.a.	n.a.	n.a.	n.a.	n.a.	n.a.
n.a.	2-Thujene	n.a.	n.a.	n.a.	n.a.	n.a.	n.a.
n.a.	Pinene <beta->	n.a.	n.a.	n.a.	n.a.	n.a.	n.a.
n.a.	5-Hepten-2-one, <6-methyl->	n.a.	n.a.	n.a.	n.a.	n.a.	n.a.
n.a.	Myrcene <beta->	n.a.	n.a.	n.a.	n.a.	n.a.	n.a.
n.a.	NA (bag)	n.a.	n.a.	n.a.	n.a.	n.a.	n.a.
n.a.	NA (bag)	n.a.	n.a.	n.a.	n.a.	n.a.	n.a.
n.a.	3-Hexen-1-ol Acetate (Z)-	n.a.	n.a.	n.a.	n.a.	n.a.	n.a.
n.a.	Acetic acid, hexyl ester	n.a.	n.a.	n.a.	n.a.	n.a.	n.a.
n.a.	2-Hexen-1-ol, acetate, (E)-	n.a.	n.a.	n.a.	n.a.	n.a.	n.a.
n.a.	NA (bag)	n.a.	n.a.	n.a.	n.a.	n.a.	n.a.
n.a.	NA (1-Hexanol, 2-ethyl-)	n.a.	n.a.	n.a.	n.a.	n.a.	n.a.
n.a.	NA (bag)	n.a.	n.a.	n.a.	n.a.	n.a.	n.a.
n.a.	D-Limonene	n.a.	n.a.	n.a.	n.a.	n.a.	n.a.
n.a.	NA (bag)	n.a.	n.a.	n.a.	n.a.	n.a.	n.a.
n.a.	Ocimene, <trans-beta->	n.a.	n.a.	n.a.	n.a.	n.a.	n.a.
1	Ocimene, <beta->	8.282	8835473.171	231671373.464	4.47	3.36	n.a.
n.a.	NA (bag)	n.a.	n.a.	n.a.	n.a.	n.a.	n.a.
n.a.	NA (bag)	n.a.	n.a.	n.a.	n.a.	n.a.	n.a.
n.a.	NA (bag)	n.a.	n.a.	n.a.	n.a.	n.a.	n.a.
n.a.	Trivertal	n.a.	n.a.	n.a.	n.a.	n.a.	n.a.
n.a.	NA (bag)	n.a.	n.a.	n.a.	n.a.	n.a.	n.a.
n.a.	NA (bag)	n.a.	n.a.	n.a.	n.a.	n.a.	n.a.
n.a.	NA (bag)	n.a.	n.a.	n.a.	n.a.	n.a.	n.a.
n.a.	NA (bag)	n.a.	n.a.	n.a.	n.a.	n.a.	n.a.
n.a.	NA (bag)	n.a.	n.a.	n.a.	n.a.	n.a.	n.a.
2	Nona-1,3,7-triene <4-8-dimethyl-, (E)->	9.344	8734652.925	303116881.886	4.42	4.39	n.a.
n.a.	2,4,6-Octatriene, 2,6-dimethyl-, (E,Z)-	n.a.	n.a.	n.a.	n.a.	n.a.	n.a.
n.a.	Camphor	n.a.	n.a.	n.a.	n.a.	n.a.	n.a.
3	Benzaldehyde <para-ethyl->	10.119	9309049.017	275380301.714	4.71	3.99	n.a.
n.a.	NA (bag)	n.a.	n.a.	n.a.	n.a.	n.a.	n.a.
n.a.	NA (bag)	n.a.	n.a.	n.a.	n.a.	n.a.	n.a.
4	Methyl Salicylate	10.605	22602269.522	644713009.796	11.44	9.35	n.a.
n.a.	NA (bag)	n.a.	n.a.	n.a.	n.a.	n.a.	n.a.
n.a.	NA (bag)	n.a.	n.a.	n.a.	n.a.	n.a.	n.a.
n.a.	NA (bag)	n.a.	n.a.	n.a.	n.a.	n.a.	n.a.
n.a.	NA (bag)	n.a.	n.a.	n.a.	n.a.	n.a.	n.a.
n.a.	NA (bag)	n.a.	n.a.	n.a.	n.a.	n.a.	n.a.
n.a.	NA (bag)	n.a.	n.a.	n.a.	n.a.	n.a.	n.a.
n.a.	NA (bag)	n.a.	n.a.	n.a.	n.a.	n.a.	n.a.
n.a.	NA (bag)	n.a.	n.a.	n.a.	n.a.	n.a.	n.a.
n.a.	NA (bag)	n.a.	n.a.	n.a.	n.a.	n.a.	n.a.
n.a.	NA (bag)	n.a.	n.a.	n.a.	n.a.	n.a.	n.a.
n.a.	NA (bag)	n.a.	n.a.	n.a.	n.a.	n.a.	n.a.
n.a.	NA (bag)	n.a.	n.a.	n.a.	n.a.	n.a.	n.a.
n.a.	NA (bag)	n.a.	n.a.	n.a.	n.a.	n.a.	n.a.
n.a.	NA (bag)	n.a.	n.a.	n.a.	n.a.	n.a.	n.a.
n.a.	NA (bag)	n.a.	n.a.	n.a.	n.a.	n.a.	n.a.
n.a.	NA (bag)	n.a.	n.a.	n.a.	n.a.	n.a.	n.a.
n.a.	NA (bag)	n.a.	n.a.	n.a.	n.a.	n.a.	n.a.
n.a.	NA (bag)	n.a.	n.a.	n.a.	n.a.	n.a.	n.a.
n.a.	NA (bag)	n.a.	n.a.	n.a.	n.a.	n.a.	n.a.
n.a.	NA (bag)	n.a.	n.a.	n.a.	n.a.	n.a.	n.a.
n.a.	NA (bag)	n.a.	n.a.	n.a.	n.a.	n.a.	n.a.
n.a.	NA (bag)	n.a.	n.a.	n.a.	n.a.	n.a.	n.a.
5	Nonyl Acetate	12.132	32741658.875	1270861843.142	16.58	18.42	n.a.
n.a.	NA (bag)	n.a.	n.a.	n.a.	n.a.	n.a.	n.a.
n.a.	NA (bag)	n.a.	n.a.	n.a.	n.a.	n.a.	n.a.
n.a.	NA (bag)	n.a.	n.a.	n.a.	n.a.	n.a.	n.a.
n.a.	NA (bag)	n.a.	n.a.	n.a.	n.a.	n.a.	n.a.
n.a.	NA (bag)	n.a.	n.a.	n.a.	n.a.	n.a.	n.a.
n.a.	NA (bag)	n.a.	n.a.	n.a.	n.a.	n.a.	n.a.
n.a.	NA (bag)	n.a.	n.a.	n.a.	n.a.	n.a.	n.a.
n.a.	NA (bag)	n.a.	n.a.	n.a.	n.a.	n.a.	n.a.
n.a.	Copaene <alpha->	n.a.	n.a.	n.a.	n.a.	n.a.	n.a.
n.a.	NA (bag)	n.a.	n.a.	n.a.	n.a.	n.a.	n.a.
n.a.	NA (bag)	n.a.	n.a.	n.a.	n.a.	n.a.	n.a.
n.a.	NA (bag)	n.a.	n.a.	n.a.	n.a.	n.a.	n.a.
n.a.	NA (bag)	n.a.	n.a.	n.a.	n.a.	n.a.	n.a.
6	Elemene <beta->	13.381	1459655.930	71414958.941	0.74	1.04	n.a.
n.a.	NA (bag)	n.a.	n.a.	n.a.	n.a.	n.a.	n.a.
n.a.	NA (bag)	n.a.	n.a.	n.a.	n.a.	n.a.	n.a.
n.a.	NA (bag)	n.a.	n.a.	n.a.	n.a.	n.a.	n.a.
7	Caryophyllene	13.813	3558582.472	157181252.953	1.80	2.28	n.a.
n.a.	Copaene <beta->	n.a.	n.a.	n.a.	n.a.	n.a.	n.a.
n.a.	NA (bag)	n.a.	n.a.	n.a.	n.a.	n.a.	n.a.
n.a.	NA (bag)	n.a.	n.a.	n.a.	n.a.	n.a.	n.a.
n.a.	NA (bag)	n.a.	n.a.	n.a.	n.a.	n.a.	n.a.
n.a.	Farnesene <(E)-, beta->	n.a.	n.a.	n.a.	n.a.	n.a.	n.a.
n.a.	Humulene	n.a.	n.a.	n.a.	n.a.	n.a.	n.a.
n.a.	NA (bag)	n.a.	n.a.	n.a.	n.a.	n.a.	n.a.
n.a.	Aromadendrene	n.a.	n.a.	n.a.	n.a.	n.a.	n.a.
n.a.	Caryophyllene <9-epi-(E)->	n.a.	n.a.	n.a.	n.a.	n.a.	n.a.
8	Muurrolene <gamma->	14.486	13885548.293	545142610.343	7.03	7.90	n.a.
n.a.	NA (bag)	n.a.	n.a.	n.a.	n.a.	n.a.	n.a.
n.a.	Germacrene D	n.a.	n.a.	n.a.	n.a.	n.a.	n.a.
n.a.	NA (bag)	n.a.	n.a.	n.a.	n.a.	n.a.	n.a.
9	Farnesene <(E,E)-, alpha->	14.745	53808027.348	1958939723.863	27.25	28.40	n.a.
n.a.	NA (bag)	n.a.	n.a.	n.a.	n.a.	n.a.	n.a.
n.a.	NA (bag)	n.a.	n.a.	n.a.	n.a.	n.a.	n.a.
n.a.	Cadinene <delta->	n.a.	n.a.	n.a.	n.a.	n.a.	n.a.
n.a.	Calamenene	n.a.	n.a.	n.a.	n.a.	n.a.	n.a.
n.a.	NA (bag)	n.a.	n.a.	n.a.	n.a.	n.a.	n.a.
n.a.	NA (bag)	n.a.	n.a.	n.a.	n.a.	n.a.	n.a.
n.a.	Cadina-1,4-diene <trans->	n.a.	n.a.	n.a.	n.a.	n.a.	n.a.
n.a.	NA (bag)	n.a.	n.a.	n.a.	n.a.	n.a.	n.a.
n.a.	NA (bag)	n.a.	n.a.	n.a.	n.a.	n.a.	n.a.
n.a.	Nerolidol	n.a.	n.a.	n.a.	n.a.	n.a.	n.a.
10	(3E,7E)-4,8,12-Trimethyltrideca-1,3,7,11-tetraene	15.588	9660289.475	288958599.930	4.89	4.19	n.a.
n.a.	NA (bag)	n.a.	n.a.	n.a.	n.a.	n.a.	n.a.
n.a.	NA (bag)	n.a.	n.a.	n.a.	n.a.	n.a.	n.a.
n.a.	NA (bag)	n.a.	n.a.	n.a.	n.a.	n.a.	n.a.
n.a.	NA (contaminant)	n.a.	n.a.	n.a.	n.a.	n.a.	n.a.
n.a.	NA (bag)	n.a.	n.a.	n.a.	n.a.	n.a.	n.a.
n.a.	NA (bag)	n.a.	n.a.	n.a.	n.a.	n.a.	n.a.
n.a.	NA (bag)	n.a.	n.a.	n.a.	n.a.	n.a.	n.a.
n.a.	NA (bag)	n.a.	n.a.	n.a.	n.a.	n.a.	n.a.
n.a.	unknown	n.a.	n.a.	n.a.	n.a.	n.a.	n.a.
11	unknown	16.387	32891992.297	1150324374.893	16.66	16.68	n.a.
n.a.	NA (bag)	n.a.	n.a.	n.a.	n.a.	n.a.	n.a.
n.a.	NA (bag)	n.a.	n.a.	n.a.	n.a.	n.a.	n.a.
n.a.	NA (bag)	n.a.	n.a.	n.a.	n.a.	n.a.	n.a.
n.a.	NA (bag)	n.a.	n.a.	n.a.	n.a.	n.a.	n.a.

n.a.	NA (bag)	n.a.	n.a.	n.a.	n.a.	n.a.	n.a.
n.a.	NA (bag)	n.a.	n.a.	n.a.	n.a.	n.a.	n.a.
n.a.	NA (contaminant)	n.a.	n.a.	n.a.	n.a.	n.a.	n.a.
n.a.	NA (bag)	n.a.	n.a.	n.a.	n.a.	n.a.	n.a.
n.a.	NA (bag)	n.a.	n.a.	n.a.	n.a.	n.a.	n.a.
n.a.	NA (bag)	n.a.	n.a.	n.a.	n.a.	n.a.	n.a.
n.a.	NA (bag)	n.a.	n.a.	n.a.	n.a.	n.a.	n.a.
Total:				**197487199.324**	**6897704930.924**	**100.00**	**100.00**

Chromatogram and SST Results

Injection Details

Injection Name:	**rose_clean_greenhouse_13-1**	*Run Time (min):*	**19.99**
Vial Number:	**124**	*Injection Volume:*	**1.00**
Injection Type:	**Unknown**	*Channel:*	**TIC**
Calibration Level:		*Wavelength:*	**n.a.**
Instrument Method:	**training-splitless**	*Bandwidth:*	**n.a.**
Processing Method:	**basic qualitative**	*Dilution Factor:*	**1.0000**
Injection Date/Time:	**18/May/19 08:48**	*Sample Weight:*	**1.0000**

Chromatogram

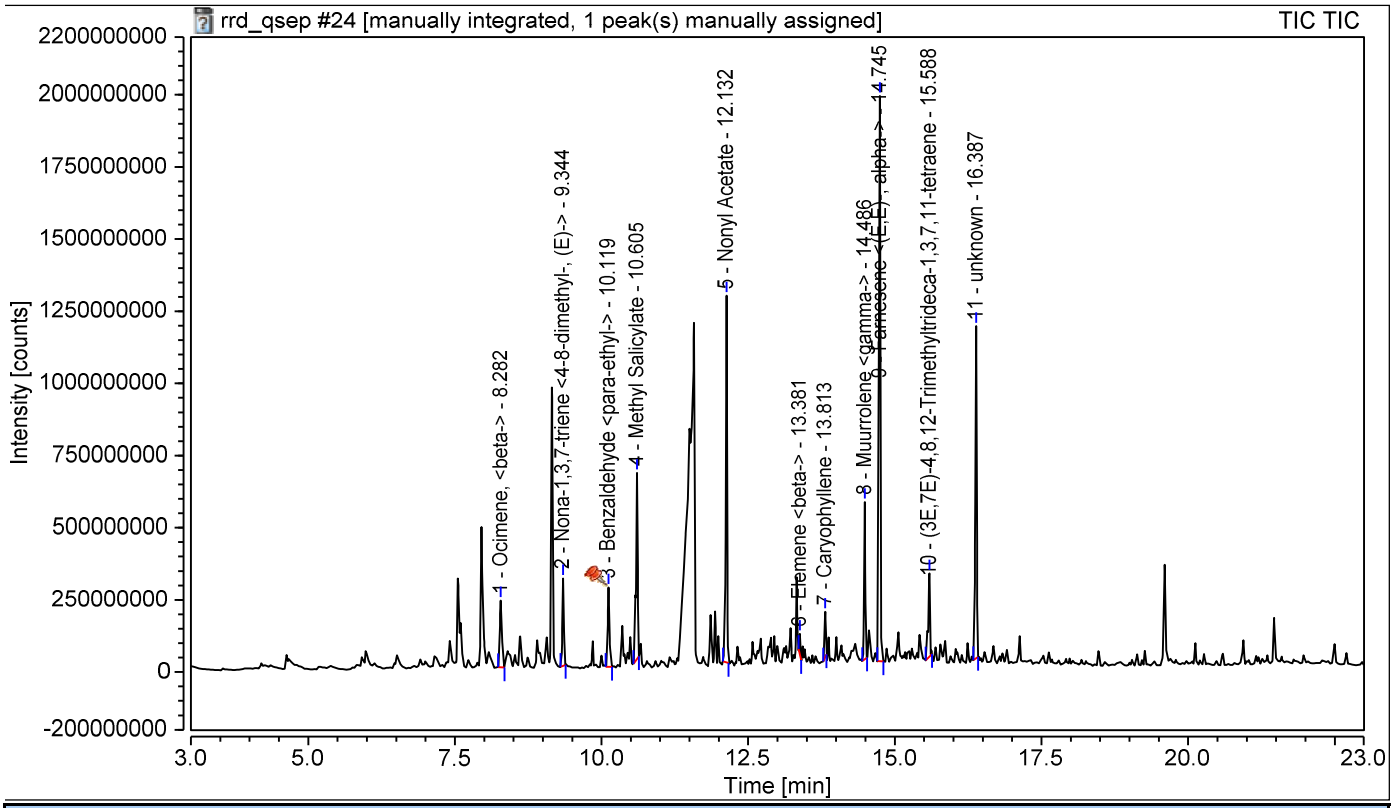

SST Results

No.	Name	Inj.Condition	Peak	Test Result	Injection
Number of executed test cases:	**n.a.**		**Total Result:**	**Passed**	

Chromatogram and Results

Injection Details

Injection Name:	**rose_clean_greenhouse_14-1**	*Run Time (min):*	**19.99**
Vial Number:	**125**	*Injection Volume:*	**1.00**
Injection Type:	**Unknown**	*Channel:*	**TIC**
Calibration Level:		*Wavelength:*	**n.a.**
Instrument Method:	**training-splitless**	*Bandwidth:*	**n.a.**
Processing Method:	**basic qualitative**	*Dilution Factor:*	**1.0000**
Injection Date/Time:	**18/May/19 09:17**	*Sample Weight:*	**1.0000**

Chromatogram

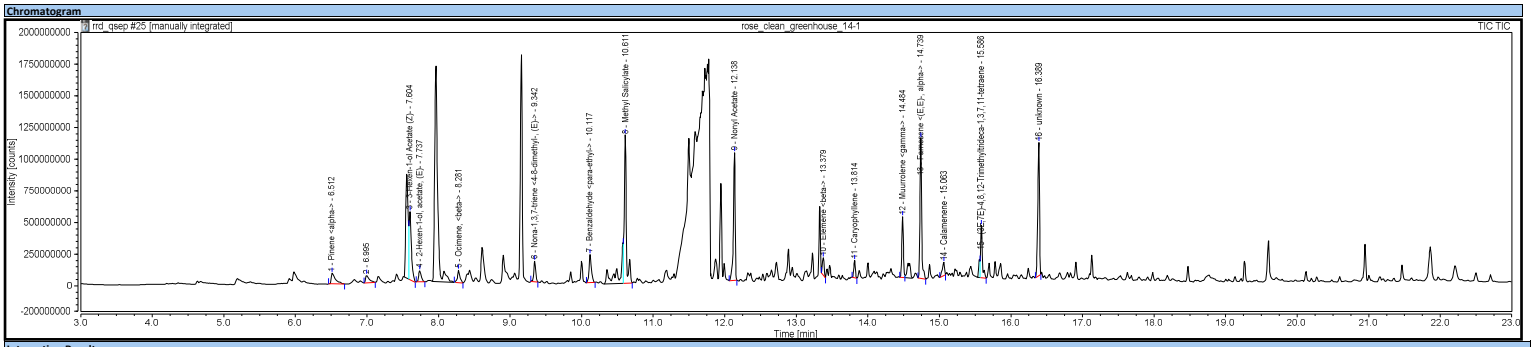

Integration Results

No.	Peak Name	Retention Time min	Area counts*min	Height counts	Relative Area %	Relative Height %	Amount
n.a.	2-Hexenal	n.a.	n.a.	n.a.	n.a.	n.a.	n.a.
n.a.	3-Hexen-1-ol, (Z)-	n.a.	n.a.	n.a.	n.a.	n.a.	n.a.
n.a.	Pentane, 3-ethyl-2,2-dimethyl-	n.a.	n.a.	n.a.	n.a.	n.a.	n.a.
n.a.	NA (bag)	n.a.	n.a.	n.a.	n.a.	n.a.	n.a.
n.a.	NA (bag)	n.a.	n.a.	n.a.	n.a.	n.a.	n.a.
1	Pinene <alpha>	6.512	5693820.308	84374491.887	2.64	1.23	n.a.
2		6.995	3429343.669	60017634.771	1.59	0.87	n.a.
n.a.	NA (bag)	n.a.	n.a.	n.a.	n.a.	n.a.	n.a.
n.a.	2-Thujene	n.a.	n.a.	n.a.	n.a.	n.a.	n.a.
n.a.	Pinene <beta->	n.a.	n.a.	n.a.	n.a.	n.a.	n.a.
n.a.	5-Hepten-2-one, <6-methyl->	n.a.	n.a.	n.a.	n.a.	n.a.	n.a.
n.a.	Myrcene <beta->	n.a.	n.a.	n.a.	n.a.	n.a.	n.a.
n.a.	NA (bag)	n.a.	n.a.	n.a.	n.a.	n.a.	n.a.
n.a.	NA (bag)	n.a.	n.a.	n.a.	n.a.	n.a.	n.a.
3	3-Hexen-1-ol Acetate (Z)-	7.604	19777837.183	536825592.189	9.17	7.82	n.a.
n.a.	Acetic acid, hexyl ester	n.a.	n.a.	n.a.	n.a.	n.a.	n.a.
4	2-Hexen-1-ol, acetate, (E)-	7.737	3559350.977	86610551.699	1.65	1.26	n.a.
n.a.	NA (bag)	n.a.	n.a.	n.a.	n.a.	n.a.	n.a.
n.a.	NA (1-Hexanol, 2-ethyl-)	n.a.	n.a.	n.a.	n.a.	n.a.	n.a.
n.a.	NA (bag)	n.a.	n.a.	n.a.	n.a.	n.a.	n.a.
n.a.	D-Limonene	n.a.	n.a.	n.a.	n.a.	n.a.	n.a.
n.a.	NA (bag)	n.a.	n.a.	n.a.	n.a.	n.a.	n.a.
n.a.	Ocimene, <trans-beta->	n.a.	n.a.	n.a.	n.a.	n.a.	n.a.
5	Ocimene, <beta->	8.281	4135005.107	99508777.568	1.92	1.45	n.a.
n.a.	NA (bag)	n.a.	n.a.	n.a.	n.a.	n.a.	n.a.
n.a.	NA (bag)	n.a.	n.a.	n.a.	n.a.	n.a.	n.a.
n.a.	NA (bag)	n.a.	n.a.	n.a.	n.a.	n.a.	n.a.
n.a.	Trivertal	n.a.	n.a.	n.a.	n.a.	n.a.	n.a.
n.a.	NA (bag)	n.a.	n.a.	n.a.	n.a.	n.a.	n.a.
n.a.	NA (bag)	n.a.	n.a.	n.a.	n.a.	n.a.	n.a.
n.a.	NA (bag)	n.a.	n.a.	n.a.	n.a.	n.a.	n.a.
n.a.	NA (bag)	n.a.	n.a.	n.a.	n.a.	n.a.	n.a.
n.a.	NA (bag)	n.a.	n.a.	n.a.	n.a.	n.a.	n.a.
6	Nona-1,3,7-triene <4-8-dimethyl-, (E)->	9.342	4907206.547	162195944.243	2.27	2.36	n.a.
n.a.	2,4,6-Octatriene, 2,6-dimethyl-, (E,Z)-	n.a.	n.a.	n.a.	n.a.	n.a.	n.a.
n.a.	Camphor	n.a.	n.a.	n.a.	n.a.	n.a.	n.a.
7	Benzaldehyde <para-ethyl->	10.117	8280254.709	219803770.032	3.84	3.20	n.a.
n.a.	NA (bag)	n.a.	n.a.	n.a.	n.a.	n.a.	n.a.
n.a.	NA (bag)	n.a.	n.a.	n.a.	n.a.	n.a.	n.a.
8	Methyl Salicylate	10.611	42037136.372	1171958320.328	19.48	17.08	n.a.
n.a.	NA (bag)	n.a.	n.a.	n.a.	n.a.	n.a.	n.a.
n.a.	NA (bag)	n.a.	n.a.	n.a.	n.a.	n.a.	n.a.
n.a.	NA (bag)	n.a.	n.a.	n.a.	n.a.	n.a.	n.a.
n.a.	NA (bag)	n.a.	n.a.	n.a.	n.a.	n.a.	n.a.
n.a.	NA (bag)	n.a.	n.a.	n.a.	n.a.	n.a.	n.a.
n.a.	NA (bag)	n.a.	n.a.	n.a.	n.a.	n.a.	n.a.
n.a.	NA (bag)	n.a.	n.a.	n.a.	n.a.	n.a.	n.a.
n.a.	NA (bag)	n.a.	n.a.	n.a.	n.a.	n.a.	n.a.
n.a.	NA (bag)	n.a.	n.a.	n.a.	n.a.	n.a.	n.a.
n.a.	NA (bag)	n.a.	n.a.	n.a.	n.a.	n.a.	n.a.
n.a.	NA (bag)	n.a.	n.a.	n.a.	n.a.	n.a.	n.a.
n.a.	NA (bag)	n.a.	n.a.	n.a.	n.a.	n.a.	n.a.
n.a.	NA (bag)	n.a.	n.a.	n.a.	n.a.	n.a.	n.a.
n.a.	NA (bag)	n.a.	n.a.	n.a.	n.a.	n.a.	n.a.
n.a.	NA (bag)	n.a.	n.a.	n.a.	n.a.	n.a.	n.a.
n.a.	NA (bag)	n.a.	n.a.	n.a.	n.a.	n.a.	n.a.
n.a.	NA (bag)	n.a.	n.a.	n.a.	n.a.	n.a.	n.a.
n.a.	NA (bag)	n.a.	n.a.	n.a.	n.a.	n.a.	n.a.
n.a.	NA (bag)	n.a.	n.a.	n.a.	n.a.	n.a.	n.a.
n.a.	NA (bag)	n.a.	n.a.	n.a.	n.a.	n.a.	n.a.
n.a.	NA (bag)	n.a.	n.a.	n.a.	n.a.	n.a.	n.a.
n.a.	NA (bag)	n.a.	n.a.	n.a.	n.a.	n.a.	n.a.
n.a.	NA (bag)	n.a.	n.a.	n.a.	n.a.	n.a.	n.a.
n.a.	NA (bag)	n.a.	n.a.	n.a.	n.a.	n.a.	n.a.
n.a.	NA (bag)	n.a.	n.a.	n.a.	n.a.	n.a.	n.a.
n.a.	NA (bag)	n.a.	n.a.	n.a.	n.a.	n.a.	n.a.
n.a.	NA (bag)	n.a.	n.a.	n.a.	n.a.	n.a.	n.a.
9	Nonyl Acetate	12.138	28458411.564	1007942356.997	13.19	14.69	n.a.
n.a.	NA (bag)	n.a.	n.a.	n.a.	n.a.	n.a.	n.a.
n.a.	NA (bag)	n.a.	n.a.	n.a.	n.a.	n.a.	n.a.
n.a.	NA (bag)	n.a.	n.a.	n.a.	n.a.	n.a.	n.a.
n.a.	NA (bag)	n.a.	n.a.	n.a.	n.a.	n.a.	n.a.
n.a.	NA (bag)	n.a.	n.a.	n.a.	n.a.	n.a.	n.a.
n.a.	NA (bag)	n.a.	n.a.	n.a.	n.a.	n.a.	n.a.
n.a.	NA (bag)	n.a.	n.a.	n.a.	n.a.	n.a.	n.a.
n.a.	NA (bag)	n.a.	n.a.	n.a.	n.a.	n.a.	n.a.
n.a.	Copaene <alpha->	n.a.	n.a.	n.a.	n.a.	n.a.	n.a.
n.a.	NA (bag)	n.a.	n.a.	n.a.	n.a.	n.a.	n.a.
n.a.	NA (bag)	n.a.	n.a.	n.a.	n.a.	n.a.	n.a.
n.a.	NA (bag)	n.a.	n.a.	n.a.	n.a.	n.a.	n.a.
n.a.	NA (bag)	n.a.	n.a.	n.a.	n.a.	n.a.	n.a.
10	Elemene <beta->	13.379	3859753.278	136465528.079	1.79	1.99	n.a.
n.a.	NA (bag)	n.a.	n.a.	n.a.	n.a.	n.a.	n.a.
n.a.	NA (bag)	n.a.	n.a.	n.a.	n.a.	n.a.	n.a.
n.a.	NA (bag)	n.a.	n.a.	n.a.	n.a.	n.a.	n.a.
11	Caryophyllene	13.814	3561290.041	137974291.205	1.65	2.01	n.a.
n.a.	Copaene <beta->	n.a.	n.a.	n.a.	n.a.	n.a.	n.a.
n.a.	NA (bag)	n.a.	n.a.	n.a.	n.a.	n.a.	n.a.
n.a.	NA (bag)	n.a.	n.a.	n.a.	n.a.	n.a.	n.a.
n.a.	NA (bag)	n.a.	n.a.	n.a.	n.a.	n.a.	n.a.
n.a.	Farnesene <(E)-, beta->	n.a.	n.a.	n.a.	n.a.	n.a.	n.a.
n.a.	Humulene	n.a.	n.a.	n.a.	n.a.	n.a.	n.a.
n.a.	NA (bag)	n.a.	n.a.	n.a.	n.a.	n.a.	n.a.
n.a.	Aromadendrene	n.a.	n.a.	n.a.	n.a.	n.a.	n.a.
n.a.	Caryophyllene <9-epi-(E)->	n.a.	n.a.	n.a.	n.a.	n.a.	n.a.
12	Muurrolene <gamma->	14.484	12577679.575	480090932.233	5.83	7.00	n.a.
n.a.	NA (bag)	n.a.	n.a.	n.a.	n.a.	n.a.	n.a.
n.a.	Germacrene D	n.a.	n.a.	n.a.	n.a.	n.a.	n.a.
n.a.	NA (bag)	n.a.	n.a.	n.a.	n.a.	n.a.	n.a.
13	Farnesene <(E,E)-, alpha->	14.739	30015209.693	1107144643.295	13.91	16.13	n.a.
n.a.	NA (bag)	n.a.	n.a.	n.a.	n.a.	n.a.	n.a.
n.a.	NA (bag)	n.a.	n.a.	n.a.	n.a.	n.a.	n.a.
n.a.	Cadinene <delta->	n.a.	n.a.	n.a.	n.a.	n.a.	n.a.
14	Calamenene	15.063	3751012.131	105599705.014	1.74	1.54	n.a.
n.a.	NA (bag)	n.a.	n.a.	n.a.	n.a.	n.a.	n.a.
n.a.	NA (bag)	n.a.	n.a.	n.a.	n.a.	n.a.	n.a.
n.a.	Cadina-1,4-diene <trans->	n.a.	n.a.	n.a.	n.a.	n.a.	n.a.
n.a.	NA (bag)	n.a.	n.a.	n.a.	n.a.	n.a.	n.a.
n.a.	NA (bag)	n.a.	n.a.	n.a.	n.a.	n.a.	n.a.
n.a.	Nerolidol	n.a.	n.a.	n.a.	n.a.	n.a.	n.a.
15	(3E,7E)-4,8,12-Trimethyltrideca-1,3,7,11-tetraene	15.586	11987936.155	413191020.520	5.56	6.02	n.a.
n.a.	NA (bag)	n.a.	n.a.	n.a.	n.a.	n.a.	n.a.
n.a.	NA (bag)	n.a.	n.a.	n.a.	n.a.	n.a.	n.a.
n.a.	NA (bag)	n.a.	n.a.	n.a.	n.a.	n.a.	n.a.
n.a.	NA (contaminant)	n.a.	n.a.	n.a.	n.a.	n.a.	n.a.
n.a.	NA (bag)	n.a.	n.a.	n.a.	n.a.	n.a.	n.a.
n.a.	NA (bag)	n.a.	n.a.	n.a.	n.a.	n.a.	n.a.
n.a.	NA (bag)	n.a.	n.a.	n.a.	n.a.	n.a.	n.a.
n.a.	NA (bag)	n.a.	n.a.	n.a.	n.a.	n.a.	n.a.
n.a.	unknown	n.a.	n.a.	n.a.	n.a.	n.a.	n.a.
16	unknown	16.389	29721777.847	1052086394.235	13.78	15.33	n.a.
n.a.	NA (bag)	n.a.	n.a.	n.a.	n.a.	n.a.	n.a.
n.a.	NA (bag)	n.a.	n.a.	n.a.	n.a.	n.a.	n.a.
n.a.	NA (bag)	n.a.	n.a.	n.a.	n.a.	n.a.	n.a.

n.a.	NA (bag)	n.a.	n.a.	n.a.	n.a.	n.a.	n.a.
n.a.	NA (bag)	n.a.	n.a.	n.a.	n.a.	n.a.	n.a.
n.a.	NA (bag)	n.a.	n.a.	n.a.	n.a.	n.a.	n.a.
n.a.	NA (contaminant)	n.a.	n.a.	n.a.	n.a.	n.a.	n.a.
n.a.	NA (bag)	n.a.	n.a.	n.a.	n.a.	n.a.	n.a.
n.a.	NA (bag)	n.a.	n.a.	n.a.	n.a.	n.a.	n.a.
n.a.	NA (bag)	n.a.	n.a.	n.a.	n.a.	n.a.	n.a.
n.a.	NA (bag)	n.a.	n.a.	n.a.	n.a.	n.a.	n.a.
Total:				**215753025.157**	**6861789954.295**	**100.00**	**100.00**

Chromatogram and SST Results

Injection Details

Injection Name:	**rose_clean_greenhouse_14-1**	*Run Time (min):*	**19.99**
Vial Number:	**125**	*Injection Volume:*	**1.00**
Injection Type:	**Unknown**	*Channel:*	**TIC**
Calibration Level:		*Wavelength:*	**n.a.**
Instrument Method:	**training-splitless**	*Bandwidth:*	**n.a.**
Processing Method:	**basic qualitative**	*Dilution Factor:*	**1.0000**
Injection Date/Time:	**18/May/19 09:17**	*Sample Weight:*	**1.0000**

Chromatogram

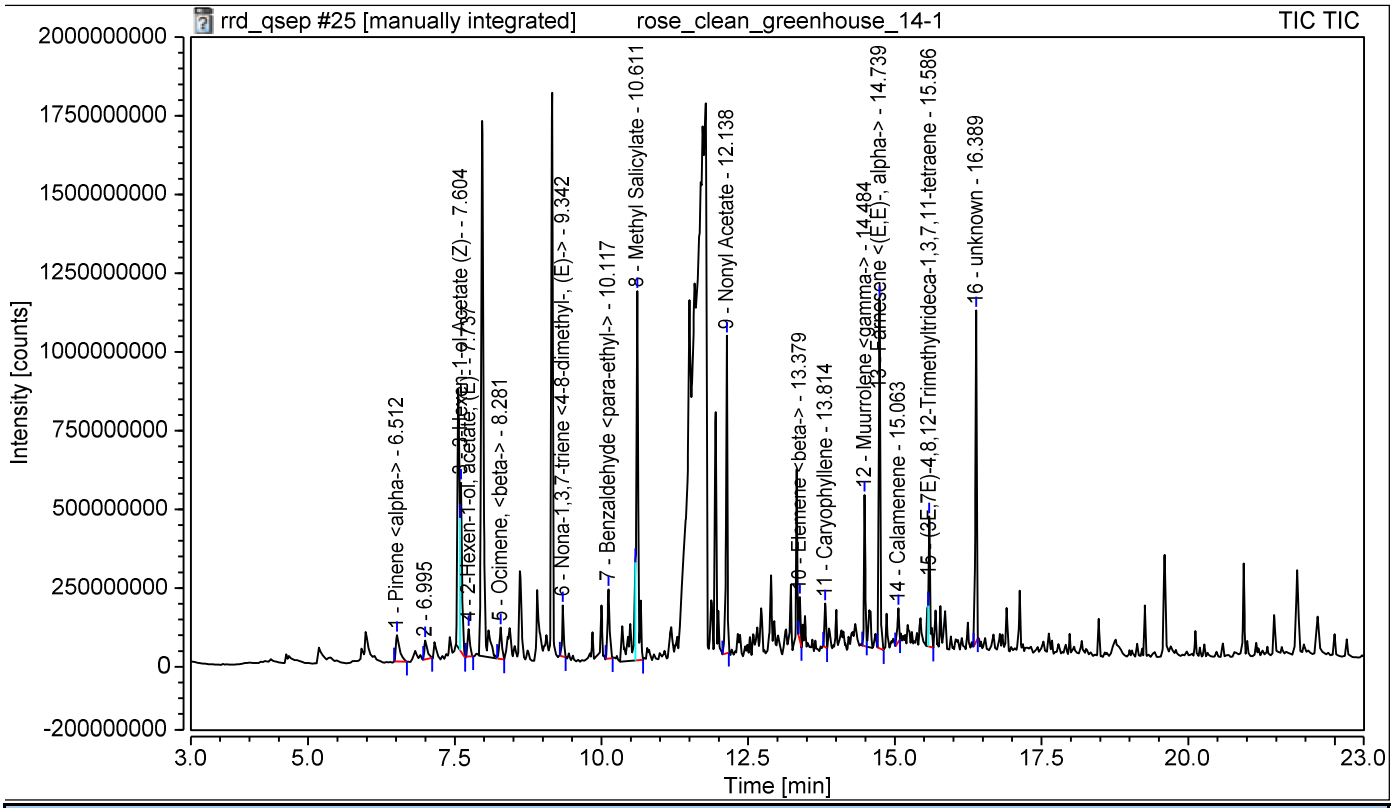

SST Results

No.	Name	Inj.Condition	Peak	Test Result	Injection
Number of executed test cases:	**n.a.**		**Total Result:**	**Passed**	

Chromatogram and Results

Injection Details

Injection Name:	**rose_clean_greenhouse_15-1**	*Run Time (min):*	**19.99**
Vial Number:	**126**	*Injection Volume:*	**1.00**
Injection Type:	**Unknown**	*Channel:*	**TIC**
Calibration Level:		*Wavelength:*	**n.a.**
Instrument Method:	**training-splitless**	*Bandwidth:*	**n.a.**
Processing Method:	**basic qualitative**	*Dilution Factor:*	**1.0000**
Injection Date/Time:	**18/May/19 09:46**	*Sample Weight:*	**1.0000**

Chromatogram

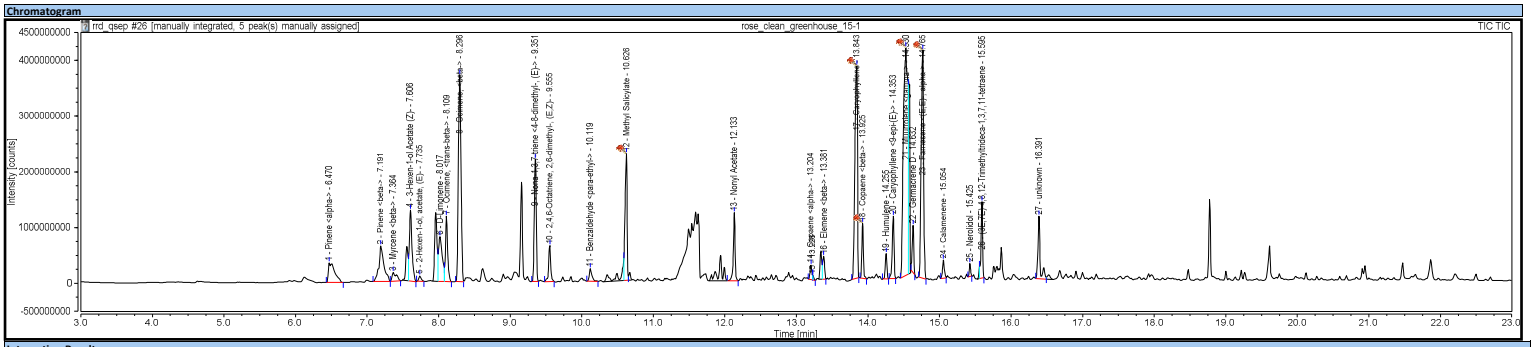

Integration Results

No.	Peak Name	Retention Time min	Area counts*min	Height counts	Relative Area %	Relative Height %	Amount
n.a.	2-Hexenal	n.a.	n.a.	n.a.	n.a.	n.a.	n.a.
n.a.	3-Hexen-1-ol, (Z)-	n.a.	n.a.	n.a.	n.a.	n.a.	n.a.
n.a.	Pentane, 3-ethyl-2,2-dimethyl-	n.a.	n.a.	n.a.	n.a.	n.a.	n.a.
n.a.	NA (bag)	n.a.	n.a.	n.a.	n.a.	n.a.	n.a.
n.a.	NA (bag)	n.a.	n.a.	n.a.	n.a.	n.a.	n.a.
1	Pinene <alpha->	6.470	36428371.813	354180767.322	2.55	1.04	n.a.
n.a.	NA (bag)	n.a.	n.a.	n.a.	n.a.	n.a.	n.a.
n.a.	2-Thujene	n.a.	n.a.	n.a.	n.a.	n.a.	n.a.
2	Pinene <beta->	7.191	51951725.242	639850769.427	3.64	1.88	n.a.
n.a.	5-Hepten-2-one, <6-methyl->	n.a.	n.a.	n.a.	n.a.	n.a.	n.a.
3	Myrcene <beta->	7.364	10673756.647	159316781.147	0.75	0.47	n.a.
n.a.	NA (bag)	n.a.	n.a.	n.a.	n.a.	n.a.	n.a.
n.a.	NA (bag)	n.a.	n.a.	n.a.	n.a.	n.a.	n.a.
4	3-Hexen-1-ol Acetate (Z)-	7.606	55286875.997	1274026457.299	3.87	3.75	n.a.
n.a.	Acetic acid, hexyl ester	n.a.	n.a.	n.a.	n.a.	n.a.	n.a.
5	2-Hexen-1-ol, acetate, (E)-	7.735	3809260.486	96297881.053	0.27	0.28	n.a.
n.a.	NA (bag)	n.a.	n.a.	n.a.	n.a.	n.a.	n.a.
n.a.	NA (1-Hexanol, 2-ethyl-)	n.a.	n.a.	n.a.	n.a.	n.a.	n.a.
n.a.	NA (bag)	n.a.	n.a.	n.a.	n.a.	n.a.	n.a.
6	D-Limonene	8.017	48933440.308	801559192.138	3.43	2.36	n.a.
n.a.	NA (bag)	n.a.	n.a.	n.a.	n.a.	n.a.	n.a.
7	Ocimene, <trans-beta->	8.109	41782347.951	1174792315.562	2.92	3.46	n.a.
8	Ocimene, <beta->	8.296	157633253.153	3704873420.053	11.03	10.91	n.a.
n.a.	NA (bag)	n.a.	n.a.	n.a.	n.a.	n.a.	n.a.
n.a.	NA (bag)	n.a.	n.a.	n.a.	n.a.	n.a.	n.a.
n.a.	NA (bag)	n.a.	n.a.	n.a.	n.a.	n.a.	n.a.
n.a.	Trivertal	n.a.	n.a.	n.a.	n.a.	n.a.	n.a.
n.a.	NA (bag)	n.a.	n.a.	n.a.	n.a.	n.a.	n.a.
n.a.	NA (bag)	n.a.	n.a.	n.a.	n.a.	n.a.	n.a.
n.a.	NA (bag)	n.a.	n.a.	n.a.	n.a.	n.a.	n.a.
n.a.	NA (bag)	n.a.	n.a.	n.a.	n.a.	n.a.	n.a.
n.a.	NA (bag)	n.a.	n.a.	n.a.	n.a.	n.a.	n.a.
9	Nona-1,3,7-triene <4-8-dimethyl-, (E)->	9.351	68960582.813	2190723320.721	4.83	6.45	n.a.
10	2,4,6-Octatriene, 2,6-dimethyl-, (E,Z)-	9.555	22286816.231	643057395.695	1.56	1.89	n.a.
n.a.	Camphor	n.a.	n.a.	n.a.	n.a.	n.a.	n.a.
11	Benzaldehyde <para-ethyl->	10.119	9571853.921	224275512.781	0.67	0.66	n.a.
n.a.	NA (bag)	n.a.	n.a.	n.a.	n.a.	n.a.	n.a.
n.a.	NA (bag)	n.a.	n.a.	n.a.	n.a.	n.a.	n.a.
12	Methyl Salicylate	10.626	76080363.933	2273708683.885	5.33	6.70	n.a.
n.a.	NA (bag)	n.a.	n.a.	n.a.	n.a.	n.a.

n.a.	NA (bag)	n.a.	n.a.	n.a.	n.a.	n.a.	n.a.
n.a.	NA (bag)	n.a.	n.a.	n.a.	n.a.	n.a.	n.a.
n.a.	NA (bag)	n.a.	n.a.	n.a.	n.a.	n.a.	n.a.
n.a.	NA (contaminant)	n.a.	n.a.	n.a.	n.a.	n.a.	n.a.
n.a.	NA (bag)	n.a.	n.a.	n.a.	n.a.	n.a.	n.a.
n.a.	NA (bag)	n.a.	n.a.	n.a.	n.a.	n.a.	n.a.
n.a.	NA (bag)	n.a.	n.a.	n.a.	n.a.	n.a.	n.a.
n.a.	NA (bag)	n.a.	n.a.	n.a.	n.a.	n.a.	n.a.
Total:				**1428587850.533**	**33952407503.319**	**100.00**	**100.00**

Chromatogram and SST Results

Injection Details

Injection Name:	**rose_clean_greenhouse_15-1**	*Run Time (min):*	**19.99**
Vial Number:	**126**	*Injection Volume:*	**1.00**
Injection Type:	**Unknown**	*Channel:*	**TIC**
Calibration Level:		*Wavelength:*	**n.a.**
Instrument Method:	**training-splitless**	*Bandwidth:*	**n.a.**
Processing Method:	**basic qualitative**	*Dilution Factor:*	**1.0000**
Injection Date/Time:	**18/May/19 09:46**	*Sample Weight:*	**1.0000**

Chromatogram

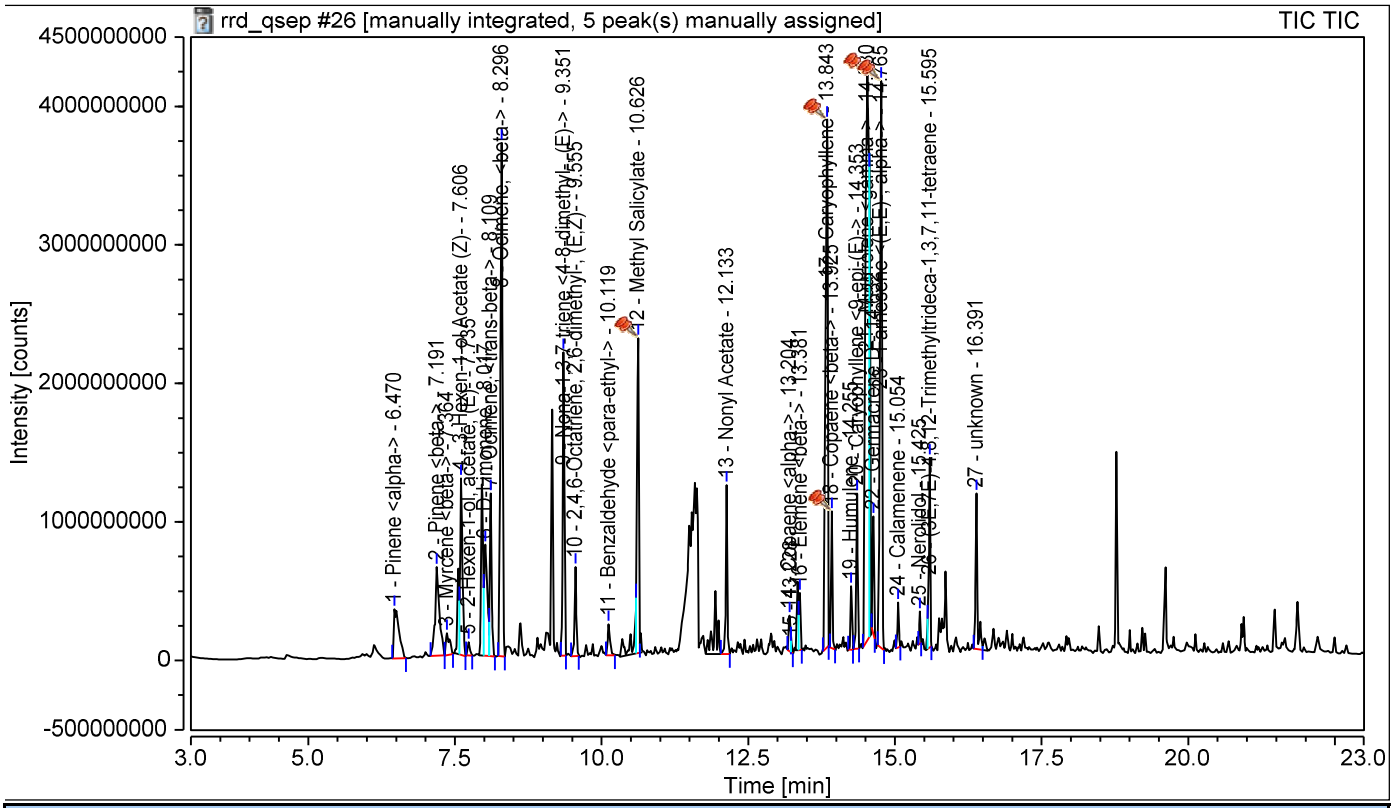

SST Results

No.	Name	Inj.Condition	Peak	Test Result	Injection
Number of executed test cases:		**n.a.**	**Total Result:**	**Passed**	

Chromatogram and Results

Injection Details

Injection Name:	**rose_clean_greenhouse_16-1**	*Run Time (min):*	**19.99**
Vial Number:	**127**	*Injection Volume:*	**1.00**
Injection Type:	**Unknown**	*Channel:*	**TIC**
Calibration Level:		*Wavelength:*	**n.a.**
Instrument Method:	**training-splitless**	*Bandwidth:*	**n.a.**
Processing Method:	**basic qualitative**	*Dilution Factor:*	**1.0000**
Injection Date/Time:	**18/May/19 10:15**	*Sample Weight:*	**1.0000**

Chromatogram

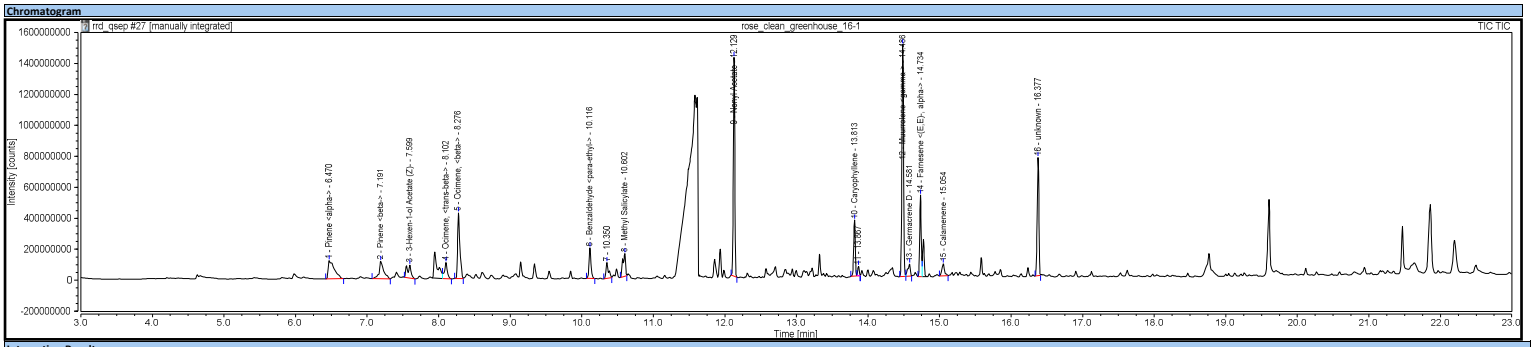

Integration Results

No.	Peak Name	Retention Time min	Area counts*min	Height counts	Relative Area %	Relative Height %	Amount
n.a.	2-Hexenal	n.a.	n.a.	n.a.	n.a.	n.a.	n.a.
n.a.	3-Hexen-1-ol, (Z)-	n.a.	n.a.	n.a.	n.a.	n.a.	n.a.
n.a.	Pentane, 3-ethyl-2,2-dimethyl-	n.a.	n.a.	n.a.	n.a.	n.a.	n.a.
n.a.	NA (bag)	n.a.	n.a.	n.a.	n.a.	n.a.	n.a.
n.a.	NA (bag)	n.a.	n.a.	n.a.	n.a.	n.a.	n.a.
1	Pinene <alpha->	6.470	11671289.413	117760394.315	6.18	1.94	n.a.
n.a.	NA (bag)	n.a.	n.a.	n.a.	n.a.	n.a.	n.a.
n.a.	2-Thujene	n.a.	n.a.	n.a.	n.a.	n.a.	n.a.
2	Pinene <beta->	7.191	8485452.649	112520043.825	4.50	1.86	n.a.
n.a.	5-Hepten-2-one, <6-methyl->	n.a.	n.a.	n.a.	n.a.	n.a.	n.a.
n.a.	Myrcene <beta->	n.a.	n.a.	n.a.	n.a.	n.a.	n.a.
n.a.	NA (bag)	n.a.	n.a.	n.a.	n.a.	n.a.	n.a.
n.a.	NA (bag)	n.a.	n.a.	n.a.	n.a.	n.a.	n.a.
3	3-Hexen-1-ol Acetate (Z)-	7.599	5668415.495	84623878.456	3.00	1.40	n.a.
n.a.	Acetic acid, hexyl ester	n.a.	n.a.	n.a.	n.a.	n.a.	n.a.
n.a.	2-Hexen-1-ol, acetate, (E)-	n.a.	n.a.	n.a.	n.a.	n.a.	n.a.
n.a.	NA (bag)	n.a.	n.a.	n.a.	n.a.	n.a.	n.a.
n.a.	NA (1-Hexanol, 2-ethyl-)	n.a.	n.a.	n.a.	n.a.	n.a.	n.a.
n.a.	NA (bag)	n.a.	n.a.	n.a.	n.a.	n.a.	n.a.
n.a.	D-Limonene	n.a.	n.a.	n.a.	n.a.	n.a.	n.a.
n.a.	NA (bag)	n.a.	n.a.	n.a.	n.a.	n.a.	n.a.
4	Ocimene, <trans-beta->	8.102	4727048.373	102682181.517	2.50	1.69	n.a.
5	Ocimene, <beta->	8.276	15976160.265	424024968.983	8.46	7.00	n.a.
n.a.	NA (bag)	n.a.	n.a.	n.a.	n.a.	n.a.	n.a.
n.a.	NA (bag)	n.a.	n.a.	n.a.	n.a.	n.a.	n.a.
n.a.	NA (bag)	n.a.	n.a.	n.a.	n.a.	n.a.	n.a.
n.a.	Trivertal	n.a.	n.a.	n.a.	n.a.	n.a.	n.a.
n.a.	NA (bag)	n.a.	n.a.	n.a.	n.a.	n.a.	n.a.
n.a.	NA (bag)	n.a.	n.a.	n.a.	n.a.	n.a.	n.a.
n.a.	NA (bag)	n.a.	n.a.	n.a.	n.a.	n.a.	n.a.
n.a.	NA (bag)	n.a.	n.a.	n.a.	n.a.	n.a.	n.a.
n.a.	NA (bag)	n.a.	n.a.	n.a.	n.a.	n.a.	n.a.
n.a.	Nona-1,3,7-triene <4-8-dimethyl-, (E)->	n.a.	n.a.	n.a.	n.a.	n.a.	n.a.
n.a.	2,4,6-Octatriene, 2,6-dimethyl-, (E,Z)-	n.a.	n.a.	n.a.	n.a.	n.a.	n.a.
n.a.	Camphor	n.a.	n.a.	n.a.	n.a.	n.a.	n.a.
6	Benzaldehyde <para-ethyl->	10.116	6299586.996	196643730.997	3.34	3.25	n.a.
7		10.350	4191140.988	101524478.000	2.22	1.68	n.a.
n.a.	NA (bag)	n.a.	n.a.	n.a.	n.a.	n.a.	n.a.
n.a.	NA (bag)	n.a.	n.a.	n.a.	n.a.	n.a.	n.a.
8	Methyl Salicylate	10.602	6540243.371	145209890.135	3.47	2.40	n.a.
n.a.	NA (bag)	n.a.	n.a.	n.a.	n.a.	n.a.	n.a.
n.a.	NA (bag)	n.a.	n.a.	n.a.	n.a.	n.a.	n.a.
n.a.	NA (bag)	n.a.	n.a.	n.a.	n.a.	n.a.	n.a.
n.a.	NA (bag)	n.a.	n.a.	n.a.	n.a.	n.a.	n.a.
n.a.	NA (bag)	n.a.	n.a.	n.a.	n.a.	n.a.	n.a.
n.a.	NA (bag)	n.a.	n.a.	n.a.	n.a.	n.a.	n.a.
n.a.	NA (bag)	n.a.	n.a.	n.a.	n.a.	n.a.	n.a.
n.a.	NA (bag)	n.a.	n.a.	n.a.	n.a.	n.a.	n.a.
n.a.	NA (bag)	n.a.	n.a.	n.a.	n.a.	n.a.	n.a.
n.a.	NA (bag)	n.a.	n.a.	n.a.	n.a.	n.a.	n.a.
n.a.	NA (bag)	n.a.	n.a.	n.a.	n.a.	n.a.	n.a.
n.a.	NA (bag)	n.a.	n.a.	n.a.	n.a.	n.a.	n.a.
n.a.	NA (bag)	n.a.	n.a.	n.a.	n.a.	n.a.	n.a.
n.a.	NA (bag)	n.a.	n.a.	n.a.	n.a.	n.a.	n.a.
n.a.	NA (bag)	n.a.	n.a.	n.a.	n.a.	n.a.	n.a.
n.a.	NA (bag)	n.a.	n.a.	n.a.	n.a.	n.a.	n.a.
n.a.	NA (bag)	n.a.	n.a.	n.a.	n.a.	n.a.	n.a.
n.a.	NA (bag)	n.a.	n.a.	n.a.	n.a.	n.a.	n.a.
n.a.	NA (bag)	n.a.	n.a.	n.a.	n.a.	n.a.	n.a.
n.a.	NA (bag)	n.a.	n.a.	n.a.	n.a.	n.a.	n.a.
n.a.	NA (bag)	n.a.	n.a.	n.a.	n.a.	n.a.	n.a.
n.a.	NA (bag)	n.a.	n.a.	n.a.	n.a.	n.a.	n.a.
n.a.	NA (bag)	n.a.	n.a.	n.a.	n.a.	n.a.	n.a.
9	Nonyl Acetate	12.129	34147259.762	1412499547.258	18.09	23.31	n.a.
n.a.	NA (bag)	n.a.	n.a.	n.a.	n.a.	n.a.	n.a.
n.a.	NA (bag)	n.a.	n.a.	n.a.	n.a.	n.a.	n.a.
n.a.	NA (bag)	n.a.	n.a.	n.a.	n.a.	n.a.	n.a.
n.a.	NA (bag)	n.a.	n.a.	n.a.	n.a.	n.a.	n.a.
n.a.	NA (bag)	n.a.	n.a.	n.a.	n.a.	n.a.	n.a.
n.a.	NA (bag)	n.a.	n.a.	n.a.	n.a.	n.a.	n.a.
n.a.	NA (bag)	n.a.	n.a.	n.a.	n.a.	n.a.	n.a.
n.a.	NA (bag)	n.a.	n.a.	n.a.	n.a.	n.a.	n.a.
n.a.	Copaene <alpha->	n.a.	n.a.	n.a.	n.a.	n.a.	n.a.
n.a.	NA (bag)	n.a.	n.a.	n.a.	n.a.	n.a.	n.a.
n.a.	NA (bag)	n.a.	n.a.	n.a.	n.a.	n.a.	n.a.
n.a.	NA (bag)	n.a.	n.a.	n.a.	n.a.	n.a.	n.a.
n.a.	NA (bag)	n.a.	n.a.	n.a.	n.a.	n.a.	n.a.
n.a.	Elemene <beta->	n.a.	n.a.	n.a.	n.a.	n.a.	n.a.
n.a.	NA (bag)	n.a.	n.a.	n.a.	n.a.	n.a.	n.a.
n.a.	NA (bag)	n.a.	n.a.	n.a.	n.a.	n.a.	n.a.
n.a.	NA (bag)	n.a.	n.a.	n.a.	n.a.	n.a.	n.a.
10	Caryophyllene	13.813	9449934.925	361600650.297	5.01	5.97	n.a.
11		13.867	1397707.536	59789912.612	0.74	0.99	n.a.
n.a.	Copaene <beta->	n.a.	n.a.	n.a.	n.a.	n.a.	n.a.
n.a.	NA (bag)	n.a.	n.a.	n.a.	n.a.	n.a.	n.a.
n.a.	NA (bag)	n.a.	n.a.	n.a.	n.a.	n.a.	n.a.
n.a.	NA (bag)	n.a.	n.a.	n.a.	n.a.	n.a.	n.a.
n.a.	Farnesene <(E)-, beta->	n.a.	n.a.	n.a.	n.a.	n.a.	n.a.
n.a.	Humulene	n.a.	n.a.	n.a.	n.a.	n.a.	n.a.
n.a.	NA (bag)	n.a.	n.a.	n.a.	n.a.	n.a.	n.a.
n.a.	Aromadendrene	n.a.	n.a.	n.a.	n.a.	n.a.	n.a.
n.a.	Caryophyllene <9-epi-(E)->	n.a.	n.a.	n.a.	n.a.	n.a.	n.a.
12	Muurrolene <gamma->	14.486	40301106.219	1497305752.555	21.35	24.71	n.a.
n.a.	NA (bag)	n.a.	n.a.	n.a.	n.a.	n.a.	n.a.
13	Germacrene D	14.581	3187220.370	77569075.356	1.69	1.28	n.a.
n.a.	NA (bag)	n.a.	n.a.	n.a.	n.a.	n.a.	n.a.
14	Farnesene <(E,E)-, alpha->	14.734	12710744.002	525730916.248	6.73	8.68	n.a.
n.a.	NA (bag)	n.a.	n.a.	n.a.	n.a.	n.a.	n.a.
n.a.	NA (bag)	n.a.	n.a.	n.a.	n.a.	n.a.	n.a.
n.a.	Cadinene <delta->	n.a.	n.a.	n.a.	n.a.	n.a.	n.a.
15	Calamenene	15.054	3254853.863	77076860.509	1.72	1.27	n.a.
n.a.	NA (bag)	n.a.	n.a.	n.a.	n.a.	n.a.	n.a.
n.a.	NA (bag)	n.a.	n.a.	n.a.	n.a.	n.a.	n.a.
n.a.	Cadina-1,4-diene <trans->	n.a.	n.a.	n.a.	n.a.	n.a.	n.a.
n.a.	NA (bag)	n.a.	n.a.	n.a.	n.a.	n.a.	n.a.
n.a.	NA (bag)	n.a.	n.a.	n.a.	n.a.	n.a.	n.a.
n.a.	Nerolidol	n.a.	n.a.	n.a.	n.a.	n.a.	n.a.
n.a.	(3E,7E)-4,8,12-Trimethyltrideca-1,3,7,11-tetraene	n.a.	n.a.	n.a.	n.a.	n.a.	n.a.
n.a.	NA (bag)	n.a.	n.a.	n.a.	n.a.	n.a.	n.a.
n.a.	NA (bag)	n.a.	n.a.	n.a.	n.a.	n.a.	n.a.
n.a.	NA (bag)	n.a.	n.a.	n.a.	n.a.	n.a.	n.a.
n.a.	NA (contaminant)	n.a.	n.a.	n.a.	n.a.	n.a.	n.a.
n.a.	NA (bag)	n.a.	n.a.	n.a.	n.a.	n.a.	n.a.
n.a.	NA (bag)	n.a.	n.a.	n.a.	n.a.	n.a.	n.a.
n.a.	NA (bag)	n.a.	n.a.	n.a.	n.a.	n.a.	n.a.
n.a.	NA (bag)	n.a.	n.a.	n.a.	n.a.	n.a.	n.a.
16	unknown	16.377	20728283.225	762624638.693	10.98	12.59	n.a.
n.a.	unknown	n.a.	n.a.	n.a.	n.a.	n.a.	n.a.
n.a.	NA (bag)	n.a.	n.a.	n.a.	n.a.	n.a.	n.a.
n.a.	NA (bag)	n.a.	n.a.	n.a.	n.a.	n.a.	n.a.

n.a.	NA (bag)	n.a.	n.a.	n.a.	n.a.	n.a.	n.a.
n.a.	NA (bag)	n.a.	n.a.	n.a.	n.a.	n.a.	n.a.
n.a.	NA (bag)	n.a.	n.a.	n.a.	n.a.	n.a.	n.a.
n.a.	NA (bag)	n.a.	n.a.	n.a.	n.a.	n.a.	n.a.
n.a.	NA (contaminant)	n.a.	n.a.	n.a.	n.a.	n.a.	n.a.
n.a.	NA (bag)	n.a.	n.a.	n.a.	n.a.	n.a.	n.a.
n.a.	NA (bag)	n.a.	n.a.	n.a.	n.a.	n.a.	n.a.
n.a.	NA (bag)	n.a.	n.a.	n.a.	n.a.	n.a.	n.a.
n.a.	NA (bag)	n.a.	n.a.	n.a.	n.a.	n.a.	n.a.
Total:				**188736447.450**	**6059186919.757**	**100.00**	**100.00**

Chromatogram and SST Results

Injection Details

Injection Name:	**rose_clean_greenhouse_16-1**	*Run Time (min):*	**19.99**
Vial Number:	**127**	*Injection Volume:*	**1.00**
Injection Type:	**Unknown**	*Channel:*	**TIC**
Calibration Level:		*Wavelength:*	**n.a.**
Instrument Method:	**training-splitless**	*Bandwidth:*	**n.a.**
Processing Method:	**basic qualitative**	*Dilution Factor:*	**1.0000**
Injection Date/Time:	**18/May/19 10:15**	*Sample Weight:*	**1.0000**

Chromatogram

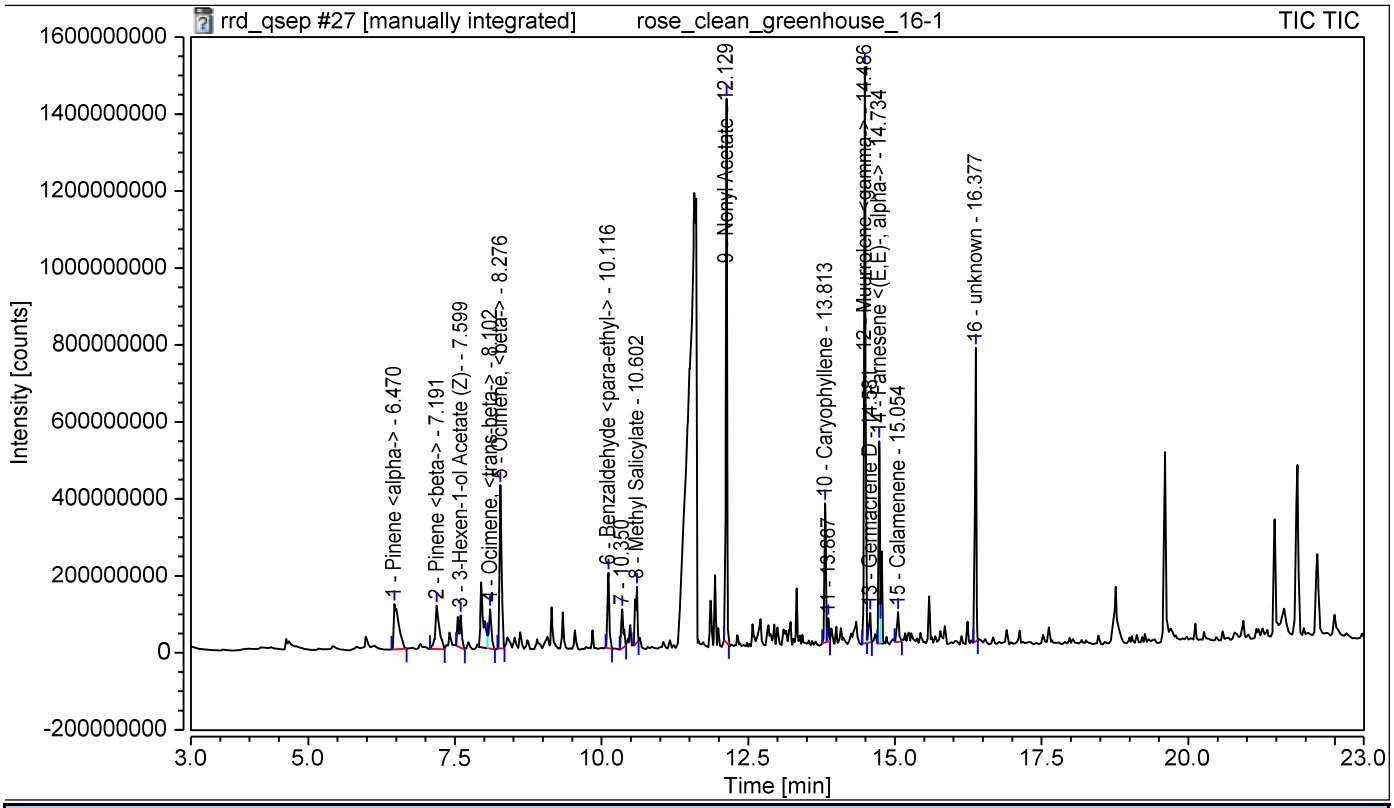

SST Results

No.	Name	Inj.Condition	Peak	Test Result	Injection
Number of executed test cases:	**n.a.**		**Total Result:**	**Passed**	

Chromatogram and Results

Injection Details

Injection Name:	**rose_clean_greenhouse_17-1**	*Run Time (min):*	**19.99**
Vial Number:	**128**	*Injection Volume:*	**1.00**
Injection Type:	**Unknown**	*Channel:*	**TIC**
Calibration Level:		*Wavelength:*	**n.a.**
Instrument Method:	**training-splitless**	*Bandwidth:*	**n.a.**
Processing Method:	**basic qualitative**	*Dilution Factor:*	**1.0000**
Injection Date/Time:	**18/May/19 10:44**	*Sample Weight:*	**1.0000**

Chromatogram

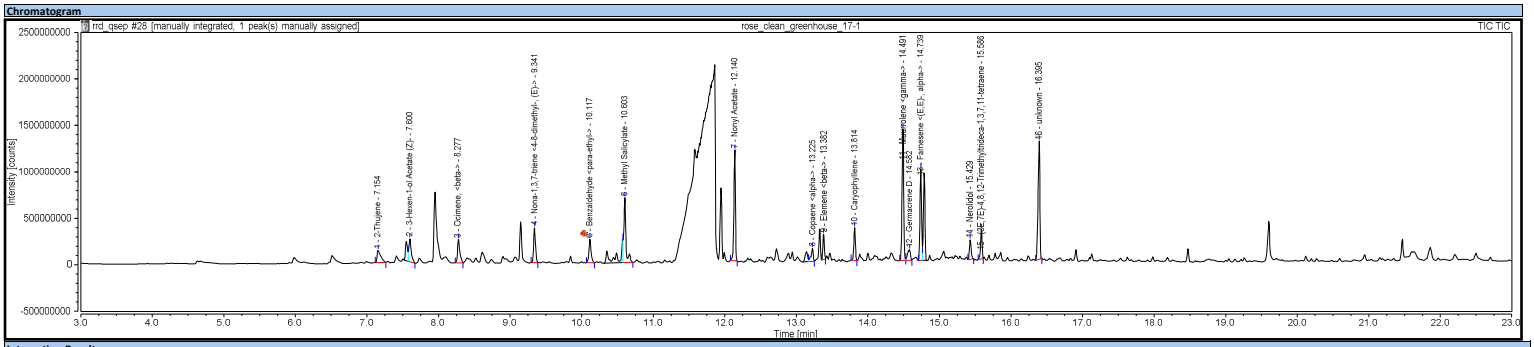

Integration Results

No.	Peak Name	Retention Time min	Area counts*min	Height counts	Relative Area %	Relative Height %	Amount
n.a.	2-Hexenal	n.a.	n.a.	n.a.	n.a.	n.a.	n.a.
n.a.	3-Hexen-1-ol, (Z)-	n.a.	n.a.	n.a.	n.a.	n.a.	n.a.
n.a.	Pentane, 3-ethyl-2,2-dimethyl-	n.a.	n.a.	n.a.	n.a.	n.a.	n.a.
n.a.	NA (bag)	n.a.	n.a.	n.a.	n.a.	n.a.	n.a.
n.a.	NA (bag)	n.a.	n.a.	n.a.	n.a.	n.a.	n.a.
n.a.	Pinene <alpha->	n.a.	n.a.	n.a.	n.a.	n.a.	n.a.
n.a.	NA (bag)	n.a.	n.a.	n.a.	n.a.	n.a.	n.a.
1	2-Thujene	7.154	7760529.833	133370147.878	3.23	1.62	n.a.
n.a.	Pinene <beta->	n.a.	n.a.	n.a.	n.a.	n.a.	n.a.
n.a.	5-Hepten-2-one, <6-methyl->	n.a.	n.a.	n.a.	n.a.	n.a.	n.a.
n.a.	Myrcene <beta->	n.a.	n.a.	n.a.	n.a.	n.a.	n.a.
n.a.	NA (bag)	n.a.	n.a.	n.a.	n.a.	n.a.	n.a.
n.a.	NA (bag)	n.a.	n.a.	n.a.	n.a.	n.a.	n.a.
2	3-Hexen-1-ol Acetate (Z)-	7.600	9766776.687	247901253.522	4.07	3.02	n.a.
n.a.	Acetic acid, hexyl ester	n.a.	n.a.	n.a.	n.a.	n.a.	n.a.
n.a.	2-Hexen-1-ol, acetate, (E)-	n.a.	n.a.	n.a.	n.a.	n.a.	n.a.
n.a.	NA (bag)	n.a.	n.a.	n.a.	n.a.	n.a.	n.a.
n.a.	NA (1-Hexanol, 2-ethyl-)	n.a.	n.a.	n.a.	n.a.	n.a.	n.a.
n.a.	NA (bag)	n.a.	n.a.	n.a.	n.a.	n.a.	n.a.
n.a.	D-Limonene	n.a.	n.a.	n.a.	n.a.	n.a.	n.a.
n.a.	NA (bag)	n.a.	n.a.	n.a.	n.a.	n.a.	n.a.
n.a.	Ocimene, <trans-beta->	n.a.	n.a.	n.a.	n.a.	n.a.	n.a.
3	Ocimene, <beta->	8.277	9500028.059	253447795.759	3.95	3.08	n.a.
n.a.	NA (bag)	n.a.	n.a.	n.a.	n.a.	n.a.	n.a.
n.a.	NA (bag)	n.a.	n.a.	n.a.	n.a.	n.a.	n.a.
n.a.	NA (bag)	n.a.	n.a.	n.a.	n.a.	n.a.	n.a.
n.a.	Trivertal	n.a.	n.a.	n.a.	n.a.	n.a.	n.a.
n.a.	NA (bag)	n.a.	n.a.	n.a.	n.a.	n.a.	n.a.
n.a.	NA (bag)	n.a.	n.a.	n.a.	n.a.	n.a.	n.a.
n.a.	NA (bag)	n.a.	n.a.	n.a.	n.a.	n.a.	n.a.
n.a.	NA (bag)	n.a.	n.a.	n.a.	n.a.	n.a.	n.a.
n.a.	NA (bag)	n.a.	n.a.	n.a.	n.a.	n.a.	n.a.
4	Nona-1,3,7-triene <4-8-dimethyl-, (E)->	9.341	10889919.102	371912761.329	4.53	4.52	n.a.
n.a.	2,4,6-Octatriene, 2,6-dimethyl-, (E,Z)-	n.a.	n.a.	n.a.	n.a.	n.a.	n.a.
n.a.	Camphor	n.a.	n.a.	n.a.	n.a.	n.a.	n.a.
5	Benzaldehyde <para-ethyl->	10.117	8849423.069	253582873.646	3.68	3.08	n.a.
n.a.	NA (bag)	n.a.	n.a.	n.a.	n.a.	n.a.	n.a.
n.a.	NA (bag)	n.a.	n.a.	n.a.	n.a.	n.a.	n.a.
6	Methyl Salicylate	10.603	24512782.666	699577687.284	10.20	8.51	n.a.
n.a.	NA (bag)	n.a.	n.a.	n.a.	n.a.	n.a.	n.a.
n.a.	NA (bag)	n.a.	n.a.	n.a.	n.a.	n.a.	n.a.
n.a.	NA (bag)	n.a.	n.a.	n.a.	n.a.	n.a.	n.a.
n.a.	NA (bag)	n.a.	n.a.	n.a.	n.a.	n.a.	n.a.
n.a.	NA (bag)	n.a.	n.a.	n.a.	n.a.	n.a.	n.a.
n.a.	NA (bag)	n.a.	n.a.	n.a.	n.a.	n.a.	n.a.
n.a.	NA (bag)	n.a.	n.a.	n.a.	n.a.	n.a.	n.a.
n.a.	NA (bag)	n.a.	n.a.	n.a.	n.a.	n.a.	n.a.
n.a.	NA (bag)	n.a.	n.a.	n.a.	n.a.	n.a.	n.a.
n.a.	NA (bag)	n.a.	n.a.	n.a.	n.a.	n.a.	n.a.
n.a.	NA (bag)	n.a.	n.a.	n.a.	n.a.	n.a.	n.a.
n.a.	NA (bag)	n.a.	n.a.	n.a.	n.a.	n.a.	n.a.
n.a.	NA (bag)	n.a.	n.a.	n.a.	n.a.	n.a.	n.a.
n.a.	NA (bag)	n.a.	n.a.	n.a.	n.a.	n.a.	n.a.
n.a.	NA (bag)	n.a.	n.a.	n.a.	n.a.	n.a.	n.a.
n.a.	NA (bag)	n.a.	n.a.	n.a.	n.a.	n.a.	n.a.
n.a.	NA (bag)	n.a.	n.a.	n.a.	n.a.	n.a.	n.a.
n.a.	NA (bag)	n.a.	n.a.	n.a.	n.a.	n.a.	n.a.
n.a.	NA (bag)	n.a.	n.a.	n.a.	n.a.	n.a.	n.a.
n.a.	NA (bag)	n.a.	n.a.	n.a.	n.a.	n.a.	n.a.
n.a.	NA (bag)	n.a.	n.a.	n.a.	n.a.	n.a.	n.a.
n.a.	NA (bag)	n.a.	n.a.	n.a.	n.a.	n.a.	n.a.
n.a.	NA (bag)	n.a.	n.a.	n.a.	n.a.	n.a.	n.a.
7	Nonyl Acetate	12.140	30023998.840	1191239294.236	12.50	14.49	n.a.
n.a.	NA (bag)	n.a.	n.a.	n.a.	n.a.	n.a.	n.a.
n.a.	NA (bag)	n.a.	n.a.	n.a.	n.a.	n.a.	n.a.
n.a.	NA (bag)	n.a.	n.a.	n.a.	n.a.	n.a.	n.a.
n.a.	NA (bag)	n.a.	n.a.	n.a.	n.a.	n.a.	n.a.
n.a.	NA (bag)	n.a.	n.a.	n.a.	n.a.	n.a.	n.a.
n.a.	NA (bag)	n.a.	n.a.	n.a.	n.a.	n.a.	n.a.
n.a.	NA (bag)	n.a.	n.a.	n.a.	n.a.	n.a.	n.a.
n.a.	NA (bag)	n.a.	n.a.	n.a.	n.a.	n.a.	n.a.
8	Copaene <alpha->	13.225	4794445.391	140785079.594	2.00	1.71	n.a.
n.a.	NA (bag)	n.a.	n.a.	n.a.	n.a.	n.a.	n.a.
n.a.	NA (bag)	n.a.	n.a.	n.a.	n.a.	n.a.	n.a.
n.a.	NA (bag)	n.a.	n.a.	n.a.	n.a.	n.a.	n.a.
n.a.	NA (bag)	n.a.	n.a.	n.a.	n.a.	n.a.	n.a.
9	Elemene <beta->	13.382	6348697.802	270923081.334	2.64	3.30	n.a.
n.a.	NA (bag)	n.a.	n.a.	n.a.	n.a.	n.a.	n.a.
n.a.	NA (bag)	n.a.	n.a.	n.a.	n.a.	n.a.	n.a.
n.a.	NA (bag)	n.a.	n.a.	n.a.	n.a.	n.a.	n.a.
10	Caryophyllene	13.814	8904320.908	351282642.602	3.71	4.27	n.a.
n.a.	Copaene <beta->	n.a.	n.a.	n.a.	n.a.	n.a.	n.a.
n.a.	NA (bag)	n.a.	n.a.	n.a.	n.a.	n.a.	n.a.
n.a.	NA (bag)	n.a.	n.a.	n.a.	n.a.	n.a.	n.a.
n.a.	NA (bag)	n.a.	n.a.	n.a.	n.a.	n.a.	n.a.
n.a.	Farnesene <(E)-, beta->	n.a.	n.a.	n.a.	n.a.	n.a.	n.a.
n.a.	Humulene	n.a.	n.a.	n.a.	n.a.	n.a.	n.a.
n.a.	NA (bag)	n.a.	n.a.	n.a.	n.a.	n.a.	n.a.
n.a.	Aromadendrene	n.a.	n.a.	n.a.	n.a.	n.a.	n.a.
n.a.	Caryophyllene <9-epi-(E)->	n.a.	n.a.	n.a.	n.a.	n.a.	n.a.
11	Muurrolene <gamma->	14.491	38025342.915	1413744773.859	15.83	17.19	n.a.
n.a.	NA (bag)	n.a.	n.a.	n.a.	n.a.	n.a.	n.a.
12	Germacrene D	14.582	5296052.709	111592070.756	2.20	1.36	n.a.
n.a.	NA (bag)	n.a.	n.a.	n.a.	n.a.	n.a.	n.a.
13	Farnesene <(E,E)-, alpha->	14.739	24811135.996	985499517.343	10.33	11.99	n.a.
n.a.	NA (bag)	n.a.	n.a.	n.a.	n.a.	n.a.	n.a.
n.a.	NA (bag)	n.a.	n.a.	n.a.	n.a.	n.a.	n.a.
n.a.	Cadinene <delta->	n.a.	n.a.	n.a.	n.a.	n.a.	n.a.
n.a.	Calamenene	n.a.	n.a.	n.a.	n.a.	n.a.	n.a.
n.a.	NA (bag)	n.a.	n.a.	n.a.	n.a.	n.a.	n.a.
n.a.	NA (bag)	n.a.	n.a.	n.a.	n.a.	n.a.	n.a.
n.a.	Cadina-1,4-diene <trans->	n.a.	n.a.	n.a.	n.a.	n.a.	n.a.
n.a.	NA (bag)	n.a.	n.a.	n.a.	n.a.	n.a.	n.a.
n.a.	NA (bag)	n.a.	n.a.	n.a.	n.a.	n.a.	n.a.
14	Nerolidol	15.429	5561592.043	209699835.590	2.31	2.55	n.a.
15	(3E,7E)-4,8,12-Trimethyltrideca-1,3,7,11-tetraene	15.586	7761971.914	315573474.286	3.23	3.84	n.a.
n.a.	NA (bag)	n.a.	n.a.	n.a.	n.a.	n.a.	n.a.
n.a.	NA (bag)	n.a.	n.a.	n.a.	n.a.	n.a.	n.a.
n.a.	NA (bag)	n.a.	n.a.	n.a.	n.a.	n.a.	n.a.
n.a.	NA (contaminant)	n.a.	n.a.	n.a.	n.a.	n.a.	n.a.
n.a.	NA (bag)	n.a.	n.a.	n.a.	n.a.	n.a.	n.a.
n.a.	NA (bag)	n.a.	n.a.	n.a.	n.a.	n.a.	n.a.
n.a.	NA (bag)	n.a.	n.a.	n.a.	n.a.	n.a.	n.a.
n.a.	NA (bag)	n.a.	n.a.	n.a.	n.a.	n.a.	n.a.
n.a.	unknown	n.a.	n.a.	n.a.	n.a.	n.a.	n.a.
16	unknown	16.395	37446729.333	1271740830.246	15.59	15.47	n.a.
n.a.	NA (bag)	n.a.	n.a.	n.a.	n.a.	n.a.	n.a.
n.a.	NA (bag)	n.a.	n.a.	n.a.	n.a.	n.a.	n.a.
n.a.	NA (bag)	n.a.	n.a.	n.a.	n.a.	n.a.	n.a.
n.a.	NA (bag)	n.a.	n.a.	n.a.	n.a.	n.a.	n.a.

n.a.	NA (bag)	n.a.	n.a.	n.a.	n.a.	n.a.	n.a.
n.a.	NA (bag)	n.a.	n.a.	n.a.	n.a.	n.a.	n.a.
n.a.	NA (contaminant)	n.a.	n.a.	n.a.	n.a.	n.a.	n.a.
n.a.	NA (bag)	n.a.	n.a.	n.a.	n.a.	n.a.	n.a.
n.a.	NA (bag)	n.a.	n.a.	n.a.	n.a.	n.a.	n.a.
n.a.	NA (bag)	n.a.	n.a.	n.a.	n.a.	n.a.	n.a.
n.a.	NA (bag)	n.a.	n.a.	n.a.	n.a.	n.a.	n.a.
Total:				**2402537 47.266**	**8221873119.264**	**100.00**	**100.00**

Chromatogram and SST Results

Injection Details

Injection Name:	**rose_clean_greenhouse_17-1**	*Run Time (min):*	**19.99**
Vial Number:	**128**	*Injection Volume:*	**1.00**
Injection Type:	**Unknown**	*Channel:*	**TIC**
Calibration Level:		*Wavelength:*	**n.a.**
Instrument Method:	**training-splitless**	*Bandwidth:*	**n.a.**
Processing Method:	**basic qualitative**	*Dilution Factor:*	**1.0000**
Injection Date/Time:	**18/May/19 10:44**	*Sample Weight:*	**1.0000**

Chromatogram

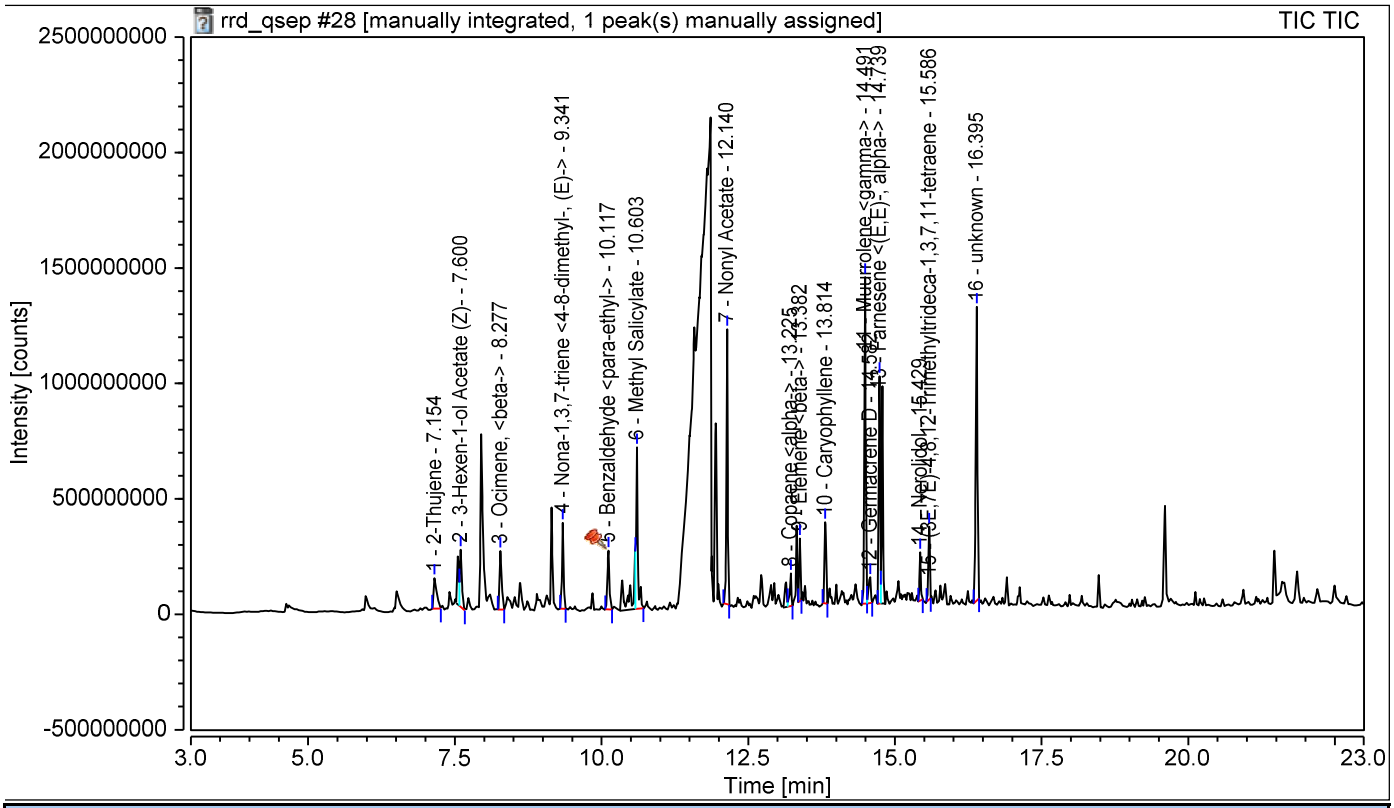

SST Results

No.	Name	Inj.Condition	Peak	Test Result	Injection
Number of executed test cases:		**n.a.**	**Total Result:**	**Passed**	

Chromatogram and Results

Injection Details

Injection Name:	**rose_clean_greenhouse_18-1**	*Run Time (min):*	**19.99**
Vial Number:	**129**	*Injection Volume:*	**1.00**
Injection Type:	**Unknown**	*Channel:*	**TIC**
Calibration Level:		*Wavelength:*	**n.a.**
Instrument Method:	**training-splitless**	*Bandwidth:*	**n.a.**
Processing Method:	**basic qualitative**	*Dilution Factor:*	**1.0000**
Injection Date/Time:	**18/May/19 11:13**	*Sample Weight:*	**1.0000**

Chromatogram

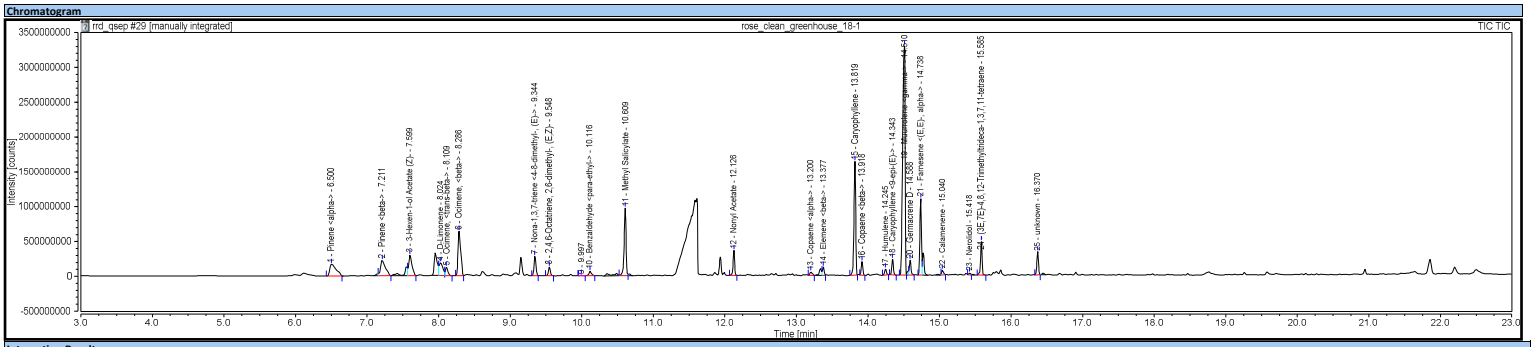

Integration Results

No.	Peak Name	Retention Time min	Area counts*min	Height counts	Relative Area %	Relative Height %	Amount
n.a.	2-Hexenal	n.a.	n.a.	n.a.	n.a.	n.a.	n.a.
n.a.	3-Hexen-1-ol, (Z)-	n.a.	n.a.	n.a.	n.a.	n.a.	n.a.
n.a.	Pentane, 3-ethyl-2,2-dimethyl-	n.a.	n.a.	n.a.	n.a.	n.a.	n.a.
n.a.	NA (bag)	n.a.	n.a.	n.a.	n.a.	n.a.	n.a.
n.a.	NA (bag)	n.a.	n.a.	n.a.	n.a.	n.a.	n.a.
1	Pinene <alpha->	6.500	17641955.665	169904566.632	4.42	1.51	n.a.
n.a.	NA (bag)	n.a.	n.a.	n.a.	n.a.	n.a.	n.a.
n.a.	2-Thujene	n.a.	n.a.	n.a.	n.a.	n.a.	n.a.
2	Pinene <beta->	7.211	17746199.953	220846112.696	4.45	1.97	n.a.
n.a.	5-Hepten-2-one, <6-methyl->	n.a.	n.a.	n.a.	n.a.	n.a.	n.a.
n.a.	Myrcene <beta->	n.a.	n.a.	n.a.	n.a.	n.a.	n.a.
n.a.	NA (bag)	n.a.	n.a.	n.a.	n.a.	n.a.	n.a.
n.a.	NA (bag)	n.a.	n.a.	n.a.	n.a.	n.a.	n.a.
3	3-Hexen-1-ol Acetate (Z)-	7.599	15743297.535	292846176.413	3.95	2.61	n.a.
n.a.	Acetic acid, hexyl ester	n.a.	n.a.	n.a.	n.a.	n.a.	n.a.
n.a.	2-Hexen-1-ol, acetate, (E)-	n.a.	n.a.	n.a.	n.a.	n.a.	n.a.
n.a.	NA (bag)	n.a.	n.a.	n.a.	n.a.	n.a.	n.a.
n.a.	NA (1-Hexanol, 2-ethyl-)	n.a.	n.a.	n.a.	n.a.	n.a.	n.a.
n.a.	NA (bag)	n.a.	n.a.	n.a.	n.a.	n.a.	n.a.
4	D-Limonene	8.024	11154870.406	184043133.414	2.80	1.64	n.a.
n.a.	NA (bag)	n.a.	n.a.	n.a.	n.a.	n.a.	n.a.
5	Ocimene, <trans-beta->	8.109	4963002.172	120812721.249	1.24	1.08	n.a.
6	Ocimene, <beta->	8.286	28146778.560	635703826.346	7.05	5.66	n.a.
n.a.	NA (bag)	n.a.	n.a.	n.a.	n.a.	n.a.	n.a.
n.a.	NA (bag)	n.a.	n.a.	n.a.	n.a.	n.a.	n.a.
n.a.	NA (bag)	n.a.	n.a.	n.a.	n.a.	n.a.	n.a.
n.a.	Trivertal	n.a.	n.a.	n.a.	n.a.	n.a.	n.a.
n.a.	NA (bag)	n.a.	n.a.	n.a.	n.a.	n.a.	n.a.
n.a.	NA (bag)	n.a.	n.a.	n.a.	n.a.	n.a.	n.a.
n.a.	NA (bag)	n.a.	n.a.	n.a.	n.a.	n.a.	n.a.
n.a.	NA (bag)	n.a.	n.a.	n.a.	n.a.	n.a.	n.a.
n.a.	NA (bag)	n.a.	n.a.	n.a.	n.a.	n.a.	n.a.
7	Nona-1,3,7-triene <4-8-dimethyl-, (E)->	9.344	8585844.248	278363013.558	2.15	2.48	n.a.
8	2,4,6-Octatriene, 2,6-dimethyl-, (E,Z)-	9.548	3950279.585	125306036.420	0.99	1.12	n.a.
n.a.	Camphor	n.a.	n.a.	n.a.	n.a.	n.a.	n.a.
9		9.997	287867.508	8389802.990	0.07	0.07	n.a.
10	Benzaldehyde <para-ethyl->	10.116	2603538.648	63157212.824	0.65	0.56	n.a.
n.a.	NA (bag)	n.a.	n.a.	n.a.	n.a.	n.a.	n.a.
n.a.	NA (bag)	n.a.	n.a.	n.a.	n.a.	n.a.	n.a.
11	Methyl Salicylate	10.609	30613763.522	969791387.043	7.67	8.63	n.a.
n.a.	NA (bag)	n.a.	n.a.	n.a.	n.a.	n.a.	n.a.
n.a.	NA (bag)	n.a.	n.a.	n.a.	n.a.	n.a.	n.a.
n.a.	NA (bag)	n.a.	n.a.	n.a.	n.a.	n.a.	n.a.
n.a.	NA (bag)	n.a.	n.a.	n.a.	n.a.	n.a.	n.a.
n.a.	NA (bag)	n.a.	n.a.	n.a.	n.a.	n.a.	n.a.
n.a.	NA (bag)	n.a.	n.a.	n.a.	n.a.	n.a.	n.a.
n.a.	NA (bag)	n.a.	n.a.	n.a.	n.a.	n.a.	n.a.
n.a.	NA (bag)	n.a.	n.a.	n.a.	n.a.	n.a.	n.a.
n.a.	NA (bag)	n.a.	n.a.	n.a.	n.a.	n.a.	n.a.
n.a.	NA (bag)	n.a.	n.a.	n.a.	n.a.	n.a.	n.a.
n.a.	NA (bag)	n.a.	n.a.	n.a.	n.a.	n.a.	n.a.
n.a.	NA (bag)	n.a.	n.a.	n.a.	n.a.	n.a.	n.a.
n.a.	NA (bag)	n.a.	n.a.	n.a.	n.a.	n.a.	n.a.
n.a.	NA (bag)	n.a.	n.a.	n.a.	n.a.	n.a.	n.a.
n.a.	NA (bag)	n.a.	n.a.	n.a.	n.a.	n.a.	n.a.
n.a.	NA (bag)	n.a.	n.a.	n.a.	n.a.	n.a.	n.a.
n.a.	NA (bag)	n.a.	n.a.	n.a.	n.a.	n.a.	n.a.
n.a.	NA (bag)	n.a.	n.a.	n.a.	n.a.	n.a.	n.a.
n.a.	NA (bag)	n.a.	n.a.	n.a.	n.a.	n.a.	n.a.
n.a.	NA (bag)	n.a.	n.a.	n.a.	n.a.	n.a.	n.a.
n.a.	NA (bag)	n.a.	n.a.	n.a.	n.a.	n.a.	n.a.
n.a.	NA (bag)	n.a.	n.a.	n.a.	n.a.	n.a.	n.a.
n.a.	NA (bag)	n.a.	n.a.	n.a.	n.a.	n.a.	n.a.
12	Nonyl Acetate	12.126	8968353.898	358008742.321	2.25	3.19	n.a.
n.a.	NA (bag)	n.a.	n.a.	n.a.	n.a.	n.a.	n.a.
n.a.	NA (bag)	n.a.	n.a.	n.a.	n.a.	n.a.	n.a.
n.a.	NA (bag)	n.a.	n.a.	n.a.	n.a.	n.a.	n.a.
n.a.	NA (bag)	n.a.	n.a.	n.a.	n.a.	n.a.	n.a.
n.a.	NA (bag)	n.a.	n.a.	n.a.	n.a.	n.a.	n.a.
n.a.	NA (bag)	n.a.	n.a.	n.a.	n.a.	n.a.	n.a.
n.a.	NA (bag)	n.a.	n.a.	n.a.	n.a.	n.a.	n.a.
n.a.	NA (bag)	n.a.	n.a.	n.a.	n.a.	n.a.	n.a.
13	Copaene <alpha->	13.200	1847613.357	51196029.904	0.46	0.46	n.a.
n.a.	NA (bag)	n.a.	n.a.	n.a.	n.a.	n.a.	n.a.
n.a.	NA (bag)	n.a.	n.a.	n.a.	n.a.	n.a.	n.a.
n.a.	NA (bag)	n.a.	n.a.	n.a.	n.a.	n.a.	n.a.
n.a.	NA (bag)	n.a.	n.a.	n.a.	n.a.	n.a.	n.a.
14	Elemene <beta->	13.377	3174588.040	116176852.070	0.80	1.03	n.a.
n.a.	NA (bag)	n.a.	n.a.	n.a.	n.a.	n.a.	n.a.
n.a.	NA (bag)	n.a.	n.a.	n.a.	n.a.	n.a.	n.a.
n.a.	NA (bag)	n.a.	n.a.	n.a.	n.a.	n.a.	n.a.
15	Caryophyllene	13.819	46320164.005	1632310781.219	11.61	14.53	n.a.
16	Copaene <beta->	13.918	4743882.647	193739579.491	1.19	1.72	n.a.
n.a.	NA (bag)	n.a.	n.a.	n.a.	n.a.	n.a.	n.a.
n.a.	NA (bag)	n.a.	n.a.	n.a.	n.a.	n.a.	n.a.
n.a.	NA (bag)	n.a.	n.a.	n.a.	n.a.	n.a.	n.a.
n.a.	Farnesene <(E)-, beta->	n.a.	n.a.	n.a.	n.a.	n.a.	n.a.
17	Humulene	14.245	2473112.801	88861019.380	0.62	0.79	n.a.
n.a.	NA (bag)	n.a.	n.a.	n.a.	n.a.	n.a.	n.a.
n.a.	Aromadendrene	n.a.	n.a.	n.a.	n.a.	n.a.	n.a.
18	Caryophyllene <9-epi-(E)->	14.343	5900602.824	223798749.715	1.48	1.99	n.a.
19	Muurrolene <gamma->	14.510	126945519.681	3287726424.546	31.82	29.27	n.a.
n.a.	NA (bag)	n.a.	n.a.	n.a.	n.a.	n.a.	n.a.
20	Germacrene D	14.588	5754963.050	212249675.458	1.44	1.89	n.a.
n.a.	NA (bag)	n.a.	n.a.	n.a.	n.a.	n.a.	n.a.
21	Farnesene <(E,E)-, alpha->	14.738	27704768.108	1093509953.169	6.94	9.73	n.a.
n.a.	NA (bag)	n.a.	n.a.	n.a.	n.a.	n.a.	n.a.
n.a.	NA (bag)	n.a.	n.a.	n.a.	n.a.	n.a.	n.a.
n.a.	Cadinene <delta->	n.a.	n.a.	n.a.	n.a.	n.a.	n.a.
22	Calamenene	15.040	2152189.867	68746910.440	0.54	0.61	n.a.
n.a.	NA (bag)	n.a.	n.a.	n.a.	n.a.	n.a.	n.a.
n.a.	NA (bag)	n.a.	n.a.	n.a.	n.a.	n.a.	n.a.
n.a.	Cadina-1,4-diene <trans->	n.a.	n.a.	n.a.	n.a.	n.a.	n.a.
n.a.	NA (bag)	n.a.	n.a.	n.a.	n.a.	n.a.	n.a.
n.a.	NA (bag)	n.a.	n.a.	n.a.	n.a.	n.a.	n.a.
23	Nerolidol	15.418	702063.807	25598200.716	0.18	0.23	n.a.
24	(3E,7E)-4,8,12-Trimethyltrideca-1,3,7,11-tetraene	15.585	12351501.317	480679285.574	3.10	4.28	n.a.
n.a.	NA (bag)	n.a.	n.a.	n.a.	n.a.	n.a.	n.a.
n.a.	NA (bag)	n.a.	n.a.	n.a.	n.a.	n.a.	n.a.
n.a.	NA (bag)	n.a.	n.a.	n.a.	n.a.	n.a.	n.a.
n.a.	NA (contaminant)	n.a.	n.a.	n.a.	n.a.	n.a.	n.a.
n.a.	NA (bag)	n.a.	n.a.	n.a.	n.a.	n.a.	n.a.
n.a.	NA (bag)	n.a.	n.a.	n.a.	n.a.	n.a.	n.a.
n.a.	NA (bag)	n.a.	n.a.	n.a.	n.a.	n.a.	n.a.
n.a.	NA (bag)	n.a.	n.a.	n.a.	n.a.	n.a.	n.a.
25	unknown	16.370	8511995.200	331756799.664	2.13	2.95	n.a.
n.a.	unknown	n.a.	n.a.	n.a.	n.a.	n.a.	n.a.
n.a.	NA (bag)	n.a.	n.a.	n.a.	n.a.	n.a.	n.a.
n.a.	NA (bag)	n.a.	n.a.	n.a.	n.a.	n.a.	n.a.
n.a.	NA (bag)	n.a.	n.a.	n.a.	n.a.	n.a.	n.a.

n.a.	NA (bag)	n.a.	n.a.	n.a.	n.a.	n.a.	n.a.
n.a.	NA (bag)	n.a.	n.a.	n.a.	n.a.	n.a.	n.a.
n.a.	NA (bag)	n.a.	n.a.	n.a.	n.a.	n.a.	n.a.
n.a.	NA (contaminant)	n.a.	n.a.	n.a.	n.a.	n.a.	n.a.
n.a.	NA (bag)	n.a.	n.a.	n.a.	n.a.	n.a.	n.a.
n.a.	NA (bag)	n.a.	n.a.	n.a.	n.a.	n.a.	n.a.
n.a.	NA (bag)	n.a.	n.a.	n.a.	n.a.	n.a.	n.a.
n.a.	NA (bag)	n.a.	n.a.	n.a.	n.a.	n.a.	n.a.
Total:				**398988716.404**	**11233522993.252**	**100.00**	**100.00**

Chromatogram and SST Results

Injection Details

Injection Name:	**rose_clean_greenhouse_18-1**	*Run Time (min):*	**19.99**
Vial Number:	**129**	*Injection Volume:*	**1.00**
Injection Type:	**Unknown**	*Channel:*	**TIC**
Calibration Level:		*Wavelength:*	**n.a.**
Instrument Method:	**training-splitless**	*Bandwidth:*	**n.a.**
Processing Method:	**basic qualitative**	*Dilution Factor:*	**1.0000**
Injection Date/Time:	**18/May/19 11:13**	*Sample Weight:*	**1.0000**

Chromatogram

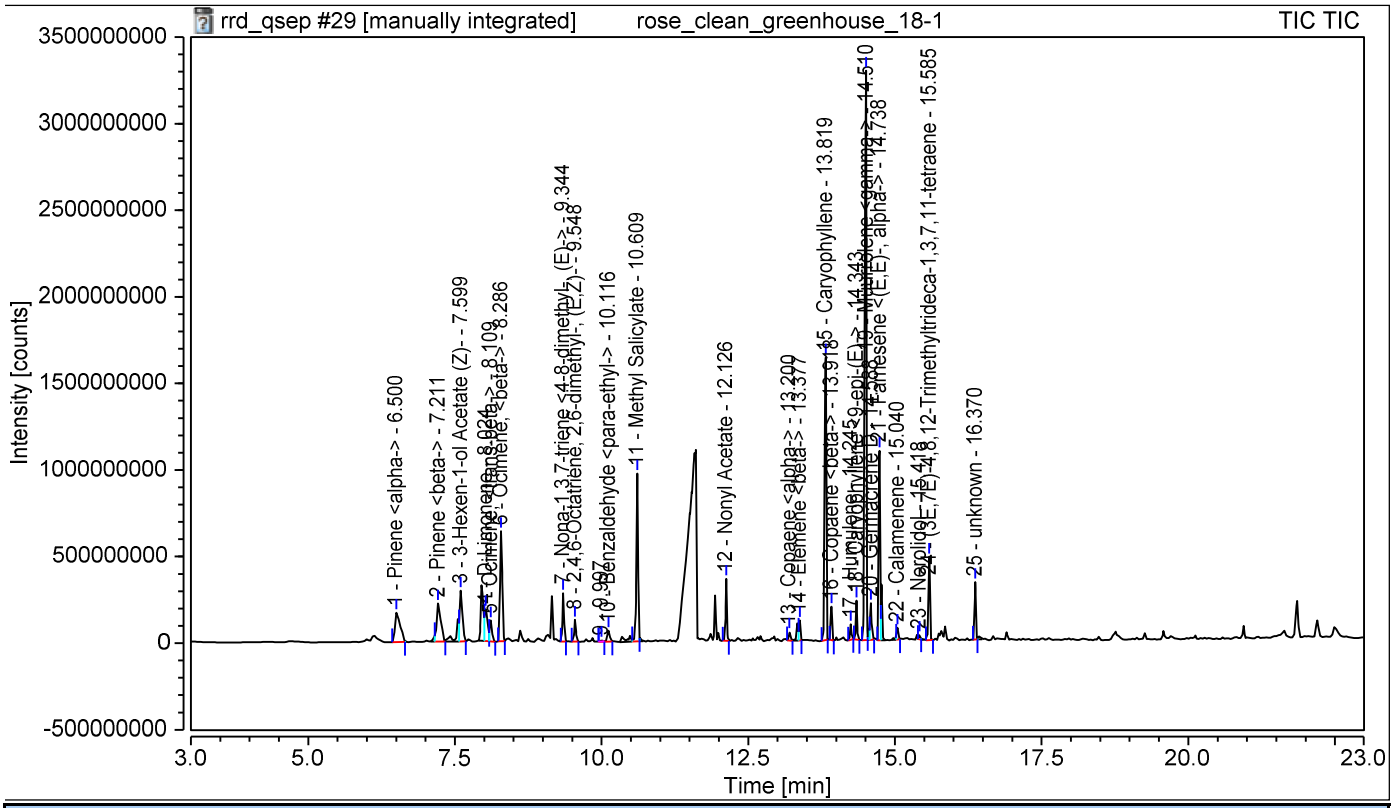

SST Results

No.	Name	Inj.Condition	Peak	Test Result	Injection
Number of executed test cases:		**n.a.**	**Total Result:**	**Passed**	

Chromatogram and Results

Injection Details

Injection Name:	**rose_clean_greenhouse_19-1**	*Run Time (min):*	**19.99**
Vial Number:	**130**	*Injection Volume:*	**1.00**
Injection Type:	**Unknown**	*Channel:*	**TIC**
Calibration Level:		*Wavelength:*	**n.a.**
Instrument Method:	**training-splitless**	*Bandwidth:*	**n.a.**
Processing Method:	**basic qualitative**	*Dilution Factor:*	**1.0000**
Injection Date/Time:	**18/May/19 11:42**	*Sample Weight:*	**1.0000**

Chromatogram

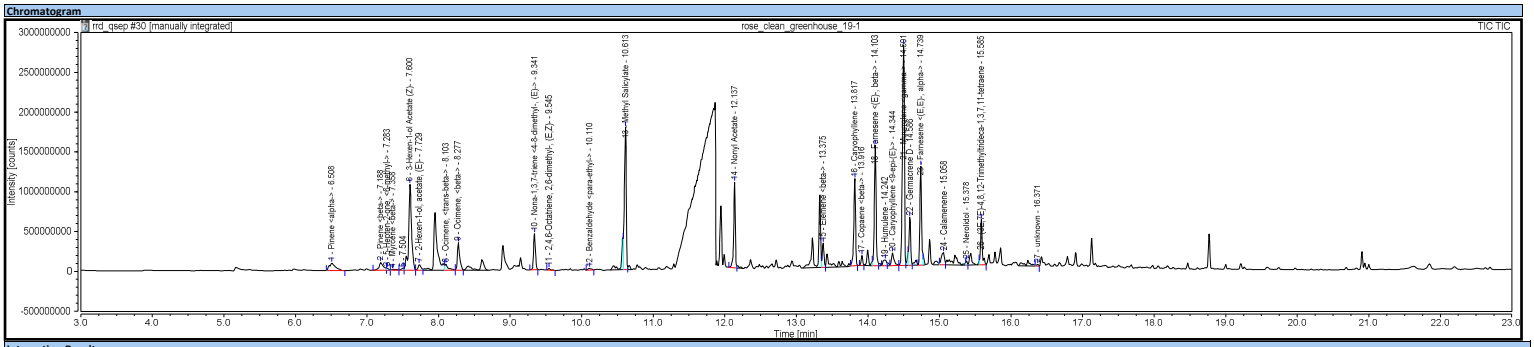

Integration Results

No.	Peak Name	Retention Time min	Area counts*min	Height counts	Relative Area %	Relative Height %	Amount
n.a.	2-Hexenal	n.a.	n.a.	n.a.	n.a.	n.a.	n.a.
n.a.	3-Hexen-1-ol, (Z)-	n.a.	n.a.	n.a.	n.a.	n.a.	n.a.
n.a.	Pentane, 3-ethyl-2,2-dimethyl-	n.a.	n.a.	n.a.	n.a.	n.a.	n.a.
n.a.	NA (bag)	n.a.	n.a.	n.a.	n.a.	n.a.	n.a.
n.a.	NA (bag)	n.a.	n.a.	n.a.	n.a.	n.a.	n.a.
1	Pinene <alpha->	6.508	9477156.259	97813753.320	2.09	0.70	n.a.
n.a.	NA (bag)	n.a.	n.a.	n.a.	n.a.	n.a.	n.a.
n.a.	2-Thujene	n.a.	n.a.	n.a.	n.a.	n.a.	n.a.
2	Pinene <beta->	7.188	6804340.547	97294870.996	1.50	0.70	n.a.
3	5-Hepten-2-one, <6-methyl->	7.283	859025.891	25431026.265	0.19	0.18	n.a.
4	Myrcene <beta->	7.358	872692.571	12580413.408	0.19	0.09	n.a.
5		7.504	1127893.176	30069650.707	0.25	0.22	n.a.
n.a.	NA (bag)	n.a.	n.a.	n.a.	n.a.	n.a.	n.a.
n.a.	NA (bag)	n.a.	n.a.	n.a.	n.a.	n.a.	n.a.
6	3-Hexen-1-ol Acetate (Z)-	7.600	50853902.263	1077891357.274	11.24	7.76	n.a.
n.a.	Acetic acid, hexyl ester	n.a.	n.a.	n.a.	n.a.	n.a.	n.a.
7	2-Hexen-1-ol, acetate, (E)-	7.729	3483984.426	73571847.129	0.77	0.53	n.a.
n.a.	NA (bag)	n.a.	n.a.	n.a.	n.a.	n.a.	n.a.
n.a.	NA (1-Hexanol, 2-ethyl-)	n.a.	n.a.	n.a.	n.a.	n.a.	n.a.
n.a.	NA (bag)	n.a.	n.a.	n.a.	n.a.	n.a.	n.a.
n.a.	D-Limonene	n.a.	n.a.	n.a.	n.a.	n.a.	n.a.
n.a.	NA (bag)	n.a.	n.a.	n.a.	n.a.	n.a.	n.a.
8	Ocimene, <trans-beta->	8.103	4288411.349	77887807.589	0.95	0.56	n.a.
9	Ocimene, <beta->	8.277	13164143.175	344633640.085	2.91	2.48	n.a.
n.a.	NA (bag)	n.a.	n.a.	n.a.	n.a.	n.a.	n.a.
n.a.	NA (bag)	n.a.	n.a.	n.a.	n.a.	n.a.	n.a.
n.a.	NA (bag)	n.a.	n.a.	n.a.	n.a.	n.a.	n.a.
n.a.	Trivertal	n.a.	n.a.	n.a.	n.a.	n.a.	n.a.
n.a.	NA (bag)	n.a.	n.a.	n.a.	n.a.	n.a.	n.a.
n.a.	NA (bag)	n.a.	n.a.	n.a.	n.a.	n.a.	n.a.
n.a.	NA (bag)	n.a.	n.a.	n.a.	n.a.	n.a.	n.a.
n.a.	NA (bag)	n.a.	n.a.	n.a.	n.a.	n.a.	n.a.
n.a.	NA (bag)	n.a.	n.a.	n.a.	n.a.	n.a.	n.a.
10	Nona-1,3,7-triene <4-8-dimethyl-, (E)->	9.341	13654570.681	454170606.504	3.02	3.27	n.a.
11	2,4,6-Octatriene, 2,6-dimethyl-, (E,Z)-	9.545	799239.725	21688976.302	0.18	0.16	n.a.
n.a.	Camphor	n.a.	n.a.	n.a.	n.a.	n.a.	n.a.
12	Benzaldehyde <para-ethyl->	10.110	1301593.147	22410449.585	0.29	0.16	n.a.
n.a.	NA (bag)	n.a.	n.a.	n.a.	n.a.	n.a.	n.a.
n.a.	NA (bag)	n.a.	n.a.	n.a.	n.a.	n.a.	n.a.
13	Methyl Salicylate	10.613	56909459.768	1788932216.248	12.57	12.88	n.a.
n.a.	NA (bag)	n.a.	n.a.	n.a.	n.a.	n.a.	n.a.
n.a.	NA (bag)	n.a.	n.a.	n.a.	n.a.	n.a.	n.a.
n.a.	NA (bag)	n.a.	n.a.	n.a.	n.a.	n.a.	n.a.
n.a.	NA (bag)	n.a.	n.a.	n.a.	n.a.	n.a.	n.a.
n.a.	NA (bag)	n.a.	n.a.	n.a.	n.a.	n.a.	n.a.
n.a.	NA (bag)	n.a.	n.a.	n.a.	n.a.	n.a.	n.a.
n.a.	NA (bag)	n.a.	n.a.	n.a.	n.a.	n.a.	n.a.
n.a.	NA (bag)	n.a.	n.a.	n.a.	n.a.	n.a.	n.a.
n.a.	NA (bag)	n.a.	n.a.	n.a.	n.a.	n.a.	n.a.
n.a.	NA (bag)	n.a.	n.a.	n.a.	n.a.	n.a.	n.a.
n.a.	NA (bag)	n.a.	n.a.	n.a.	n.a.	n.a.	n.a.
n.a.	NA (bag)	n.a.	n.a.	n.a.	n.a.	n.a.	n.a.
n.a.	NA (bag)	n.a.	n.a.	n.a.	n.a.	n.a.	n.a.
n.a.	NA (bag)	n.a.	n.a.	n.a.	n.a.	n.a.	n.a.
n.a.	NA (bag)	n.a.	n.a.	n.a.	n.a.	n.a.	n.a.
n.a.	NA (bag)	n.a.	n.a.	n.a.	n.a.	n.a.	n.a.
n.a.	NA (bag)	n.a.	n.a.	n.a.	n.a.	n.a.	n.a.
n.a.	NA (bag)	n.a.	n.a.	n.a.	n.a.	n.a.	n.a.
n.a.	NA (bag)	n.a.	n.a.	n.a.	n.a.	n.a.	n.a.
n.a.	NA (bag)	n.a.	n.a.	n.a.	n.a.	n.a.	n.a.
n.a.	NA (bag)	n.a.	n.a.	n.a.	n.a.	n.a.	n.a.
n.a.	NA (bag)	n.a.	n.a.	n.a.	n.a.	n.a.	n.a.
14	Nonyl Acetate	12.137	28253502.911	1076109286.018	6.24	7.75	n.a.
n.a.	NA (bag)	n.a.	n.a.	n.a.	n.a.	n.a.	n.a.
n.a.	NA (bag)	n.a.	n.a.	n.a.	n.a.	n.a.	n.a.
n.a.	NA (bag)	n.a.	n.a.	n.a.	n.a.	n.a.	n.a.
n.a.	NA (bag)	n.a.	n.a.	n.a.	n.a.	n.a.	n.a.
n.a.	NA (bag)	n.a.	n.a.	n.a.	n.a.	n.a.	n.a.
n.a.	NA (bag)	n.a.	n.a.	n.a.	n.a.	n.a.	n.a.
n.a.	NA (bag)	n.a.	n.a.	n.a.	n.a.	n.a.	n.a.
n.a.	NA (bag)	n.a.	n.a.	n.a.	n.a.	n.a.	n.a.
n.a.	Copaene <alpha->	n.a.	n.a.	n.a.	n.a.	n.a.	n.a.
n.a.	NA (bag)	n.a.	n.a.	n.a.	n.a.	n.a.	n.a.
n.a.	NA (bag)	n.a.	n.a.	n.a.	n.a.	n.a.	n.a.
n.a.	NA (bag)	n.a.	n.a.	n.a.	n.a.	n.a.	n.a.
n.a.	NA (bag)	n.a.	n.a.	n.a.	n.a.	n.a.	n.a.
15	Elemene <beta->	13.375	8278680.820	305512707.800	1.83	2.20	n.a.
n.a.	NA (bag)	n.a.	n.a.	n.a.	n.a.	n.a.	n.a.
n.a.	NA (bag)	n.a.	n.a.	n.a.	n.a.	n.a.	n.a.
n.a.	NA (bag)	n.a.	n.a.	n.a.	n.a.	n.a.	n.a.
16	Caryophyllene	13.817	31570106.603	1093169846.945	6.97	7.87	n.a.
17	Copaene <beta->	13.916	3167029.502	124400089.145	0.70	0.90	n.a.
n.a.	NA (bag)	n.a.	n.a.	n.a.	n.a.	n.a.	n.a.
n.a.	NA (bag)	n.a.	n.a.	n.a.	n.a.	n.a.	n.a.
n.a.	NA (bag)	n.a.	n.a.	n.a.	n.a.	n.a.	n.a.
18	Farnesene <(E)-, beta->	14.103	42333721.386	1513653438.117	9.35	10.90	n.a.
19	Humulene	14.242	4093800.005	75029144.956	0.90	0.54	n.a.
n.a.	NA (bag)	n.a.	n.a.	n.a.	n.a.	n.a.	n.a.
n.a.	Aromadendrene	n.a.	n.a.	n.a.	n.a.	n.a.	n.a.
20	Caryophyllene <9-epi-(E)->	14.344	6811783.082	160045810.262	1.50	1.15	n.a.
21	Muurrolene <gamma->	14.501	88319491.245	2767326699.789	19.51	19.93	n.a.
n.a.	NA (bag)	n.a.	n.a.	n.a.	n.a.	n.a.	n.a.
22	Germacrene D	14.586	16922345.914	603124151.577	3.74	4.34	n.a.
n.a.	NA (bag)	n.a.	n.a.	n.a.	n.a.	n.a.	n.a.
23	Farnesene <(E,E)-, alpha->	14.739	3324558.550	124132339.773	7.34	8.94	n.a.
n.a.	NA (bag)	n.a.	n.a.	n.a.	n.a.	n.a.	n.a.
n.a.	NA (bag)	n.a.	n.a.	n.a.	n.a.	n.a.	n.a.
n.a.	Cadinene <delta->	n.a.	n.a.	n.a.	n.a.	n.a.	n.a.
24	Calamenene	15.058	7636661.790	154472399.571	1.69	1.11	n.a.
n.a.	NA (bag)	n.a.	n.a.	n.a.	n.a.	n.a.	n.a.
n.a.	NA (bag)	n.a.	n.a.	n.a.	n.a.	n.a.	n.a.
n.a.	Cadina-1,4-diene <trans->	n.a.	n.a.	n.a.	n.a.	n.a.	n.a.
n.a.	NA (bag)	n.a.	n.a.	n.a.	n.a.	n.a.	n.a.
n.a.	NA (bag)	n.a.	n.a.	n.a.	n.a.	n.a.	n.a.
25	Nerolidol	15.378	1318282.149	55687723.452	0.29	0.40	n.a.
26	(3E,7E)-4,8,12-Trimethyltrideca-1,3,7,11-tetraene	15.585	16340268.373	571315352.249	3.61	4.11	n.a.
n.a.	NA (bag)	n.a.	n.a.	n.a.	n.a.	n.a.	n.a.
n.a.	NA (bag)	n.a.	n.a.	n.a.	n.a.	n.a.	n.a.
n.a.	NA (bag)	n.a.	n.a.	n.a.	n.a.	n.a.	n.a.
n.a.	NA (contaminant)	n.a.	n.a.	n.a.	n.a.	n.a.	n.a.
n.a.	NA (bag)	n.a.	n.a.	n.a.	n.a.	n.a.	n.a.
n.a.	NA (bag)	n.a.	n.a.	n.a.	n.a.	n.a.	n.a.
n.a.	NA (bag)	n.a.	n.a.	n.a.	n.a.	n.a.	n.a.
n.a.	NA (bag)	n.a.	n.a.	n.a.	n.a.	n.a.	n.a.
27	unknown	16.371	754124.826	22768441.209	0.17	0.16	n.a.
n.a.	unknown	n.a.	n.a.	n.a.	n.a.	n.a.	n.a.
n.a.	NA (bag)	n.a.	n.a.	n.a.	n.a.	n.a.	n.a.
n.a.	NA (bag)	n.a.	n.a.	n.a.	n.a.	n.a.	n.a.
n.a.	NA (bag)	n.a.	n.a.	n.a.	n.a.	n.a.	n.a.

n.a.	NA (bag)	n.a.	n.a.	n.a.	n.a.	n.a.	n.a.
n.a.	NA (bag)	n.a.	n.a.	n.a.	n.a.	n.a.	n.a.
n.a.	NA (bag)	n.a.	n.a.	n.a.	n.a.	n.a.	n.a.
n.a.	NA (contaminant)	n.a.	n.a.	n.a.	n.a.	n.a.	n.a.
n.a.	NA (bag)	n.a.	n.a.	n.a.	n.a.	n.a.	n.a.
n.a.	NA (bag)	n.a.	n.a.	n.a.	n.a.	n.a.	n.a.
n.a.	NA (bag)	n.a.	n.a.	n.a.	n.a.	n.a.	n.a.
n.a.	NA (bag)	n.a.	n.a.	n.a.	n.a.	n.a.	n.a.
Total:				**452630770.133**	**13888314846.275**	**100.00**	**100.00**

Chromatogram and SST Results

Injection Details

Injection Name:	**rose_clean_greenhouse_19-1**	*Run Time (min):*	**19.99**
Vial Number:	**130**	*Injection Volume:*	**1.00**
Injection Type:	**Unknown**	*Channel:*	**TIC**
Calibration Level:		*Wavelength:*	**n.a.**
Instrument Method:	**training-splitless**	*Bandwidth:*	**n.a.**
Processing Method:	**basic qualitative**	*Dilution Factor:*	**1.0000**
Injection Date/Time:	**18/May/19 11:42**	*Sample Weight:*	**1.0000**

Chromatogram

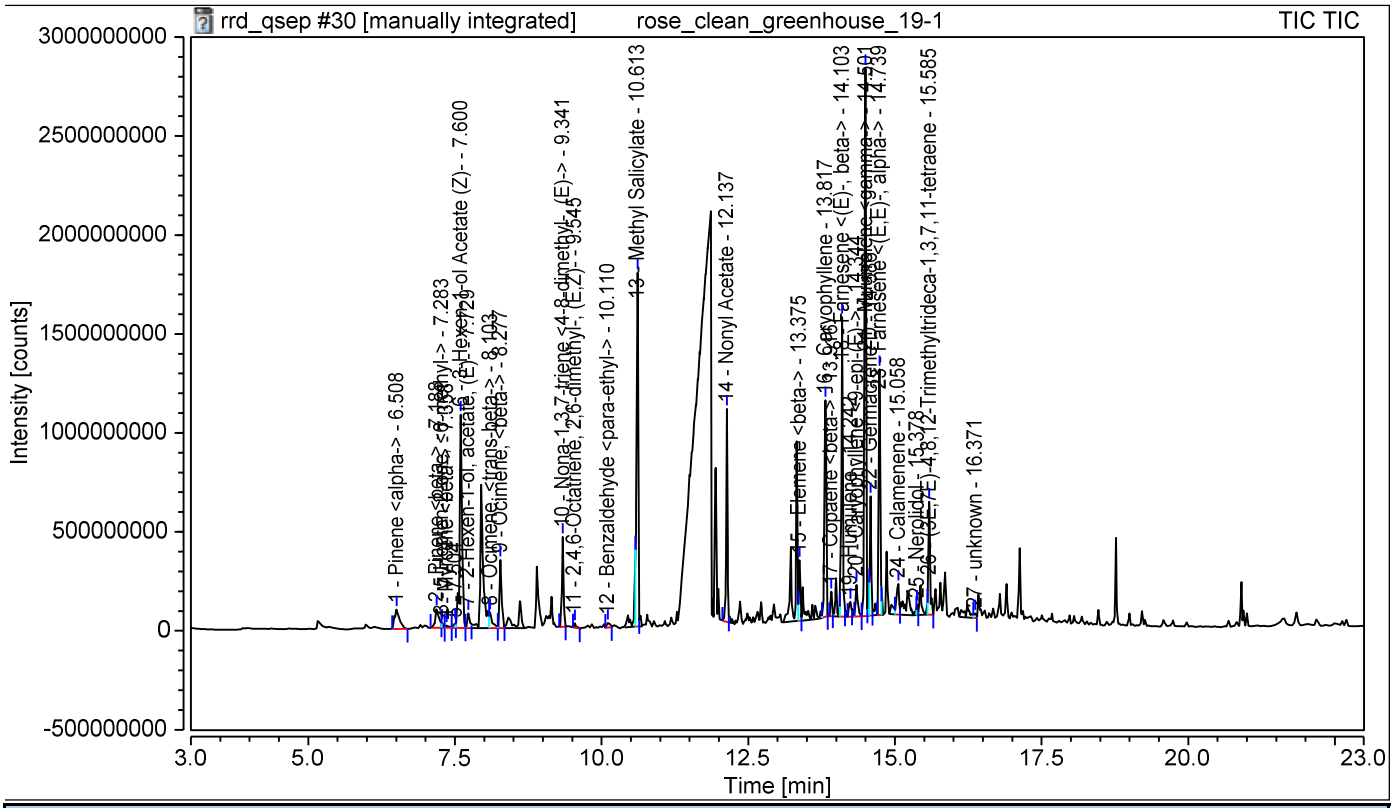

SST Results

No.	Name	Inj.Condition	Peak	Test Result	Injection
Number of executed test cases:	**n.a.**		**Total Result:**	**Passed**	

Chromatogram and Results

Injection Details

Injection Name:	**rose_clean_greenhouse_20-1**	*Run Time (min):*	**19.99**
Vial Number:	**131**	*Injection Volume:*	**1.00**
Injection Type:	**Unknown**	*Channel:*	**TIC**
Calibration Level:		*Wavelength:*	**n.a.**
Instrument Method:	**training-splitless**	*Bandwidth:*	**n.a.**
Processing Method:	**basic qualitative**	*Dilution Factor:*	**1.0000**
Injection Date/Time:	**18/May/19 12:11**	*Sample Weight:*	**1.0000**

Chromatogram

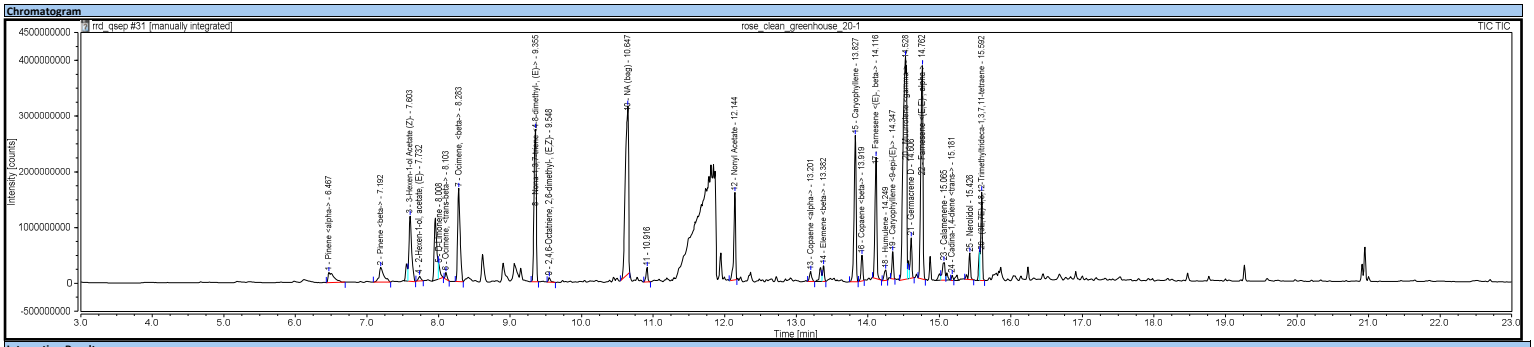

Integration Results

No.	Peak Name	Retention Time min	Area counts*min	Height counts	Relative Area %	Relative Height %	Amount
n.a.	2-Hexenal	n.a.	n.a.	n.a.	n.a.	n.a.	n.a.
n.a.	3-Hexen-1-ol, (Z)-	n.a.	n.a.	n.a.	n.a.	n.a.	n.a.
n.a.	Pentane, 3-ethyl-2,2-dimethyl-	n.a.	n.a.	n.a.	n.a.	n.a.	n.a.
n.a.	NA (bag)	n.a.	n.a.	n.a.	n.a.	n.a.	n.a.
n.a.	NA (bag)	n.a.	n.a.	n.a.	n.a.	n.a.	n.a.
1	Pinene <alpha->	6.467	17301529.499	178872766.768	1.52	0.62	n.a.
n.a.	NA (bag)	n.a.	n.a.	n.a.	n.a.	n.a.	n.a.
n.a.	2-Thujene	n.a.	n.a.	n.a.	n.a.	n.a.	n.a.
2	Pinene <beta->	7.192	20655334.600	264060060.602	1.82	0.92	n.a.
n.a.	5-Hepten-2-one, <6-methyl->	n.a.	n.a.	n.a.	n.a.	n.a.	n.a.
n.a.	Myrcene <beta->	n.a.	n.a.	n.a.	n.a.	n.a.	n.a.
n.a.	NA (bag)	n.a.	n.a.	n.a.	n.a.	n.a.	n.a.
n.a.	NA (bag)	n.a.	n.a.	n.a.	n.a.	n.a.	n.a.
3	3-Hexen-1-ol Acetate (Z)-	7.603	51025789.895	1165759894.739	4.49	4.04	n.a.
n.a.	Acetic acid, hexyl ester	n.a.	n.a.	n.a.	n.a.	n.a.	n.a.
4	2-Hexen-1-ol, acetate, (E)-	7.732	3447536.045	86369667.211	0.30	0.30	n.a.
n.a.	NA (bag)	n.a.	n.a.	n.a.	n.a.	n.a.	n.a.
n.a.	NA (1-Hexanol, 2-ethyl-)	n.a.	n.a.	n.a.	n.a.	n.a.	n.a.
n.a.	NA (bag)	n.a.	n.a.	n.a.	n.a.	n.a.	n.a.
5	D-Limonene	8.008	8090607.803	257174067.591	0.71	0.89	n.a.
n.a.	NA (bag)	n.a.	n.a.	n.a.	n.a.	n.a.	n.a.
6	Ocimene, <trans-beta->	8.103	3406347.689	121306378.004	0.30	0.42	n.a.
7	Ocimene, <beta->	8.283	66095283.098	1670999374.966	5.81	5.80	n.a.
n.a.	NA (bag)	n.a.	n.a.	n.a.	n.a.	n.a.	n.a.
n.a.	NA (bag)	n.a.	n.a.	n.a.	n.a.	n.a.	n.a.
n.a.	NA (bag)	n.a.	n.a.	n.a.	n.a.	n.a.	n.a.
n.a.	Trivertal	n.a.	n.a.	n.a.	n.a.	n.a.	n.a.
n.a.	NA (bag)	n.a.	n.a.	n.a.	n.a.	n.a.	n.a.
n.a.	NA (bag)	n.a.	n.a.	n.a.	n.a.	n.a.	n.a.
n.a.	NA (bag)	n.a.	n.a.	n.a.	n.a.	n.a.	n.a.
n.a.	NA (bag)	n.a.	n.a.	n.a.	n.a.	n.a.	n.a.
n.a.	NA (bag)	n.a.	n.a.	n.a.	n.a.	n.a.	n.a.
8	Nona-1,3,7-triene <4-8-dimethyl-, (E)->	9.355	96723807.293	2733606801.682	8.51	9.49	n.a.
9	2,4,6-Octatriene, 2,6-dimethyl-, (E,Z)-	9.548	2697219.705	80629765.869	0.24	0.28	n.a.
n.a.	Camphor	n.a.	n.a.	n.a.	n.a.	n.a.	n.a.
n.a.	Benzaldehyde <para-ethyl->	n.a.	n.a.	n.a.	n.a.	n.a.	n.a.
n.a.	NA (bag)	n.a.	n.a.	n.a.	n.a.	n.a.	n.a.
n.a.	NA (bag)	n.a.	n.a.	n.a.	n.a.	n.a.	n.a.
n.a.	Methyl Salicylate	n.a.	n.a.	n.a.	n.a.	n.a.	n.a.
10	NA (bag)	10.647	155949555.431	3012842894.310	13.72	10.45	n.a.
n.a.	NA (bag)	n.a.	n.a.	n.a.	n.a.	n.a.	n.a.
n.a.	NA (bag)	n.a.	n.a.	n.a.	n.a.	n.a.	n.a.
n.a.	NA (bag)	n.a.	n.a.	n.a.	n.a.	n.a.	n.a.
11		10.916	7273425.131	261226913.854	0.64	0.91	n.a.
n.a.	NA (bag)	n.a.	n.a.	n.a.	n.a.	n.a.	n.a.
n.a.	NA (bag)	n.a.	n.a.	n.a.	n.a.	n.a.	n.a.
n.a.	NA (bag)	n.a.	n.a.	n.a.	n.a.	n.a.	n.a.
n.a.	NA (bag)	n.a.	n.a.	n.a.	n.a.	n.a.	n.a.
n.a.	NA (bag)	n.a.	n.a.	n.a.	n.a.	n.a.	n.a.
n.a.	NA (bag)	n.a.	n.a.	n.a.	n.a.	n.a.	n.a.
n.a.	NA (bag)	n.a.	n.a.	n.a.	n.a.	n.a.	n.a.
n.a.	NA (bag)	n.a.	n.a.	n.a.	n.a.	n.a.	n.a.
n.a.	NA (bag)	n.a.	n.a.	n.a.	n.a.	n.a.	n.a.
n.a.	NA (bag)	n.a.	n.a.	n.a.	n.a.	n.a.	n.a.
n.a.	NA (bag)	n.a.	n.a.	n.a.	n.a.	n.a.	n.a.
n.a.	NA (bag)	n.a.	n.a.	n.a.	n.a.	n.a.	n.a.
n.a.	NA (bag)	n.a.	n.a.	n.a.	n.a.	n.a.	n.a.
n.a.	NA (bag)	n.a.	n.a.	n.a.	n.a.	n.a.	n.a.
n.a.	NA (bag)	n.a.	n.a.	n.a.	n.a.	n.a.	n.a.
n.a.	NA (bag)	n.a.	n.a.	n.a.	n.a.	n.a.	n.a.
n.a.	NA (bag)	n.a.	n.a.	n.a.	n.a.	n.a.	n.a.
n.a.	NA (bag)	n.a.	n.a.	n.a.	n.a.	n.a.	n.a.
12	Nonyl Acetate	12.144	44973578.245	1566920410.069	3.96	5.44	n.a.
n.a.	NA (bag)	n.a.	n.a.	n.a.	n.a.	n.a.	n.a.
n.a.	NA (bag)	n.a.	n.a.	n.a.	n.a.	n.a.	n.a.
n.a.	NA (bag)	n.a.	n.a.	n.a.	n.a.	n.a.	n.a.
n.a.	NA (bag)	n.a.	n.a.	n.a.	n.a.	n.a.	n.a.
n.a.	NA (bag)	n.a.	n.a.	n.a.	n.a.	n.a.	n.a.
n.a.	NA (bag)	n.a.	n.a.	n.a.	n.a.	n.a.	n.a.
n.a.	NA (bag)	n.a.	n.a.	n.a.	n.a.	n.a.	n.a.
n.a.	NA (bag)	n.a.	n.a.	n.a.	n.a.	n.a.	n.a.
13	Copaene <alpha->	13.201	6204424.395	180590015.135	0.55	0.63	n.a.
n.a.	NA (bag)	n.a.	n.a.	n.a.	n.a.	n.a.	n.a.
n.a.	NA (bag)	n.a.	n.a.	n.a.	n.a.	n.a.	n.a.
n.a.	NA (bag)	n.a.	n.a.	n.a.	n.a.	n.a.	n.a.
n.a.	NA (bag)	n.a.	n.a.	n.a.	n.a.	n.a.	n.a.
14	Elemene <beta->	13.382	7491420.353	286450156.168	0.66	0.99	n.a.
n.a.	NA (bag)	n.a.	n.a.	n.a.	n.a.	n.a.	n.a.
n.a.	NA (bag)	n.a.	n.a.	n.a.	n.a.	n.a.	n.a.
n.a.	NA (bag)	n.a.	n.a.	n.a.	n.a.	n.a.	n.a.
15	Caryophyllene	13.827	83259480.085	2620677573.964	7.32	9.09	n.a.
16	Copaene <beta->	13.919	11878270.873	457006909.026	1.04	1.59	n.a.
n.a.	NA (bag)	n.a.	n.a.	n.a.	n.a.	n.a.	n.a.
n.a.	NA (bag)	n.a.	n.a.	n.a.	n.a.	n.a.	n.a.
n.a.	NA (bag)	n.a.	n.a.	n.a.	n.a.	n.a.	n.a.
17	Farnesene <(E)-, beta->	14.116	68534447.069	2177685967.746	6.03	7.56	n.a.
18	Humulene	14.249	6306963.987	186527675.778	0.55	0.65	n.a.
n.a.	NA (bag)	n.a.	n.a.	n.a.	n.a.	n.a.	n.a.
n.a.	Aromadendrene	n.a.	n.a.	n.a.	n.a.	n.a.	n.a.
19	Caryophyllene <9-epi-(E)->	14.347	12192239.486	485327435.376	1.07	1.68	n.a.
20	Muurrolene <gamma->	14.528	237239040.803	3998122149.773	20.87	13.87	n.a.
n.a.	NA (bag)	n.a.	n.a.	n.a.	n.a.	n.a.	n.a.
21	Germacrene D	14.606	19679493.825	726520299.398	1.73	2.52	n.a.
n.a.	NA (bag)	n.a.	n.a.	n.a.	n.a.	n.a.	n.a.
22	Farnesene <(E,E)-, alpha->	14.762	134897030.096	3826002140.661	11.87	13.28	n.a.
n.a.	NA (bag)	n.a.	n.a.	n.a.	n.a.	n.a.	n.a.
n.a.	NA (bag)	n.a.	n.a.	n.a.	n.a.	n.a.	n.a.
n.a.	Cadinene <delta->	n.a.	n.a.	n.a.	n.a.	n.a.	n.a.
23	Calamenene	15.065	14347053.927	324418847.978	1.26	1.13	n.a.
n.a.	NA (bag)	n.a.	n.a.	n.a.	n.a.	n.a.	n.a.
n.a.	NA (bag)	n.a.	n.a.	n.a.	n.a.	n.a.	n.a.
24	Cadina-1,4-diene <trans->	15.181	2065435.965	90160097.264	0.18	0.31	n.a.
n.a.	NA (bag)	n.a.	n.a.	n.a.	n.a.	n.a.	n.a.
n.a.	NA (bag)	n.a.	n.a.	n.a.	n.a.	n.a.	n.a.
25	Nerolidol	15.426	13595774.962	475274278.772	1.20	1.65	n.a.
26	(3E,7E)-4,8,12-Trimethyltrideca-1,3,7,11-tetraene	15.592	41523452.383	1585444693.997	3.65	5.50	n.a.
n.a.	NA (bag)	n.a.	n.a.	n.a.	n.a.	n.a.	n.a.
n.a.	NA (bag)	n.a.	n.a.	n.a.	n.a.	n.a.	n.a.
n.a.	NA (bag)	n.a.	n.a.	n.a.	n.a.	n.a.	n.a.
n.a.	NA (contaminant)	n.a.	n.a.	n.a.	n.a.	n.a.	n.a.
n.a.	NA (bag)	n.a.	n.a.	n.a.	n.a.	n.a.	n.a.
n.a.	NA (bag)	n.a.	n.a.	n.a.	n.a.	n.a.	n.a.
n.a.	NA (bag)	n.a.	n.a.	n.a.	n.a.	n.a.	n.a.
n.a.	NA (bag)	n.a.	n.a.	n.a.	n.a.	n.a.	n.a.
n.a.	unknown	n.a.	n.a.	n.a.	n.a.	n.a.	n.a.
n.a.	unknown	n.a.	n.a.	n.a.	n.a.	n.a.	n.a.
n.a.	NA (bag)	n.a.	n.a.	n.a.	n.a.	n.a.	n.a.
n.a.	NA (bag)	n.a.	n.a.	n.a.	n.a.	n.a.	n.a.
n.a.	NA (bag)	n.a.	n.a.	n.a.	n.a.	n.a.	n.a.

n.a.	NA (bag)	n.a.	n.a.	n.a.	n.a.	n.a.	n.a.
n.a.	NA (bag)	n.a.	n.a.	n.a.	n.a.	n.a.	n.a.
n.a.	NA (bag)	n.a.	n.a.	n.a.	n.a.	n.a.	n.a.
n.a.	NA (contaminant)	n.a.	n.a.	n.a.	n.a.	n.a.	n.a.
n.a.	NA (bag)	n.a.	n.a.	n.a.	n.a.	n.a.	n.a.
n.a.	NA (bag)	n.a.	n.a.	n.a.	n.a.	n.a.	n.a.
n.a.	NA (bag)	n.a.	n.a.	n.a.	n.a.	n.a.	n.a.
n.a.	NA (bag)	n.a.	n.a.	n.a.	n.a.	n.a.	n.a.
Total:				**1136854542.643**	**28819977236.702**	**100.00**	**100.00**

Chromatogram and SST Results

Injection Details

Injection Name:	**rose_clean_greenhouse_20-1**	*Run Time (min):*	**19.99**
Vial Number:	**131**	*Injection Volume:*	**1.00**
Injection Type:	**Unknown**	*Channel:*	**TIC**
Calibration Level:		*Wavelength:*	**n.a.**
Instrument Method:	**training-splitless**	*Bandwidth:*	**n.a.**
Processing Method:	**basic qualitative**	*Dilution Factor:*	**1.0000**
Injection Date/Time:	**18/May/19 12:11**	*Sample Weight:*	**1.0000**

Chromatogram

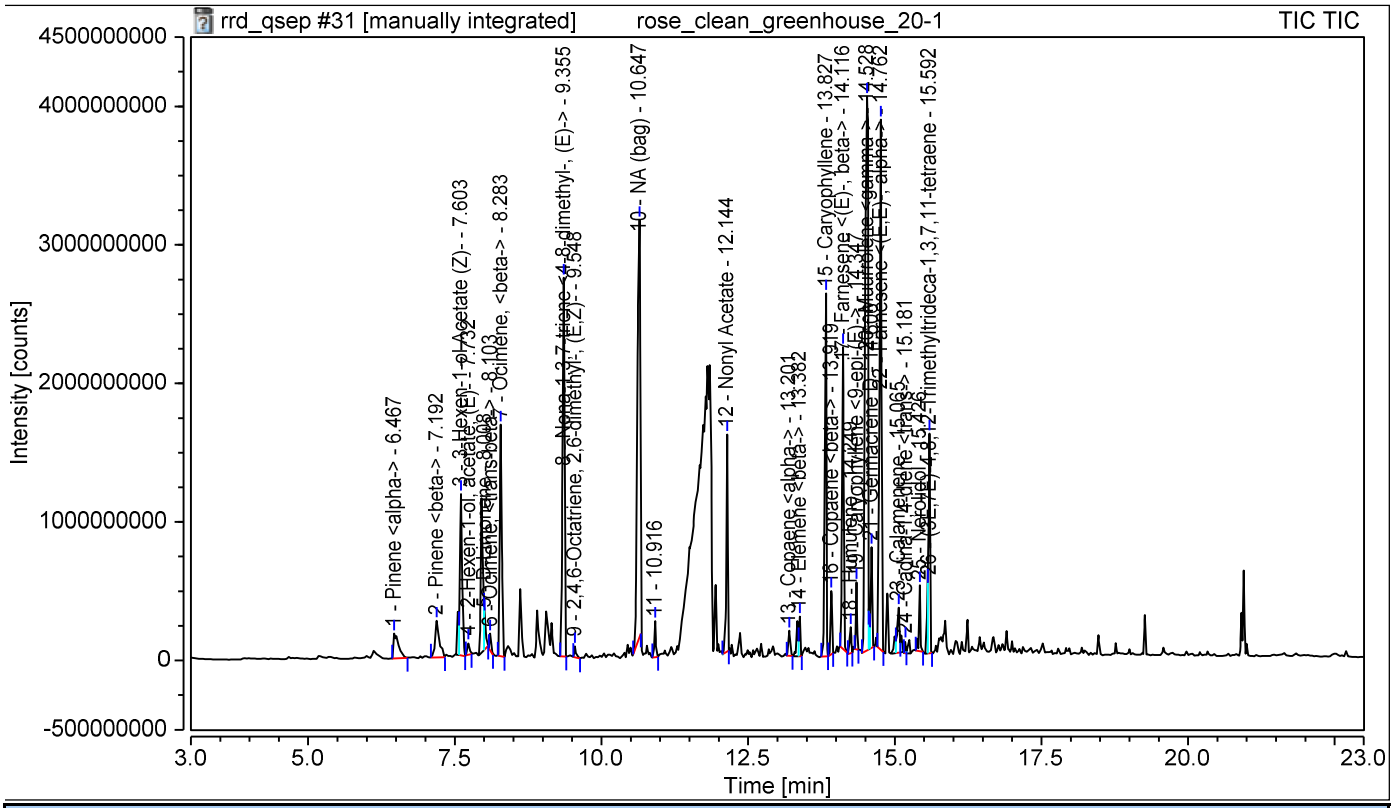

SST Results

No.	Name	Inj.Condition	Peak	Test Result	Injection
Number of executed test cases:	**n.a.**		**Total Result:**	**Passed**	

Chromatogram and Results

Injection Details

Injection Name:	**rose_clean_greenhouse_01-2**	*Run Time (min):*	**19.99**
Vial Number:	**1**	*Injection Volume:*	**1.00**
Injection Type:	**Unknown**	*Channel:*	**TIC**
Calibration Level:		*Wavelength:*	**n.a.**
Instrument Method:	**training-splitless**	*Bandwidth:*	**n.a.**
Processing Method:	**basic qualitative**	*Dilution Factor:*	**1.0000**
Injection Date/Time:	**21/Sep/19 03:35**	*Sample Weight:*	**1.0000**

Chromatogram

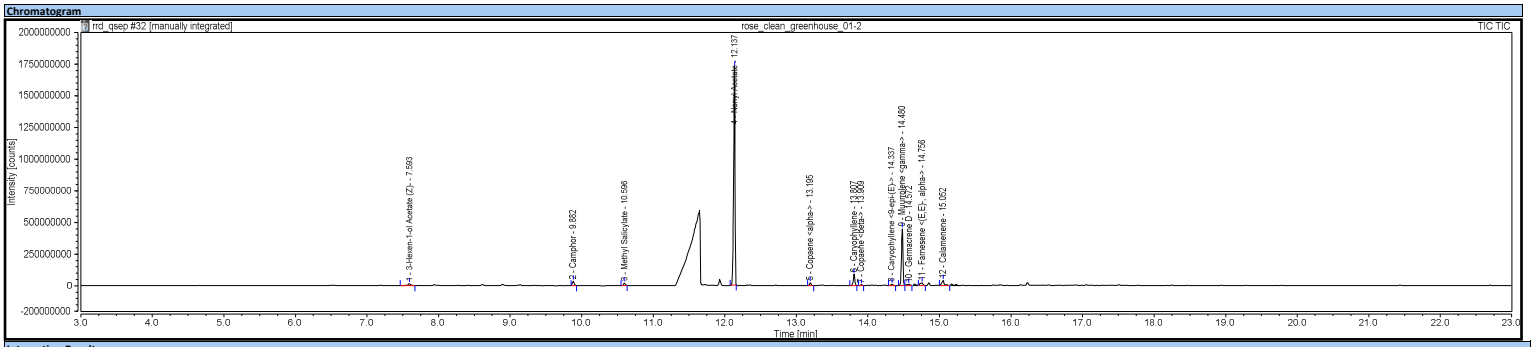

Integration Results

No.	Peak Name	Retention Time min	Area counts*min	Height counts	Relative Area %	Relative Height %	Amount
n.a.	2-Hexenal	n.a.	n.a.	n.a.	n.a.	n.a.	n.a.
n.a.	3-Hexen-1-ol, (Z)-	n.a.	n.a.	n.a.	n.a.	n.a.	n.a.
n.a.	Pentane, 3-ethyl-2,2-dimethyl-	n.a.	n.a.	n.a.	n.a.	n.a.	n.a.
n.a.	NA (bag)	n.a.	n.a.	n.a.	n.a.	n.a.	n.a.
n.a.	NA (bag)	n.a.	n.a.	n.a.	n.a.	n.a.	n.a.
n.a.	Pinene <alpha->	n.a.	n.a.	n.a.	n.a.	n.a.	n.a.
n.a.	NA (bag)	n.a.	n.a.	n.a.	n.a.	n.a.	n.a.
n.a.	2-Thujene	n.a.	n.a.	n.a.	n.a.	n.a.	n.a.
n.a.	Pinene <beta->	n.a.	n.a.	n.a.	n.a.	n.a.	n.a.
n.a.	5-Hepten-2-one, <6-methyl->	n.a.	n.a.	n.a.	n.a.	n.a.	n.a.
n.a.	Myrcene <beta->	n.a.	n.a.	n.a.	n.a.	n.a.	n.a.
n.a.	NA (bag)	n.a.	n.a.	n.a.	n.a.	n.a.	n.a.
n.a.	NA (bag)	n.a.	n.a.	n.a.	n.a.	n.a.	n.a.
1	3-Hexen-1-ol Acetate (Z)-	7.593	872700.125	17482968.145	1.45	0.71	n.a.
n.a.	Acetic acid, hexyl ester	n.a.	n.a.	n.a.	n.a.	n.a.	n.a.
n.a.	2-Hexen-1-ol, acetate, (E)-	n.a.	n.a.	n.a.	n.a.	n.a.	n.a.
n.a.	NA (bag)	n.a.	n.a.	n.a.	n.a.	n.a.	n.a.
n.a.	NA (1-Hexanol, 2-ethyl-)	n.a.	n.a.	n.a.	n.a.	n.a.	n.a.
n.a.	NA (bag)	n.a.	n.a.	n.a.	n.a.	n.a.	n.a.
n.a.	D-Limonene	n.a.	n.a.	n.a.	n.a.	n.a.	n.a.
n.a.	NA (bag)	n.a.	n.a.	n.a.	n.a.	n.a.	n.a.
n.a.	Ocimene, <trans-beta->	n.a.	n.a.	n.a.	n.a.	n.a.	n.a.
n.a.	Ocimene, <beta->	n.a.	n.a.	n.a.	n.a.	n.a.	n.a.
n.a.	NA (bag)	n.a.	n.a.	n.a.	n.a.	n.a.	n.a.
n.a.	NA (bag)	n.a.	n.a.	n.a.	n.a.	n.a.	n.a.
n.a.	NA (bag)	n.a.	n.a.	n.a.	n.a.	n.a.	n.a.
n.a.	Trivertal	n.a.	n.a.	n.a.	n.a.	n.a.	n.a.
n.a.	NA (bag)	n.a.	n.a.	n.a.	n.a.	n.a.	n.a.
n.a.	NA (bag)	n.a.	n.a.	n.a.	n.a.	n.a.	n.a.
n.a.	NA (bag)	n.a.	n.a.	n.a.	n.a.	n.a.	n.a.
n.a.	NA (bag)	n.a.	n.a.	n.a.	n.a.	n.a.	n.a.
n.a.	NA (bag)	n.a.	n.a.	n.a.	n.a.	n.a.	n.a.
n.a.	Nona-1,3,7-triene <4-8-dimethyl-, (E)->	n.a.	n.a.	n.a.	n.a.	n.a.	n.a.
n.a.	2,4,6-Octatriene, 2,6-dimethyl-, (E,Z)-	n.a.	n.a.	n.a.	n.a.	n.a.	n.a.
2	Camphor	9.882	1043585.779	36519632.736	1.74	1.49	n.a.
n.a.	Benzaldehyde <para-ethyl->	n.a.	n.a.	n.a.	n.a.	n.a.	n.a.
n.a.	NA (bag)	n.a.	n.a.	n.a.	n.a.	n.a.	n.a.
n.a.	NA (bag)	n.a.	n.a.	n.a.	n.a.	n.a.	n.a.
3	Methyl Salicylate	10.596	593572.862	22172177.638	0.99	0.90	n.a.
n.a.	NA (bag)	n.a.	n.a.	n.a.	n.a.	n.a.	n.a.
n.a.	NA (bag)	n.a.	n.a.	n.a.	n.a.	n.a.	n.a.
n.a.	NA (bag)	n.a.	n.a.	n.a.	n.a.	n.a.	n.a.
n.a.	NA (bag)	n.a.	n.a.	n.a.	n.a.	n.a.	n.a.
n.a.	NA (bag)	n.a.	n.a.	n.a.	n.a.	n.a.	n.a.
n.a.	NA (bag)	n.a.	n.a.	n.a.	n.a.	n.a.	n.a.
n.a.	NA (bag)	n.a.	n.a.	n.a.	n.a.	n.a.	n.a.
n.a.	NA (bag)	n.a.	n.a.	n.a.	n.a.	n.a.	n.a.
n.a.	NA (bag)	n.a.	n.a.	n.a.	n.a.	n.a.	n.a.
n.a.	NA (bag)	n.a.	n.a.	n.a.	n.a.	n.a.	n.a.
n.a.	NA (bag)	n.a.	n.a.	n.a.	n.a.	n.a.	n.a.
n.a.	NA (bag)	n.a.	n.a.	n.a.	n.a.	n.a.	n.a.
n.a.	NA (bag)	n.a.	n.a.	n.a.	n.a.	n.a.	n.a.
n.a.	NA (bag)	n.a.	n.a.	n.a.	n.a.	n.a.	n.a.
n.a.	NA (bag)	n.a.	n.a.	n.a.	n.a.	n.a.	n.a.
n.a.	NA (bag)	n.a.	n.a.	n.a.	n.a.	n.a.	n.a.
n.a.	NA (bag)	n.a.	n.a.	n.a.	n.a.	n.a.	n.a.
n.a.	NA (bag)	n.a.	n.a.	n.a.	n.a.	n.a.	n.a.
n.a.	NA (bag)	n.a.	n.a.	n.a.	n.a.	n.a.	n.a.
n.a.	NA (bag)	n.a.	n.a.	n.a.	n.a.	n.a.	n.a.
n.a.	NA (bag)	n.a.	n.a.	n.a.	n.a.	n.a.	n.a.
n.a.	NA (bag)	n.a.	n.a.	n.a.	n.a.	n.a.	n.a.
4	Nonyl Acetate	12.137	40032680.452	1723896102.993	66.63	70.19	n.a.
n.a.	NA (bag)	n.a.	n.a.	n.a.	n.a.	n.a.	n.a.
n.a.	NA (bag)	n.a.	n.a.	n.a.	n.a.	n.a.	n.a.
n.a.	NA (bag)	n.a.	n.a.	n.a.	n.a.	n.a.	n.a.
n.a.	NA (bag)	n.a.	n.a.	n.a.	n.a.	n.a.	n.a.
n.a.	NA (bag)	n.a.	n.a.	n.a.	n.a.	n.a.	n.a.
n.a.	NA (bag)	n.a.	n.a.	n.a.	n.a.	n.a.	n.a.
n.a.	NA (bag)	n.a.	n.a.	n.a.	n.a.	n.a.	n.a.
n.a.	NA (bag)	n.a.	n.a.	n.a.	n.a.	n.a.	n.a.
5	Copaene <alpha->	13.195	619728.227	24538544.293	1.03	1.00	n.a.
n.a.	NA (bag)	n.a.	n.a.	n.a.	n.a.	n.a.	n.a.
n.a.	NA (bag)	n.a.	n.a.	n.a.	n.a.	n.a.	n.a.
n.a.	NA (bag)	n.a.	n.a.	n.a.	n.a.	n.a.	n.a.
n.a.	NA (bag)	n.a.	n.a.	n.a.	n.a.	n.a.	n.a.
n.a.	Elemene <beta->	n.a.	n.a.	n.a.	n.a.	n.a.	n.a.
n.a.	NA (bag)	n.a.	n.a.	n.a.	n.a.	n.a.	n.a.
n.a.	NA (bag)	n.a.	n.a.	n.a.	n.a.	n.a.	n.a.
n.a.	NA (bag)	n.a.	n.a.	n.a.	n.a.	n.a.	n.a.
6	Caryophyllene	13.807	2305419.213	90350659.790	3.84	3.68	n.a.
7	Copaene <beta->	13.909	191094.937	7297175.515	0.32	0.30	n.a.
n.a.	NA (bag)	n.a.	n.a.	n.a.	n.a.	n.a.	n.a.
n.a.	NA (bag)	n.a.	n.a.	n.a.	n.a.	n.a.	n.a.
n.a.	NA (bag)	n.a.	n.a.	n.a.	n.a.	n.a.	n.a.
n.a.	Farnesene <(E)-, beta->	n.a.	n.a.	n.a.	n.a.	n.a.	n.a.
n.a.	Humulene	n.a.	n.a.	n.a.	n.a.	n.a.	n.a.
n.a.	NA (bag)	n.a.	n.a.	n.a.	n.a.	n.a.	n.a.
n.a.	Aromadendrene	n.a.	n.a.	n.a.	n.a.	n.a.	n.a.
8	Caryophyllene <9-epi-(E)->	14.337	348115.067	11717488.056	0.58	0.48	n.a.
9	Muurrolene <gamma->	14.480	10823882.261	447422620.428	18.01	18.22	n.a.
n.a.	NA (bag)	n.a.	n.a.	n.a.	n.a.	n.a.	n.a.
10	Germacrene D	14.572	620262.623	10850283.273	1.03	0.44	n.a.
n.a.	NA (bag)	n.a.	n.a.	n.a.	n.a.	n.a.	n.a.
11	Farnesene <(E,E)-, alpha->	14.756	1035016.029	22519074.382	1.72	0.92	n.a.
n.a.	NA (bag)	n.a.	n.a.	n.a.	n.a.	n.a.	n.a.
n.a.	NA (bag)	n.a.	n.a.	n.a.	n.a.	n.a.	n.a.
n.a.	Cadinene <delta->	n.a.	n.a.	n.a.	n.a.	n.a.	n.a.
12	Calamenene	15.052	1599267.213	41159657.618	2.66	1.68	n.a.
n.a.	NA (bag)	n.a.	n.a.	n.a.	n.a.	n.a.	n.a.
n.a.	NA (bag)	n.a.	n.a.	n.a.	n.a.	n.a.	n.a.
n.a.	Cadina-1,4-diene <trans->	n.a.	n.a.	n.a.	n.a.	n.a.	n.a.
n.a.	NA (bag)	n.a.	n.a.	n.a.	n.a.	n.a.	n.a.
n.a.	NA (bag)	n.a.	n.a.	n.a.	n.a.	n.a.	n.a.
n.a.	Nerolidol	n.a.	n.a.	n.a.	n.a.	n.a.	n.a.
n.a.	(3E,7E)-4,8,12-Trimethyltrideca-1,3,7,11-tetraene	n.a.	n.a.	n.a.	n.a.	n.a.	n.a.
n.a.	NA (bag)	n.a.	n.a.	n.a.	n.a.	n.a.	n.a.
n.a.	NA (bag)	n.a.	n.a.	n.a.	n.a.	n.a.	n.a.
n.a.	NA (bag)	n.a.	n.a.	n.a.	n.a.	n.a.	n.a.
n.a.	NA (contaminant)	n.a.	n.a.	n.a.	n.a.	n.a.	n.a.
n.a.	NA (bag)	n.a.	n.a.	n.a.	n.a.	n.a.	n.a.
n.a.	NA (bag)	n.a.	n.a.	n.a.	n.a.	n.a.	n.a.
n.a.	NA (bag)	n.a.	n.a.	n.a.	n.a.	n.a.	n.a.
n.a.	NA (bag)	n.a.	n.a.	n.a.	n.a.	n.a.	n.a.
n.a.	unknown	n.a.	n.a.	n.a.	n.a.	n.a.	n.a.
n.a.	unknown	n.a.	n.a.	n.a.	n.a.	n.a.	n.a.
n.a.	NA (bag)	n.a.	n.a.	n.a.	n.a.	n.a.	n.a.
n.a.	NA (bag)	n.a.	n.a.	n.a.	n.a.	n.a.	n.a.
n.a.	NA (bag)	n.a.	n.a.	n.a.	n.a.	n.a.	n.a.
n.a.	NA (bag)	n.a.	n.a.	n.a.	n.a.	n.a.	n.a.

n.a.	NA (bag)	n.a.	n.a.	n.a.	n.a.	n.a.	n.a.
n.a.	NA (bag)	n.a.	n.a.	n.a.	n.a.	n.a.	n.a.
n.a.	NA (contaminant)	n.a.	n.a.	n.a.	n.a.	n.a.	n.a.
n.a.	NA (bag)	n.a.	n.a.	n.a.	n.a.	n.a.	n.a.
n.a.	NA (bag)	n.a.	n.a.	n.a.	n.a.	n.a.	n.a.
n.a.	NA (bag)	n.a.	n.a.	n.a.	n.a.	n.a.	n.a.
n.a.	NA (bag)	n.a.	n.a.	n.a.	n.a.	n.a.	n.a.
Total:				**60085324.788**	**2455926384.868**	**100.00**	**100.00**

Chromatogram and SST Results

Injection Details

Injection Name:	**rose_clean_greenhouse_01-2**	*Run Time (min):*	**19.99**
Vial Number:	**1**	*Injection Volume:*	**1.00**
Injection Type:	**Unknown**	*Channel:*	**TIC**
Calibration Level:		*Wavelength:*	**n.a.**
Instrument Method:	**training-splitless**	*Bandwidth:*	**n.a.**
Processing Method:	**basic qualitative**	*Dilution Factor:*	**1.0000**
Injection Date/Time:	**21/Sep/19 03:35**	*Sample Weight:*	**1.0000**

Chromatogram

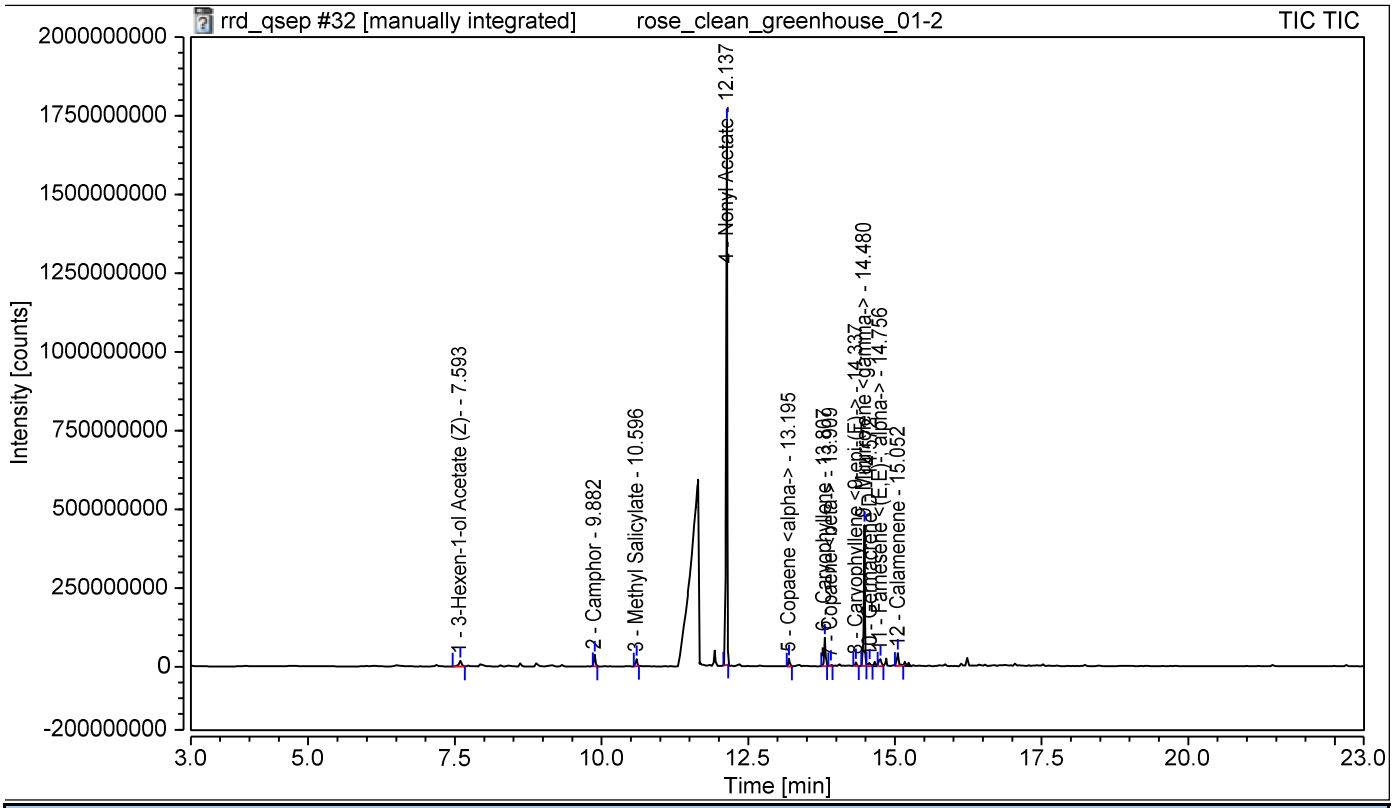

SST Results

No.	Name	Inj.Condition	Peak	Test Result	Injection
Number of executed test cases:		**n.a.**	**Total Result:**	**Passed**	

Chromatogram and Results

Injection Details

Injection Name:	**rose_clean_greenhouse_02-2**	*Run Time (min):*	**19.99**
Vial Number:	**2**	*Injection Volume:*	**1.00**
Injection Type:	**Unknown**	*Channel:*	**TIC**
Calibration Level:		*Wavelength:*	**n.a.**
Instrument Method:	**training-splitless**	*Bandwidth:*	**n.a.**
Processing Method:	**basic qualitative**	*Dilution Factor:*	**1.0000**
Injection Date/Time:	**21/Sep/19 04:03**	*Sample Weight:*	**1.0000**

Chromatogram

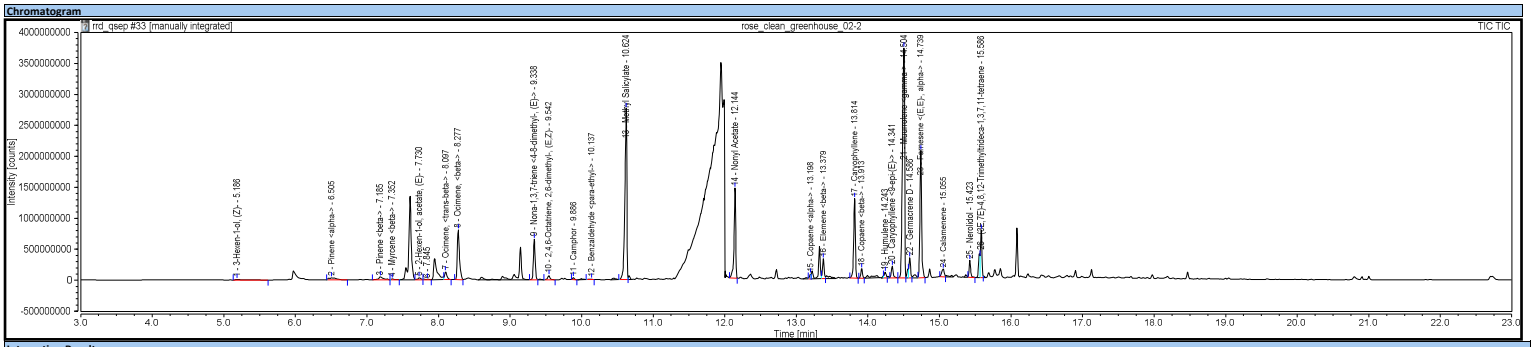

Integration Results

No.	Peak Name	Retention Time min	Area counts*min	Height counts	Relative Area %	Relative Height %	Amount
n.a.	2-Hexenal	n.a.	n.a.	n.a.	n.a.	n.a.	n.a.
1	3-Hexen-1-ol, (Z)-	5.186	1370530.290	9902380.383	0.28	0.06	n.a.
n.a.	Pentane, 3-ethyl-2,2-dimethyl-	n.a.	n.a.	n.a.	n.a.	n.a.	n.a.
n.a.	NA (bag)	n.a.	n.a.	n.a.	n.a.	n.a.	n.a.
n.a.	NA (bag)	n.a.	n.a.	n.a.	n.a.	n.a.	n.a.
2	Pinene <alpha>	6.505	4412618.846	36844473.342	0.91	0.24	n.a.
n.a.	NA (bag)	n.a.	n.a.	n.a.	n.a.	n.a.	n.a.
n.a.	2-Thujene	n.a.	n.a.	n.a.	n.a.	n.a.	n.a.
3	Pinene <beta>	7.185	3983356.695	51183072.955	0.83	0.33	n.a.
n.a.	5-Hepten-2-one, <6-methyl->	n.a.	n.a.	n.a.	n.a.	n.a.	n.a.
4	Myrcene <beta>	7.352	790046.352	14280497.754	0.16	0.09	n.a.
n.a.	NA (bag)	n.a.	n.a.	n.a.	n.a.	n.a.	n.a.
n.a.	NA (bag)	n.a.	n.a.	n.a.	n.a.	n.a.	n.a.
n.a.	3-Hexen-1-ol Acetate (Z)-	n.a.	n.a.	n.a.	n.a.	n.a.	n.a.
n.a.	Acetic acid, hexyl ester	n.a.	n.a.	n.a.	n.a.	n.a.	n.a.
5	2-Hexen-1-ol, acetate, (E)-	7.730	1568840.505	31825532.775	0.32	0.21	n.a.
6		7.845	665493.211	9982604.382	0.14	0.06	n.a.
n.a.	NA (bag)	n.a.	n.a.	n.a.	n.a.	n.a.	n.a.
n.a.	NA (1-Hexanol, 2-ethyl-)	n.a.	n.a.	n.a.	n.a.	n.a.	n.a.
n.a.	NA (bag)	n.a.	n.a.	n.a.	n.a.	n.a.	n.a.
n.a.	D-Limonene	n.a.	n.a.	n.a.	n.a.	n.a.	n.a.
n.a.	NA (bag)	n.a.	n.a.	n.a.	n.a.	n.a.	n.a.
7	Ocimene, <trans-beta->	8.097	4746979.451	129766297.678	0.98	0.84	n.a.
8	Ocimene, <beta->	8.277	28068654.418	805307615.765	5.81	5.21	n.a.
n.a.	NA (bag)	n.a.	n.a.	n.a.	n.a.	n.a.	n.a.
n.a.	NA (bag)	n.a.	n.a.	n.a.	n.a.	n.a.	n.a.
n.a.	NA (bag)	n.a.	n.a.	n.a.	n.a.	n.a.	n.a.
n.a.	Trivertal	n.a.	n.a.	n.a.	n.a.	n.a.	n.a.
n.a.	NA (bag)	n.a.	n.a.	n.a.	n.a.	n.a.	n.a.
n.a.	NA (bag)	n.a.	n.a.	n.a.	n.a.	n.a.	n.a.
n.a.	NA (bag)	n.a.	n.a.	n.a.	n.a.	n.a.	n.a.
n.a.	NA (bag)	n.a.	n.a.	n.a.	n.a.	n.a.	n.a.
n.a.	NA (bag)	n.a.	n.a.	n.a.	n.a.	n.a.	n.a.
9	Nona-1,3,7-triene <4-8-dimethyl-, (E)->	9.338	18808008.911	655125013.018	3.90	4.24	n.a.
10	2,4,6-Octatriene, 2,6-dimethyl-, (E,Z)-	9.542	2784708.992	73205732.121	0.58	0.47	n.a.
11	Camphor	9.886	1026739.022	35677004.348	0.21	0.23	n.a.
12	Benzaldehyde <para-ethyl->	10.137	638368.959	10301805.126	0.13	0.07	n.a.
n.a.	NA (bag)	n.a.	n.a.	n.a.	n.a.	n.a.	n.a.
n.a.	NA (bag)	n.a.	n.a.	n.a.	n.a.	n.a.	n.a.
13	Methyl Salicylate	10.624	90738969.505	2763368109.043	18.80	17.87	n.a.
n.a.	NA (bag)	n.a.	n.a.	n.a.	n.a.	n.a.	n.a.
n.a.	NA (bag)	n.a.	n.a.	n.a.	n.a.	n.a.	n.a.
n.a.	NA (bag)	n.a.	n.a.	n.a.	n.a.	n.a.	n.a.
n.a.	NA (bag)	n.a.	n.a.	n.a.	n.a.	n.a.	n.a.
n.a.	NA (bag)	n.a.	n.a.	n.a.	n.a.	n.a.	n.a.
n.a.	NA (bag)	n.a.	n.a.	n.a.	n.a.	n.a.	n.a.
n.a.	NA (bag)	n.a.	n.a.	n.a.	n.a.	n.a.	n.a.
n.a.	NA (bag)	n.a.	n.a.	n.a.	n.a.	n.a.	n.a.
n.a.	NA (bag)	n.a.	n.a.	n.a.	n.a.	n.a.	n.a.
n.a.	NA (bag)	n.a.	n.a.	n.a.	n.a.	n.a.	n.a.
n.a.	NA (bag)	n.a.	n.a.	n.a.	n.a.	n.a.	n.a.
n.a.	NA (bag)	n.a.	n.a.	n.a.	n.a.	n.a.	n.a.
n.a.	NA (bag)	n.a.	n.a.	n.a.	n.a.	n.a.	n.a.
n.a.	NA (bag)	n.a.	n.a.	n.a.	n.a.	n.a.	n.a.
n.a.	NA (bag)	n.a.	n.a.	n.a.	n.a.	n.a.	n.a.
n.a.	NA (bag)	n.a.	n.a.	n.a.	n.a.	n.a.	n.a.
n.a.	NA (bag)	n.a.	n.a.	n.a.	n.a.	n.a.	n.a.
n.a.	NA (bag)	n.a.	n.a.	n.a.	n.a.	n.a.	n.a.
n.a.	NA (bag)	n.a.	n.a.	n.a.	n.a.	n.a.	n.a.
n.a.	NA (bag)	n.a.	n.a.	n.a.	n.a.	n.a.	n.a.
n.a.	NA (bag)	n.a.	n.a.	n.a.	n.a.	n.a.	n.a.
n.a.	NA (bag)	n.a.	n.a.	n.a.	n.a.	n.a.	n.a.
n.a.	NA (bag)	n.a.	n.a.	n.a.	n.a.	n.a.	n.a.
n.a.	NA (bag)	n.a.	n.a.	n.a.	n.a.	n.a.	n.a.
n.a.	NA (bag)	n.a.	n.a.	n.a.	n.a.	n.a.	n.a.
14	Nonyl Acetate	12.144	39051053.966	1453640586.179	8.09	9.40	n.a.
n.a.	NA (bag)	n.a.	n.a.	n.a.	n.a.	n.a.	n.a.
n.a.	NA (bag)	n.a.	n.a.	n.a.	n.a.	n.a.	n.a.
n.a.	NA (bag)	n.a.	n.a.	n.a.	n.a.	n.a.	n.a.
n.a.	NA (bag)	n.a.	n.a.	n.a.	n.a.	n.a.	n.a.
n.a.	NA (bag)	n.a.	n.a.	n.a.	n.a.	n.a.	n.a.
n.a.	NA (bag)	n.a.	n.a.	n.a.	n.a.	n.a.	n.a.
n.a.	NA (bag)	n.a.	n.a.	n.a.	n.a.	n.a.	n.a.
n.a.	NA (bag)	n.a.	n.a.	n.a.	n.a.	n.a.	n.a.
15	Copaene <alpha>	13.198	2135560.796	79405839.675	0.44	0.51	n.a.
n.a.	NA (bag)	n.a.	n.a.	n.a.	n.a.	n.a.	n.a.
n.a.	NA (bag)	n.a.	n.a.	n.a.	n.a.	n.a.	n.a.
n.a.	NA (bag)	n.a.	n.a.	n.a.	n.a.	n.a.	n.a.
n.a.	NA (bag)	n.a.	n.a.	n.a.	n.a.	n.a.	n.a.
16	Elemene <beta>	13.379	8470831.376	320091626.382	1.75	2.07	n.a.
n.a.	NA (bag)	n.a.	n.a.	n.a.	n.a.	n.a.	n.a.
n.a.	NA (bag)	n.a.	n.a.	n.a.	n.a.	n.a.	n.a.
n.a.	NA (bag)	n.a.	n.a.	n.a.	n.a.	n.a.	n.a.
17	Caryophyllene	13.814	35481140.267	1285923405.351	7.35	8.31	n.a.
18	Copaene <beta>	13.913	3993559.683	151427614.648	0.83	0.98	n.a.
n.a.	NA (bag)	n.a.	n.a.	n.a.	n.a.	n.a.	n.a.
n.a.	NA (bag)	n.a.	n.a.	n.a.	n.a.	n.a.	n.a.
n.a.	NA (bag)	n.a.	n.a.	n.a.	n.a.	n.a.	n.a.
n.a.	Farnesene <(E)-, beta->	n.a.	n.a.	n.a.	n.a.	n.a.	n.a.
19	Humulene	14.243	2979998.168	95051070.137	0.62	0.61	n.a.
n.a.	NA (bag)	n.a.	n.a.	n.a.	n.a.	n.a.	n.a.
n.a.	Aromadendrene	n.a.	n.a.	n.a.	n.a.	n.a.	n.a.
20	Caryophyllene <9-epi-(E)->	14.341	5860329.838	190975353.547	1.21	1.23	n.a.
21	Muurrolene <gamma->	14.504	129171569.796	3712066174.955	26.76	24.00	n.a.
n.a.	NA (bag)	n.a.	n.a.	n.a.	n.a.	n.a.	n.a.
22	Germacrene D	14.586	8508188.862	324529692.948	1.76	2.10	n.a.
n.a.	NA (bag)	n.a.	n.a.	n.a.	n.a.	n.a.	n.a.
23	Farnesene <(E,E)-, alpha->	14.739	55927409.372	2054557074.732	11.59	13.28	n.a.
n.a.	NA (bag)	n.a.	n.a.	n.a.	n.a.	n.a.	n.a.
n.a.	NA (bag)	n.a.	n.a.	n.a.	n.a.	n.a.	n.a.
n.a.	Cadinene <delta->	n.a.	n.a.	n.a.	n.a.	n.a.	n.a.
24	Calamenene	15.055	4953393.366	125149564.214	1.03	0.81	n.a.
n.a.	NA (bag)	n.a.	n.a.	n.a.	n.a.	n.a.	n.a.
n.a.	NA (bag)	n.a.	n.a.	n.a.	n.a.	n.a.	n.a.
n.a.	Cadina-1,4-diene <trans->	n.a.	n.a.	n.a.	n.a.	n.a.	n.a.
n.a.	NA (bag)	n.a.	n.a.	n.a.	n.a.	n.a.	n.a.
n.a.	NA (bag)	n.a.	n.a.	n.a.	n.a.	n.a.	n.a.
25	Nerolidol	15.423	7196552.176	275612068.249	1.49	1.78	n.a.
26	(3E,7E)-4,8,12-Trimethyltrideca-1,3,7,11-tetraene	15.586	19422201.823	770821805.878	4.02	4.98	n.a.
n.a.	NA (bag)	n.a.	n.a.	n.a.	n.a.	n.a.	n.a.
n.a.	NA (bag)	n.a.	n.a.	n.a.	n.a.	n.a.	n.a.
n.a.	NA (bag)	n.a.	n.a.	n.a.	n.a.	n.a.	n.a.
n.a.	NA (contaminant)	n.a.	n.a.	n.a.	n.a.	n.a.	n.a.
n.a.	NA (bag)	n.a.	n.a.	n.a.	n.a.	n.a.	n.a.
n.a.	NA (bag)	n.a.	n.a.	n.a.	n.a.	n.a.	n.a.
n.a.	NA (bag)	n.a.	n.a.	n.a.	n.a.	n.a.	n.a.
n.a.	NA (bag)	n.a.	n.a.	n.a.	n.a.	n.a.	n.a.
n.a.	unknown	n.a.	n.a.	n.a.	n.a.	n.a.	n.a.
n.a.	unknown	n.a.	n.a.	n.a.	n.a.	n.a.	n.a.
n.a.	NA (bag)	n.a.	n.a.	n.a.	n.a.	n.a.	n.a.
n.a.	NA (bag)	n.a.	n.a.	n.a.	n.a.	n.a.	n.a.
n.a.	NA (bag)	n.a.	n.a.	n.a.	n.a.	n.a.	n.a.

n.a.	NA (bag)	n.a.	n.a.	n.a.	n.a.	n.a.	n.a.
n.a.	NA (bag)	n.a.	n.a.	n.a.	n.a.	n.a.	n.a.
n.a.	NA (bag)	n.a.	n.a.	n.a.	n.a.	n.a.	n.a.
n.a.	NA (contaminant)	n.a.	n.a.	n.a.	n.a.	n.a.	n.a.
n.a.	NA (bag)	n.a.	n.a.	n.a.	n.a.	n.a.	n.a.
n.a.	NA (bag)	n.a.	n.a.	n.a.	n.a.	n.a.	n.a.
n.a.	NA (bag)	n.a.	n.a.	n.a.	n.a.	n.a.	n.a.
n.a.	NA (bag)	n.a.	n.a.	n.a.	n.a.	n.a.	n.a.
Total:				**482755104.649**	**15466022015.588**	**100.00**	**100.00**

Chromatogram and SST Results

Injection Details

Injection Name:	**rose_clean_greenhouse_02-2**	*Run Time (min):*	**19.99**
Vial Number:	**2**	*Injection Volume:*	**1.00**
Injection Type:	**Unknown**	*Channel:*	**TIC**
Calibration Level:		*Wavelength:*	**n.a.**
Instrument Method:	**training-splitless**	*Bandwidth:*	**n.a.**
Processing Method:	**basic qualitative**	*Dilution Factor:*	**1.0000**
Injection Date/Time:	**21/Sep/19 04:03**	*Sample Weight:*	**1.0000**

Chromatogram

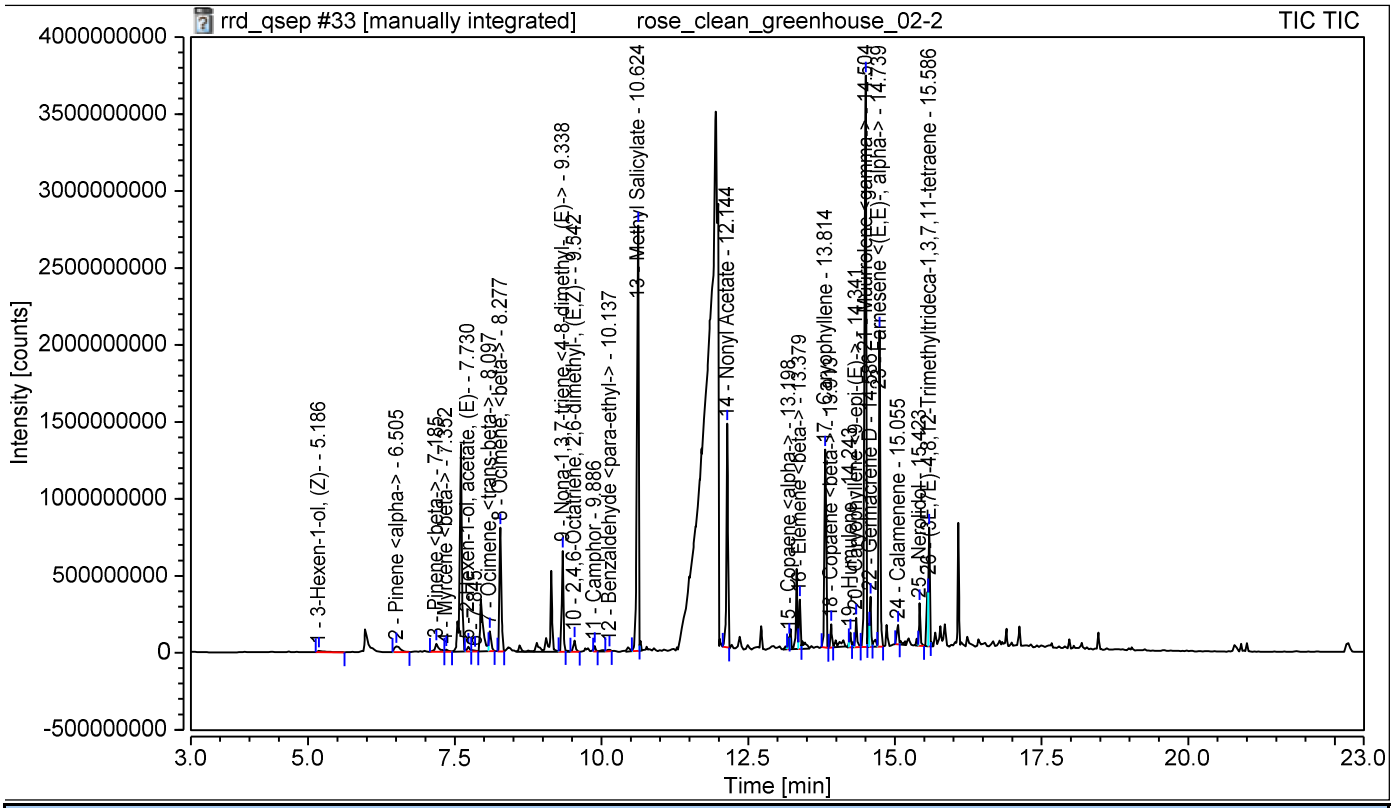

SST Results

No.	Name	Inj.Condition	Peak	Test Result	Injection
Number of executed test cases:	**n.a.**		**Total Result:**	**Passed**	

Chromatogram and Results

Injection Details

Injection Name:	**rose_clean_greenhouse_02-3**	*Run Time (min):*	**19.99**
Vial Number:	**3**	*Injection Volume:*	**1.00**
Injection Type:	**Unknown**	*Channel:*	**TIC**
Calibration Level:		*Wavelength:*	**n.a.**
Instrument Method:	**training-splitless**	*Bandwidth:*	**n.a.**
Processing Method:	**basic qualitative**	*Dilution Factor:*	**1.0000**
Injection Date/Time:	**21/Sep/19 04:31**	*Sample Weight:*	**1.0000**

Chromatogram

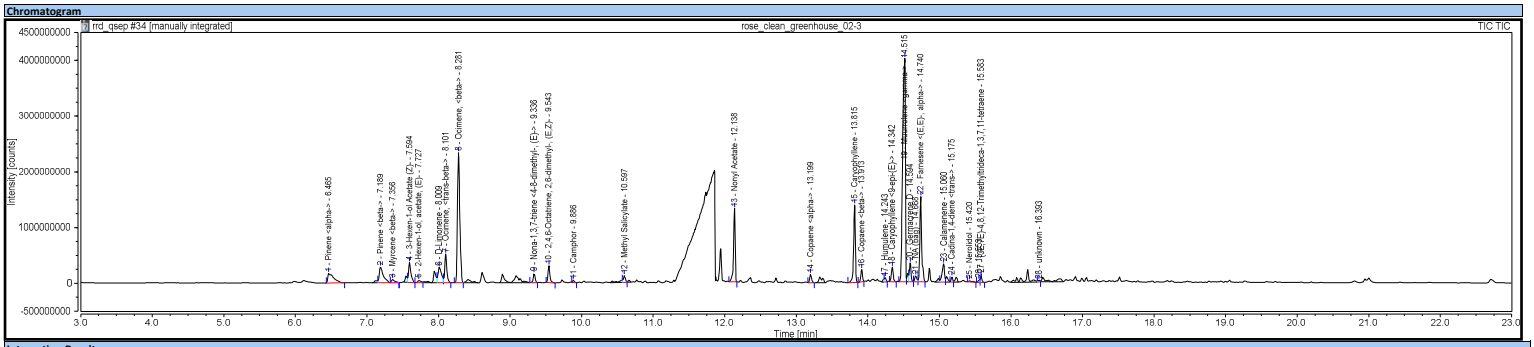

Integration Results

No.	Peak Name	Retention Time min	Area counts*min	Height counts	Relative Area %	Relative Height %	Amount
n.a.	2-Hexenal	n.a.	n.a.	n.a.	n.a.	n.a.	n.a.
n.a.	3-Hexen-1-ol, (Z)-	n.a.	n.a.	n.a.	n.a.	n.a.	n.a.
n.a.	Pentane, 3-ethyl-2,2-dimethyl-	n.a.	n.a.	n.a.	n.a.	n.a.	n.a.
n.a.	NA (bag)	n.a.	n.a.	n.a.	n.a.	n.a.	n.a.
n.a.	NA (bag)	n.a.	n.a.	n.a.	n.a.	n.a.	n.a.
1	Pinene <alpha->	6.465	16160355.266	171300826.544	2.98	1.16	n.a.
n.a.	NA (bag)	n.a.	n.a.	n.a.	n.a.	n.a.	n.a.
n.a.	2-Thujene	n.a.	n.a.	n.a.	n.a.	n.a.	n.a.
2	Pinene <beta->	7.189	19222674.785	285469711.244	3.54	1.94	n.a.
n.a.	5-Hepten-2-one, <6-methyl->	n.a.	n.a.	n.a.	n.a.	n.a.	n.a.
3	Myrcene <beta->	7.356	2959322.835	58066814.702	0.55	0.39	n.a.
n.a.	NA (bag)	n.a.	n.a.	n.a.	n.a.	n.a.	n.a.
n.a.	NA (bag)	n.a.	n.a.	n.a.	n.a.	n.a.	n.a.
4	3-Hexen-1-ol Acetate (Z)-	7.594	14190898.920	354775880.614	2.62	2.41	n.a.
n.a.	Acetic acid, hexyl ester	n.a.	n.a.	n.a.	n.a.	n.a.	n.a.
5	2-Hexen-1-ol, acetate, (E)-	7.727	2008581.192	42309668.981	0.37	0.29	n.a.
n.a.	NA (bag)	n.a.	n.a.	n.a.	n.a.	n.a.	n.a.
n.a.	NA (1-Hexanol, 2-ethyl-)	n.a.	n.a.	n.a.	n.a.	n.a.	n.a.
n.a.	NA (bag)	n.a.	n.a.	n.a.	n.a.	n.a.	n.a.
6	D-Limonene	8.009	15702004.170	279316132.092	2.89	1.90	n.a.
n.a.	NA (bag)	n.a.	n.a.	n.a.	n.a.	n.a.	n.a.
7	Ocimene, <trans-beta->	8.101	17392432.544	516477917.880	3.21	3.51	n.a.
8	Ocimene, <beta->	8.281	88933862.662	2331875423.955	16.39	15.85	n.a.
n.a.	NA (bag)	n.a.	n.a.	n.a.	n.a.	n.a.	n.a.
n.a.	NA (bag)	n.a.	n.a.	n.a.	n.a.	n.a.	n.a.
n.a.	NA (bag)	n.a.	n.a.	n.a.	n.a.	n.a.	n.a.
n.a.	Trivertal	n.a.	n.a.	n.a.	n.a.	n.a.	n.a.
n.a.	NA (bag)	n.a.	n.a.	n.a.	n.a.	n.a.	n.a.
n.a.	NA (bag)	n.a.	n.a.	n.a.	n.a.	n.a.	n.a.
n.a.	NA (bag)	n.a.	n.a.	n.a.	n.a.	n.a.	n.a.
n.a.	NA (bag)	n.a.	n.a.	n.a.	n.a.	n.a.	n.a.
n.a.	NA (bag)	n.a.	n.a.	n.a.	n.a.	n.a.	n.a.
9	Nona-1,3,7-triene <4-8-dimethyl-, (E)->	9.336	5021912.177	163101775.210	0.93	1.11	n.a.
10	2,4,6-Octatriene, 2,6-dimethyl-, (E,Z)-	9.543	9312159.492	301805757.074	1.72	2.05	n.a.
11	Camphor	9.886	1222302.489	45094236.923	0.23	0.31	n.a.
n.a.	Benzaldehyde <para-ethyl->	n.a.	n.a.	n.a.	n.a.	n.a.	n.a.
n.a.	NA (bag)	n.a.	n.a.	n.a.	n.a.	n.a.	n.a.
n.a.	NA (bag)	n.a.	n.a.	n.a.	n.a.	n.a.	n.a.
12	Methyl Salicylate	10.597	4137774.702	122913801.947	0.76	0.84	n.a.
n.a.	NA (bag)	n.a.	n.a.	n.a.	n.a.	n.a.	n.a.
n.a.	NA (bag)	n.a.	n.a.	n.a.	n.a.	n.a.	n.a.
n.a.	NA (bag)	n.a.	n.a.	n.a.	n.a.	n.a.	n.a.
n.a.	NA (bag)	n.a.	n.a.	n.a.	n.a.	n.a.	n.a.
n.a.	NA (bag)	n.a.	n.a.	n.a.	n.a.	n.a.	n.a.
n.a.	NA (bag)	n.a.	n.a.	n.a.	n.a.	n.a.	n.a.
n.a.	NA (bag)	n.a.	n.a.	n.a.	n.a.	n.a.	n.a.
n.a.	NA (bag)	n.a.	n.a.	n.a.	n.a.	n.a.	n.a.
n.a.	NA (bag)	n.a.	n.a.	n.a.	n.a.	n.a.	n.a.
n.a.	NA (bag)	n.a.	n.a.	n.a.	n.a.	n.a.	n.a.
n.a.	NA (bag)	n.a.	n.a.	n.a.	n.a.	n.a.	n.a.
n.a.	NA (bag)	n.a.	n.a.	n.a.	n.a.	n.a.	n.a.
n.a.	NA (bag)	n.a.	n.a.	n.a.	n.a.	n.a.	n.a.
n.a.	NA (bag)	n.a.	n.a.	n.a.	n.a.	n.a.	n.a.
n.a.	NA (bag)	n.a.	n.a.	n.a.	n.a.	n.a.	n.a.
n.a.	NA (bag)	n.a.	n.a.	n.a.	n.a.	n.a.	n.a.
n.a.	NA (bag)	n.a.	n.a.	n.a.	n.a.	n.a.	n.a.
n.a.	NA (bag)	n.a.	n.a.	n.a.	n.a.	n.a.	n.a.
n.a.	NA (bag)	n.a.	n.a.	n.a.	n.a.	n.a.	n.a.
n.a.	NA (bag)	n.a.	n.a.	n.a.	n.a.	n.a.	n.a.
n.a.	NA (bag)	n.a.	n.a.	n.a.	n.a.	n.a.	n.a.
n.a.	NA (bag)	n.a.	n.a.	n.a.	n.a.	n.a.	n.a.
13	Nonyl Acetate	12.138	35440770.346	1315374442.854	6.53	8.94	n.a.
n.a.	NA (bag)	n.a.	n.a.	n.a.	n.a.	n.a.	n.a.
n.a.	NA (bag)	n.a.	n.a.	n.a.	n.a.	n.a.	n.a.
n.a.	NA (bag)	n.a.	n.a.	n.a.	n.a.	n.a.	n.a.
n.a.	NA (bag)	n.a.	n.a.	n.a.	n.a.	n.a.	n.a.
n.a.	NA (bag)	n.a.	n.a.	n.a.	n.a.	n.a.	n.a.
n.a.	NA (bag)	n.a.	n.a.	n.a.	n.a.	n.a.	n.a.
n.a.	NA (bag)	n.a.	n.a.	n.a.	n.a.	n.a.	n.a.
n.a.	NA (bag)	n.a.	n.a.	n.a.	n.a.	n.a.	n.a.
14	Copaene <alpha->	13.199	4447200.971	150419446.027	0.82	1.02	n.a.
n.a.	NA (bag)	n.a.	n.a.	n.a.	n.a.	n.a.	n.a.
n.a.	NA (bag)	n.a.	n.a.	n.a.	n.a.	n.a.	n.a.
n.a.	NA (bag)	n.a.	n.a.	n.a.	n.a.	n.a.	n.a.
n.a.	NA (bag)	n.a.	n.a.	n.a.	n.a.	n.a.	n.a.
n.a.	Elemene <beta->	n.a.	n.a.	n.a.	n.a.	n.a.	n.a.
n.a.	NA (bag)	n.a.	n.a.	n.a.	n.a.	n.a.	n.a.
n.a.	NA (bag)	n.a.	n.a.	n.a.	n.a.	n.a.	n.a.
n.a.	NA (bag)	n.a.	n.a.	n.a.	n.a.	n.a.	n.a.
15	Caryophyllene	13.815	39673122.838	1394445905.525	7.31	9.48	n.a.
16	Copaene <beta->	13.913	5777764.610	222283233.502	1.06	1.51	n.a.
n.a.	NA (bag)	n.a.	n.a.	n.a.	n.a.	n.a.	n.a.
n.a.	NA (bag)	n.a.	n.a.	n.a.	n.a.	n.a.	n.a.
n.a.	NA (bag)	n.a.	n.a.	n.a.	n.a.	n.a.	n.a.
n.a.	Farnesene <(E)-, beta->	n.a.	n.a.	n.a.	n.a.	n.a.	n.a.
17	Humulene	14.243	2123284.488	81628880.542	0.39	0.55	n.a.
n.a.	NA (bag)	n.a.	n.a.	n.a.	n.a.	n.a.	n.a.
n.a.	Aromadendrene	n.a.	n.a.	n.a.	n.a.	n.a.	n.a.
18	Caryophyllene <9-epi-(E)->	14.342	7544413.559	262986858.919	1.39	1.79	n.a.
19	Muurrolene <gamma->	14.515	172714358.775	4008726603.124	31.83	27.25	n.a.
n.a.	NA (bag)	n.a.	n.a.	n.a.	n.a.	n.a.	n.a.
20	Germacrene D	14.594	9446041.700	339358100.515	1.74	2.31	n.a.
21	NA (bag)	14.668	3614203.831	109166816.756	0.67	0.74	n.a.
22	Farnesene <(E,E)-, alpha->	14.740	45307525.362	1529663805.348	8.35	10.40	n.a.
n.a.	NA (bag)	n.a.	n.a.	n.a.	n.a.	n.a.	n.a.
n.a.	NA (bag)	n.a.	n.a.	n.a.	n.a.	n.a.	n.a.
n.a.	Cadinene <delta->	n.a.	n.a.	n.a.	n.a.	n.a.	n.a.
23	Calamenene	15.060	12071338.646	324615505.811	2.22	2.21	n.a.
n.a.	NA (bag)	n.a.	n.a.	n.a.	n.a.	n.a.	n.a.
n.a.	NA (bag)	n.a.	n.a.	n.a.	n.a.	n.a.	n.a.
24	Cadina-1,4-diene <trans->	15.175	2267099.204	93061767.146	0.42	0.63	n.a.
n.a.	NA (bag)	n.a.	n.a.	n.a.	n.a.	n.a.	n.a.
n.a.	NA (bag)	n.a.	n.a.	n.a.	n.a.	n.a.	n.a.
25	Nerolidol	15.420	1172494.044	25283086.371	0.22	0.17	n.a.
26		15.553	1128661.730	45357102.800	0.21	0.31	n.a.
27	(3E,7E)-4,8,12-Trimethyltrideca-1,3,7,11-tetraene	15.583	2574886.356	101825875.889	0.47	0.69	n.a.
n.a.	NA (bag)	n.a.	n.a.	n.a.	n.a.	n.a.	n.a.
n.a.	NA (bag)	n.a.	n.a.	n.a.	n.a.	n.a.	n.a.
n.a.	NA (bag)	n.a.	n.a.	n.a.	n.a.	n.a.	n.a.
n.a.	NA (contaminant)	n.a.	n.a.	n.a.	n.a.	n.a.	n.a.
n.a.	NA (bag)	n.a.	n.a.	n.a.	n.a.	n.a.	n.a.
n.a.	NA (bag)	n.a.	n.a.	n.a.	n.a.	n.a.	n.a.
n.a.	NA (bag)	n.a.	n.a.	n.a.	n.a.	n.a.	n.a.
n.a.	NA (bag)	n.a.	n.a.	n.a.	n.a.	n.a.	n.a.
n.a.	unknown	n.a.	n.a.	n.a.	n.a.	n.a.	n.a.
28	unknown	16.393	967540.729	32231898.962	0.18	0.22	n.a.
n.a.	NA (bag)	n.a.	n.a.	n.a.	n.a.	n.a.	n.a.
n.a.	NA (bag)	n.a.	n.a.	n.a.	n.a.	n.a.	n.a.
n.a.	NA (bag)	n.a.	n.a.	n.a.	n.a.	n.a.	n.a.

n.a.	NA (bag)	n.a.	n.a.	n.a.	n.a.	n.a.	n.a.
n.a.	NA (bag)	n.a.	n.a.	n.a.	n.a.	n.a.	n.a.
n.a.	NA (bag)	n.a.	n.a.	n.a.	n.a.	n.a.	n.a.
n.a.	NA (contaminant)	n.a.	n.a.	n.a.	n.a.	n.a.	n.a.
n.a.	NA (bag)	n.a.	n.a.	n.a.	n.a.	n.a.	n.a.
n.a.	NA (bag)	n.a.	n.a.	n.a.	n.a.	n.a.	n.a.
n.a.	NA (bag)	n.a.	n.a.	n.a.	n.a.	n.a.	n.a.
n.a.	NA (bag)	n.a.	n.a.	n.a.	n.a.	n.a.	n.a.
Total:				**542534988.425**	**14708937277.260**	**100.00**	**100.00**

Chromatogram and SST Results

Injection Details

Injection Name:	**rose_clean_greenhouse_02-3**	*Run Time (min):*	**19.99**
Vial Number:	**3**	*Injection Volume:*	**1.00**
Injection Type:	**Unknown**	*Channel:*	**TIC**
Calibration Level:		*Wavelength:*	**n.a.**
Instrument Method:	**training-splitless**	*Bandwidth:*	**n.a.**
Processing Method:	**basic qualitative**	*Dilution Factor:*	**1.0000**
Injection Date/Time:	**21/Sep/19 04:31**	*Sample Weight:*	**1.0000**

Chromatogram

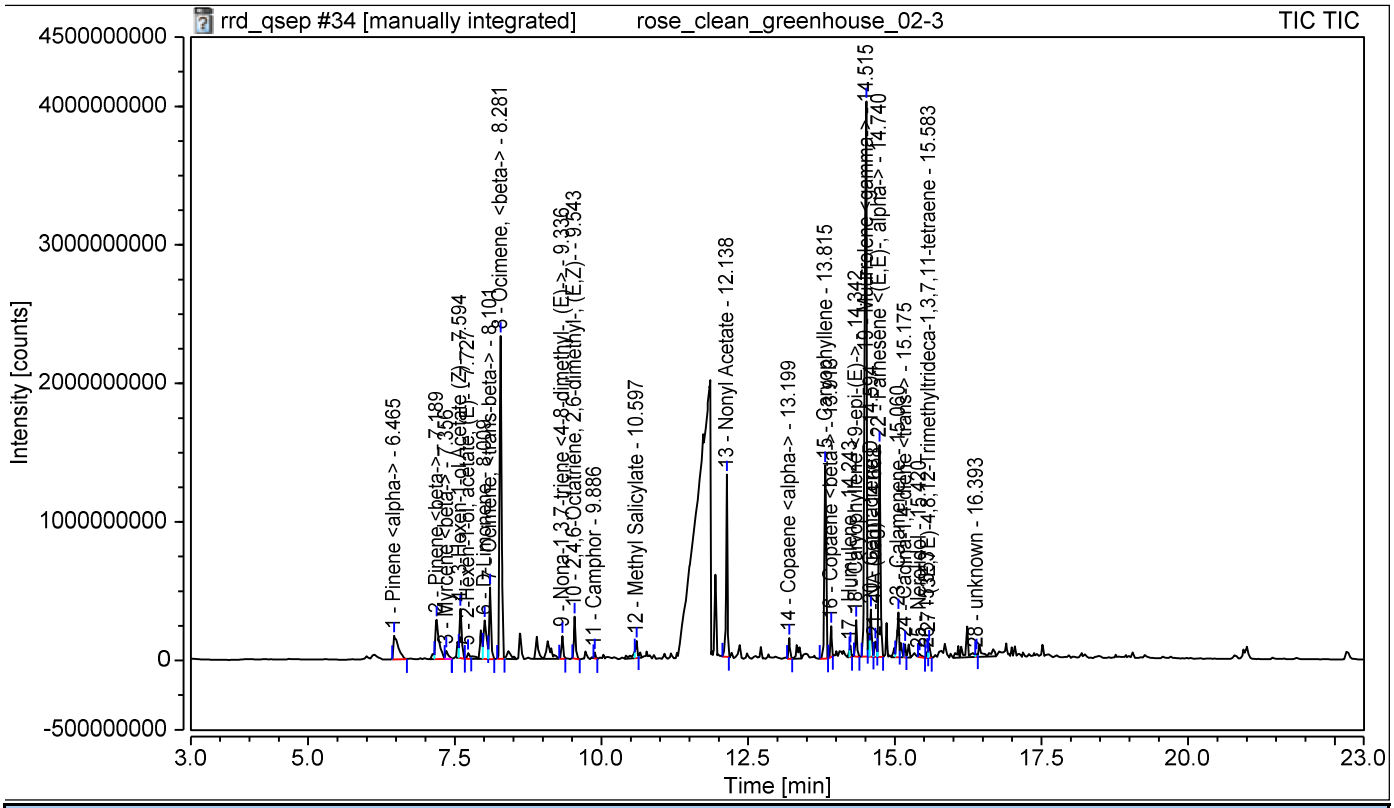

SST Results

No.	Name	Inj.Condition	Peak	Test Result	Injection
Number of executed test cases:		**n.a.**	**Total Result:**	**Passed**	

Chromatogram and Results

Injection Details

Injection Name:	**rose_clean_greenhouse_03-2**	*Run Time (min):*	**19.99**
Vial Number:	**4**	*Injection Volume:*	**1.00**
Injection Type:	**Unknown**	*Channel:*	**TIC**
Calibration Level:		*Wavelength:*	**n.a.**
Instrument Method:	**training-splitless**	*Bandwidth:*	**n.a.**
Processing Method:	**basic qualitative**	*Dilution Factor:*	**1.0000**
Injection Date/Time:	**21/Sep/19 04:59**	*Sample Weight:*	**1.0000**

Chromatogram

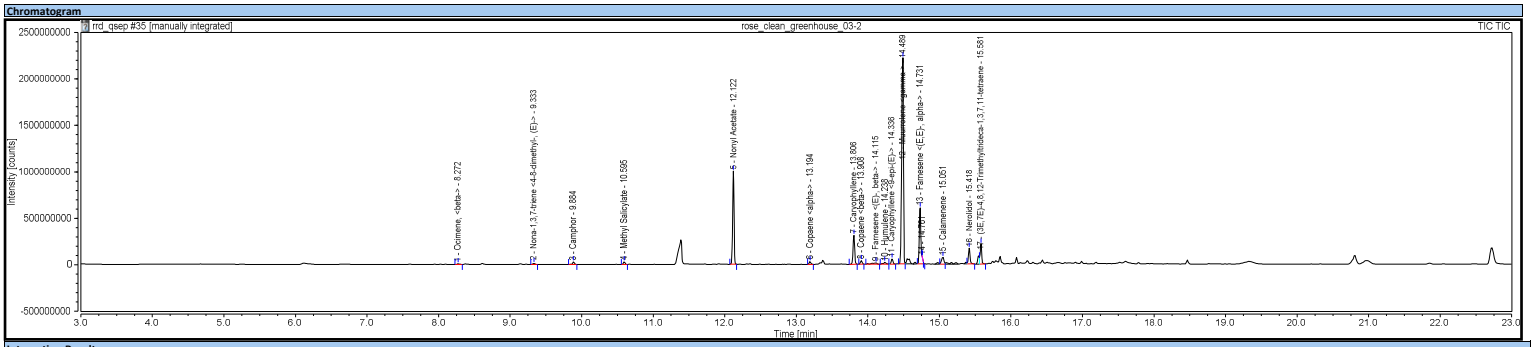

Integration Results

No.	Peak Name	Retention Time min	Area counts*min	Height counts	Relative Area %	Relative Height %	Amount
n.a.	2-Hexenal	n.a.	n.a.	n.a.	n.a.	n.a.	n.a.
n.a.	3-Hexen-1-ol, (Z)-	n.a.	n.a.	n.a.	n.a.	n.a.	n.a.
n.a.	Pentane, 3-ethyl-2,2-dimethyl-	n.a.	n.a.	n.a.	n.a.	n.a.	n.a.
n.a.	NA (bag)	n.a.	n.a.	n.a.	n.a.	n.a.	n.a.
n.a.	NA (bag)	n.a.	n.a.	n.a.	n.a.	n.a.	n.a.
n.a.	Pinene <alpha->	n.a.	n.a.	n.a.	n.a.	n.a.	n.a.
n.a.	NA (bag)	n.a.	n.a.	n.a.	n.a.	n.a.	n.a.
n.a.	2-Thujene	n.a.	n.a.	n.a.	n.a.	n.a.	n.a.
n.a.	Pinene <beta->	n.a.	n.a.	n.a.	n.a.	n.a.	n.a.
n.a.	5-Hepten-2-one, <6-methyl->	n.a.	n.a.	n.a.	n.a.	n.a.	n.a.
n.a.	Myrcene <beta->	n.a.	n.a.	n.a.	n.a.	n.a.	n.a.
n.a.	NA (bag)	n.a.	n.a.	n.a.	n.a.	n.a.	n.a.
n.a.	NA (bag)	n.a.	n.a.	n.a.	n.a.	n.a.	n.a.
n.a.	3-Hexen-1-ol Acetate (Z)-	n.a.	n.a.	n.a.	n.a.	n.a.	n.a.
n.a.	Acetic acid, hexyl ester	n.a.	n.a.	n.a.	n.a.	n.a.	n.a.
n.a.	2-Hexen-1-ol, acetate, (E)-	n.a.	n.a.	n.a.	n.a.	n.a.	n.a.
n.a.	NA (bag)	n.a.	n.a.	n.a.	n.a.	n.a.	n.a.
n.a.	NA (1-Hexanol, 2-ethyl-)	n.a.	n.a.	n.a.	n.a.	n.a.	n.a.
n.a.	NA (bag)	n.a.	n.a.	n.a.	n.a.	n.a.	n.a.
n.a.	D-Limonene	n.a.	n.a.	n.a.	n.a.	n.a.	n.a.
n.a.	NA (bag)	n.a.	n.a.	n.a.	n.a.	n.a.	n.a.
n.a.	Ocimene, <trans-beta->	n.a.	n.a.	n.a.	n.a.	n.a.	n.a.
1	Ocimene, <beta->	8.272	369565.729	9615321.554	0.28	0.20	n.a.
n.a.	NA (bag)	n.a.	n.a.	n.a.	n.a.	n.a.	n.a.
n.a.	NA (bag)	n.a.	n.a.	n.a.	n.a.	n.a.	n.a.
n.a.	NA (bag)	n.a.	n.a.	n.a.	n.a.	n.a.	n.a.
n.a.	Trivertal	n.a.	n.a.	n.a.	n.a.	n.a.	n.a.
n.a.	NA (bag)	n.a.	n.a.	n.a.	n.a.	n.a.	n.a.
n.a.	NA (bag)	n.a.	n.a.	n.a.	n.a.	n.a.	n.a.
n.a.	NA (bag)	n.a.	n.a.	n.a.	n.a.	n.a.	n.a.
n.a.	NA (bag)	n.a.	n.a.	n.a.	n.a.	n.a.	n.a.
n.a.	NA (bag)	n.a.	n.a.	n.a.	n.a.	n.a.	n.a.
2	Nona-1,3,7-triene <4-8-dimethyl-, (E)->	9.333	396358.193	13308849.908	0.30	0.27	n.a.
n.a.	2,4,6-Octatriene, 2,6-dimethyl-, (E,Z)-	n.a.	n.a.	n.a.	n.a.	n.a.	n.a.
3	Camphor	9.884	906644.053	28605414.655	0.69	0.59	n.a.
n.a.	Benzaldehyde <para-ethyl->	n.a.	n.a.	n.a.	n.a.	n.a.	n.a.
n.a.	NA (bag)	n.a.	n.a.	n.a.	n.a.	n.a.	n.a.
n.a.	NA (bag)	n.a.	n.a.	n.a.	n.a.	n.a.	n.a.
4	Methyl Salicylate	10.595	804566.080	29306393.770	0.61	0.60	n.a.
n.a.	NA (bag)	n.a.	n.a.	n.a.	n.a.	n.a.	n.a.
n.a.	NA (bag)	n.a.	n.a.	n.a.	n.a.	n.a.	n.a.
n.a.	NA (bag)	n.a.	n.a.	n.a.	n.a.	n.a.	n.a.
n.a.	NA (bag)	n.a.	n.a.	n.a.	n.a.	n.a.	n.a.
n.a.	NA (bag)	n.a.	n.a.	n.a.	n.a.	n.a.	n.a.
n.a.	NA (bag)	n.a.	n.a.	n.a.	n.a.	n.a.	n.a.
n.a.	NA (bag)	n.a.	n.a.	n.a.	n.a.	n.a.	n.a.
n.a.	NA (bag)	n.a.	n.a.	n.a.	n.a.	n.a.	n.a.
n.a.	NA (bag)	n.a.	n.a.	n.a.	n.a.	n.a.	n.a.
n.a.	NA (bag)	n.a.	n.a.	n.a.	n.a.	n.a.	n.a.
n.a.	NA (bag)	n.a.	n.a.	n.a.	n.a.	n.a.	n.a.
n.a.	NA (bag)	n.a.	n.a.	n.a.	n.a.	n.a.	n.a.
n.a.	NA (bag)	n.a.	n.a.	n.a.	n.a.	n.a.	n.a.
n.a.	NA (bag)	n.a.	n.a.	n.a.	n.a.	n.a.	n.a.
n.a.	NA (bag)	n.a.	n.a.	n.a.	n.a.	n.a.	n.a.
n.a.	NA (bag)	n.a.	n.a.	n.a.	n.a.	n.a.	n.a.
n.a.	NA (bag)	n.a.	n.a.	n.a.	n.a.	n.a.	n.a.
n.a.	NA (bag)	n.a.	n.a.	n.a.	n.a.	n.a.	n.a.
n.a.	NA (bag)	n.a.	n.a.	n.a.	n.a.	n.a.	n.a.
n.a.	NA (bag)	n.a.	n.a.	n.a.	n.a.	n.a.	n.a.
n.a.	NA (bag)	n.a.	n.a.	n.a.	n.a.	n.a.	n.a.
n.a.	NA (bag)	n.a.	n.a.	n.a.	n.a.	n.a.	n.a.
5	Nonyl Acetate	12.122	23687640.758	1002266697.871	18.10	20.67	n.a.
n.a.	NA (bag)	n.a.	n.a.	n.a.	n.a.	n.a.	n.a.
n.a.	NA (bag)	n.a.	n.a.	n.a.	n.a.	n.a.	n.a.
n.a.	NA (bag)	n.a.	n.a.	n.a.	n.a.	n.a.	n.a.
n.a.	NA (bag)	n.a.	n.a.	n.a.	n.a.	n.a.	n.a.
n.a.	NA (bag)	n.a.	n.a.	n.a.	n.a.	n.a.	n.a.
n.a.	NA (bag)	n.a.	n.a.	n.a.	n.a.	n.a.	n.a.
n.a.	NA (bag)	n.a.	n.a.	n.a.	n.a.	n.a.	n.a.
n.a.	NA (bag)	n.a.	n.a.	n.a.	n.a.	n.a.	n.a.
6	Copaene <alpha->	13.194	774964.190	29675395.638	0.59	0.61	n.a.
n.a.	NA (bag)	n.a.	n.a.	n.a.	n.a.	n.a.	n.a.
n.a.	NA (bag)	n.a.	n.a.	n.a.	n.a.	n.a.	n.a.
n.a.	NA (bag)	n.a.	n.a.	n.a.	n.a.	n.a.	n.a.
n.a.	NA (bag)	n.a.	n.a.	n.a.	n.a.	n.a.	n.a.
n.a.	Elemene <beta->	n.a.	n.a.	n.a.	n.a.	n.a.	n.a.
n.a.	NA (bag)	n.a.	n.a.	n.a.	n.a.	n.a.	n.a.
n.a.	NA (bag)	n.a.	n.a.	n.a.	n.a.	n.a.	n.a.
n.a.	NA (bag)	n.a.	n.a.	n.a.	n.a.	n.a.	n.a.
7	Caryophyllene	13.806	8298714.964	312426950.057	6.34	6.44	n.a.
8	Copaene <beta->	13.908	983794.406	39193975.798	0.75	0.81	n.a.
n.a.	NA (bag)	n.a.	n.a.	n.a.	n.a.	n.a.	n.a.
n.a.	NA (bag)	n.a.	n.a.	n.a.	n.a.	n.a.	n.a.
n.a.	NA (bag)	n.a.	n.a.	n.a.	n.a.	n.a.	n.a.
9	Farnesene <(E)-, beta->	14.115	1051540.890	13324806.407	0.80	0.27	n.a.
10	Humulene	14.238	776764.554	21622195.336	0.59	0.45	n.a.
n.a.	NA (bag)	n.a.	n.a.	n.a.	n.a.	n.a.	n.a.
n.a.	Aromadendrene	n.a.	n.a.	n.a.	n.a.	n.a.	n.a.
11	Caryophyllene <9-epi-(E)->	14.336	1525104.173	55889183.192	1.17	1.15	n.a.
12	Muurrolene <gamma->	14.489	62288567.158	2219458448.961	47.59	45.77	n.a.
n.a.	NA (bag)	n.a.	n.a.	n.a.	n.a.	n.a.	n.a.
n.a.	Germacrene D	n.a.	n.a.	n.a.	n.a.	n.a.	n.a.
n.a.	NA (bag)	n.a.	n.a.	n.a.	n.a.	n.a.	n.a.
13	Farnesene <(E,E)-, alpha->	14.731	16159955.332	604369795.096	12.35	12.46	n.a.
14		14.761	143157.937	13606348.965	0.11	0.28	n.a.
n.a.	NA (bag)	n.a.	n.a.	n.a.	n.a.	n.a.	n.a.
n.a.	NA (bag)	n.a.	n.a.	n.a.	n.a.	n.a.	n.a.
n.a.	Cadinene <delta->	n.a.	n.a.	n.a.	n.a.	n.a.	n.a.
15	Calamenene	15.051	2904368.825	72321651.855	2.22	1.49	n.a.
n.a.	NA (bag)	n.a.	n.a.	n.a.	n.a.	n.a.	n.a.
n.a.	NA (bag)	n.a.	n.a.	n.a.	n.a.	n.a.	n.a.
n.a.	Cadina-1,4-diene <trans->	n.a.	n.a.	n.a.	n.a.	n.a.	n.a.
n.a.	NA (bag)	n.a.	n.a.	n.a.	n.a.	n.a.	n.a.
n.a.	NA (bag)	n.a.	n.a.	n.a.	n.a.	n.a.	n.a.
16	Nerolidol	15.418	4523028.620	169245147.782	3.46	3.49	n.a.
17	(3E,7E)-4,8,12-Trimethyltrideca-1,3,7,11-tetraene	15.581	5295718.955	214463170.150	4.05	4.42	n.a.
n.a.	NA (bag)	n.a.	n.a.	n.a.	n.a.	n.a.	n.a.
n.a.	NA (bag)	n.a.	n.a.	n.a.	n.a.	n.a.	n.a.
n.a.	NA (bag)	n.a.	n.a.	n.a.	n.a.	n.a.	n.a.
n.a.	NA (contaminant)	n.a.	n.a.	n.a.	n.a.	n.a.	n.a.
n.a.	NA (bag)	n.a.	n.a.	n.a.	n.a.	n.a.	n.a.
n.a.	NA (bag)	n.a.	n.a.	n.a.	n.a.	n.a.	n.a.
n.a.	NA (bag)	n.a.	n.a.	n.a.	n.a.	n.a.	n.a.
n.a.	NA (bag)	n.a.	n.a.	n.a.	n.a.	n.a.	n.a.
n.a.	unknown	n.a.	n.a.	n.a.	n.a.	n.a.	n.a.
n.a.	unknown	n.a.	n.a.	n.a.	n.a.	n.a.	n.a.
n.a.	NA (bag)	n.a.	n.a.	n.a.	n.a.	n.a.	n.a.
n.a.	NA (bag)	n.a.	n.a.	n.a.	n.a.	n.a.	n.a.
n.a.	NA (bag)	n.a.	n.a.	n.a.	n.a.	n.a.	n.a.

n.a.	NA (bag)	n.a.	n.a.	n.a.	n.a.	n.a.	n.a.
n.a.	NA (bag)	n.a.	n.a.	n.a.	n.a.	n.a.	n.a.
n.a.	NA (bag)	n.a.	n.a.	n.a.	n.a.	n.a.	n.a.
n.a.	NA (contaminant)	n.a.	n.a.	n.a.	n.a.	n.a.	n.a.
n.a.	NA (bag)	n.a.	n.a.	n.a.	n.a.	n.a.	n.a.
n.a.	NA (bag)	n.a.	n.a.	n.a.	n.a.	n.a.	n.a.
n.a.	NA (bag)	n.a.	n.a.	n.a.	n.a.	n.a.	n.a.
n.a.	NA (bag)	n.a.	n.a.	n.a.	n.a.	n.a.	n.a.
Total:				**130890454.815**	**4848699746.993**	**100.00**	**100.00**

Chromatogram and SST Results

Injection Details

Injection Name:	**rose_clean_greenhouse_03-2**	*Run Time (min):*	**19.99**
Vial Number:	**4**	*Injection Volume:*	**1.00**
Injection Type:	**Unknown**	*Channel:*	**TIC**
Calibration Level:		*Wavelength:*	**n.a.**
Instrument Method:	**training-splitless**	*Bandwidth:*	**n.a.**
Processing Method:	**basic qualitative**	*Dilution Factor:*	**1.0000**
Injection Date/Time:	**21/Sep/19 04:59**	*Sample Weight:*	**1.0000**

Chromatogram

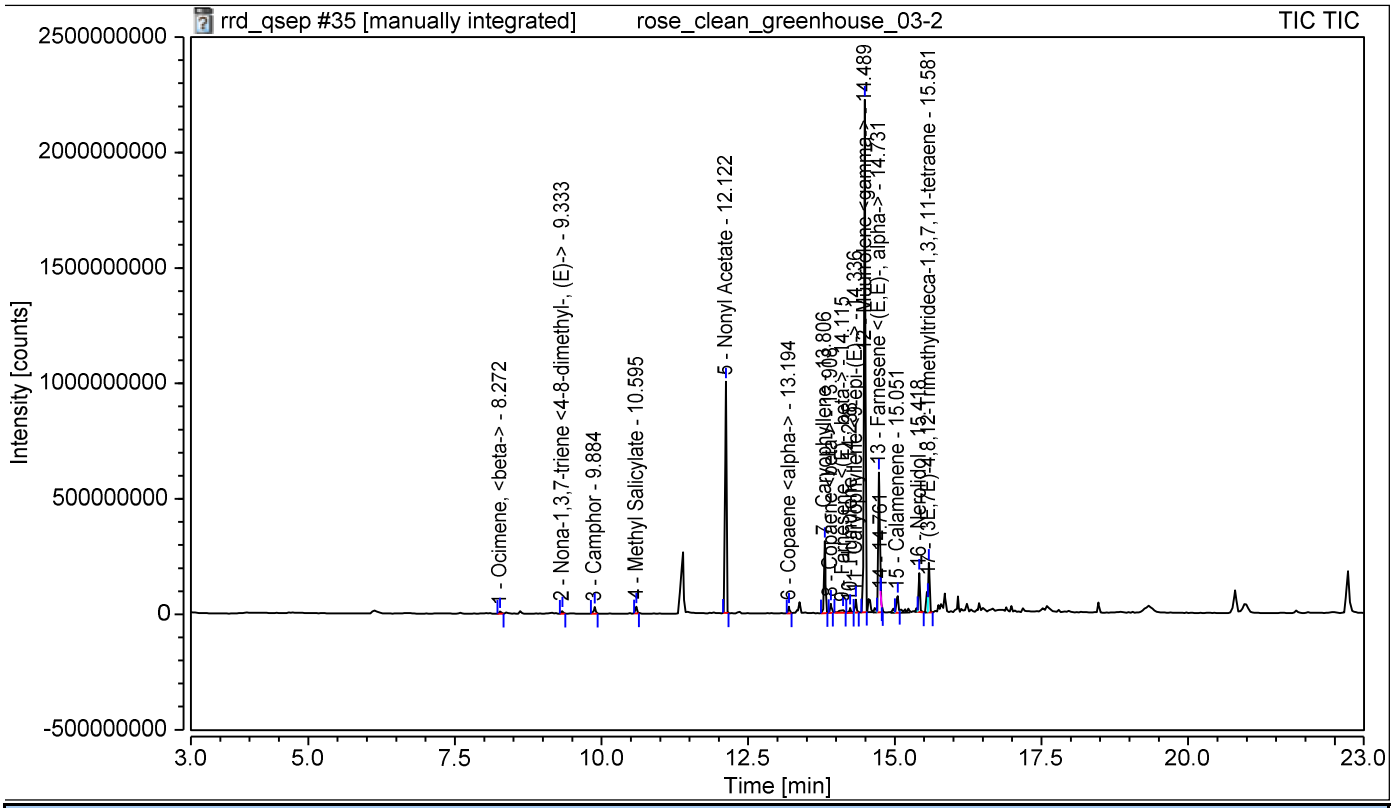

SST Results

No.	Name	Inj.Condition	Peak	Test Result	Injection
Number of executed test cases:		**n.a.**	**Total Result:**	**Passed**	

Chromatogram and Results

Injection Details

Injection Name:	**rose_clean_greenhouse_04-2**	*Run Time (min):*	**19.99**
Vial Number:	**5**	*Injection Volume:*	**1.00**
Injection Type:	**Unknown**	*Channel:*	**TIC**
Calibration Level:		*Wavelength:*	**n.a.**
Instrument Method:	**training-splitless**	*Bandwidth:*	**n.a.**
Processing Method:	**basic qualitative**	*Dilution Factor:*	**1.0000**
Injection Date/Time:	**21/Sep/19 05:27**	*Sample Weight:*	**1.0000**

Chromatogram

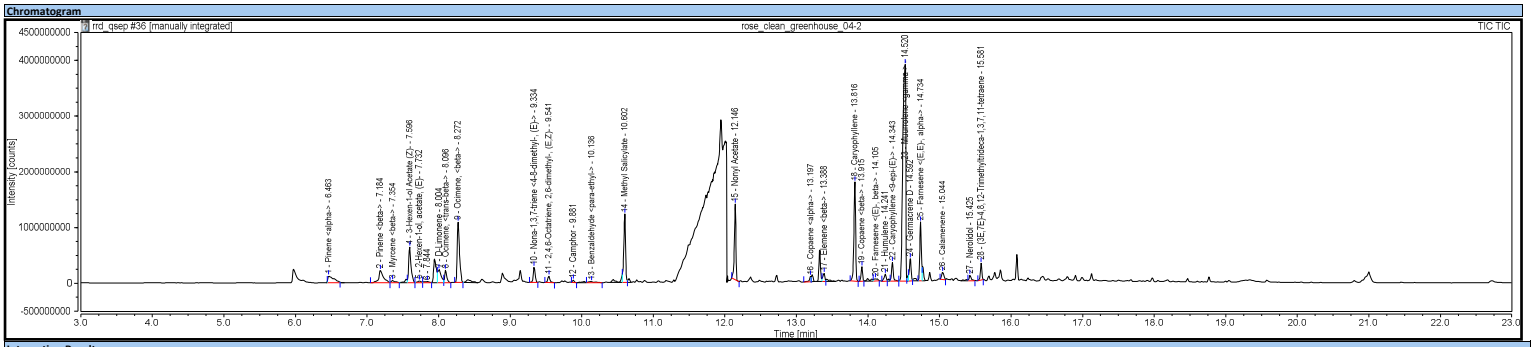

Integration Results

No.	Peak Name	Retention Time min	Area counts*min	Height counts	Relative Area %	Relative Height %	Amount
n.a.	2-Hexenal	n.a.	n.a.	n.a.	n.a.	n.a.	n.a.
n.a.	3-Hexen-1-ol, (Z)-	n.a.	n.a.	n.a.	n.a.	n.a.	n.a.
n.a.	Pentane, 3-ethyl-2,2-dimethyl-	n.a.	n.a.	n.a.	n.a.	n.a.	n.a.
n.a.	NA (bag)	n.a.	n.a.	n.a.	n.a.	n.a.	n.a.
n.a.	NA (bag)	n.a.	n.a.	n.a.	n.a.	n.a.	n.a.
1	Pinene <alpha->	6.463	12268325.442	129097555.886	2.33	0.90	n.a.
n.a.	NA (bag)	n.a.	n.a.	n.a.	n.a.	n.a.	n.a.
n.a.	2-Thujene	n.a.	n.a.	n.a.	n.a.	n.a.	n.a.
2	Pinene <beta->	7.184	17107454.495	225107349.794	3.26	1.57	n.a.
n.a.	5-Hepten-2-one, <6-methyl->	n.a.	n.a.	n.a.	n.a.	n.a.	n.a.
3	Myrcene <beta->	7.354	2255322.589	39666832.713	0.43	0.28	n.a.
n.a.	NA (bag)	n.a.	n.a.	n.a.	n.a.	n.a.	n.a.
n.a.	NA (bag)	n.a.	n.a.	n.a.	n.a.	n.a.	n.a.
4	3-Hexen-1-ol Acetate (Z)-	7.596	25027041.230	638791464.426	4.76	4.46	n.a.
n.a.	Acetic acid, hexyl ester	n.a.	n.a.	n.a.	n.a.	n.a.	n.a.
5	2-Hexen-1-ol, acetate, (E)-	7.732	1700786.487	33007947.715	0.32	0.23	n.a.
6		7.844	1684845.942	23180385.145	0.32	0.16	n.a.
n.a.	NA (bag)	n.a.	n.a.	n.a.	n.a.	n.a.	n.a.
n.a.	NA (1-Hexanol, 2-ethyl-)	n.a.	n.a.	n.a.	n.a.	n.a.	n.a.
n.a.	NA (bag)	n.a.	n.a.	n.a.	n.a.	n.a.	n.a.
7	D-Limonene	8.004	12562093.788	234282429.498	2.39	1.63	n.a.
n.a.	NA (bag)	n.a.	n.a.	n.a.	n.a.	n.a.	n.a.
8	Ocimene, <trans-beta->	8.096	7647675.581	223814776.208	1.46	1.56	n.a.
9	Ocimene, <beta->	8.272	40403389.394	1083141184.341	7.69	7.56	n.a.
n.a.	NA (bag)	n.a.	n.a.	n.a.	n.a.	n.a.	n.a.
n.a.	NA (bag)	n.a.	n.a.	n.a.	n.a.	n.a.	n.a.
n.a.	NA (bag)	n.a.	n.a.	n.a.	n.a.	n.a.	n.a.
n.a.	Trivertal	n.a.	n.a.	n.a.	n.a.	n.a.	n.a.
n.a.	NA (bag)	n.a.	n.a.	n.a.	n.a.	n.a.	n.a.
n.a.	NA (bag)	n.a.	n.a.	n.a.	n.a.	n.a.	n.a.
n.a.	NA (bag)	n.a.	n.a.	n.a.	n.a.	n.a.	n.a.
n.a.	NA (bag)	n.a.	n.a.	n.a.	n.a.	n.a.	n.a.
n.a.	NA (bag)	n.a.	n.a.	n.a.	n.a.	n.a.	n.a.
10	Nona-1,3,7-triene <4-8-dimethyl-, (E)->	9.334	8183681.839	271271481.797	1.56	1.89	n.a.
11	2,4,6-Octatriene, 2,6-dimethyl-, (E,Z)-	9.541	4204949.995	121481589.770	0.80	0.85	n.a.
12	Camphor	9.881	1243509.500	44072931.436	0.24	0.31	n.a.
13	Benzaldehyde <para-ethyl->	10.136	2217839.872	22101263.432	0.42	0.15	n.a.
n.a.	NA (bag)	n.a.	n.a.	n.a.	n.a.	n.a.	n.a.
n.a.	NA (bag)	n.a.	n.a.	n.a.	n.a.	n.a.	n.a.
14	Methyl Salicylate	10.602	37092570.599	1226652507.061	7.06	8.56	n.a.
n.a.	NA (bag)	n.a.	n.a.	n.a.	n.a.	n.a.	n.a.
n.a.	NA (bag)	n.a.	n.a.	n.a.	n.a.	n.a.	n.a.
n.a.	NA (bag)	n.a.	n.a.	n.a.	n.a.	n.a.	n.a.
n.a.	NA (bag)	n.a.	n.a.	n.a.	n.a.	n.a.	n.a.
n.a.	NA (bag)	n.a.	n.a.	n.a.	n.a.	n.a.	n.a.
n.a.	NA (bag)	n.a.	n.a.	n.a.	n.a.	n.a.	n.a.
n.a.	NA (bag)	n.a.	n.a.	n.a.	n.a.	n.a.	n.a.
n.a.	NA (bag)	n.a.	n.a.	n.a.	n.a.	n.a.	n.a.
n.a.	NA (bag)	n.a.	n.a.	n.a.	n.a.	n.a.	n.a.
n.a.	NA (bag)	n.a.	n.a.	n.a.	n.a.	n.a.	n.a.
n.a.	NA (bag)	n.a.	n.a.	n.a.	n.a.	n.a.	n.a.
n.a.	NA (bag)	n.a.	n.a.	n.a.	n.a.	n.a.	n.a.
n.a.	NA (bag)	n.a.	n.a.	n.a.	n.a.	n.a.	n.a.
n.a.	NA (bag)	n.a.	n.a.	n.a.	n.a.	n.a.	n.a.
n.a.	NA (bag)	n.a.	n.a.	n.a.	n.a.	n.a.	n.a.
n.a.	NA (bag)	n.a.	n.a.	n.a.	n.a.	n.a.	n.a.
n.a.	NA (bag)	n.a.	n.a.	n.a.	n.a.	n.a.	n.a.
n.a.	NA (bag)	n.a.	n.a.	n.a.	n.a.	n.a.	n.a.
n.a.	NA (bag)	n.a.	n.a.	n.a.	n.a.	n.a.	n.a.
n.a.	NA (bag)	n.a.	n.a.	n.a.	n.a.	n.a.	n.a.
n.a.	NA (bag)	n.a.	n.a.	n.a.	n.a.	n.a.	n.a.
n.a.	NA (bag)	n.a.	n.a.	n.a.	n.a.	n.a.	n.a.
15	Nonyl Acetate	12.146	34369416.231	1357686913.192	6.54	9.47	n.a.
n.a.	NA (bag)	n.a.	n.a.	n.a.	n.a.	n.a.	n.a.
n.a.	NA (bag)	n.a.	n.a.	n.a.	n.a.	n.a.	n.a.
n.a.	NA (bag)	n.a.	n.a.	n.a.	n.a.	n.a.	n.a.
n.a.	NA (bag)	n.a.	n.a.	n.a.	n.a.	n.a.	n.a.
n.a.	NA (bag)	n.a.	n.a.	n.a.	n.a.	n.a.	n.a.
n.a.	NA (bag)	n.a.	n.a.	n.a.	n.a.	n.a.	n.a.
n.a.	NA (bag)	n.a.	n.a.	n.a.	n.a.	n.a.	n.a.
n.a.	NA (bag)	n.a.	n.a.	n.a.	n.a.	n.a.	n.a.
16	Copaene <alpha->	13.197	2806539.548	98611837.066	0.53	0.69	n.a.
n.a.	NA (bag)	n.a.	n.a.	n.a.	n.a.	n.a.	n.a.
n.a.	NA (bag)	n.a.	n.a.	n.a.	n.a.	n.a.	n.a.
n.a.	NA (bag)	n.a.	n.a.	n.a.	n.a.	n.a.	n.a.
n.a.	NA (bag)	n.a.	n.a.	n.a.	n.a.	n.a.	n.a.
17	Elemene <beta->	13.388	4883026.436	147577335.235	0.93	1.03	n.a.
n.a.	NA (bag)	n.a.	n.a.	n.a.	n.a.	n.a.	n.a.
n.a.	NA (bag)	n.a.	n.a.	n.a.	n.a.	n.a.	n.a.
n.a.	NA (bag)	n.a.	n.a.	n.a.	n.a.	n.a.	n.a.
18	Caryophyllene	13.816	49766481.662	1779814550.995	9.47	12.42	n.a.
19	Copaene <beta->	13.915	6581730.166	260089390.935	1.25	1.81	n.a.
n.a.	NA (bag)	n.a.	n.a.	n.a.	n.a.	n.a.	n.a.
n.a.	NA (bag)	n.a.	n.a.	n.a.	n.a.	n.a.	n.a.
n.a.	NA (bag)	n.a.	n.a.	n.a.	n.a.	n.a.	n.a.
20	Farnesene <(E)-, beta->	14.105	2391257.740	40678047.119	0.46	0.28	n.a.
21	Humulene	14.241	4267280.479	127208282.799	0.81	0.89	n.a.
n.a.	NA (bag)	n.a.	n.a.	n.a.	n.a.	n.a.	n.a.
n.a.	Aromadendrene	n.a.	n.a.	n.a.	n.a.	n.a.	n.a.
22	Caryophyllene <9-epi-(E)->	14.343	9936552.270	336102977.065	1.89	2.34	n.a.
23	Muurrolene <gamma->	14.520	182886139.768	3884762288.883	34.80	27.10	n.a.
n.a.	NA (bag)	n.a.	n.a.	n.a.	n.a.	n.a.	n.a.
24	Germacrene D	14.592	11633314.293	397884771.254	2.21	2.78	n.a.
n.a.	NA (bag)	n.a.	n.a.	n.a.	n.a.	n.a.	n.a.
25	Farnesene <(E,E)-, alpha->	14.734	26823190.267	1057094053.029	5.10	7.38	n.a.
n.a.	NA (bag)	n.a.	n.a.	n.a.	n.a.	n.a.	n.a.
n.a.	NA (bag)	n.a.	n.a.	n.a.	n.a.	n.a.	n.a.
n.a.	Cadinene <delta->	n.a.	n.a.	n.a.	n.a.	n.a.	n.a.
26	Calamenene	15.044	4900766.081	129341368.714	0.93	0.90	n.a.
n.a.	NA (bag)	n.a.	n.a.	n.a.	n.a.	n.a.	n.a.
n.a.	NA (bag)	n.a.	n.a.	n.a.	n.a.	n.a.	n.a.
n.a.	Cadina-1,4-diene <trans->	n.a.	n.a.	n.a.	n.a.	n.a.	n.a.
n.a.	NA (bag)	n.a.	n.a.	n.a.	n.a.	n.a.	n.a.
n.a.	NA (bag)	n.a.	n.a.	n.a.	n.a.	n.a.	n.a.
27	Nerolidol	15.425	3125011.437	97383060.922	0.59	0.68	n.a.
28	(3E,7E)-4,8,12-Trimethyltrideca-1,3,7,11-tetraene	15.581	7522836.770	303172442.796	1.43	2.12	n.a.
n.a.	NA (bag)	n.a.	n.a.	n.a.	n.a.	n.a.	n.a.
n.a.	NA (bag)	n.a.	n.a.	n.a.	n.a.	n.a.	n.a.
n.a.	NA (bag)	n.a.	n.a.	n.a.	n.a.	n.a.	n.a.
n.a.	NA (contaminant)	n.a.	n.a.	n.a.	n.a.	n.a.	n.a.
n.a.	NA (bag)	n.a.	n.a.	n.a.	n.a.	n.a.	n.a.
n.a.	NA (bag)	n.a.	n.a.	n.a.	n.a.	n.a.	n.a.
n.a.	NA (bag)	n.a.	n.a.	n.a.	n.a.	n.a.	n.a.
n.a.	NA (bag)	n.a.	n.a.	n.a.	n.a.	n.a.	n.a.
n.a.	unknown	n.a.	n.a.	n.a.	n.a.	n.a.	n.a.
n.a.	unknown	n.a.	n.a.	n.a.	n.a.	n.a.	n.a.
n.a.	NA (bag)	n.a.	n.a.	n.a.	n.a.	n.a.	n.a.
n.a.	NA (bag)	n.a.	n.a.	n.a.	n.a.	n.a.	n.a.
n.a.	NA (bag)	n.a.	n.a.	n.a.	n.a.	n.a.	n.a.

n.a.	NA (bag)	n.a.	n.a.	n.a.	n.a.	n.a.	n.a.
n.a.	NA (bag)	n.a.	n.a.	n.a.	n.a.	n.a.	n.a.
n.a.	NA (bag)	n.a.	n.a.	n.a.	n.a.	n.a.	n.a.
n.a.	NA (contaminant)	n.a.	n.a.	n.a.	n.a.	n.a.	n.a.
n.a.	NA (bag)	n.a.	n.a.	n.a.	n.a.	n.a.	n.a.
n.a.	NA (bag)	n.a.	n.a.	n.a.	n.a.	n.a.	n.a.
n.a.	NA (bag)	n.a.	n.a.	n.a.	n.a.	n.a.	n.a.
n.a.	NA (bag)	n.a.	n.a.	n.a.	n.a.	n.a.	n.a.
Total:				**525493029.901**	**14333077019.226**	**100.00**	**100.00**

Chromatogram and SST Results

Injection Details

Injection Name:	**rose_clean_greenhouse_04-2**	*Run Time (min):*	**19.99**
Vial Number:	**5**	*Injection Volume:*	**1.00**
Injection Type:	**Unknown**	*Channel:*	**TIC**
Calibration Level:		*Wavelength:*	**n.a.**
Instrument Method:	**training-splitless**	*Bandwidth:*	**n.a.**
Processing Method:	**basic qualitative**	*Dilution Factor:*	**1.0000**
Injection Date/Time:	**21/Sep/19 05:27**	*Sample Weight:*	**1.0000**

Chromatogram

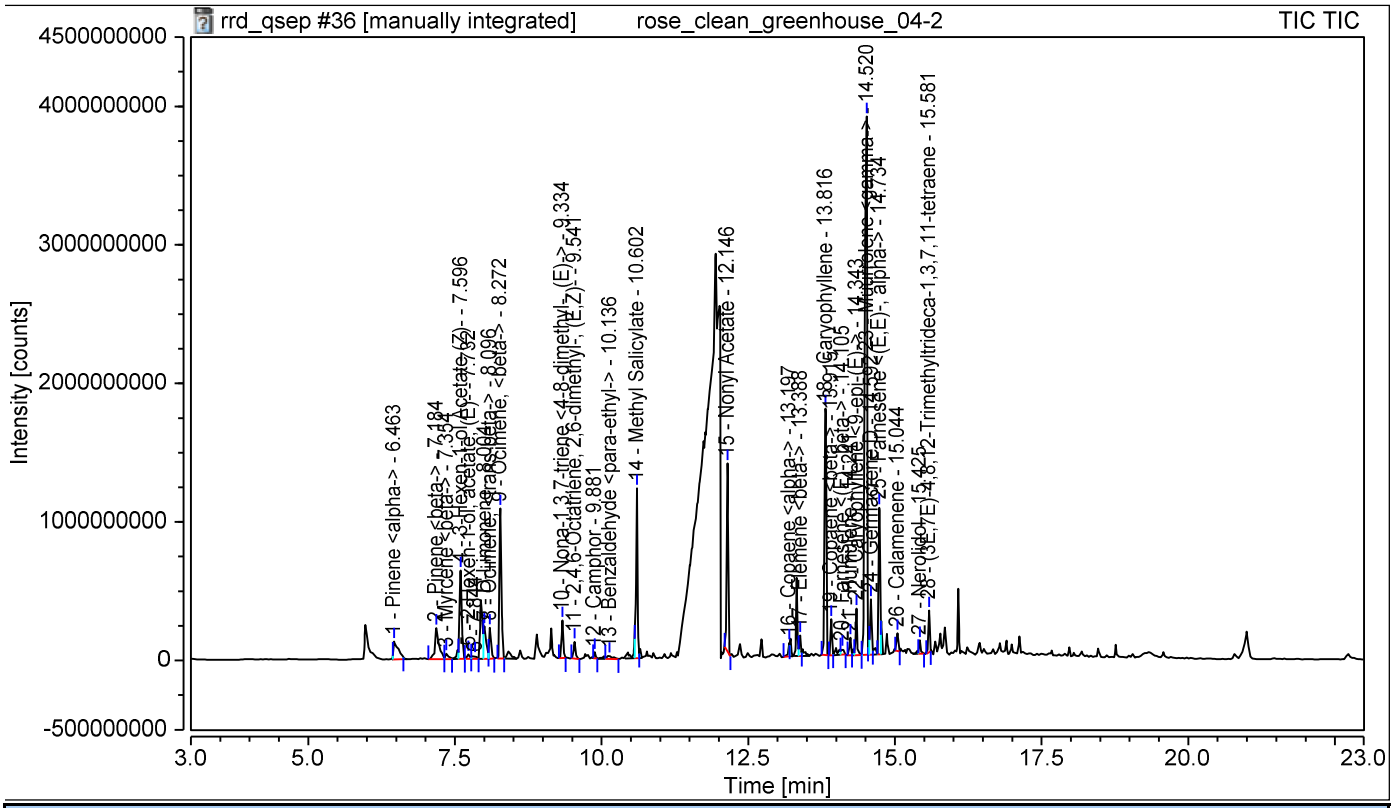

SST Results

No.	Name	Inj.Condition	Peak	Test Result	Injection
Number of executed test cases:	**n.a.**		**Total Result:**	**Passed**	

Chromatogram and Results

Injection Details

Injection Name:	**rose_clean_greenhouse_05-2**	*Run Time (min):*	**19.99**
Vial Number:	**6**	*Injection Volume:*	**1.00**
Injection Type:	**Unknown**	*Channel:*	**TIC**
Calibration Level:		*Wavelength:*	**n.a.**
Instrument Method:	**training-splitless**	*Bandwidth:*	**n.a.**
Processing Method:	**basic qualitative**	*Dilution Factor:*	**1.0000**
Injection Date/Time:	**21/Sep/19 05:55**	*Sample Weight:*	**1.0000**

Chromatogram

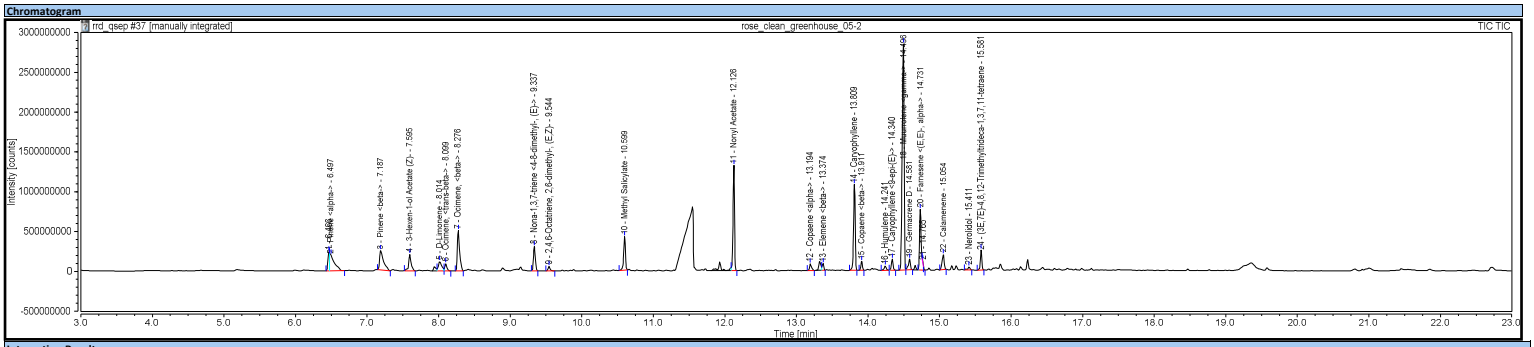

Integration Results

No.	Peak Name	Retention Time min	Area counts*min	Height counts	Relative Area %	Relative Height %	Amount
n.a.	2-Hexenal	n.a.	n.a.	n.a.	n.a.	n.a.	n.a.
n.a.	3-Hexen-1-ol, (Z)-	n.a.	n.a.	n.a.	n.a.	n.a.	n.a.
n.a.	Pentane, 3-ethyl-2,2-dimethyl-	n.a.	n.a.	n.a.	n.a.	n.a.	n.a.
n.a.	NA (bag)	n.a.	n.a.	n.a.	n.a.	n.a.	n.a.
n.a.	NA (bag)	n.a.	n.a.	n.a.	n.a.	n.a.	n.a.
1		6.466	6079769.743	241286149.926	2.02	2.54	n.a.
2	Pinene <alpha->	6.497	15553143.064	198125632.008	5.17	2.09	n.a.
n.a.	NA (bag)	n.a.	n.a.	n.a.	n.a.	n.a.	n.a.
n.a.	2-Thujene	n.a.	n.a.	n.a.	n.a.	n.a.	n.a.
3	Pinene <beta->	7.187	15706153.273	242697734.789	5.22	2.56	n.a.
n.a.	5-Hepten-2-one, <6-methyl->	n.a.	n.a.	n.a.	n.a.	n.a.	n.a.
n.a.	Myrcene <beta->	n.a.	n.a.	n.a.	n.a.	n.a.	n.a.
n.a.	NA (bag)	n.a.	n.a.	n.a.	n.a.	n.a.	n.a.
n.a.	NA (bag)	n.a.	n.a.	n.a.	n.a.	n.a.	n.a.
4	3-Hexen-1-ol Acetate (Z)-	7.595	8522324.275	205071553.733	2.83	2.16	n.a.
n.a.	Acetic acid, hexyl ester	n.a.	n.a.	n.a.	n.a.	n.a.	n.a.
n.a.	2-Hexen-1-ol, acetate, (E)-	n.a.	n.a.	n.a.	n.a.	n.a.	n.a.
n.a.	NA (bag)	n.a.	n.a.	n.a.	n.a.	n.a.	n.a.
n.a.	NA (1-Hexanol, 2-ethyl-)	n.a.	n.a.	n.a.	n.a.	n.a.	n.a.
n.a.	NA (bag)	n.a.	n.a.	n.a.	n.a.	n.a.	n.a.
5	D-Limonene	8.014	6441128.152	119430523.164	2.14	1.26	n.a.
n.a.	NA (bag)	n.a.	n.a.	n.a.	n.a.	n.a.	n.a.
6	Ocimene, <trans-beta->	8.099	3108208.162	91107879.188	1.03	0.96	n.a.
7	Ocimene, <beta->	8.276	19059751.384	507591965.372	6.34	5.35	n.a.
n.a.	NA (bag)	n.a.	n.a.	n.a.	n.a.	n.a.	n.a.
n.a.	NA (bag)	n.a.	n.a.	n.a.	n.a.	n.a.	n.a.
n.a.	NA (bag)	n.a.	n.a.	n.a.	n.a.	n.a.	n.a.
n.a.	Trivertal	n.a.	n.a.	n.a.	n.a.	n.a.	n.a.
n.a.	NA (bag)	n.a.	n.a.	n.a.	n.a.	n.a.	n.a.
n.a.	NA (bag)	n.a.	n.a.	n.a.	n.a.	n.a.	n.a.
n.a.	NA (bag)	n.a.	n.a.	n.a.	n.a.	n.a.	n.a.
n.a.	NA (bag)	n.a.	n.a.	n.a.	n.a.	n.a.	n.a.
n.a.	NA (bag)	n.a.	n.a.	n.a.	n.a.	n.a.	n.a.
8	Nona-1,3,7-triene <4-8-dimethyl-, (E)->	9.337	8966757.997	304588854.093	2.98	3.21	n.a.
9	2,4,6-Octatriene, 2,6-dimethyl-, (E,Z)-	9.544	1776077.361	55846411.738	0.59	0.59	n.a.
n.a.	Camphor	n.a.	n.a.	n.a.	n.a.	n.a.	n.a.
n.a.	Benzaldehyde <para-ethyl->	n.a.	n.a.	n.a.	n.a.	n.a.	n.a.
n.a.	NA (bag)	n.a.	n.a.	n.a.	n.a.	n.a.	n.a.
n.a.	NA (bag)	n.a.	n.a.	n.a.	n.a.	n.a.	n.a.
10	Methyl Salicylate	10.599	12130444.106	420138194.003	4.03	4.43	n.a.
n.a.	NA (bag)	n.a.	n.a.	n.a.	n.a.	n.a.	n.a.
n.a.	NA (bag)	n.a.	n.a.	n.a.	n.a.	n.a.	n.a.
n.a.	NA (bag)	n.a.	n.a.	n.a.	n.a.	n.a.	n.a.
n.a.	NA (bag)	n.a.	n.a.	n.a.	n.a.	n.a.	n.a.
n.a.	NA (bag)	n.a.	n.a.	n.a.	n.a.	n.a.	n.a.
n.a.	NA (bag)	n.a.	n.a.	n.a.	n.a.	n.a.	n.a.
n.a.	NA (bag)	n.a.	n.a.	n.a.	n.a.	n.a.	n.a.
n.a.	NA (bag)	n.a.	n.a.	n.a.	n.a.	n.a.	n.a.
n.a.	NA (bag)	n.a.	n.a.	n.a.	n.a.	n.a.	n.a.
n.a.	NA (bag)	n.a.	n.a.	n.a.	n.a.	n.a.	n.a.
n.a.	NA (bag)	n.a.	n.a.	n.a.	n.a.	n.a.	n.a.
n.a.	NA (bag)	n.a.	n.a.	n.a.	n.a.	n.a.	n.a.
n.a.	NA (bag)	n.a.	n.a.	n.a.	n.a.	n.a.	n.a.
n.a.	NA (bag)	n.a.	n.a.	n.a.	n.a.	n.a.	n.a.
n.a.	NA (bag)	n.a.	n.a.	n.a.	n.a.	n.a.	n.a.
n.a.	NA (bag)	n.a.	n.a.	n.a.	n.a.	n.a.	n.a.
n.a.	NA (bag)	n.a.	n.a.	n.a.	n.a.	n.a.	n.a.
n.a.	NA (bag)	n.a.	n.a.	n.a.	n.a.	n.a.	n.a.
n.a.	NA (bag)	n.a.	n.a.	n.a.	n.a.	n.a.	n.a.
n.a.	NA (bag)	n.a.	n.a.	n.a.	n.a.	n.a.	n.a.
n.a.	NA (bag)	n.a.	n.a.	n.a.	n.a.	n.a.	n.a.
n.a.	NA (bag)	n.a.	n.a.	n.a.	n.a.	n.a.	n.a.
n.a.	NA (bag)	n.a.	n.a.	n.a.	n.a.	n.a.	n.a.
n.a.	NA (bag)	n.a.	n.a.	n.a.	n.a.	n.a.	n.a.
11	Nonyl Acetate	12.126	32307142.453	1321686227.019	10.74	13.92	n.a.
n.a.	NA (bag)	n.a.	n.a.	n.a.	n.a.	n.a.	n.a.
n.a.	NA (bag)	n.a.	n.a.	n.a.	n.a.	n.a.	n.a.
n.a.	NA (bag)	n.a.	n.a.	n.a.	n.a.	n.a.	n.a.
n.a.	NA (bag)	n.a.	n.a.	n.a.	n.a.	n.a.	n.a.
n.a.	NA (bag)	n.a.	n.a.	n.a.	n.a.	n.a.	n.a.
n.a.	NA (bag)	n.a.	n.a.	n.a.	n.a.	n.a.	n.a.
n.a.	NA (bag)	n.a.	n.a.	n.a.	n.a.	n.a.	n.a.
n.a.	NA (bag)	n.a.	n.a.	n.a.	n.a.	n.a.	n.a.
12	Copaene <alpha->	13.194	2637107.766	83487513.868	0.88	0.88	n.a.
n.a.	NA (bag)	n.a.	n.a.	n.a.	n.a.	n.a.	n.a.
n.a.	NA (bag)	n.a.	n.a.	n.a.	n.a.	n.a.	n.a.
n.a.	NA (bag)	n.a.	n.a.	n.a.	n.a.	n.a.	n.a.
n.a.	NA (bag)	n.a.	n.a.	n.a.	n.a.	n.a.	n.a.
13	Elemene <beta->	13.374	2204251.813	83746340.521	0.73	0.88	n.a.
n.a.	NA (bag)	n.a.	n.a.	n.a.	n.a.	n.a.	n.a.
n.a.	NA (bag)	n.a.	n.a.	n.a.	n.a.	n.a.	n.a.
n.a.	NA (bag)	n.a.	n.a.	n.a.	n.a.	n.a.	n.a.
14	Caryophyllene	13.809	28832049.799	1076878572.725	9.59	11.34	n.a.
15	Copaene <beta->	13.911	2660152.888	111783360.582	0.88	1.18	n.a.
n.a.	NA (bag)	n.a.	n.a.	n.a.	n.a.	n.a.	n.a.
n.a.	NA (bag)	n.a.	n.a.	n.a.	n.a.	n.a.	n.a.
n.a.	NA (bag)	n.a.	n.a.	n.a.	n.a.	n.a.	n.a.
n.a.	Farnesene <(E)-, beta->	n.a.	n.a.	n.a.	n.a.	n.a.	n.a.
16	Humulene	14.241	2012567.781	58377733.448	0.67	0.61	n.a.
n.a.	NA (bag)	n.a.	n.a.	n.a.	n.a.	n.a.	n.a.
n.a.	Aromadendrene	n.a.	n.a.	n.a.	n.a.	n.a.	n.a.
17	Caryophyllene <9-epi-(E)->	14.340	3771345.004	141033302.111	1.25	1.49	n.a.
18	Muurrolene <gamma->	14.496	89481683.192	2839766951.734	29.76	29.91	n.a.
n.a.	NA (bag)	n.a.	n.a.	n.a.	n.a.	n.a.	n.a.
19	Germacrene D	14.581	4379650.249	132770567.909	1.46	1.40	n.a.
n.a.	NA (bag)	n.a.	n.a.	n.a.	n.a.	n.a.	n.a.
20	Farnesene <(E,E)-, alpha->	14.731	21251975.405	759530209.131	7.07	8.00	n.a.
21		14.765	237111.236	20237767.431	0.08	0.21	n.a.
n.a.	NA (bag)	n.a.	n.a.	n.a.	n.a.	n.a.	n.a.
n.a.	NA (bag)	n.a.	n.a.	n.a.	n.a.	n.a.	n.a.
n.a.	Cadinene <delta->	n.a.	n.a.	n.a.	n.a.	n.a.	n.a.
22	Calamenene	15.054	6248685.286	186424728.052	2.08	1.96	n.a.
n.a.	NA (bag)	n.a.	n.a.	n.a.	n.a.	n.a.	n.a.
n.a.	NA (bag)	n.a.	n.a.	n.a.	n.a.	n.a.	n.a.
n.a.	Cadina-1,4-diene <trans->	n.a.	n.a.	n.a.	n.a.	n.a.	n.a.
n.a.	NA (bag)	n.a.	n.a.	n.a.	n.a.	n.a.	n.a.
n.a.	NA (bag)	n.a.	n.a.	n.a.	n.a.	n.a.	n.a.
23	Nerolidol	15.411	1250097.382	39569623.986	0.42	0.42	n.a.
24	(3E,7E)-4,8,12-Trimethyltrideca-1,3,7,11-tetraene	15.581	6084078.807	251819062.913	2.02	2.65	n.a.
n.a.	NA (bag)	n.a.	n.a.	n.a.	n.a.	n.a.	n.a.
n.a.	NA (bag)	n.a.	n.a.	n.a.	n.a.	n.a.	n.a.
n.a.	NA (bag)	n.a.	n.a.	n.a.	n.a.	n.a.	n.a.
n.a.	NA (contaminant)	n.a.	n.a.	n.a.	n.a.	n.a.	n.a.
n.a.	NA (bag)	n.a.	n.a.	n.a.	n.a.	n.a.	n.a.
n.a.	NA (bag)	n.a.	n.a.	n.a.	n.a.	n.a.	n.a.
n.a.	NA (bag)	n.a.	n.a.	n.a.	n.a.	n.a.	n.a.
n.a.	NA (bag)	n.a.	n.a.	n.a.	n.a.	n.a.	n.a.
n.a.	unknown	n.a.	n.a.	n.a.	n.a.	n.a.	n.a.
n.a.	unknown	n.a.	n.a.	n.a.	n.a.	n.a.	n.a.
n.a.	NA (bag)	n.a.	n.a.	n.a.	n.a.	n.a.	n.a.
n.a.	NA (bag)	n.a.	n.a.	n.a.	n.a.	n.a.	n.a.

n.a.	NA (bag)	n.a.	n.a.	n.a.	n.a.	n.a.	n.a.
n.a.	NA (bag)	n.a.	n.a.	n.a.	n.a.	n.a.	n.a.
n.a.	NA (bag)	n.a.	n.a.	n.a.	n.a.	n.a.	n.a.
n.a.	NA (bag)	n.a.	n.a.	n.a.	n.a.	n.a.	n.a.
n.a.	NA (contaminant)	n.a.	n.a.	n.a.	n.a.	n.a.	n.a.
n.a.	NA (bag)	n.a.	n.a.	n.a.	n.a.	n.a.	n.a.
n.a.	NA (bag)	n.a.	n.a.	n.a.	n.a.	n.a.	n.a.
n.a.	NA (bag)	n.a.	n.a.	n.a.	n.a.	n.a.	n.a.
n.a.	NA (bag)	n.a.	n.a.	n.a.	n.a.	n.a.	n.a.
Total:				**300701656.577**	**9492996859.442**	**100.00**	**100.00**

Chromatogram and SST Results

Injection Details

Injection Name:	**rose_clean_greenhouse_05-2**	*Run Time (min):*	**19.99**
Vial Number:	**6**	*Injection Volume:*	**1.00**
Injection Type:	**Unknown**	*Channel:*	**TIC**
Calibration Level:		*Wavelength:*	**n.a.**
Instrument Method:	**training-splitless**	*Bandwidth:*	**n.a.**
Processing Method:	**basic qualitative**	*Dilution Factor:*	**1.0000**
Injection Date/Time:	**21/Sep/19 05:55**	*Sample Weight:*	**1.0000**

Chromatogram

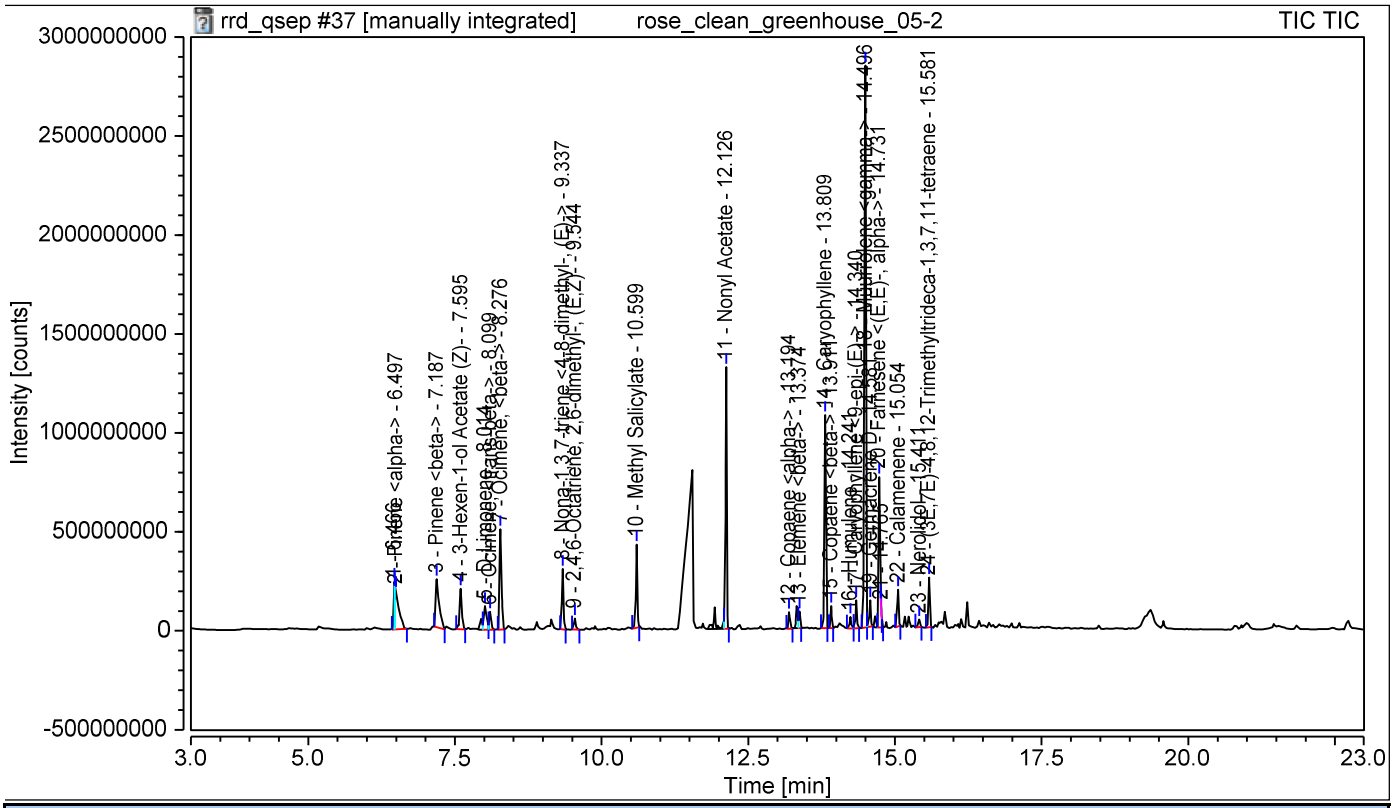

SST Results

No.	Name	Inj.Condition	Peak	Test Result	Injection
Number of executed test cases:		**n.a.**	**Total Result:**	**Passed**	

Chromatogram and Results

Injection Details

Injection Name:	**rose_clean_greenhouse_06-2**	*Run Time (min):*	**19.99**
Vial Number:	**7**	*Injection Volume:*	**1.00**
Injection Type:	**Unknown**	*Channel:*	**TIC**
Calibration Level:		*Wavelength:*	**n.a.**
Instrument Method:	**training-splitless**	*Bandwidth:*	**n.a.**
Processing Method:	**basic qualitative**	*Dilution Factor:*	**1.0000**
Injection Date/Time:	**21/Sep/19 06:23**	*Sample Weight:*	**1.0000**

Chromatogram

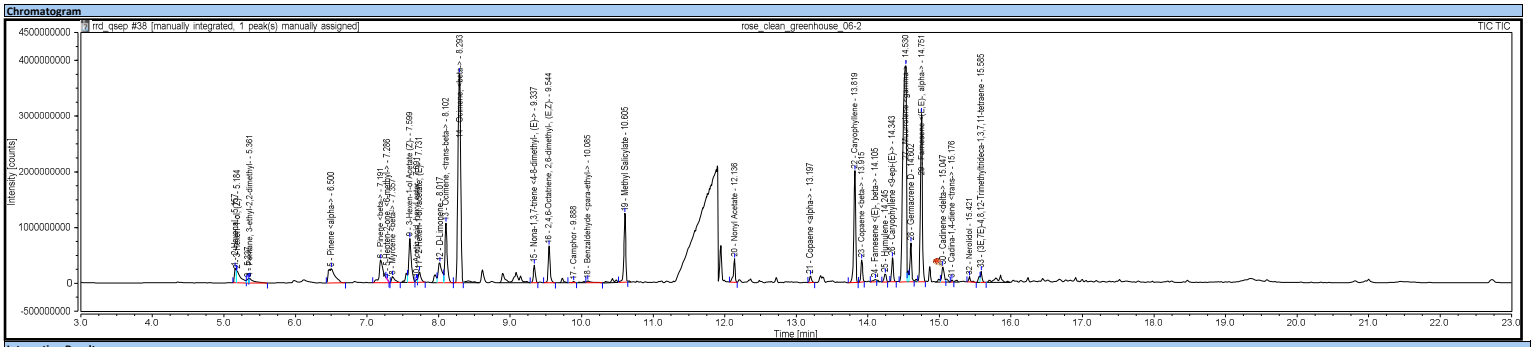

Integration Results

No.	Peak Name	Retention Time min	Area counts*min	Height counts	Relative Area %	Relative Height %	Amount
1	2-Hexenal	5.157	7180641.958	263320190.099	0.81	1.22	n.a.
2	3-Hexen-1-ol, (Z)-	5.184	14336507.390	214387925.228	1.62	0.99	n.a.
3		5.337	2084993.473	74175605.950	0.24	0.34	n.a.
4	Pentane, 3-ethyl-2,2-dimethyl-	5.361	6057977.994	81780798.826	0.69	0.38	n.a.
n.a.	NA (bag)	n.a.	n.a.	n.a.	n.a.	n.a.	n.a.
n.a.	NA (bag)	n.a.	n.a.	n.a.	n.a.	n.a.	n.a.
5	Pinene <alpha->	6.500	27010131.270	260666028.889	3.06	1.20	n.a.
n.a.	NA (bag)	n.a.	n.a.	n.a.	n.a.	n.a.	n.a.
n.a.	2-Thujene	n.a.	n.a.	n.a.	n.a.	n.a.	n.a.
6	Pinene <beta->	7.191	29484541.753	408252863.675	3.34	1.88	n.a.
7	5-Hepten-2-one, <6-methyl->	7.286	293884.646	13051286.728	0.03	0.06	n.a.
8	Myrcene <beta->	7.357	5587058.625	110122768.291	0.63	0.51	n.a.
n.a.	NA (bag)	n.a.	n.a.	n.a.	n.a.	n.a.	n.a.
n.a.	NA (bag)	n.a.	n.a.	n.a.	n.a.	n.a.	n.a.
9	3-Hexen-1-ol Acetate (Z)-	7.599	32432654.160	785183732.379	3.67	3.62	n.a.
10	Acetic acid, hexyl ester	7.691	1150675.152	48375385.557	0.13	0.22	n.a.
11	2-Hexen-1-ol, acetate, (E)-	7.731	7252479.920	186805683.664	0.82	0.86	n.a.
n.a.	NA (bag)	n.a.	n.a.	n.a.	n.a.	n.a.	n.a.
n.a.	NA (1-Hexanol, 2-ethyl-)	n.a.	n.a.	n.a.	n.a.	n.a.	n.a.
n.a.	NA (bag)	n.a.	n.a.	n.a.	n.a.	n.a.	n.a.
12	D-Limonene	8.017	20947604.720	358053202.700	2.37	1.65	n.a.
n.a.	NA (bag)	n.a.	n.a.	n.a.	n.a.	n.a.	n.a.
13	Ocimene, <trans-beta->	8.102	38282865.799	1068782089.834	4.33	4.93	n.a.
14	Ocimene, <beta->	8.293	161932344.217	3748738910.600	18.33	17.30	n.a.
n.a.	NA (bag)	n.a.	n.a.	n.a.	n.a.	n.a.	n.a.
n.a.	NA (bag)	n.a.	n.a.	n.a.	n.a.	n.a.	n.a.
n.a.	NA (bag)	n.a.	n.a.	n.a.	n.a.	n.a.	n.a.
n.a.	Trivertal	n.a.	n.a.	n.a.	n.a.	n.a.	n.a.
n.a.	NA (bag)	n.a.	n.a.	n.a.	n.a.	n.a.	n.a.
n.a.	NA (bag)	n.a.	n.a.	n.a.	n.a.	n.a.	n.a.
n.a.	NA (bag)	n.a.	n.a.	n.a.	n.a.	n.a.	n.a.
n.a.	NA (bag)	n.a.	n.a.	n.a.	n.a.	n.a.	n.a.
n.a.	NA (bag)	n.a.	n.a.	n.a.	n.a.	n.a.	n.a.
15	Nona-1,3,7-triene <4-8-dimethyl-, (E)->	9.337	9349108.450	316909218.891	1.06	1.46	n.a.
16	2,4,6-Octatriene, 2,6-dimethyl-, (E,Z)-	9.544	21148097.207	660866584.135	2.39	3.05	n.a.
17	Camphor	9.888	1066731.802	25386241.694	0.12	0.12	n.a.
18	Benzaldehyde <para-ethyl->	10.085	2670434.598	36006911.440	0.30	0.17	n.a.
n.a.	NA (bag)	n.a.	n.a.	n.a.	n.a.	n.a.	n.a.
n.a.	NA (bag)	n.a.	n.a.	n.a.	n.a.	n.a.	n.a.
19	Methyl Salicylate	10.605	36502739.454	1236026441.110	4.13	5.70	n.a.
n.a.	NA (bag)	n.a.	n.a.	n.a.	n.a.	n.a.	n.a.
n.a.	NA (bag)	n.a.	n.a.	n.a.	n.a.	n.a.	n.a.
n.a.	NA (bag)	n.a.	n.a.	n.a.	n.a.	n.a.	n.a.
n.a.	NA (bag)	n.a.	n.a.	n.a.	n.a.	n.a.	n.a.
n.a.	NA (bag)	n.a.	n.a.	n.a.	n.a.	n.a.	n.a.
n.a.	NA (bag)	n.a.	n.a.	n.a.	n.a.	n.a.	n.a.
n.a.	NA (bag)	n.a.	n.a.	n.a.	n.a.	n.a.	n.a.
n.a.	NA (bag)	n.a.	n.a.	n.a.	n.a.	n.a.	n.a.
n.a.	NA (bag)	n.a.	n.a.	n.a.	n.a.	n.a.	n.a.
n.a.	NA (bag)	n.a.	n.a.	n.a.	n.a.	n.a.	n.a.
n.a.	NA (bag)	n.a.	n.a.	n.a.	n.a.	n.a.	n.a.
n.a.	NA (bag)	n.a.	n.a.	n.a.	n.a.	n.a.	n.a.
n.a.	NA (bag)	n.a.	n.a.	n.a.	n.a.	n.a.	n.a.
n.a.	NA (bag)	n.a.	n.a.	n.a.	n.a.	n.a.	n.a.
n.a.	NA (bag)	n.a.	n.a.	n.a.	n.a.	n.a.	n.a.
n.a.	NA (bag)	n.a.	n.a.	n.a.	n.a.	n.a.	n.a.
n.a.	NA (bag)	n.a.	n.a.	n.a.	n.a.	n.a.	n.a.
n.a.	NA (bag)	n.a.	n.a.	n.a.	n.a.	n.a.	n.a.
n.a.	NA (bag)	n.a.	n.a.	n.a.	n.a.	n.a.	n.a.
n.a.	NA (bag)	n.a.	n.a.	n.a.	n.a.	n.a.	n.a.
n.a.	NA (bag)	n.a.	n.a.	n.a.	n.a.	n.a.	n.a.
n.a.	NA (bag)	n.a.	n.a.	n.a.	n.a.	n.a.	n.a.
n.a.	NA (bag)	n.a.	n.a.	n.a.	n.a.	n.a.	n.a.
20	Nonyl Acetate	12.136	12011516.930	421364709.620	1.36	1.94	n.a.
n.a.	NA (bag)	n.a.	n.a.	n.a.	n.a.	n.a.	n.a.
n.a.	NA (bag)	n.a.	n.a.	n.a.	n.a.	n.a.	n.a.
n.a.	NA (bag)	n.a.	n.a.	n.a.	n.a.	n.a.	n.a.
n.a.	NA (bag)	n.a.	n.a.	n.a.	n.a.	n.a.	n.a.
n.a.	NA (bag)	n.a.	n.a.	n.a.	n.a.	n.a.	n.a.
n.a.	NA (bag)	n.a.	n.a.	n.a.	n.a.	n.a.	n.a.
n.a.	NA (bag)	n.a.	n.a.	n.a.	n.a.	n.a.	n.a.
21	Copaene <alpha->	13.197	3655038.733	122013551.233	0.41	0.56	n.a.
n.a.	NA (bag)	n.a.	n.a.	n.a.	n.a.	n.a.	n.a.
n.a.	NA (bag)	n.a.	n.a.	n.a.	n.a.	n.a.	n.a.
n.a.	NA (bag)	n.a.	n.a.	n.a.	n.a.	n.a.	n.a.
n.a.	NA (bag)	n.a.	n.a.	n.a.	n.a.	n.a.	n.a.
n.a.	Elemene <beta->	n.a.	n.a.	n.a.	n.a.	n.a.	n.a.
n.a.	NA (bag)	n.a.	n.a.	n.a.	n.a.	n.a.	n.a.
n.a.	NA (bag)	n.a.	n.a.	n.a.	n.a.	n.a.	n.a.
n.a.	NA (bag)	n.a.	n.a.	n.a.	n.a.	n.a.	n.a.
22	Caryophyllene	13.819	59435163.803	2004800685.153	6.73	9.25	n.a.
23	Copaene <beta->	13.915	10326821.403	399473730.481	1.17	1.84	n.a.
n.a.	NA (bag)	n.a.	n.a.	n.a.	n.a.	n.a.	n.a.
n.a.	NA (bag)	n.a.	n.a.	n.a.	n.a.	n.a.	n.a.
n.a.	NA (bag)	n.a.	n.a.	n.a.	n.a.	n.a.	n.a.
24	Farnesene <(E)-, beta->	14.105	2319846.911	44218872.643	0.26	0.20	n.a.
25	Humulene	14.245	4600674.379	149400684.567	0.52	0.69	n.a.
n.a.	NA (bag)	n.a.	n.a.	n.a.	n.a.	n.a.	n.a.
n.a.	Aromadendrene	n.a.	n.a.	n.a.	n.a.	n.a.	n.a.
26	Caryophyllene <9-epi-(E)->	14.343	11404092.665	428869056.920	1.29	1.98	n.a.
27	Muurrolene <gamma->	14.530	221250539.817	3878992115.452	25.04	17.90	n.a.
n.a.	NA (bag)	n.a.	n.a.	n.a.	n.a.	n.a.	n.a.
28	Germacrene D	14.602	19104611.908	697277925.743	2.16	3.22	n.a.
n.a.	NA (bag)	n.a.	n.a.	n.a.	n.a.	n.a.	n.a.
29	Farnesene <(E,E)-, alpha->	14.751	95643145.082	3015589709.949	10.82	13.92	n.a.
n.a.	NA (bag)	n.a.	n.a.	n.a.	n.a.	n.a.	n.a.
n.a.	NA (bag)	n.a.	n.a.	n.a.	n.a.	n.a.	n.a.
30	Cadinene <delta->	15.047	10256551.251	277422378.589	1.16	1.28	n.a.
n.a.	Calamenene	n.a.	n.a.	n.a.	n.a.	n.a.	n.a.
n.a.	NA (bag)	n.a.	n.a.	n.a.	n.a.	n.a.	n.a.
n.a.	NA (bag)	n.a.	n.a.	n.a.	n.a.	n.a.	n.a.
31	Cadina-1,4-diene <trans->	15.176	984587.767	42316472.150	0.11	0.20	n.a.
n.a.	NA (bag)	n.a.	n.a.	n.a.	n.a.	n.a.	n.a.
n.a.	NA (bag)	n.a.	n.a.	n.a.	n.a.	n.a.	n.a.
32	Nerolidol	15.421	2856185.864	96141233.785	0.32	0.44	n.a.
33	(3E,7E)-4,8,12-Trimethyltrideca-1,3,7,11-tetraene	15.585	5027217.524	195128451.779	0.57	0.90	n.a.
n.a.	NA (bag)	n.a.	n.a.	n.a.	n.a.	n.a.	n.a.
n.a.	NA (bag)	n.a.	n.a.	n.a.	n.a.	n.a.	n.a.
n.a.	NA (bag)	n.a.	n.a.	n.a.	n.a.	n.a.	n.a.
n.a.	NA (contaminant)	n.a.	n.a.	n.a.	n.a.	n.a.	n.a.
n.a.	NA (bag)	n.a.	n.a.	n.a.	n.a.	n.a.	n.a.
n.a.	NA (bag)	n.a.	n.a.	n.a.	n.a.	n.a.	n.a.
n.a.	NA (bag)	n.a.	n.a.	n.a.	n.a.	n.a.	n.a.
n.a.	NA (bag)	n.a.	n.a.	n.a.	n.a.	n.a.	n.a.
n.a.	unknown	n.a.	n.a.	n.a.	n.a.	n.a.	n.a.
n.a.	unknown	n.a.	n.a.	n.a.	n.a.	n.a.	n.a.
n.a.	NA (bag)	n.a.	n.a.	n.a.	n.a.	n.a.	n.a.
n.a.	NA (bag)	n.a.	n.a.	n.a.	n.a.	n.a.	n.a.
n.a.	NA (bag)	n.a.	n.a.	n.a.	n.a.	n.a.	n.a.

n.a.	NA (bag)	n.a.	n.a.	n.a.	n.a.	n.a.	n.a.
n.a.	NA (bag)	n.a.	n.a.	n.a.	n.a.	n.a.	n.a.
n.a.	NA (bag)	n.a.	n.a.	n.a.	n.a.	n.a.	n.a.
n.a.	NA (contaminant)	n.a.	n.a.	n.a.	n.a.	n.a.	n.a.
n.a.	NA (bag)	n.a.	n.a.	n.a.	n.a.	n.a.	n.a.
n.a.	NA (bag)	n.a.	n.a.	n.a.	n.a.	n.a.	n.a.
n.a.	NA (bag)	n.a.	n.a.	n.a.	n.a.	n.a.	n.a.
n.a.	NA (bag)	n.a.	n.a.	n.a.	n.a.	n.a.	n.a.
Total:				**883647466.625**	**21669901447.757**	**100.00**	**100.00**

Chromatogram and SST Results

Injection Details

Injection Name:	**rose_clean_greenhouse_06-2**	*Run Time (min):*	**19.99**
Vial Number:	**7**	*Injection Volume:*	**1.00**
Injection Type:	**Unknown**	*Channel:*	**TIC**
Calibration Level:		*Wavelength:*	**n.a.**
Instrument Method:	**training-splitless**	*Bandwidth:*	**n.a.**
Processing Method:	**basic qualitative**	*Dilution Factor:*	**1.0000**
Injection Date/Time:	**21/Sep/19 06:23**	*Sample Weight:*	**1.0000**

Chromatogram

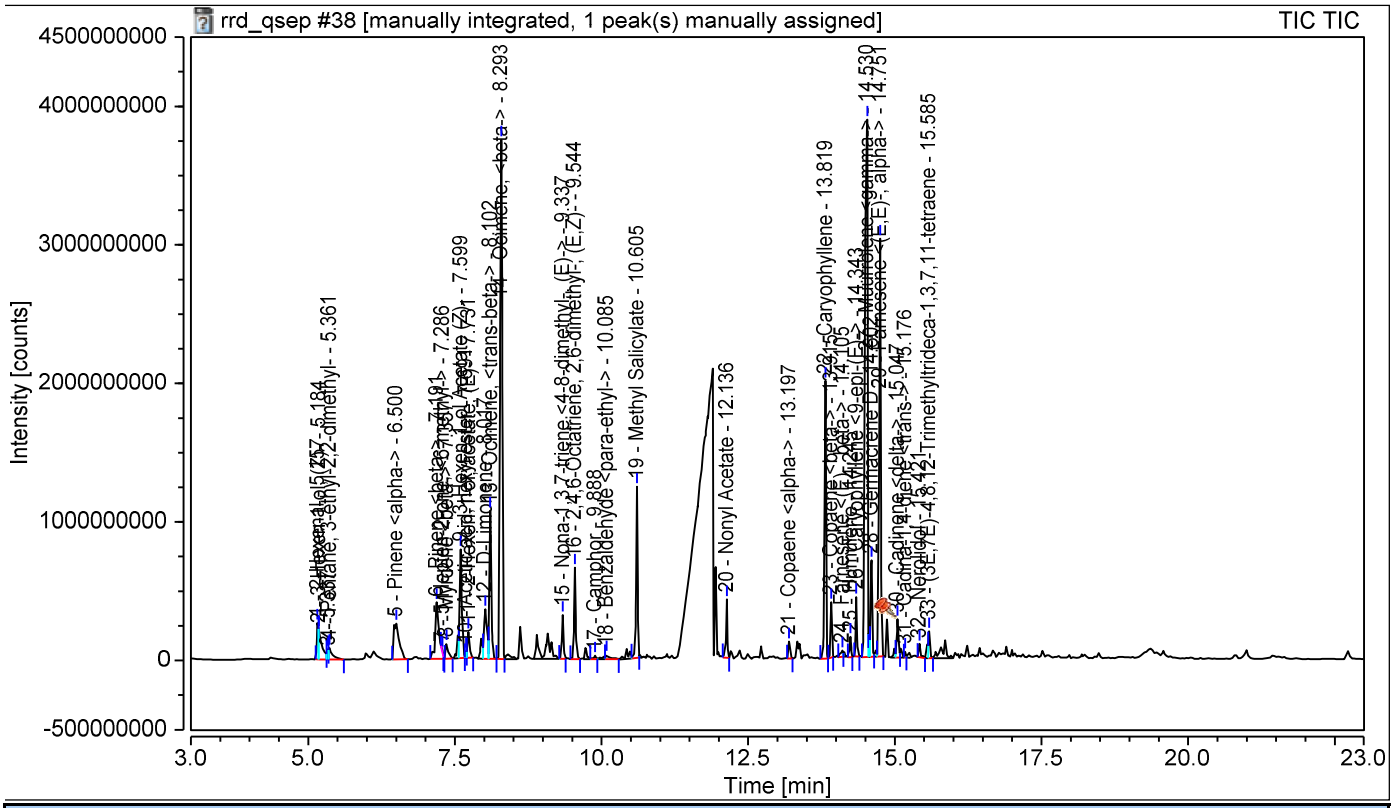

SST Results

No.	Name	Inj.Condition	Peak	Test Result	Injection
Number of executed test cases:		**n.a.**	**Total Result:**	**Passed**	

Chromatogram and Results

Injection Details

Injection Name:	**rose_clean_greenhouse_08-2**	*Run Time (min):*	**19.99**
Vial Number:	**8**	*Injection Volume:*	**1.00**
Injection Type:	**Unknown**	*Channel:*	**TIC**
Calibration Level:		*Wavelength:*	**n.a.**
Instrument Method:	**training-splitless**	*Bandwidth:*	**n.a.**
Processing Method:	**basic qualitative**	*Dilution Factor:*	**1.0000**
Injection Date/Time:	**21/Sep/19 06:51**	*Sample Weight:*	**1.0000**

Chromatogram

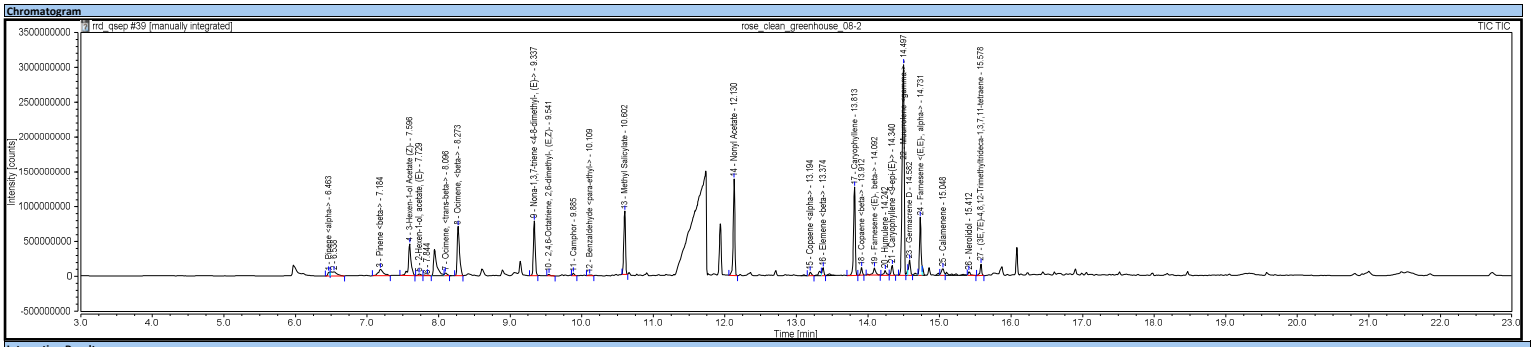

Integration Results

No.	Peak Name	Retention Time min	Area counts*min	Height counts	Relative Area %	Relative Height %	Amount
n.a.	2-Hexenal	n.a.	n.a.	n.a.	n.a.	n.a.	n.a.
n.a.	3-Hexen-1-ol, (Z)-	n.a.	n.a.	n.a.	n.a.	n.a.	n.a.
n.a.	Pentane, 3-ethyl-2,2-dimethyl-	n.a.	n.a.	n.a.	n.a.	n.a.	n.a.
n.a.	NA (bag)	n.a.	n.a.	n.a.	n.a.	n.a.	n.a.
n.a.	NA (bag)	n.a.	n.a.	n.a.	n.a.	n.a.	n.a.
1	Pinene <alpha->	6.463	1856998.250	56858555.243	0.54	0.52	n.a.
2		6.538	5969721.305	60419942.308	1.74	0.56	n.a.
n.a.	NA (bag)	n.a.	n.a.	n.a.	n.a.	n.a.	n.a.
n.a.	2-Thujene	n.a.	n.a.	n.a.	n.a.	n.a.	n.a.
3	Pinene <beta->	7.184	7855453.148	96568930.340	2.30	0.89	n.a.
n.a.	5-Hepten-2-one, <6-methyl->	n.a.	n.a.	n.a.	n.a.	n.a.	n.a.
n.a.	Myrcene <beta->	n.a.	n.a.	n.a.	n.a.	n.a.	n.a.
n.a.	NA (bag)	n.a.	n.a.	n.a.	n.a.	n.a.	n.a.
n.a.	NA (bag)	n.a.	n.a.	n.a.	n.a.	n.a.	n.a.
4	3-Hexen-1-ol Acetate (Z)-	7.596	20031226.277	455869956.672	5.85	4.19	n.a.
n.a.	Acetic acid, hexyl ester	n.a.	n.a.	n.a.	n.a.	n.a.	n.a.
5	2-Hexen-1-ol, acetate, (E)-	7.729	1204795.842	27511937.865	0.35	0.25	n.a.
6		7.844	741891.723	11807430.753	0.22	0.11	n.a.
n.a.	NA (bag)	n.a.	n.a.	n.a.	n.a.	n.a.	n.a.
n.a.	NA (1-Hexanol, 2-ethyl-)	n.a.	n.a.	n.a.	n.a.	n.a.	n.a.
n.a.	NA (bag)	n.a.	n.a.	n.a.	n.a.	n.a.	n.a.
n.a.	D-Limonene	n.a.	n.a.	n.a.	n.a.	n.a.	n.a.
n.a.	NA (bag)	n.a.	n.a.	n.a.	n.a.	n.a.	n.a.
7	Ocimene, <trans-beta->	8.096	1717044.980	43356607.723	0.50	0.40	n.a.
8	Ocimene, <beta->	8.273	26319964.301	707743648.854	7.69	6.51	n.a.
n.a.	NA (bag)	n.a.	n.a.	n.a.	n.a.	n.a.	n.a.
n.a.	NA (bag)	n.a.	n.a.	n.a.	n.a.	n.a.	n.a.
n.a.	NA (bag)	n.a.	n.a.	n.a.	n.a.	n.a.	n.a.
n.a.	Trivertal	n.a.	n.a.	n.a.	n.a.	n.a.	n.a.
n.a.	NA (bag)	n.a.	n.a.	n.a.	n.a.	n.a.	n.a.
n.a.	NA (bag)	n.a.	n.a.	n.a.	n.a.	n.a.	n.a.
n.a.	NA (bag)	n.a.	n.a.	n.a.	n.a.	n.a.	n.a.
n.a.	NA (bag)	n.a.	n.a.	n.a.	n.a.	n.a.	n.a.
n.a.	NA (bag)	n.a.	n.a.	n.a.	n.a.	n.a.	n.a.
9	Nona-1,3,7-triene <4-8-dimethyl-, (E)->	9.337	22713700.578	783294121.000	6.64	7.20	n.a.
10	2,4,6-Octatriene, 2,6-dimethyl-, (E,Z)-	9.541	794722.481	23102556.176	0.23	0.21	n.a.
11	Camphor	9.885	1058883.795	37582364.681	0.31	0.35	n.a.
12	Benzaldehyde <para-ethyl->	10.109	618499.533	10483267.658	0.18	0.10	n.a.
n.a.	NA (bag)	n.a.	n.a.	n.a.	n.a.	n.a.	n.a.
n.a.	NA (bag)	n.a.	n.a.	n.a.	n.a.	n.a.	n.a.
13	Methyl Salicylate	10.602	24918539.212	908192127.510	7.28	8.35	n.a.
n.a.	NA (bag)	n.a.	n.a.	n.a.	n.a.	n.a.	n.a.
n.a.	NA (bag)	n.a.	n.a.	n.a.	n.a.	n.a.	n.a.
n.a.	NA (bag)	n.a.	n.a.	n.a.	n.a.	n.a.	n.a.
n.a.	NA (bag)	n.a.	n.a.	n.a.	n.a.	n.a.	n.a.
n.a.	NA (bag)	n.a.	n.a.	n.a.	n.a.	n.a.	n.a.
n.a.	NA (bag)	n.a.	n.a.	n.a.	n.a.	n.a.	n.a.
n.a.	NA (bag)	n.a.	n.a.	n.a.	n.a.	n.a.	n.a.
n.a.	NA (bag)	n.a.	n.a.	n.a.	n.a.	n.a.	n.a.
n.a.	NA (bag)	n.a.	n.a.	n.a.	n.a.	n.a.	n.a.
n.a.	NA (bag)	n.a.	n.a.	n.a.	n.a.	n.a.	n.a.
n.a.	NA (bag)	n.a.	n.a.	n.a.	n.a.	n.a.	n.a.
n.a.	NA (bag)	n.a.	n.a.	n.a.	n.a.	n.a.	n.a.
n.a.	NA (bag)	n.a.	n.a.	n.a.	n.a.	n.a.	n.a.
n.a.	NA (bag)	n.a.	n.a.	n.a.	n.a.	n.a.	n.a.
n.a.	NA (bag)	n.a.	n.a.	n.a.	n.a.	n.a.	n.a.
n.a.	NA (bag)	n.a.	n.a.	n.a.	n.a.	n.a.	n.a.
n.a.	NA (bag)	n.a.	n.a.	n.a.	n.a.	n.a.	n.a.
n.a.	NA (bag)	n.a.	n.a.	n.a.	n.a.	n.a.	n.a.
n.a.	NA (bag)	n.a.	n.a.	n.a.	n.a.	n.a.	n.a.
n.a.	NA (bag)	n.a.	n.a.	n.a.	n.a.	n.a.	n.a.
n.a.	NA (bag)	n.a.	n.a.	n.a.	n.a.	n.a.	n.a.
n.a.	NA (bag)	n.a.	n.a.	n.a.	n.a.	n.a.	n.a.
n.a.	NA (bag)	n.a.	n.a.	n.a.	n.a.	n.a.	n.a.
14	Nonyl Acetate	12.130	36689995.709	1386245130.190	10.72	12.75	n.a.
n.a.	NA (bag)	n.a.	n.a.	n.a.	n.a.	n.a.	n.a.
n.a.	NA (bag)	n.a.	n.a.	n.a.	n.a.	n.a.	n.a.
n.a.	NA (bag)	n.a.	n.a.	n.a.	n.a.	n.a.	n.a.
n.a.	NA (bag)	n.a.	n.a.	n.a.	n.a.	n.a.	n.a.
n.a.	NA (bag)	n.a.	n.a.	n.a.	n.a.	n.a.	n.a.
n.a.	NA (bag)	n.a.	n.a.	n.a.	n.a.	n.a.	n.a.
n.a.	NA (bag)	n.a.	n.a.	n.a.	n.a.	n.a.	n.a.
n.a.	NA (bag)	n.a.	n.a.	n.a.	n.a.	n.a.	n.a.
15	Copaene <alpha->	13.194	1702538.143	54614810.696	0.50	0.50	n.a.
n.a.	NA (bag)	n.a.	n.a.	n.a.	n.a.	n.a.	n.a.
n.a.	NA (bag)	n.a.	n.a.	n.a.	n.a.	n.a.	n.a.
n.a.	NA (bag)	n.a.	n.a.	n.a.	n.a.	n.a.	n.a.
n.a.	NA (bag)	n.a.	n.a.	n.a.	n.a.	n.a.	n.a.
16	Elemene <beta->	13.374	3116354.502	114298743.518	0.91	1.05	n.a.
n.a.	NA (bag)	n.a.	n.a.	n.a.	n.a.	n.a.	n.a.
n.a.	NA (bag)	n.a.	n.a.	n.a.	n.a.	n.a.	n.a.
n.a.	NA (bag)	n.a.	n.a.	n.a.	n.a.	n.a.	n.a.
17	Caryophyllene	13.813	34605903.602	1270963943.228	10.11	11.69	n.a.
18	Copaene <beta->	13.912	2835851.643	109833295.813	0.83	1.01	n.a.
n.a.	NA (bag)	n.a.	n.a.	n.a.	n.a.	n.a.	n.a.
n.a.	NA (bag)	n.a.	n.a.	n.a.	n.a.	n.a.	n.a.
n.a.	NA (bag)	n.a.	n.a.	n.a.	n.a.	n.a.	n.a.
19	Farnesene <(E)-, beta->	14.092	4478372.117	104184473.773	1.31	0.96	n.a.
20	Humulene	14.242	3057379.345	74037606.952	0.89	0.68	n.a.
n.a.	NA (bag)	n.a.	n.a.	n.a.	n.a.	n.a.	n.a.
n.a.	Aromadendrene	n.a.	n.a.	n.a.	n.a.	n.a.	n.a.
21	Caryophyllene <9-epi-(E)->	14.340	4159103.089	143728628.982	1.22	1.32	n.a.
22	Muurrolene <gamma->	14.497	97828458.946	3023024561.549	28.59	27.81	n.a.
n.a.	NA (bag)	n.a.	n.a.	n.a.	n.a.	n.a.	n.a.
23	Germacrene D	14.582	6278775.233	217877421.215	1.83	2.00	n.a.
n.a.	NA (bag)	n.a.	n.a.	n.a.	n.a.	n.a.	n.a.
24	Farnesene <(E,E)-, alpha->	14.731	21214509.317	832316969.085	6.20	7.66	n.a.
n.a.	NA (bag)	n.a.	n.a.	n.a.	n.a.	n.a.	n.a.
n.a.	NA (bag)	n.a.	n.a.	n.a.	n.a.	n.a.	n.a.
n.a.	Cadinene <delta->	n.a.	n.a.	n.a.	n.a.	n.a.	n.a.
25	Calamenene	15.048	4310694.041	96012669.038	1.26	0.88	n.a.
n.a.	NA (bag)	n.a.	n.a.	n.a.	n.a.	n.a.	n.a.
n.a.	NA (bag)	n.a.	n.a.	n.a.	n.a.	n.a.	n.a.
n.a.	Cadina-1,4-diene <trans->	n.a.	n.a.	n.a.	n.a.	n.a.	n.a.
n.a.	NA (bag)	n.a.	n.a.	n.a.	n.a.	n.a.	n.a.
n.a.	NA (bag)	n.a.	n.a.	n.a.	n.a.	n.a.	n.a.
26	Nerolidol	15.412	1779871.346	59367003.572	0.52	0.55	n.a.
27	(3E,7E)-4,8,12-Trimethyltrideca-1,3,7,11-tetraene	15.578	4376701.946	162488525.933	1.28	1.49	n.a.
n.a.	NA (bag)	n.a.	n.a.	n.a.	n.a.	n.a.	n.a.
n.a.	NA (bag)	n.a.	n.a.	n.a.	n.a.	n.a.	n.a.
n.a.	NA (bag)	n.a.	n.a.	n.a.	n.a.	n.a.	n.a.
n.a.	NA (contaminant)	n.a.	n.a.	n.a.	n.a.	n.a.	n.a.
n.a.	NA (bag)	n.a.	n.a.	n.a.	n.a.	n.a.	n.a.
n.a.	NA (bag)	n.a.	n.a.	n.a.	n.a.	n.a.	n.a.
n.a.	NA (bag)	n.a.	n.a.	n.a.	n.a.	n.a.	n.a.
n.a.	NA (bag)	n.a.	n.a.	n.a.	n.a.	n.a.	n.a.
n.a.	unknown	n.a.	n.a.	n.a.	n.a.	n.a.	n.a.
n.a.	unknown	n.a.	n.a.	n.a.	n.a.	n.a.	n.a.
n.a.	NA (bag)	n.a.	n.a.	n.a.	n.a.	n.a.	n.a.
n.a.	NA (bag)	n.a.	n.a.	n.a.	n.a.	n.a.	n.a.

n.a.	NA (bag)	n.a.	n.a.	n.a.	n.a.	n.a.	n.a.
n.a.	NA (bag)	n.a.	n.a.	n.a.	n.a.	n.a.	n.a.
n.a.	NA (bag)	n.a.	n.a.	n.a.	n.a.	n.a.	n.a.
n.a.	NA (bag)	n.a.	n.a.	n.a.	n.a.	n.a.	n.a.
n.a.	NA (contaminant)	n.a.	n.a.	n.a.	n.a.	n.a.	n.a.
n.a.	NA (bag)	n.a.	n.a.	n.a.	n.a.	n.a.	n.a.
n.a.	NA (bag)	n.a.	n.a.	n.a.	n.a.	n.a.	n.a.
n.a.	NA (bag)	n.a.	n.a.	n.a.	n.a.	n.a.	n.a.
n.a.	NA (bag)	n.a.	n.a.	n.a.	n.a.	n.a.	n.a.
Total:				**342235950.399**	**10871785230.329**	**100.00**	**100.00**

Chromatogram and SST Results

Injection Details

Injection Name:	**rose_clean_greenhouse_08-2**	*Run Time (min):*	**19.99**
Vial Number:	**8**	*Injection Volume:*	**1.00**
Injection Type:	**Unknown**	*Channel:*	**TIC**
Calibration Level:		*Wavelength:*	**n.a.**
Instrument Method:	**training-splitless**	*Bandwidth:*	**n.a.**
Processing Method:	**basic qualitative**	*Dilution Factor:*	**1.0000**
Injection Date/Time:	**21/Sep/19 06:51**	*Sample Weight:*	**1.0000**

Chromatogram

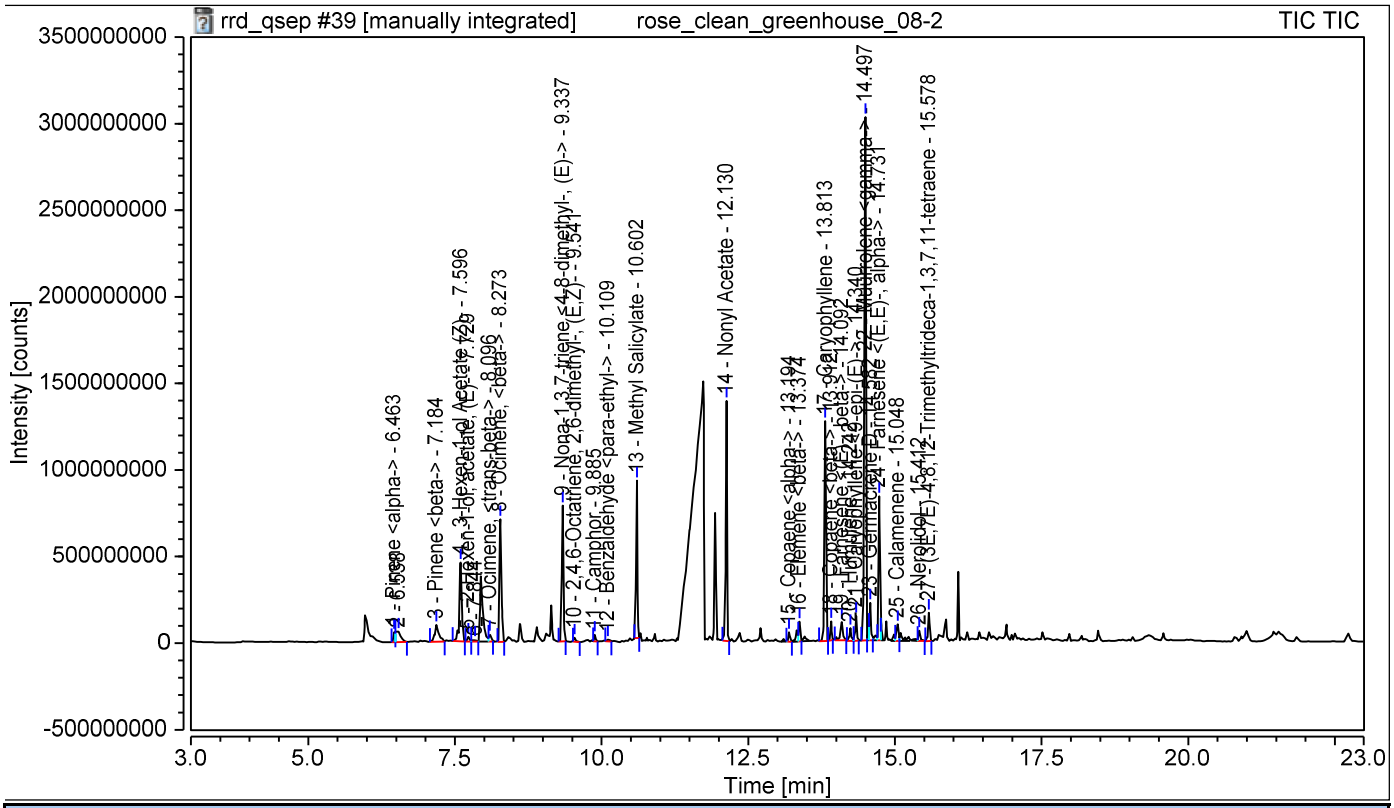

SST Results

No.	Name	Inj.Condition	Peak	Test Result	Injection
Number of executed test cases:	**n.a.**		**Total Result:**	**Passed**	

Chromatogram and Results

Injection Details

Injection Name:	**rose_clean_greenhouse_08-3**	*Run Time (min):*	**19.99**
Vial Number:	**9**	*Injection Volume:*	**1.00**
Injection Type:	**Unknown**	*Channel:*	**TIC**
Calibration Level:		*Wavelength:*	**n.a.**
Instrument Method:	**training-splitless**	*Bandwidth:*	**n.a.**
Processing Method:	**basic qualitative**	*Dilution Factor:*	**1.0000**
Injection Date/Time:	**21/Sep/19 07:20**	*Sample Weight:*	**1.0000**

Chromatogram

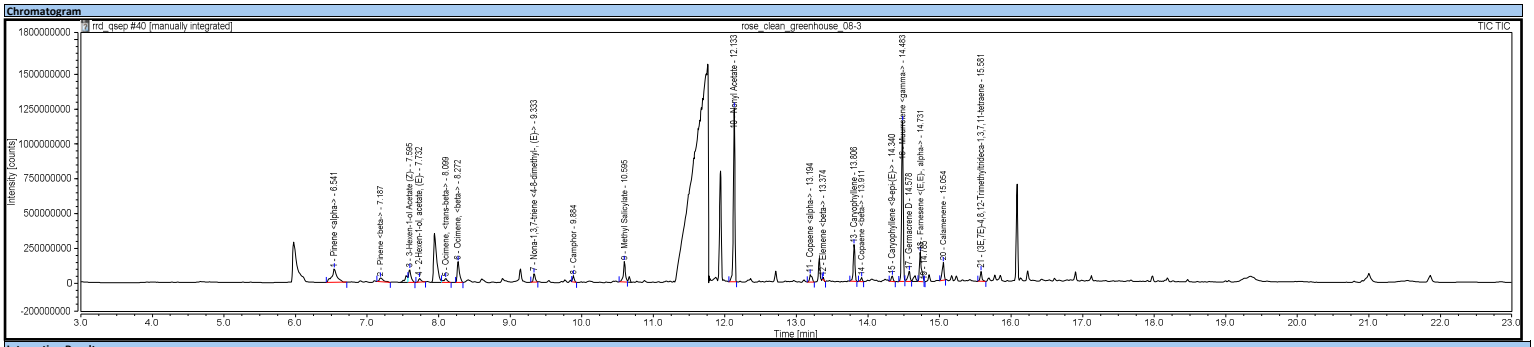

Integration Results

No.	Peak Name	Retention Time min	Area counts*min	Height counts	Relative Area %	Relative Height %	Amount
n.a.	2-Hexenal	n.a.	n.a.	n.a.	n.a.	n.a.	n.a.
n.a.	3-Hexen-1-ol, (Z)-	n.a.	n.a.	n.a.	n.a.	n.a.	n.a.
n.a.	Pentane, 3-ethyl-2,2-dimethyl-	n.a.	n.a.	n.a.	n.a.	n.a.	n.a.
n.a.	NA (bag)	n.a.	n.a.	n.a.	n.a.	n.a.	n.a.
n.a.	NA (bag)	n.a.	n.a.	n.a.	n.a.	n.a.	n.a.
1	Pinene <alpha->	6.541	8197773.868	97543628.881	6.96	2.47	n.a.
n.a.	NA (bag)	n.a.	n.a.	n.a.	n.a.	n.a.	n.a.
n.a.	2-Thujene	n.a.	n.a.	n.a.	n.a.	n.a.	n.a.
2	Pinene <beta->	7.187	1721591.743	25954927.881	1.46	0.66	n.a.
n.a.	5-Hepten-2-one, <6-methyl->	n.a.	n.a.	n.a.	n.a.	n.a.	n.a.
n.a.	Myrcene <beta->	n.a.	n.a.	n.a.	n.a.	n.a.	n.a.
n.a.	NA (bag)	n.a.	n.a.	n.a.	n.a.	n.a.	n.a.
n.a.	NA (bag)	n.a.	n.a.	n.a.	n.a.	n.a.	n.a.
3	3-Hexen-1-ol Acetate (Z)-	7.595	3742358.247	92770054.248	3.18	2.35	n.a.
n.a.	Acetic acid, hexyl ester	n.a.	n.a.	n.a.	n.a.	n.a.	n.a.
4	2-Hexen-1-ol, acetate, (E)-	7.732	1172689.082	27256127.518	1.00	0.69	n.a.
n.a.	NA (bag)	n.a.	n.a.	n.a.	n.a.	n.a.	n.a.
n.a.	NA (1-Hexanol, 2-ethyl-)	n.a.	n.a.	n.a.	n.a.	n.a.	n.a.
n.a.	NA (bag)	n.a.	n.a.	n.a.	n.a.	n.a.	n.a.
n.a.	D-Limonene	n.a.	n.a.	n.a.	n.a.	n.a.	n.a.
n.a.	NA (bag)	n.a.	n.a.	n.a.	n.a.	n.a.	n.a.
5	Ocimene, <trans-beta->	8.099	1648807.776	29683921.676	1.40	0.75	n.a.
6	Ocimene, <beta->	8.272	5430984.368	149458931.955	4.61	3.79	n.a.
n.a.	NA (bag)	n.a.	n.a.	n.a.	n.a.	n.a.	n.a.
n.a.	NA (bag)	n.a.	n.a.	n.a.	n.a.	n.a.	n.a.
n.a.	NA (bag)	n.a.	n.a.	n.a.	n.a.	n.a.	n.a.
n.a.	Trivertal	n.a.	n.a.	n.a.	n.a.	n.a.	n.a.
n.a.	NA (bag)	n.a.	n.a.	n.a.	n.a.	n.a.	n.a.
n.a.	NA (bag)	n.a.	n.a.	n.a.	n.a.	n.a.	n.a.
n.a.	NA (bag)	n.a.	n.a.	n.a.	n.a.	n.a.	n.a.
n.a.	NA (bag)	n.a.	n.a.	n.a.	n.a.	n.a.	n.a.
n.a.	NA (bag)	n.a.	n.a.	n.a.	n.a.	n.a.	n.a.
7	Nona-1,3,7-triene <4-8-dimethyl-, (E)->	9.333	1740306.482	58205762.969	1.48	1.48	n.a.
n.a.	2,4,6-Octatriene, 2,6-dimethyl-, (E,Z)-	n.a.	n.a.	n.a.	n.a.	n.a.	n.a.
8	Camphor	9.884	1186037.169	43779617.491	1.01	1.11	n.a.
n.a.	Benzaldehyde <para-ethyl->	n.a.	n.a.	n.a.	n.a.	n.a.	n.a.
n.a.	NA (bag)	n.a.	n.a.	n.a.	n.a.	n.a.	n.a.
n.a.	NA (bag)	n.a.	n.a.	n.a.	n.a.	n.a.	n.a.
9	Methyl Salicylate	10.595	5015692.280	147441148.115	4.26	3.74	n.a.
n.a.	NA (bag)	n.a.	n.a.	n.a.	n.a.	n.a.	n.a.
n.a.	NA (bag)	n.a.	n.a.	n.a.	n.a.	n.a.	n.a.
n.a.	NA (bag)	n.a.	n.a.	n.a.	n.a.	n.a.	n.a.
n.a.	NA (bag)	n.a.	n.a.	n.a.	n.a.	n.a.	n.a.
n.a.	NA (bag)	n.a.	n.a.	n.a.	n.a.	n.a.	n.a.
n.a.	NA (bag)	n.a.	n.a.	n.a.	n.a.	n.a.	n.a.
n.a.	NA (bag)	n.a.	n.a.	n.a.	n.a.	n.a.	n.a.
n.a.	NA (bag)	n.a.	n.a.	n.a.	n.a.	n.a.	n.a.
n.a.	NA (bag)	n.a.	n.a.	n.a.	n.a.	n.a.	n.a.
n.a.	NA (bag)	n.a.	n.a.	n.a.	n.a.	n.a.	n.a.
n.a.	NA (bag)	n.a.	n.a.	n.a.	n.a.	n.a.	n.a.
n.a.	NA (bag)	n.a.	n.a.	n.a.	n.a.	n.a.	n.a.
n.a.	NA (bag)	n.a.	n.a.	n.a.	n.a.	n.a.	n.a.
n.a.	NA (bag)	n.a.	n.a.	n.a.	n.a.	n.a.	n.a.
n.a.	NA (bag)	n.a.	n.a.	n.a.	n.a.	n.a.	n.a.
n.a.	NA (bag)	n.a.	n.a.	n.a.	n.a.	n.a.	n.a.
n.a.	NA (bag)	n.a.	n.a.	n.a.	n.a.	n.a.	n.a.
n.a.	NA (bag)	n.a.	n.a.	n.a.	n.a.	n.a.	n.a.
n.a.	NA (bag)	n.a.	n.a.	n.a.	n.a.	n.a.	n.a.
n.a.	NA (bag)	n.a.	n.a.	n.a.	n.a.	n.a.	n.a.
n.a.	NA (bag)	n.a.	n.a.	n.a.	n.a.	n.a.	n.a.
n.a.	NA (bag)	n.a.	n.a.	n.a.	n.a.	n.a.	n.a.
n.a.	NA (bag)	n.a.	n.a.	n.a.	n.a.	n.a.	n.a.
n.a.	NA (bag)	n.a.	n.a.	n.a.	n.a.	n.a.	n.a.
n.a.	NA (bag)	n.a.	n.a.	n.a.	n.a.	n.a.	n.a.
n.a.	NA (bag)	n.a.	n.a.	n.a.	n.a.	n.a.	n.a.
n.a.	NA (bag)	n.a.	n.a.	n.a.	n.a.	n.a.	n.a.
10	Nonyl Acetate	12.133	31458778.062	1245136724.711	26.71	31.56	n.a.
n.a.	NA (bag)	n.a.	n.a.	n.a.	n.a.	n.a.	n.a.
n.a.	NA (bag)	n.a.	n.a.	n.a.	n.a.	n.a.	n.a.
n.a.	NA (bag)	n.a.	n.a.	n.a.	n.a.	n.a.	n.a.
n.a.	NA (bag)	n.a.	n.a.	n.a.	n.a.	n.a.	n.a.
n.a.	NA (bag)	n.a.	n.a.	n.a.	n.a.	n.a.	n.a.
n.a.	NA (bag)	n.a.	n.a.	n.a.	n.a.	n.a.	n.a.
n.a.	NA (bag)	n.a.	n.a.	n.a.	n.a.	n.a.	n.a.
n.a.	NA (bag)	n.a.	n.a.	n.a.	n.a.	n.a.	n.a.
11	Copaene <alpha->	13.194	2066940.421	52140108.427	1.75	1.32	n.a.
n.a.	NA (bag)	n.a.	n.a.	n.a.	n.a.	n.a.	n.a.
n.a.	NA (bag)	n.a.	n.a.	n.a.	n.a.	n.a.	n.a.
n.a.	NA (bag)	n.a.	n.a.	n.a.	n.a.	n.a.	n.a.
n.a.	NA (bag)	n.a.	n.a.	n.a.	n.a.	n.a.	n.a.
12	Elemene <beta->	13.374	211761.098	16346482.261	0.18	0.41	n.a.
n.a.	NA (bag)	n.a.	n.a.	n.a.	n.a.	n.a.	n.a.
n.a.	NA (bag)	n.a.	n.a.	n.a.	n.a.	n.a.	n.a.
n.a.	NA (bag)	n.a.	n.a.	n.a.	n.a.	n.a.	n.a.
13	Caryophyllene	13.806	7185009.040	262761278.880	6.10	6.66	n.a.
14	Copaene <beta->	13.911	733822.828	27615686.477	0.62	0.70	n.a.
n.a.	NA (bag)	n.a.	n.a.	n.a.	n.a.	n.a.	n.a.
n.a.	NA (bag)	n.a.	n.a.	n.a.	n.a.	n.a.	n.a.
n.a.	NA (bag)	n.a.	n.a.	n.a.	n.a.	n.a.	n.a.
n.a.	Farnesene <(E)-, beta->	n.a.	n.a.	n.a.	n.a.	n.a.	n.a.
n.a.	Humulene	n.a.	n.a.	n.a.	n.a.	n.a.	n.a.
n.a.	NA (bag)	n.a.	n.a.	n.a.	n.a.	n.a.	n.a.
n.a.	Aromadendrene	n.a.	n.a.	n.a.	n.a.	n.a.	n.a.
15	Caryophyllene <9-epi-(E)->	14.340	1126954.577	38959900.302	0.96	0.99	n.a.
16	Muurrolene <gamma->	14.483	29814988.743	1148106555.500	25.31	29.10	n.a.
n.a.	NA (bag)	n.a.	n.a.	n.a.	n.a.	n.a.	n.a.
17	Germacrene D	14.578	2719058.440	73659489.890	2.31	1.87	n.a.
n.a.	NA (bag)	n.a.	n.a.	n.a.	n.a.	n.a.	n.a.
18	Farnesene <(E,E)-, alpha->	14.731	6738379.365	209124374.930	5.72	5.30	n.a.
19		14.785	8837.701	2433787.960	0.01	0.06	n.a.
n.a.	NA (bag)	n.a.	n.a.	n.a.	n.a.	n.a.	n.a.
n.a.	NA (bag)	n.a.	n.a.	n.a.	n.a.	n.a.	n.a.
n.a.	Cadinene <delta->	n.a.	n.a.	n.a.	n.a.	n.a.	n.a.
20	Calamenene	15.054	3930854.492	126650892.614	3.34	3.21	n.a.
n.a.	NA (bag)	n.a.	n.a.	n.a.	n.a.	n.a.	n.a.
n.a.	NA (bag)	n.a.	n.a.	n.a.	n.a.	n.a.	n.a.
n.a.	Cadina-1,4-diene <trans->	n.a.	n.a.	n.a.	n.a.	n.a.	n.a.
n.a.	NA (bag)	n.a.	n.a.	n.a.	n.a.	n.a.	n.a.
n.a.	NA (bag)	n.a.	n.a.	n.a.	n.a.	n.a.	n.a.
n.a.	Nerolidol	n.a.	n.a.	n.a.	n.a.	n.a.	n.a.
21	(3E,7E)-4,8,12-Trimethyltrideca-1,3,7,11-tetraene	15.581	1925478.552	70382979.921	1.63	1.78	n.a.
n.a.	NA (bag)	n.a.	n.a.	n.a.	n.a.	n.a.	n.a.
n.a.	NA (bag)	n.a.	n.a.	n.a.	n.a.	n.a.	n.a.
n.a.	NA (bag)	n.a.	n.a.	n.a.	n.a.	n.a.	n.a.
n.a.	NA (contaminant)	n.a.	n.a.	n.a.	n.a.	n.a.	n.a.
n.a.	NA (bag)	n.a.	n.a.	n.a.	n.a.	n.a.	n.a.
n.a.	NA (bag)	n.a.	n.a.	n.a.	n.a.	n.a.	n.a.
n.a.	NA (bag)	n.a.	n.a.	n.a.	n.a.	n.a.	n.a.
n.a.	NA (bag)	n.a.	n.a.	n.a.	n.a.	n.a.	n.a.
n.a.	unknown	n.a.	n.a.	n.a.	n.a.	n.a.	n.a.
n.a.	unknown	n.a.	n.a.	n.a.	n.a.	n.a.	n.a.
n.a.	NA (bag)	n.a.	n.a.	n.a.	n.a.	n.a.	n.a.
n.a.	NA (bag)	n.a.	n.a.	n.a.	n.a.	n.a.	n.a.
n.a.	NA (bag)	n.a.	n.a.	n.a.	n.a.	n.a.	n.a.

n.a.	NA (bag)	n.a.	n.a.	n.a.	n.a.	n.a.	n.a.
n.a.	NA (bag)	n.a.	n.a.	n.a.	n.a.	n.a.	n.a.
n.a.	NA (bag)	n.a.	n.a.	n.a.	n.a.	n.a.	n.a.
n.a.	NA (contaminant)	n.a.	n.a.	n.a.	n.a.	n.a.	n.a.
n.a.	NA (bag)	n.a.	n.a.	n.a.	n.a.	n.a.	n.a.
n.a.	NA (bag)	n.a.	n.a.	n.a.	n.a.	n.a.	n.a.
n.a.	NA (bag)	n.a.	n.a.	n.a.	n.a.	n.a.	n.a.
n.a.	NA (bag)	n.a.	n.a.	n.a.	n.a.	n.a.	n.a.
Total:				**117777104.333**	**3945412382.606**	**100.00**	**100.00**

Chromatogram and SST Results

Injection Details

Injection Name:	**rose_clean_greenhouse_08-3**	*Run Time (min):*	**19.99**
Vial Number:	**9**	*Injection Volume:*	**1.00**
Injection Type:	**Unknown**	*Channel:*	**TIC**
Calibration Level:		*Wavelength:*	**n.a.**
Instrument Method:	**training-splitless**	*Bandwidth:*	**n.a.**
Processing Method:	**basic qualitative**	*Dilution Factor:*	**1.0000**
Injection Date/Time:	**21/Sep/19 07:20**	*Sample Weight:*	**1.0000**

Chromatogram

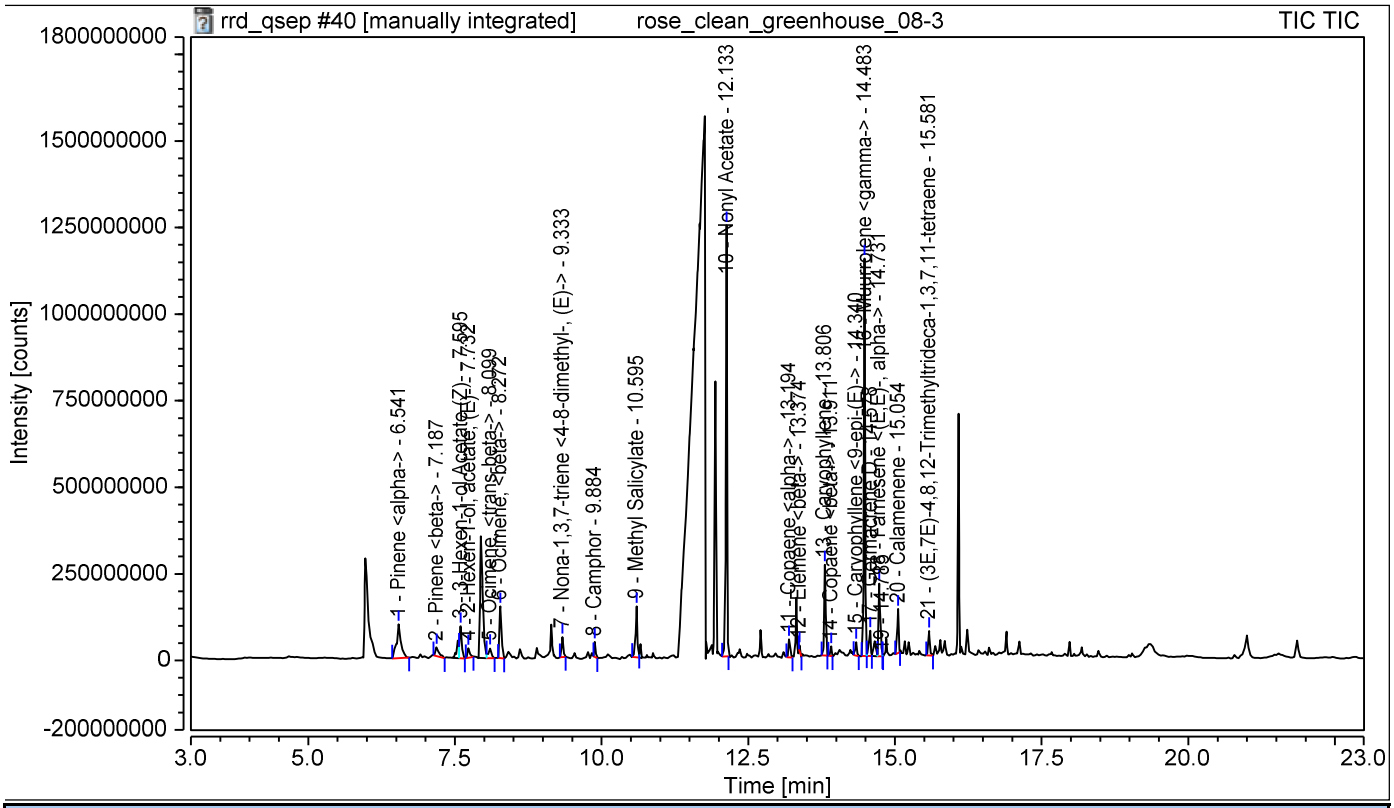

SST Results

No.	Name	Inj.Condition	Peak	Test Result	Injection
Number of executed test cases:		**n.a.**	**Total Result:**	**Passed**	

Chromatogram and Results

Injection Details

Injection Name:	**rose_clean_greenhouse_09-2**	*Run Time (min):*	**19.99**
Vial Number:	**10**	*Injection Volume:*	**1.00**
Injection Type:	**Unknown**	*Channel:*	**TIC**
Calibration Level:		*Wavelength:*	**n.a.**
Instrument Method:	**training-splitless**	*Bandwidth:*	**n.a.**
Processing Method:	**basic qualitative**	*Dilution Factor:*	**1.0000**
Injection Date/Time:	**21/Sep/19 07:48**	*Sample Weight:*	**1.0000**

Chromatogram

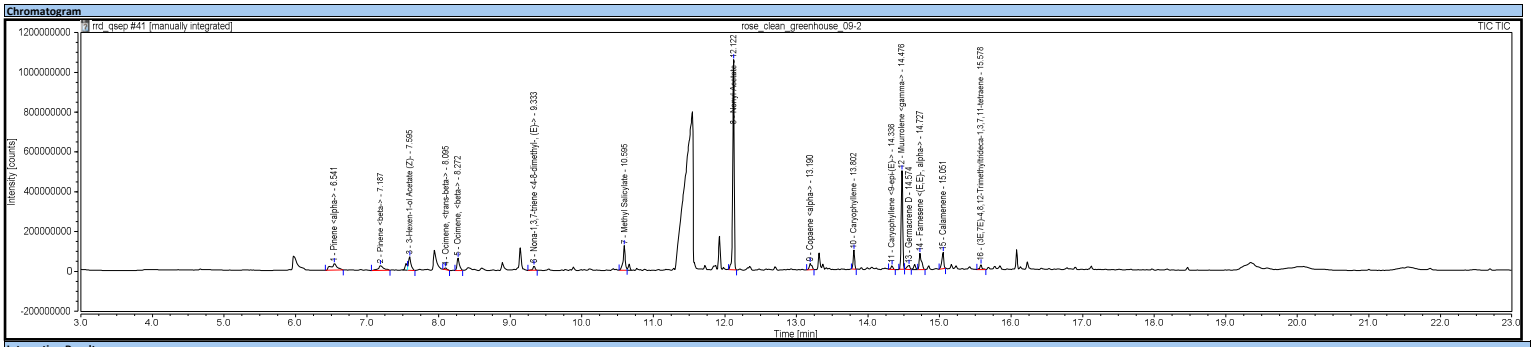

Integration Results

No.	Peak Name	Retention Time min	Area counts*min	Height counts	Relative Area %	Relative Height %	Amount
n.a.	2-Hexenal	n.a.	n.a.	n.a.	n.a.	n.a.	n.a.
n.a.	3-Hexen-1-ol, (Z)-	n.a.	n.a.	n.a.	n.a.	n.a.	n.a.
n.a.	Pentane, 3-ethyl-2,2-dimethyl-	n.a.	n.a.	n.a.	n.a.	n.a.	n.a.
n.a.	NA (bag)	n.a.	n.a.	n.a.	n.a.	n.a.	n.a.
n.a.	NA (bag)	n.a.	n.a.	n.a.	n.a.	n.a.	n.a.
1	Pinene <alpha->	6.541	3407140.863	33385838.383	5.20	1.49	n.a.
n.a.	NA (bag)	n.a.	n.a.	n.a.	n.a.	n.a.	n.a.
n.a.	2-Thujene	n.a.	n.a.	n.a.	n.a.	n.a.	n.a.
2	Pinene <beta->	7.187	2065709.105	24199795.782	3.15	1.08	n.a.
n.a.	5-Hepten-2-one, <6-methyl->	n.a.	n.a.	n.a.	n.a.	n.a.	n.a.
n.a.	Myrcene <beta->	n.a.	n.a.	n.a.	n.a.	n.a.	n.a.
n.a.	NA (bag)	n.a.	n.a.	n.a.	n.a.	n.a.	n.a.
n.a.	NA (bag)	n.a.	n.a.	n.a.	n.a.	n.a.	n.a.
3	3-Hexen-1-ol Acetate (Z)-	7.595	2704646.226	67650909.039	4.13	3.01	n.a.
n.a.	Acetic acid, hexyl ester	n.a.	n.a.	n.a.	n.a.	n.a.	n.a.
n.a.	2-Hexen-1-ol, acetate, (E)-	n.a.	n.a.	n.a.	n.a.	n.a.	n.a.
n.a.	NA (bag)	n.a.	n.a.	n.a.	n.a.	n.a.	n.a.
n.a.	NA (1-Hexanol, 2-ethyl-)	n.a.	n.a.	n.a.	n.a.	n.a.	n.a.
n.a.	NA (bag)	n.a.	n.a.	n.a.	n.a.	n.a.	n.a.
n.a.	D-Limonene	n.a.	n.a.	n.a.	n.a.	n.a.	n.a.
n.a.	NA (bag)	n.a.	n.a.	n.a.	n.a.	n.a.	n.a.
4	Ocimene, <trans-beta->	8.095	275170.076	9060162.203	0.42	0.40	n.a.
5	Ocimene, <beta->	8.272	2315144.812	62177207.676	3.54	2.77	n.a.
n.a.	NA (bag)	n.a.	n.a.	n.a.	n.a.	n.a.	n.a.
n.a.	NA (bag)	n.a.	n.a.	n.a.	n.a.	n.a.	n.a.
n.a.	NA (bag)	n.a.	n.a.	n.a.	n.a.	n.a.	n.a.
n.a.	Trivertal	n.a.	n.a.	n.a.	n.a.	n.a.	n.a.
n.a.	NA (bag)	n.a.	n.a.	n.a.	n.a.	n.a.	n.a.
n.a.	NA (bag)	n.a.	n.a.	n.a.	n.a.	n.a.	n.a.
n.a.	NA (bag)	n.a.	n.a.	n.a.	n.a.	n.a.	n.a.
n.a.	NA (bag)	n.a.	n.a.	n.a.	n.a.	n.a.	n.a.
n.a.	NA (bag)	n.a.	n.a.	n.a.	n.a.	n.a.	n.a.
6	Nona-1,3,7-triene <4-8-dimethyl-, (E)->	9.333	754120.343	22370425.150	1.15	1.00	n.a.
n.a.	2,4,6-Octatriene, 2,6-dimethyl-, (E,Z)-	n.a.	n.a.	n.a.	n.a.	n.a.	n.a.
n.a.	Camphor	n.a.	n.a.	n.a.	n.a.	n.a.	n.a.
n.a.	Benzaldehyde <para-ethyl->	n.a.	n.a.	n.a.	n.a.	n.a.	n.a.
n.a.	NA (bag)	n.a.	n.a.	n.a.	n.a.	n.a.	n.a.
n.a.	NA (bag)	n.a.	n.a.	n.a.	n.a.	n.a.	n.a.
7	Methyl Salicylate	10.595	4161995.982	122886270.143	6.36	5.47	n.a.
n.a.	NA (bag)	n.a.	n.a.	n.a.	n.a.	n.a.	n.a.
n.a.	NA (bag)	n.a.	n.a.	n.a.	n.a.	n.a.	n.a.
n.a.	NA (bag)	n.a.	n.a.	n.a.	n.a.	n.a.	n.a.
n.a.	NA (bag)	n.a.	n.a.	n.a.	n.a.	n.a.	n.a.
n.a.	NA (bag)	n.a.	n.a.	n.a.	n.a.	n.a.	n.a.
n.a.	NA (bag)	n.a.	n.a.	n.a.	n.a.	n.a.	n.a.
n.a.	NA (bag)	n.a.	n.a.	n.a.	n.a.	n.a.	n.a.
n.a.	NA (bag)	n.a.	n.a.	n.a.	n.a.	n.a.	n.a.
n.a.	NA (bag)	n.a.	n.a.	n.a.	n.a.	n.a.	n.a.
n.a.	NA (bag)	n.a.	n.a.	n.a.	n.a.	n.a.	n.a.
n.a.	NA (bag)	n.a.	n.a.	n.a.	n.a.	n.a.	n.a.
n.a.	NA (bag)	n.a.	n.a.	n.a.	n.a.	n.a.	n.a.
n.a.	NA (bag)	n.a.	n.a.	n.a.	n.a.	n.a.	n.a.
n.a.	NA (bag)	n.a.	n.a.	n.a.	n.a.	n.a.	n.a.
n.a.	NA (bag)	n.a.	n.a.	n.a.	n.a.	n.a.	n.a.
n.a.	NA (bag)	n.a.	n.a.	n.a.	n.a.	n.a.	n.a.
n.a.	NA (bag)	n.a.	n.a.	n.a.	n.a.	n.a.	n.a.
n.a.	NA (bag)	n.a.	n.a.	n.a.	n.a.	n.a.	n.a.
n.a.	NA (bag)	n.a.	n.a.	n.a.	n.a.	n.a.	n.a.
n.a.	NA (bag)	n.a.	n.a.	n.a.	n.a.	n.a.	n.a.
n.a.	NA (bag)	n.a.	n.a.	n.a.	n.a.	n.a.	n.a.
n.a.	NA (bag)	n.a.	n.a.	n.a.	n.a.	n.a.	n.a.
n.a.	NA (bag)	n.a.	n.a.	n.a.	n.a.	n.a.	n.a.
n.a.	NA (bag)	n.a.	n.a.	n.a.	n.a.	n.a.	n.a.
8	Nonyl Acetate	12.122	25761571.092	1054776646.719	39.34	46.96	n.a.
n.a.	NA (bag)	n.a.	n.a.	n.a.	n.a.	n.a.	n.a.
n.a.	NA (bag)	n.a.	n.a.	n.a.	n.a.	n.a.	n.a.
n.a.	NA (bag)	n.a.	n.a.	n.a.	n.a.	n.a.	n.a.
n.a.	NA (bag)	n.a.	n.a.	n.a.	n.a.	n.a.	n.a.
n.a.	NA (bag)	n.a.	n.a.	n.a.	n.a.	n.a.	n.a.
n.a.	NA (bag)	n.a.	n.a.	n.a.	n.a.	n.a.	n.a.
n.a.	NA (bag)	n.a.	n.a.	n.a.	n.a.	n.a.	n.a.
n.a.	NA (bag)	n.a.	n.a.	n.a.	n.a.	n.a.	n.a.
9	Copaene <alpha->	13.190	1255007.654	31730982.914	1.92	1.41	n.a.
n.a.	NA (bag)	n.a.	n.a.	n.a.	n.a.	n.a.	n.a.
n.a.	NA (bag)	n.a.	n.a.	n.a.	n.a.	n.a.	n.a.
n.a.	NA (bag)	n.a.	n.a.	n.a.	n.a.	n.a.	n.a.
n.a.	NA (bag)	n.a.	n.a.	n.a.	n.a.	n.a.	n.a.
n.a.	Elemene <beta->	n.a.	n.a.	n.a.	n.a.	n.a.	n.a.
n.a.	NA (bag)	n.a.	n.a.	n.a.	n.a.	n.a.	n.a.
n.a.	NA (bag)	n.a.	n.a.	n.a.	n.a.	n.a.	n.a.
n.a.	NA (bag)	n.a.	n.a.	n.a.	n.a.	n.a.	n.a.
10	Caryophyllene	13.802	2357923.107	95255348.941	3.60	4.24	n.a.
n.a.	Copaene <beta->	n.a.	n.a.	n.a.	n.a.	n.a.	n.a.
n.a.	NA (bag)	n.a.	n.a.	n.a.	n.a.	n.a.	n.a.
n.a.	NA (bag)	n.a.	n.a.	n.a.	n.a.	n.a.	n.a.
n.a.	NA (bag)	n.a.	n.a.	n.a.	n.a.	n.a.	n.a.
n.a.	Farnesene <(E)-, beta->	n.a.	n.a.	n.a.	n.a.	n.a.	n.a.
n.a.	Humulene	n.a.	n.a.	n.a.	n.a.	n.a.	n.a.
n.a.	NA (bag)	n.a.	n.a.	n.a.	n.a.	n.a.	n.a.
n.a.	Aromadendrene	n.a.	n.a.	n.a.	n.a.	n.a.	n.a.
11	Caryophyllene <9-epi-(E)->	14.336	544868.466	18203021.598	0.83	0.81	n.a.
12	Muurrolene <gamma->	14.476	12668304.060	495842142.029	19.35	22.07	n.a.
n.a.	NA (bag)	n.a.	n.a.	n.a.	n.a.	n.a.	n.a.
13	Germacrene D	14.574	991495.047	21820737.193	1.51	0.97	n.a.
n.a.	NA (bag)	n.a.	n.a.	n.a.	n.a.	n.a.	n.a.
14	Farnesene <(E,E)-, alpha->	14.727	2945227.715	81741470.829	4.50	3.64	n.a.
n.a.	NA (bag)	n.a.	n.a.	n.a.	n.a.	n.a.	n.a.
n.a.	NA (bag)	n.a.	n.a.	n.a.	n.a.	n.a.	n.a.
n.a.	Cadinene <delta->	n.a.	n.a.	n.a.	n.a.	n.a.	n.a.
15	Calamenene	15.051	2492467.515	82226905.868	3.81	3.66	n.a.
n.a.	NA (bag)	n.a.	n.a.	n.a.	n.a.	n.a.	n.a.
n.a.	NA (bag)	n.a.	n.a.	n.a.	n.a.	n.a.	n.a.
n.a.	Cadina-1,4-diene <trans->	n.a.	n.a.	n.a.	n.a.	n.a.	n.a.
n.a.	NA (bag)	n.a.	n.a.	n.a.	n.a.	n.a.	n.a.
n.a.	NA (bag)	n.a.	n.a.	n.a.	n.a.	n.a.	n.a.
n.a.	Nerolidol	n.a.	n.a.	n.a.	n.a.	n.a.	n.a.
16	(3E,7E)-4,8,12-Trimethyltrideca-1,3,7,11-tetraene	15.578	781933.554	22939007.493	1.19	1.02	n.a.
n.a.	NA (bag)	n.a.	n.a.	n.a.	n.a.	n.a.	n.a.
n.a.	NA (bag)	n.a.	n.a.	n.a.	n.a.	n.a.	n.a.
n.a.	NA (bag)	n.a.	n.a.	n.a.	n.a.	n.a.	n.a.
n.a.	NA (contaminant)	n.a.	n.a.	n.a.	n.a.	n.a.	n.a.
n.a.	NA (bag)	n.a.	n.a.	n.a.	n.a.	n.a.	n.a.
n.a.	NA (bag)	n.a.	n.a.	n.a.	n.a.	n.a.	n.a.
n.a.	NA (bag)	n.a.	n.a.	n.a.	n.a.	n.a.	n.a.
n.a.	NA (bag)	n.a.	n.a.	n.a.	n.a.	n.a.	n.a.
n.a.	unknown	n.a.	n.a.	n.a.	n.a.	n.a.	n.a.
n.a.	unknown	n.a.	n.a.	n.a.	n.a.	n.a.	n.a.
n.a.	NA (bag)	n.a.	n.a.	n.a.	n.a.	n.a.	n.a.
n.a.	NA (bag)	n.a.	n.a.	n.a.	n.a.	n.a.	n.a.
n.a.	NA (bag)	n.a.	n.a.	n.a.	n.a.	n.a.	n.a.
n.a.	NA (bag)	n.a.	n.a.	n.a.	n.a.	n.a.	n.a.

n.a.	NA (bag)	n.a.	n.a.	n.a.	n.a.	n.a.	n.a.
n.a.	NA (bag)	n.a.	n.a.	n.a.	n.a.	n.a.	n.a.
n.a.	NA (contaminant)	n.a.	n.a.	n.a.	n.a.	n.a.	n.a.
n.a.	NA (bag)	n.a.	n.a.	n.a.	n.a.	n.a.	n.a.
n.a.	NA (bag)	n.a.	n.a.	n.a.	n.a.	n.a.	n.a.
n.a.	NA (bag)	n.a.	n.a.	n.a.	n.a.	n.a.	n.a.
n.a.	NA (bag)	n.a.	n.a.	n.a.	n.a.	n.a.	n.a.
Total:				**65482725.616**	**2246266871.961**	**100.00**	**100.00**

Chromatogram and SST Results

Injection Details

Injection Name:	**rose_clean_greenhouse_09-2**	*Run Time (min):*	**19.99**
Vial Number:	**10**	*Injection Volume:*	**1.00**
Injection Type:	**Unknown**	*Channel:*	**TIC**
Calibration Level:		*Wavelength:*	**n.a.**
Instrument Method:	**training-splitless**	*Bandwidth:*	**n.a.**
Processing Method:	**basic qualitative**	*Dilution Factor:*	**1.0000**
Injection Date/Time:	**21/Sep/19 07:48**	*Sample Weight:*	**1.0000**

Chromatogram

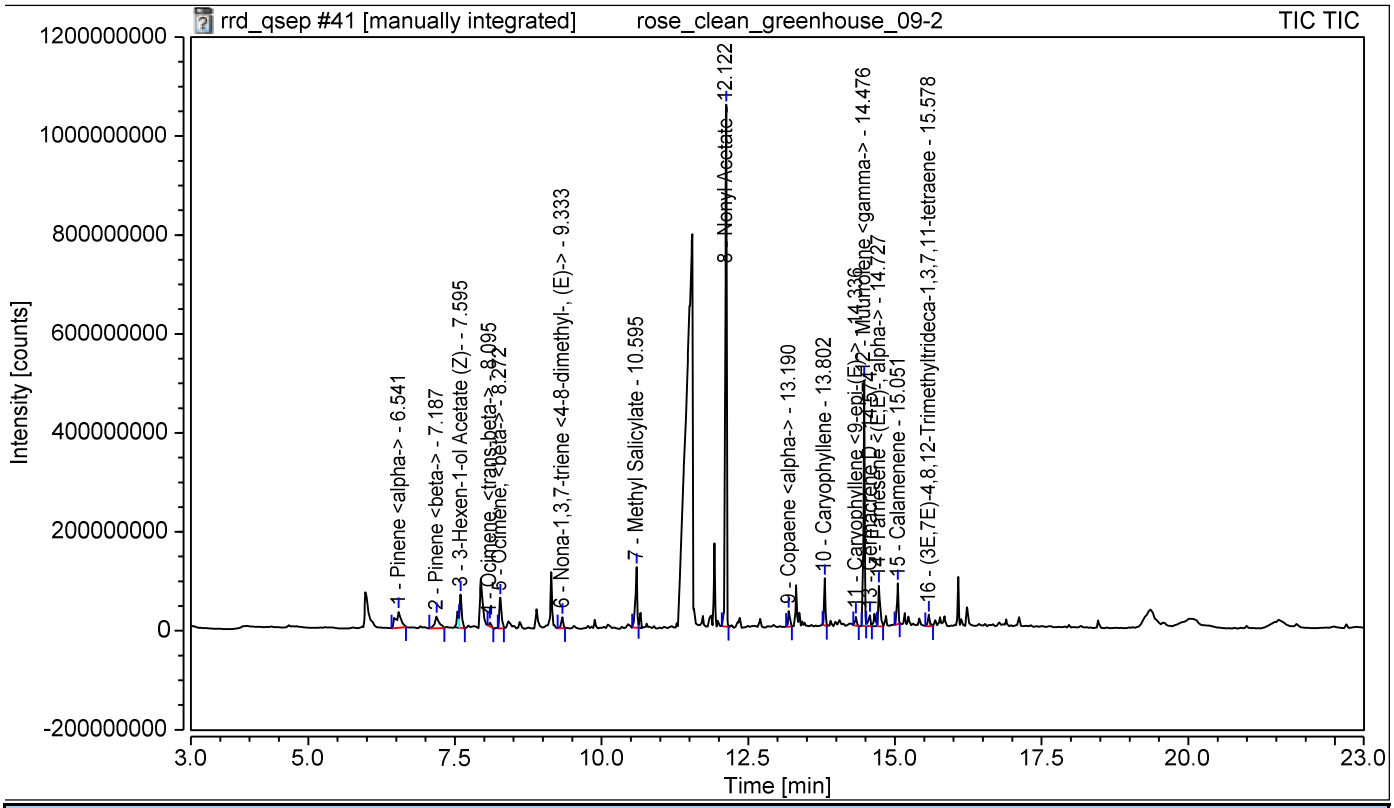

SST Results

No.	Name	Inj.Condition	Peak	Test Result	Injection
Number of executed test cases:		**n.a.**	**Total Result:**	**Passed**	

Chromatogram and Results

Injection Details

Injection Name:	**rose_clean_greenhouse_10-2**	*Run Time (min):*	**19.99**
Vial Number:	**11**	*Injection Volume:*	**1.00**
Injection Type:	**Unknown**	*Channel:*	**TIC**
Calibration Level:		*Wavelength:*	**n.a.**
Instrument Method:	**training-splitless**	*Bandwidth:*	**n.a.**
Processing Method:	**basic qualitative**	*Dilution Factor:*	**1.0000**
Injection Date/Time:	**21/Sep/19 08:16**	*Sample Weight:*	**1.0000**

Chromatogram

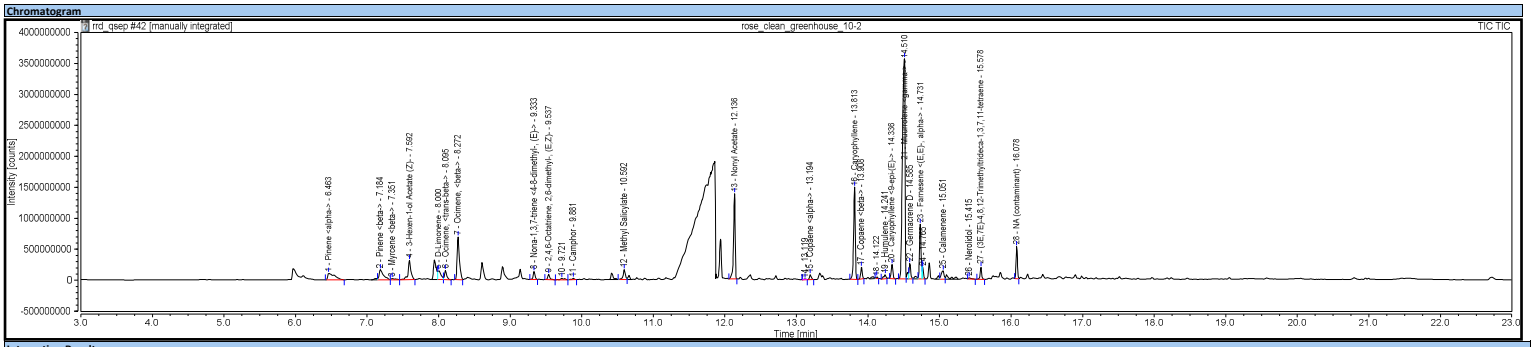

Integration Results

No.	Peak Name	Retention Time min	Area counts*min	Height counts	Relative Area %	Relative Height %	Amount
n.a.	2-Hexenal	n.a.	n.a.	n.a.	n.a.	n.a.	n.a.
n.a.	3-Hexen-1-ol, (Z)-	n.a.	n.a.	n.a.	n.a.	n.a.	n.a.
n.a.	Pentane, 3-ethyl-2,2-dimethyl-	n.a.	n.a.	n.a.	n.a.	n.a.	n.a.
n.a.	NA (bag)	n.a.	n.a.	n.a.	n.a.	n.a.	n.a.
n.a.	NA (bag)	n.a.	n.a.	n.a.	n.a.	n.a.	n.a.
1	Pinene <alpha->	6.463	11836978.266	104861860.738	3.02	0.93	n.a.
n.a.	NA (bag)	n.a.	n.a.	n.a.	n.a.	n.a.	n.a.
n.a.	2-Thujene	n.a.	n.a.	n.a.	n.a.	n.a.	n.a.
2	Pinene <beta->	7.184	11538827.411	164668319.060	2.94	1.47	n.a.
n.a.	5-Hepten-2-one, <6-methyl->	n.a.	n.a.	n.a.	n.a.	n.a.	n.a.
3	Myrcene <beta->	7.351	1343125.203	21489880.524	0.34	0.19	n.a.
n.a.	NA (bag)	n.a.	n.a.	n.a.	n.a.	n.a.	n.a.
n.a.	NA (bag)	n.a.	n.a.	n.a.	n.a.	n.a.	n.a.
4	3-Hexen-1-ol Acetate (Z)-	7.592	14468217.018	311039957.242	3.69	2.77	n.a.
n.a.	Acetic acid, hexyl ester	n.a.	n.a.	n.a.	n.a.	n.a.	n.a.
n.a.	2-Hexen-1-ol, acetate, (E)-	n.a.	n.a.	n.a.	n.a.	n.a.	n.a.
n.a.	NA (bag)	n.a.	n.a.	n.a.	n.a.	n.a.	n.a.
n.a.	NA (1-Hexanol, 2-ethyl-)	n.a.	n.a.	n.a.	n.a.	n.a.	n.a.
n.a.	NA (bag)	n.a.	n.a.	n.a.	n.a.	n.a.	n.a.
5	D-Limonene	8.000	7300112.710	145712010.395	1.86	1.30	n.a.
n.a.	NA (bag)	n.a.	n.a.	n.a.	n.a.	n.a.	n.a.
6	Ocimene, <trans-beta->	8.095	5207971.502	148584911.347	1.33	1.32	n.a.
7	Ocimene, <beta->	8.272	26381888.097	691660715.142	6.73	6.15	n.a.
n.a.	NA (bag)	n.a.	n.a.	n.a.	n.a.	n.a.	n.a.
n.a.	NA (bag)	n.a.	n.a.	n.a.	n.a.	n.a.	n.a.
n.a.	NA (bag)	n.a.	n.a.	n.a.	n.a.	n.a.	n.a.
n.a.	Trivertal	n.a.	n.a.	n.a.	n.a.	n.a.	n.a.
n.a.	NA (bag)	n.a.	n.a.	n.a.	n.a.	n.a.	n.a.
n.a.	NA (bag)	n.a.	n.a.	n.a.	n.a.	n.a.	n.a.
n.a.	NA (bag)	n.a.	n.a.	n.a.	n.a.	n.a.	n.a.
n.a.	NA (bag)	n.a.	n.a.	n.a.	n.a.	n.a.	n.a.
n.a.	NA (bag)	n.a.	n.a.	n.a.	n.a.	n.a.	n.a.
8	Nona-1,3,7-triene <4-8-dimethyl-, (E)->	9.333	3814284.671	126532745.789	0.97	1.13	n.a.
9	2,4,6-Octatriene, 2,6-dimethyl-, (E,Z)-	9.537	2833698.719	85547067.105	0.72	0.76	n.a.
10		9.721	1447910.202	24323014.967	0.37	0.22	n.a.
11	Camphor	9.881	870909.439	25347722.872	0.22	0.23	n.a.
n.a.	Benzaldehyde <para-ethyl->	n.a.	n.a.	n.a.	n.a.	n.a.	n.a.
n.a.	NA (bag)	n.a.	n.a.	n.a.	n.a.	n.a.	n.a.
n.a.	NA (bag)	n.a.	n.a.	n.a.	n.a.	n.a.	n.a.
12	Methyl Salicylate	10.592	5761379.686	160675591.858	1.47	1.43	n.a.
n.a.	NA (bag)	n.a.	n.a.	n.a.	n.a.	n.a.	n.a.
n.a.	NA (bag)	n.a.	n.a.	n.a.	n.a.	n.a.	n.a.
n.a.	NA (bag)	n.a.	n.a.	n.a.	n.a.	n.a.	n.a.
n.a.	NA (bag)	n.a.	n.a.	n.a.	n.a.	n.a.	n.a.
n.a.	NA (bag)	n.a.	n.a.	n.a.	n.a.	n.a.	n.a.
n.a.	NA (bag)	n.a.	n.a.	n.a.	n.a.	n.a.	n.a.
n.a.	NA (bag)	n.a.	n.a.	n.a.	n.a.	n.a.	n.a.
n.a.	NA (bag)	n.a.	n.a.	n.a.	n.a.	n.a.	n.a.
n.a.	NA (bag)	n.a.	n.a.	n.a.	n.a.	n.a.	n.a.
n.a.	NA (bag)	n.a.	n.a.	n.a.	n.a.	n.a.	n.a.
n.a.	NA (bag)	n.a.	n.a.	n.a.	n.a.	n.a.	n.a.
n.a.	NA (bag)	n.a.	n.a.	n.a.	n.a.	n.a.	n.a.
n.a.	NA (bag)	n.a.	n.a.	n.a.	n.a.	n.a.	n.a.
n.a.	NA (bag)	n.a.	n.a.	n.a.	n.a.	n.a.	n.a.
n.a.	NA (bag)	n.a.	n.a.	n.a.	n.a.	n.a.	n.a.
n.a.	NA (bag)	n.a.	n.a.	n.a.	n.a.	n.a.	n.a.
n.a.	NA (bag)	n.a.	n.a.	n.a.	n.a.	n.a.	n.a.
n.a.	NA (bag)	n.a.	n.a.	n.a.	n.a.	n.a.	n.a.
n.a.	NA (bag)	n.a.	n.a.	n.a.	n.a.	n.a.	n.a.
n.a.	NA (bag)	n.a.	n.a.	n.a.	n.a.	n.a.	n.a.
n.a.	NA (bag)	n.a.	n.a.	n.a.	n.a.	n.a.	n.a.
n.a.	NA (bag)	n.a.	n.a.	n.a.	n.a.	n.a.	n.a.
n.a.	NA (bag)	n.a.	n.a.	n.a.	n.a.	n.a.	n.a.
n.a.	NA (bag)	n.a.	n.a.	n.a.	n.a.	n.a.	n.a.
13	Nonyl Acetate	12.136	37042188.439	1376178851.603	9.44	12.25	n.a.
n.a.	NA (bag)	n.a.	n.a.	n.a.	n.a.	n.a.	n.a.
n.a.	NA (bag)	n.a.	n.a.	n.a.	n.a.	n.a.	n.a.
n.a.	NA (bag)	n.a.	n.a.	n.a.	n.a.	n.a.	n.a.
n.a.	NA (bag)	n.a.	n.a.	n.a.	n.a.	n.a.	n.a.
n.a.	NA (bag)	n.a.	n.a.	n.a.	n.a.	n.a.	n.a.
n.a.	NA (bag)	n.a.	n.a.	n.a.	n.a.	n.a.	n.a.
n.a.	NA (bag)	n.a.	n.a.	n.a.	n.a.	n.a.	n.a.
n.a.	NA (bag)	n.a.	n.a.	n.a.	n.a.	n.a.	n.a.
14		13.119	393551.900	12375805.582	0.10	0.11	n.a.
15	Copaene <alpha->	13.194	2300829.596	82032005.454	0.59	0.73	n.a.
n.a.	NA (bag)	n.a.	n.a.	n.a.	n.a.	n.a.	n.a.
n.a.	NA (bag)	n.a.	n.a.	n.a.	n.a.	n.a.	n.a.
n.a.	NA (bag)	n.a.	n.a.	n.a.	n.a.	n.a.	n.a.
n.a.	NA (bag)	n.a.	n.a.	n.a.	n.a.	n.a.	n.a.
n.a.	Elemene <beta->	n.a.	n.a.	n.a.	n.a.	n.a.	n.a.
n.a.	NA (bag)	n.a.	n.a.	n.a.	n.a.	n.a.	n.a.
n.a.	NA (bag)	n.a.	n.a.	n.a.	n.a.	n.a.	n.a.
n.a.	NA (bag)	n.a.	n.a.	n.a.	n.a.	n.a.	n.a.
16	Caryophyllene	13.813	40542567.977	1489944525.077	10.34	13.26	n.a.
17	Copaene <beta->	13.908	4965244.011	191518481.374	1.27	1.70	n.a.
n.a.	NA (bag)	n.a.	n.a.	n.a.	n.a.	n.a.	n.a.
n.a.	NA (bag)	n.a.	n.a.	n.a.	n.a.	n.a.	n.a.
n.a.	NA (bag)	n.a.	n.a.	n.a.	n.a.	n.a.	n.a.
n.a.	Farnesene <(E)-, beta->	n.a.	n.a.	n.a.	n.a.	n.a.	n.a.
18		14.122	854546.274	31269630.093	0.22	0.28	n.a.
19	Humulene	14.241	2472007.844	67187169.532	0.63	0.60	n.a.
n.a.	NA (bag)	n.a.	n.a.	n.a.	n.a.	n.a.	n.a.
n.a.	Aromadendrene	n.a.	n.a.	n.a.	n.a.	n.a.	n.a.
20	Caryophyllene <9-epi-(E)->	14.336	6387264.042	229600645.142	1.63	2.04	n.a.
21	Muurrolene <gamma->	14.510	147916976.113	3557864576.580	37.71	31.66	n.a.
n.a.	NA (bag)	n.a.	n.a.	n.a.	n.a.	n.a.	n.a.
22	Germacrene D	14.585	6582440.847	249249111.342	1.68	2.22	n.a.
n.a.	NA (bag)	n.a.	n.a.	n.a.	n.a.	n.a.	n.a.
23	Farnesene <(E,E)-, alpha->	14.731	23375040.606	885351418.466	5.96	7.88	n.a.
24		14.765	3204146.539	187896248.126	0.82	1.67	n.a.
n.a.	NA (bag)	n.a.	n.a.	n.a.	n.a.	n.a.	n.a.
n.a.	NA (bag)	n.a.	n.a.	n.a.	n.a.	n.a.	n.a.
n.a.	Cadinene <delta->	n.a.	n.a.	n.a.	n.a.	n.a.	n.a.
25	Calamenene	15.051	6070716.863	133985874.862	1.55	1.19	n.a.
n.a.	NA (bag)	n.a.	n.a.	n.a.	n.a.	n.a.	n.a.
n.a.	NA (bag)	n.a.	n.a.	n.a.	n.a.	n.a.	n.a.
n.a.	Cadina-1,4-diene <trans->	n.a.	n.a.	n.a.	n.a.	n.a.	n.a.
n.a.	NA (bag)	n.a.	n.a.	n.a.	n.a.	n.a.	n.a.
n.a.	NA (bag)	n.a.	n.a.	n.a.	n.a.	n.a.	n.a.
26	Nerolidol	15.415	818046.455	21360526.456	0.21	0.19	n.a.
27	(3E,7E)-4,8,12-Trimethyltrideca-1,3,7,11-tetraene	15.578	4792782.846	193501313.110	1.22	1.72	n.a.
n.a.	NA (bag)	n.a.	n.a.	n.a.	n.a.	n.a.	n.a.
n.a.	NA (bag)	n.a.	n.a.	n.a.	n.a.	n.a.	n.a.
n.a.	NA (bag)	n.a.	n.a.	n.a.	n.a.	n.a.	n.a.
28	NA (contaminant)	16.078	11720222.421	518725264.158	2.99	4.62	n.a.
n.a.	NA (bag)	n.a.	n.a.	n.a.	n.a.	n.a.	n.a.
n.a.	NA (bag)	n.a.	n.a.	n.a.	n.a.	n.a.	n.a.
n.a.	NA (bag)	n.a.	n.a.	n.a.	n.a.	n.a.	n.a.
n.a.	NA (bag)	n.a.	n.a.	n.a.	n.a.	n.a.	n.a.
n.a.	unknown	n.a.	n.a.	n.a.	n.a.	n.a.	n.a.
n.a.	unknown	n.a.	n.a.	n.a.	n.a.	n.a.	n.a.

n.a.	NA (bag)	n.a.	n.a.	n.a.	n.a.	n.a.	n.a.
n.a.	NA (bag)	n.a.	n.a.	n.a.	n.a.	n.a.	n.a.
n.a.	NA (bag)	n.a.	n.a.	n.a.	n.a.	n.a.	n.a.
n.a.	NA (bag)	n.a.	n.a.	n.a.	n.a.	n.a.	n.a.
n.a.	NA (bag)	n.a.	n.a.	n.a.	n.a.	n.a.	n.a.
n.a.	NA (bag)	n.a.	n.a.	n.a.	n.a.	n.a.	n.a.
n.a.	NA (contaminant)	n.a.	n.a.	n.a.	n.a.	n.a.	n.a.
n.a.	NA (bag)	n.a.	n.a.	n.a.	n.a.	n.a.	n.a.
n.a.	NA (bag)	n.a.	n.a.	n.a.	n.a.	n.a.	n.a.
n.a.	NA (bag)	n.a.	n.a.	n.a.	n.a.	n.a.	n.a.
n.a.	NA (bag)	n.a.	n.a.	n.a.	n.a.	n.a.	n.a.
Total:				**392243875.697**	**11238485243.996**	**100.00**	**100.00**

Chromatogram and SST Results

Injection Details

Injection Name:	**rose_clean_greenhouse_10-2**	*Run Time (min):*	**19.99**
Vial Number:	**11**	*Injection Volume:*	**1.00**
Injection Type:	**Unknown**	*Channel:*	**TIC**
Calibration Level:		*Wavelength:*	**n.a.**
Instrument Method:	**training-splitless**	*Bandwidth:*	**n.a.**
Processing Method:	**basic qualitative**	*Dilution Factor:*	**1.0000**
Injection Date/Time:	**21/Sep/19 08:16**	*Sample Weight:*	**1.0000**

Chromatogram

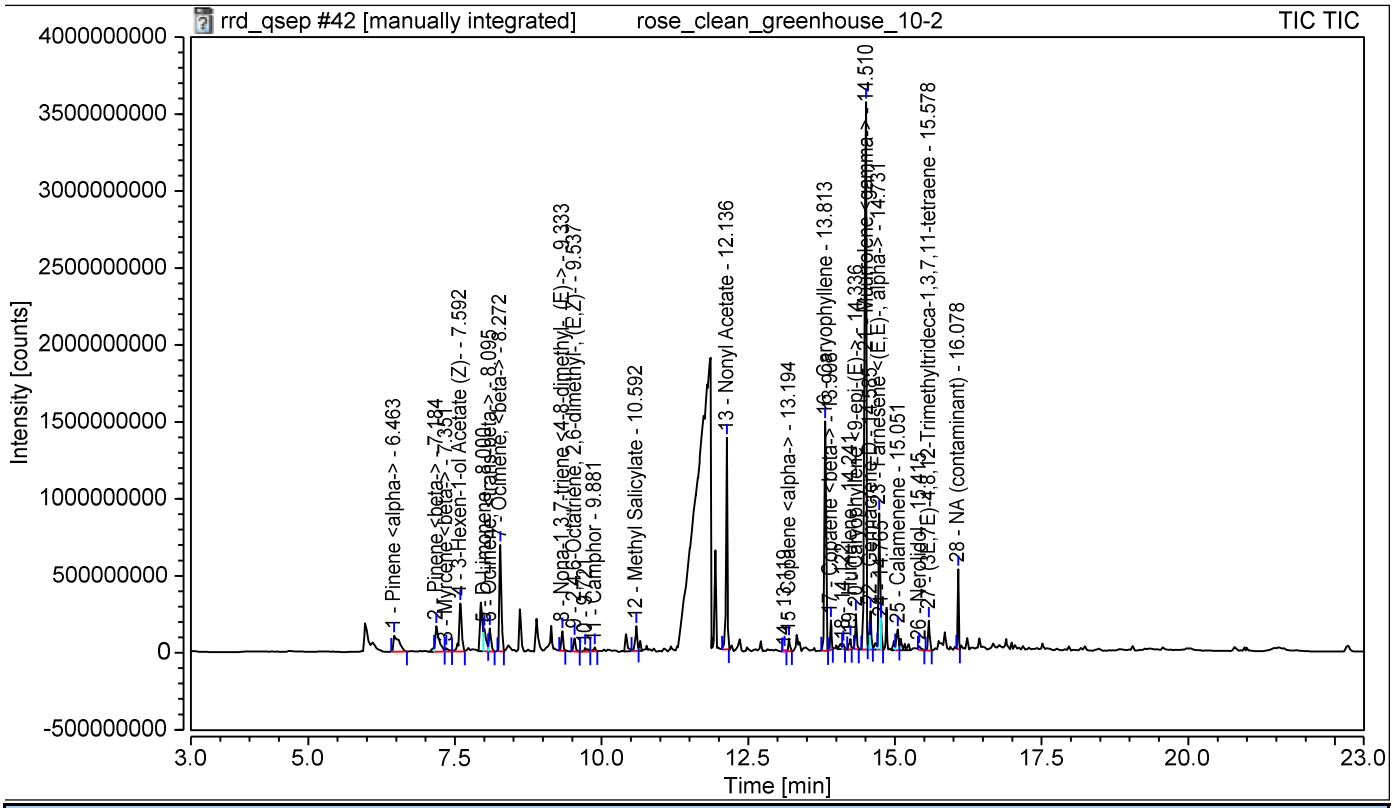

SST Results

No.	Name	Inj.Condition	Peak	Test Result	Injection
Number of executed test cases:		**n.a.**	**Total Result:**	**Passed**	

Chromatogram and Results

Injection Details

Injection Name:	**rose_clean_greenhouse_11-2**	*Run Time (min):*	**19.99**
Vial Number:	**12**	*Injection Volume:*	**1.00**
Injection Type:	**Unknown**	*Channel:*	**TIC**
Calibration Level:		*Wavelength:*	**n.a.**
Instrument Method:	**training-splitless**	*Bandwidth:*	**n.a.**
Processing Method:	**basic qualitative**	*Dilution Factor:*	**1.0000**
Injection Date/Time:	**21/Sep/19 08:44**	*Sample Weight:*	**1.0000**

Chromatogram

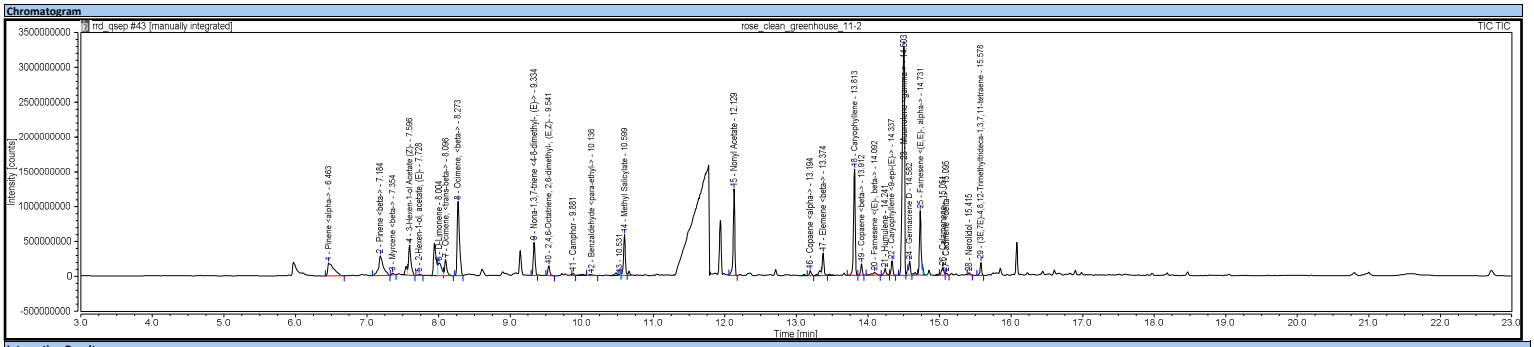

Integration Results

No.	Peak Name	Retention Time min	Area counts*min	Height counts	Relative Area %	Relative Height %	Amount
n.a.	2-Hexenal	n.a.	n.a.	n.a.	n.a.	n.a.	n.a.
n.a.	3-Hexen-1-ol, (Z)-	n.a.	n.a.	n.a.	n.a.	n.a.	n.a.
n.a.	Pentane, 3-ethyl-2,2-dimethyl-	n.a.	n.a.	n.a.	n.a.	n.a.	n.a.
n.a.	NA (bag)	n.a.	n.a.	n.a.	n.a.	n.a.	n.a.
n.a.	NA (bag)	n.a.	n.a.	n.a.	n.a.	n.a.	n.a.
1	Pinene <alpha->	6.463	18206501.450	187615174.565	4.33	1.54	n.a.
n.a.	NA (bag)	n.a.	n.a.	n.a.	n.a.	n.a.	n.a.
n.a.	2-Thujene	n.a.	n.a.	n.a.	n.a.	n.a.	n.a.
2	Pinene <beta->	7.184	22021646.244	285749222.115	5.24	2.35	n.a.
n.a.	5-Hepten-2-one, <6-methyl->	n.a.	n.a.	n.a.	n.a.	n.a.	n.a.
3	Myrcene <beta->	7.354	864315.162	26119536.100	0.21	0.21	n.a.
n.a.	NA (bag)	n.a.	n.a.	n.a.	n.a.	n.a.	n.a.
n.a.	NA (bag)	n.a.	n.a.	n.a.	n.a.	n.a.	n.a.
4	3-Hexen-1-ol Acetate (Z)-	7.596	17327940.708	432068541.130	4.12	3.56	n.a.
n.a.	Acetic acid, hexyl ester	n.a.	n.a.	n.a.	n.a.	n.a.	n.a.
5	2-Hexen-1-ol, acetate, (E)-	7.728	775240.813	20687062.443	0.18	0.17	n.a.
n.a.	NA (bag)	n.a.	n.a.	n.a.	n.a.	n.a.	n.a.
n.a.	NA (1-Hexanol, 2-ethyl-)	n.a.	n.a.	n.a.	n.a.	n.a.	n.a.
n.a.	NA (bag)	n.a.	n.a.	n.a.	n.a.	n.a.	n.a.
6	D-Limonene	8.004	10585643.755	185892825.864	2.52	1.53	n.a.
n.a.	NA (bag)	n.a.	n.a.	n.a.	n.a.	n.a.	n.a.
7	Ocimene, <trans-beta->	8.096	8433056.270	235548708.309	2.01	1.94	n.a.
8	Ocimene, <beta->	8.273	40872383.997	1064937499.991	9.72	8.76	n.a.
n.a.	NA (bag)	n.a.	n.a.	n.a.	n.a.	n.a.	n.a.
n.a.	NA (bag)	n.a.	n.a.	n.a.	n.a.	n.a.	n.a.
n.a.	NA (bag)	n.a.	n.a.	n.a.	n.a.	n.a.	n.a.
n.a.	Trivertal	n.a.	n.a.	n.a.	n.a.	n.a.	n.a.
n.a.	NA (bag)	n.a.	n.a.	n.a.	n.a.	n.a.	n.a.
n.a.	NA (bag)	n.a.	n.a.	n.a.	n.a.	n.a.	n.a.
n.a.	NA (bag)	n.a.	n.a.	n.a.	n.a.	n.a.	n.a.
n.a.	NA (bag)	n.a.	n.a.	n.a.	n.a.	n.a.	n.a.
n.a.	NA (bag)	n.a.	n.a.	n.a.	n.a.	n.a.	n.a.
9	Nona-1,3,7-triene <4-8-dimethyl-, (E)->	9.334	13628021.147	473367827.837	3.24	3.90	n.a.
10	2,4,6-Octatriene, 2,6-dimethyl-, (E,Z)-	9.541	4350449.070	140841607.748	1.03	1.16	n.a.
11	Camphor	9.881	889160.259	35201923.205	0.21	0.29	n.a.
12	Benzaldehyde <para-ethyl->	10.136	1026436.552	14400356.647	0.24	0.12	n.a.
n.a.	NA (bag)	n.a.	n.a.	n.a.	n.a.	n.a.	n.a.
n.a.	NA (bag)	n.a.	n.a.	n.a.	n.a.	n.a.	n.a.
13		10.531	578444.703	18646703.033	0.14	0.15	n.a.
14	Methyl Salicylate	10.599	17389493.665	585255082.817	4.14	4.82	n.a.
n.a.	NA (bag)	n.a.	n.a.	n.a.	n.a.	n.a.	n.a.
n.a.	NA (bag)	n.a.	n.a.	n.a.	n.a.	n.a.	n.a.
n.a.	NA (bag)	n.a.	n.a.	n.a.	n.a.	n.a.	n.a.
n.a.	NA (bag)	n.a.	n.a.	n.a.	n.a.	n.a.	n.a.
n.a.	NA (bag)	n.a.	n.a.	n.a.	n.a.	n.a.	n.a.
n.a.	NA (bag)	n.a.	n.a.	n.a.	n.a.	n.a.	n.a.
n.a.	NA (bag)	n.a.	n.a.	n.a.	n.a.	n.a.	n.a.
n.a.	NA (bag)	n.a.	n.a.	n.a.	n.a.	n.a.	n.a.
n.a.	NA (bag)	n.a.	n.a.	n.a.	n.a.	n.a.	n.a.
n.a.	NA (bag)	n.a.	n.a.	n.a.	n.a.	n.a.	n.a.
n.a.	NA (bag)	n.a.	n.a.	n.a.	n.a.	n.a.	n.a.
n.a.	NA (bag)	n.a.	n.a.	n.a.	n.a.	n.a.	n.a.
n.a.	NA (bag)	n.a.	n.a.	n.a.	n.a.	n.a.	n.a.
n.a.	NA (bag)	n.a.	n.a.	n.a.	n.a.	n.a.	n.a.
n.a.	NA (bag)	n.a.	n.a.	n.a.	n.a.	n.a.	n.a.
n.a.	NA (bag)	n.a.	n.a.	n.a.	n.a.	n.a.	n.a.
n.a.	NA (bag)	n.a.	n.a.	n.a.	n.a.	n.a.	n.a.
n.a.	NA (bag)	n.a.	n.a.	n.a.	n.a.	n.a.	n.a.
n.a.	NA (bag)	n.a.	n.a.	n.a.	n.a.	n.a.	n.a.
n.a.	NA (bag)	n.a.	n.a.	n.a.	n.a.	n.a.	n.a.
n.a.	NA (bag)	n.a.	n.a.	n.a.	n.a.	n.a.	n.a.
n.a.	NA (bag)	n.a.	n.a.	n.a.	n.a.	n.a.	n.a.
n.a.	NA (bag)	n.a.	n.a.	n.a.	n.a.	n.a.	n.a.
n.a.	NA (bag)	n.a.	n.a.	n.a.	n.a.	n.a.	n.a.
n.a.	NA (bag)	n.a.	n.a.	n.a.	n.a.	n.a.	n.a.
n.a.	NA (bag)	n.a.	n.a.	n.a.	n.a.	n.a.	n.a.
n.a.	NA (bag)	n.a.	n.a.	n.a.	n.a.	n.a.	n.a.
n.a.	NA (bag)	n.a.	n.a.	n.a.	n.a.	n.a.	n.a.
n.a.	NA (bag)	n.a.	n.a.	n.a.	n.a.	n.a.	n.a.
n.a.	NA (bag)	n.a.	n.a.	n.a.	n.a.	n.a.	n.a.
n.a.	NA (bag)	n.a.	n.a.	n.a.	n.a.	n.a.	n.a.
n.a.	NA (bag)	n.a.	n.a.	n.a.	n.a.	n.a.	n.a.
n.a.	NA (bag)	n.a.	n.a.	n.a.	n.a.	n.a.	n.a.
n.a.	NA (bag)	n.a.	n.a.	n.a.	n.a.	n.a.	n.a.
n.a.	NA (bag)	n.a.	n.a.	n.a.	n.a.	n.a.	n.a.
n.a.	NA (bag)	n.a.	n.a.	n.a.	n.a.	n.a.	n.a.
n.a.	NA (bag)	n.a.	n.a.	n.a.	n.a.	n.a.	n.a.
n.a.	NA (bag)	n.a.	n.a.	n.a.	n.a.	n.a.	n.a.
n.a.	NA (bag)	n.a.	n.a.	n.a.	n.a.	n.a.	n.a.
n.a.	NA (bag)	n.a.	n.a.	n.a.	n.a.	n.a.	n.a.
n.a.	NA (bag)	n.a.	n.a.	n.a.	n.a.	n.a.	n.a.
n.a.	NA (bag)	n.a.	n.a.	n.a.	n.a.	n.a.	n.a.
n.a.	NA (bag)	n.a.	n.a.	n.a.	n.a.	n.a.	n.a.
n.a.	NA (bag)	n.a.	n.a.	n.a.	n.a.	n.a.	n.a.
n.a.	NA (bag)	n.a.	n.a.	n.a.	n.a.	n.a.	n.a.
n.a.	NA (bag)	n.a.	n.a.	n.a.	n.a.	n.a.	n.a.
n.a.	NA (bag)	n.a.	n.a.	n.a.	n.a.	n.a.	n.a.
n.a.	NA (bag)	n.a.	n.a.	n.a.	n.a.	n.a.	n.a.
n.a.	NA (bag)	n.a.	n.a.	n.a.	n.a.	n.a.	n.a.
n.a.	NA (bag)	n.a.	n.a.	n.a.	n.a.	n.a.	n.a.
n.a.	NA (bag)	n.a.	n.a.	n.a.	n.a.	n.a.	n.a.
n.a.	NA (bag)	n.a.	n.a.	n.a.	n.a.	n.a.	n.a.
n.a.	NA (bag)	n.a.	n.a.	n.a.	n.a.	n.a.	n.a.
n.a.	NA (bag)	n.a.	n.a.	n.a.	n.a.	n.a.	n.a.
n.a.	NA (bag)	n.a.	n.a.	n.a.	n.a.	n.a.	n.a.
n.a.	NA (bag)	n.a.	n.a.	n.a.	n.a.	n.a.	n.a.
n.a.	NA (bag)	n.a.	n.a.	n.a.	n.a.	n.a.	n.a.
n.a.	NA (bag)	n.a.	n.a.	n.a.	n.a.	n.a.	n.a.
n.a.	NA (bag)	n.a.	n.a.	n.a.	n.a.	n.a.	n.a.
n.a.	NA (bag)	n.a.	n.a.	n.a.	n.a.	n.a.	n.a.
n.a.	NA (bag)	n.a.	n.a.	n.a.	n.a.	n.a.	n.a.
n.a.	NA (bag)	n.a.	n.a.	n.a.	n.a.	n.a.	n.a.
n.a.	NA (bag)	n.a.	n.a.	n.a.	n.a.	n.a.	n.a.
n.a.	NA (bag)	n.a.	n.a.	n.a.	n.a.	n.a.	n.a.
n.a.	NA (bag)	n.a.	n.a.	n.a.	n.a.	n.a.	n.a.
n.a.	NA (bag)	n.a.	n.a.	n.a.	n.a.	n.a.	n.a.
n.a.	NA (bag)	n.a.	n.a.	n.a.	n.a.	n.a.	n.a.
n.a.	NA (bag)	n.a.	n.a.	n.a.	n.a.	n.a.	n.a.
n.a.	NA (bag)	n.a.	n.a.	n.a.	n.a.	n.a.	n.a.
n.a.	NA (bag)	n.a.	n.a.	n.a.	n.a.	n.a.	n.a.
n.a.	NA (bag)	n.a.	n.a.	n.a.	n.a.	n.a.	n.a.
n.a.	NA (bag)	n.a.	n.a.	n.a.	n.a.	n.a.	n.a.
n.a.	NA (bag)	n.a.	n.a.	n.a.	n.a.	n.a.	n.a.
n.a.	NA (bag)	n.a.	n.a.	n.a.	n.a.	n.a.	n.a.
n.a.	NA (bag)	n.a.	n.a.	n.a.	n.a.	n.a.	n.a.
n.a.	NA (bag)	n.a.	n.a.	n.a.	n.a.	n.a.	n.a.
n.a.	NA (bag)	n.a.	n.a.	n.a.	n.a.	n.a.	n.a.
n.a.	NA (bag)	n.a.	n.a.	n.a.	n.a.	n.a.	n.a.
n.a.	NA (bag)	n.a.	n.a.	n.a.	n.a.	n.a.	n.a.
15	Nonyl Acetate	12.129	31658367.953	1238769483.819	7.53	10.19	n.a.
n.a.	NA (bag)	n.a.	n.a.	n.a.	n.a.	n.a.	n.a.
n.a.	NA (bag)	n.a.	n.a.	n.a.	n.a.	n.a.	n.a.
n.a.	NA (bag)	n.a.	n.a.	n.a.	n.a.	n.a.	n.a.
n.a.	NA (bag)	n.a.	n.a.	n.a.	n.a.	n.a.	n.a.
n.a.	NA (bag)	n.a.	n.a.	n.a.	n.a.	n.a.	n.a.
n.a.	NA (bag)	n.a.	n.a.	n.a.	n.a.	n.a.	n.a.
n.a.	NA (bag)	n.a.	n.a.	n.a.	n.a.	n.a.	n.a.
n.a.	NA (bag)	n.a.	n.a.	n.a.	n.a.	n.a.	n.a.
16	Copaene <alpha->	13.194	2226145.816	73626274.450	0.53	0.61	n.a.
n.a.	NA (bag)	n.a.	n.a.	n.a.	n.a.	n.a.	n.a.
n.a.	NA (bag)	n.a.	n.a.	n.a.	n.a.	n.a.	n.a.
n.a.	NA (bag)	n.a.	n.a.	n.a.	n.a.	n.a.	n.a.
n.a.	NA (bag)	n.a.	n.a.	n.a.	n.a.	n.a.	n.a.
17	Elemene <beta->	13.374	8814566.058	324905388.308	2.10	2.67	n.a.
n.a.	NA (bag)	n.a.	n.a.	n.a.	n.a.	n.a.	n.a.
n.a.	NA (bag)	n.a.	n.a.	n.a.	n.a.	n.a.	n.a.
n.a.	NA (bag)	n.a.	n.a.	n.a.	n.a.	n.a.	n.a.
18	Caryophyllene	13.813	42626526.354	1526872332.257	10.14	12.56	n.a.
19	Copaene <beta->	13.912	4228337.421	165361557.392	1.01	1.36	n.a.
n.a.	NA (bag)	n.a.	n.a.	n.a.	n.a.	n.a.	n.a.
n.a.	NA (bag)	n.a.	n.a.	n.a.	n.a.	n.a.	n.a.
n.a.	NA (bag)	n.a.	n.a.	n.a.	n.a.	n.a.	n.a.
20	Farnesene <(E)-, beta->	14.092	2792733.702	42971507.156	0.66	0.35	n.a.
21	Humulene	14.241	3429519.512	96756379.571	0.82	0.80	n.a.
n.a.	NA (bag)	n.a.	n.a.	n.a.	n.a.	n.a.	n.a.
n.a.	Aromadendrene	n.a.	n.a.	n.a.	n.a.	n.a.	n.a.
22	Caryophyllene <9-epi-(E)->	14.337	5547623.356	206175333.049	1.32	1.70	n.a.
23	Muurrolene <gamma->	14.503	121496619.758	3286810777.701	28.90	27.05	n.a.
n.a.	NA (bag)	n.a.	n.a.	n.a.	n.a.	n.a.	n.a.
24	Germacrene D	14.582	5774116.148	203314583.429	1.37	1.67	n.a.
n.a.	NA (bag)	n.a.	n.a.	n.a.	n.a.	n.a.	n.a.
25	Farnesene <(E,E)-, alpha->	14.731	24176463.921	923770248.195	5.75	7.60	n.a.
n.a.	NA (bag)	n.a.	n.a.	n.a.	n.a.	n.a.	n.a.
n.a.	NA (bag)	n.a.	n.a.	n.a.	n.a.	n.a.	n.a.
26	Calamenene	15.051	4370685.508	108798920.194	1.04	0.90	n.a.
27	Cadinene <delta->	15.095	652556.021	26318134.079	0.16	0.22	n.a.
n.a.	NA (bag)	n.a.	n.a.	n.a.	n.a.	n.a.	n.a.
n.a.	NA (bag)	n.a.	n.a.	n.a.	n.a.	n.a.	n.a.
n.a.	Cadina-1,4-diene <trans->	n.a.	n.a.	n.a.	n.a.	n.a.	n.a.
n.a.	NA (bag)	n.a.	n.a.	n.a.	n.a.	n.a.	n.a.
n.a.	NA (bag)	n.a.	n.a.	n.a.	n.a.	n.a.	n.a.
28	Nerolidol	15.415	860369.949	35808795.564	0.20	0.29	n.a.
29	(3E,7E)-4,8,12-Trimethyltrideca-1,3,7,11-tetraene	15.578	4793866.583	185808606.845	1.14	1.53	n.a.
n.a.	NA (bag)	n.a.	n.a.	n.a.	n.a.	n.a.	n.a.
n.a.	NA (bag)	n.a.	n.a.	n.a.	n.a.	n.a.	n.a.
n.a.	NA (bag)	n.a.	n.a.	n.a.	n.a.	n.a.	n.a.
n.a.	NA (contaminant)	n.a.	n.a.	n.a.	n.a.	n.a.	n.a.
n.a.	NA (bag)	n.a.	n.a.	n.a.	n.a.	n.a.	n.a.
n.a.	NA (bag)	n.a.	n.a.	n.a.	n.a.	n.a.	n.a.
n.a.	NA (bag)	n.a.	n.a.	n.a.	n.a.	n.a.	n.a.
n.a.	NA (bag)	n.a.	n.a.	n.a.	n.a.	n.a.	n.a.
n.a.	unknown	n.a.	n.a.	n.a.	n.a.	n.a.	n.a.
n.a.	unknown	n.a.	n.a.	n.a.	n.a.	n.a.	n.a.
n.a.	NA (bag)	n.a.	n.a.	n.a.	n.a.	n.a.	n.a.
n.a.	NA (bag)	n.a.	n.a.	n.a.	n.a.	n.a.	n.a.
n.a.	NA (bag)	n.a.	n.a.	n.a.	n.a.	n.a.	n.a.

n.a.	NA (bag)	n.a.	n.a.	n.a.	n.a.	n.a.	n.a.
n.a.	NA (bag)	n.a.	n.a.	n.a.	n.a.	n.a.	n.a.
n.a.	NA (bag)	n.a.	n.a.	n.a.	n.a.	n.a.	n.a.
n.a.	NA (contaminant)	n.a.	n.a.	n.a.	n.a.	n.a.	n.a.
n.a.	NA (bag)	n.a.	n.a.	n.a.	n.a.	n.a.	n.a.
n.a.	NA (bag)	n.a.	n.a.	n.a.	n.a.	n.a.	n.a.
n.a.	NA (bag)	n.a.	n.a.	n.a.	n.a.	n.a.	n.a.
n.a.	NA (bag)	n.a.	n.a.	n.a.	n.a.	n.a.	n.a.
Total:				**420397231.854**	**12152400393.812**	**100.00**	**100.00**

Chromatogram and SST Results

Injection Details

Injection Name:	**rose_clean_greenhouse_11-2**	*Run Time (min):*	**19.99**
Vial Number:	**12**	*Injection Volume:*	**1.00**
Injection Type:	**Unknown**	*Channel:*	**TIC**
Calibration Level:		*Wavelength:*	**n.a.**
Instrument Method:	**training-splitless**	*Bandwidth:*	**n.a.**
Processing Method:	**basic qualitative**	*Dilution Factor:*	**1.0000**
Injection Date/Time:	**21/Sep/19 08:44**	*Sample Weight:*	**1.0000**

Chromatogram

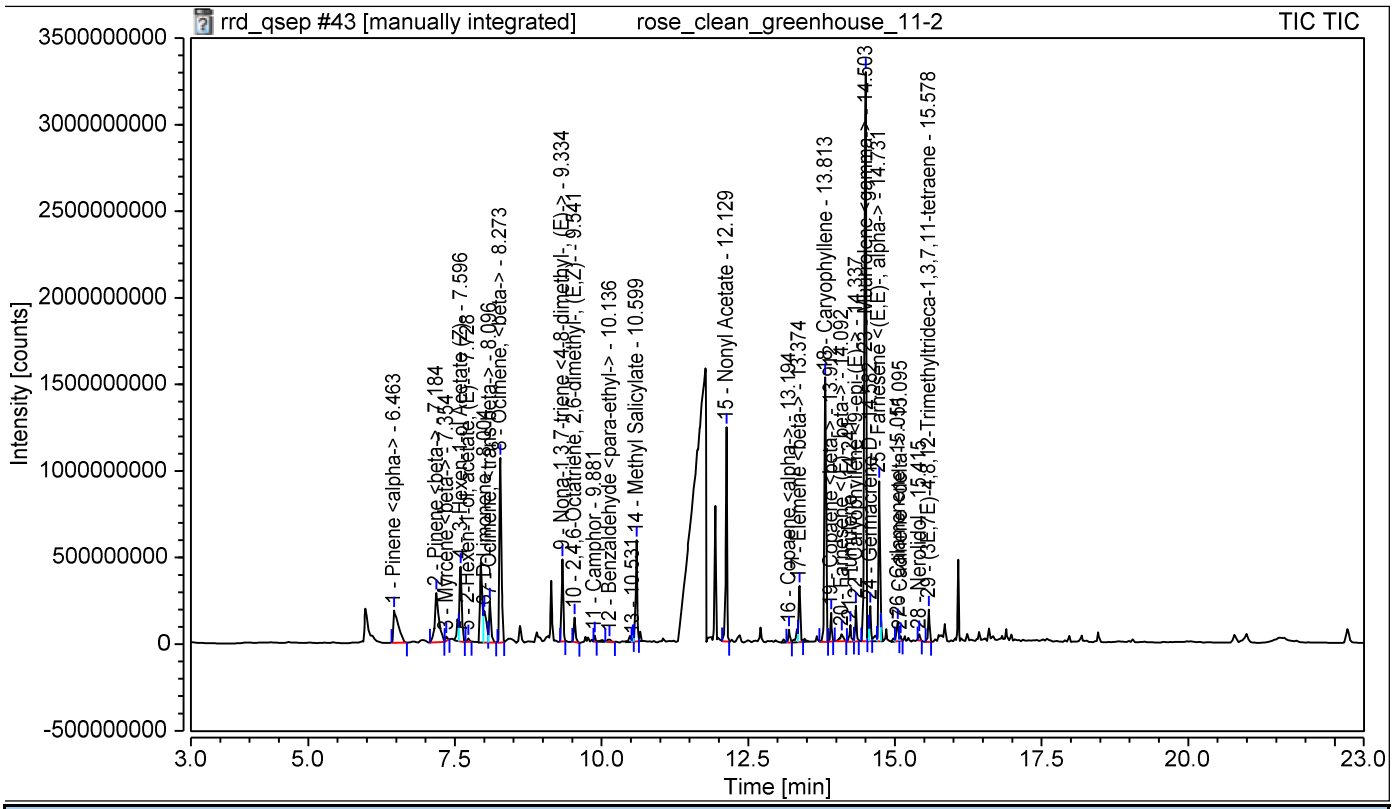

SST Results

No.	Name	Inj.Condition	Peak	Test Result	Injection
Number of executed test cases:	**n.a.**		**Total Result:**	**Passed**	

Chromatogram and Results

Injection Details

Injection Name:	**rose_clean_greenhouse_11-3**	*Run Time (min):*	**19.99**
Vial Number:	**13**	*Injection Volume:*	**1.00**
Injection Type:	**Unknown**	*Channel:*	**TIC**
Calibration Level:		*Wavelength:*	**n.a.**
Instrument Method:	**training-splitless**	*Bandwidth:*	**n.a.**
Processing Method:	**basic qualitative**	*Dilution Factor:*	**1.0000**
Injection Date/Time:	**21/Sep/19 09:13**	*Sample Weight:*	**1.0000**

Chromatogram

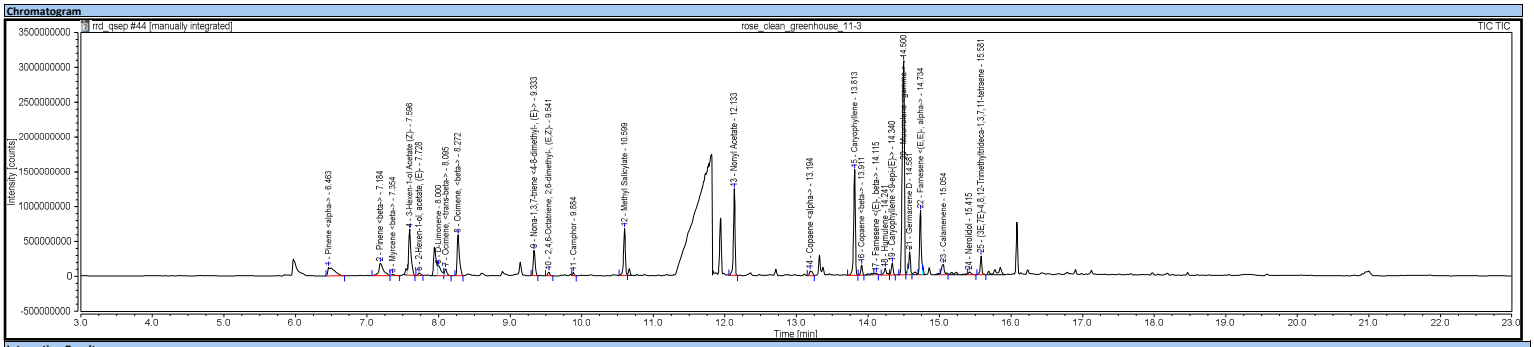

Integration Results

No.	Peak Name	Retention Time min	Area counts*min	Height counts	Relative Area %	Relative Height %	Amount
n.a.	2-Hexenal	n.a.	n.a.	n.a.	n.a.	n.a.	n.a.
n.a.	3-Hexen-1-ol, (Z)-	n.a.	n.a.	n.a.	n.a.	n.a.	n.a.
n.a.	Pentane, 3-ethyl-2,2-dimethyl-	n.a.	n.a.	n.a.	n.a.	n.a.	n.a.
n.a.	NA (bag)	n.a.	n.a.	n.a.	n.a.	n.a.	n.a.
n.a.	NA (bag)	n.a.	n.a.	n.a.	n.a.	n.a.	n.a.
1	Pinene <alpha->	6.463	13434239.400	124373593.237	3.68	1.13	n.a.
n.a.	NA (bag)	n.a.	n.a.	n.a.	n.a.	n.a.	n.a.
n.a.	2-Thujene	n.a.	n.a.	n.a.	n.a.	n.a.	n.a.
2	Pinene <beta->	7.184	13955665.843	184886124.347	3.83	1.67	n.a.
n.a.	5-Hepten-2-one, <6-methyl->	n.a.	n.a.	n.a.	n.a.	n.a.	n.a.
3	Myrcene <beta->	7.354	998176.986	17905869.984	0.27	0.16	n.a.
n.a.	NA (bag)	n.a.	n.a.	n.a.	n.a.	n.a.	n.a.
n.a.	NA (bag)	n.a.	n.a.	n.a.	n.a.	n.a.	n.a.
4	3-Hexen-1-ol Acetate (Z)-	7.596	25279301.149	658293312.920	6.93	5.96	n.a.
n.a.	Acetic acid, hexyl ester	n.a.	n.a.	n.a.	n.a.	n.a.	n.a.
5	2-Hexen-1-ol, acetate, (E)-	7.728	1329916.560	35356299.291	0.36	0.32	n.a.
n.a.	NA (bag)	n.a.	n.a.	n.a.	n.a.	n.a.	n.a.
n.a.	NA (1-Hexanol, 2-ethyl-)	n.a.	n.a.	n.a.	n.a.	n.a.	n.a.
n.a.	NA (bag)	n.a.	n.a.	n.a.	n.a.	n.a.	n.a.
6	D-Limonene	8.000	7447857.296	139687232.392	2.04	1.26	n.a.
n.a.	NA (bag)	n.a.	n.a.	n.a.	n.a.	n.a.	n.a.
7	Ocimene, <trans-beta->	8.095	3823753.258	106218123.926	1.05	0.96	n.a.
8	Ocimene, <beta->	8.272	21571342.530	588482095.968	5.91	5.33	n.a.
n.a.	NA (bag)	n.a.	n.a.	n.a.	n.a.	n.a.	n.a.
n.a.	NA (bag)	n.a.	n.a.	n.a.	n.a.	n.a.	n.a.
n.a.	NA (bag)	n.a.	n.a.	n.a.	n.a.	n.a.	n.a.
n.a.	Trivertal	n.a.	n.a.	n.a.	n.a.	n.a.	n.a.
n.a.	NA (bag)	n.a.	n.a.	n.a.	n.a.	n.a.	n.a.
n.a.	NA (bag)	n.a.	n.a.	n.a.	n.a.	n.a.	n.a.
n.a.	NA (bag)	n.a.	n.a.	n.a.	n.a.	n.a.	n.a.
n.a.	NA (bag)	n.a.	n.a.	n.a.	n.a.	n.a.	n.a.
n.a.	NA (bag)	n.a.	n.a.	n.a.	n.a.	n.a.	n.a.
9	Nona-1,3,7-triene <4-8-dimethyl-, (E)->	9.333	10428142.092	360827346.701	2.86	3.27	n.a.
10	2,4,6-Octatriene, 2,6-dimethyl-, (E,Z)-	9.541	1665968.811	57319739.364	0.46	0.52	n.a.
11	Camphor	9.884	1116905.524	41990265.941	0.31	0.38	n.a.
n.a.	Benzaldehyde <para-ethyl->	n.a.	n.a.	n.a.	n.a.	n.a.	n.a.
n.a.	NA (bag)	n.a.	n.a.	n.a.	n.a.	n.a.	n.a.
n.a.	NA (bag)	n.a.	n.a.	n.a.	n.a.	n.a.	n.a.
12	Methyl Salicylate	10.599	19698687.823	671266587.695	5.40	6.08	n.a.
n.a.	NA (bag)	n.a.	n.a.	n.a.	n.a.	n.a.	n.a.
n.a.	NA (bag)	n.a.	n.a.	n.a.	n.a.	n.a.	n.a.
n.a.	NA (bag)	n.a.	n.a.	n.a.	n.a.	n.a.	n.a.
n.a.	NA (bag)	n.a.	n.a.	n.a.	n.a.	n.a.	n.a.
n.a.	NA (bag)	n.a.	n.a.	n.a.	n.a.	n.a.	n.a.
n.a.	NA (bag)	n.a.	n.a.	n.a.	n.a.	n.a.	n.a.
n.a.	NA (bag)	n.a.	n.a.	n.a.	n.a.	n.a.	n.a.
n.a.	NA (bag)	n.a.	n.a.	n.a.	n.a.	n.a.	n.a.
n.a.	NA (bag)	n.a.	n.a.	n.a.	n.a.	n.a.	n.a.
n.a.	NA (bag)	n.a.	n.a.	n.a.	n.a.	n.a.	n.a.
n.a.	NA (bag)	n.a.	n.a.	n.a.	n.a.	n.a.	n.a.
n.a.	NA (bag)	n.a.	n.a.	n.a.	n.a.	n.a.	n.a.
n.a.	NA (bag)	n.a.	n.a.	n.a.	n.a.	n.a.	n.a.
n.a.	NA (bag)	n.a.	n.a.	n.a.	n.a.	n.a.	n.a.
n.a.	NA (bag)	n.a.	n.a.	n.a.	n.a.	n.a.	n.a.
n.a.	NA (bag)	n.a.	n.a.	n.a.	n.a.	n.a.	n.a.
n.a.	NA (bag)	n.a.	n.a.	n.a.	n.a.	n.a.	n.a.
n.a.	NA (bag)	n.a.	n.a.	n.a.	n.a.	n.a.	n.a.
n.a.	NA (bag)	n.a.	n.a.	n.a.	n.a.	n.a.	n.a.
n.a.	NA (bag)	n.a.	n.a.	n.a.	n.a.	n.a.	n.a.
n.a.	NA (bag)	n.a.	n.a.	n.a.	n.a.	n.a.	n.a.
n.a.	NA (bag)	n.a.	n.a.	n.a.	n.a.	n.a.	n.a.
n.a.	NA (bag)	n.a.	n.a.	n.a.	n.a.	n.a.	n.a.
n.a.	NA (bag)	n.a.	n.a.	n.a.	n.a.	n.a.	n.a.
13	Nonyl Acetate	12.133	32338053.834	1244022830.720	8.86	11.26	n.a.
n.a.	NA (bag)	n.a.	n.a.	n.a.	n.a.	n.a.	n.a.
n.a.	NA (bag)	n.a.	n.a.	n.a.	n.a.	n.a.	n.a.
n.a.	NA (bag)	n.a.	n.a.	n.a.	n.a.	n.a.	n.a.
n.a.	NA (bag)	n.a.	n.a.	n.a.	n.a.	n.a.	n.a.
n.a.	NA (bag)	n.a.	n.a.	n.a.	n.a.	n.a.	n.a.
n.a.	NA (bag)	n.a.	n.a.	n.a.	n.a.	n.a.	n.a.
n.a.	NA (bag)	n.a.	n.a.	n.a.	n.a.	n.a.	n.a.
n.a.	NA (bag)	n.a.	n.a.	n.a.	n.a.	n.a.	n.a.
14	Copaene <alpha->	13.194	3101149.799	74879864.515	0.85	0.68	n.a.
n.a.	NA (bag)	n.a.	n.a.	n.a.	n.a.	n.a.	n.a.
n.a.	NA (bag)	n.a.	n.a.	n.a.	n.a.	n.a.	n.a.
n.a.	NA (bag)	n.a.	n.a.	n.a.	n.a.	n.a.	n.a.
n.a.	NA (bag)	n.a.	n.a.	n.a.	n.a.	n.a.	n.a.
n.a.	Elemene <beta->	n.a.	n.a.	n.a.	n.a.	n.a.	n.a.
n.a.	NA (bag)	n.a.	n.a.	n.a.	n.a.	n.a.	n.a.
n.a.	NA (bag)	n.a.	n.a.	n.a.	n.a.	n.a.	n.a.
n.a.	NA (bag)	n.a.	n.a.	n.a.	n.a.	n.a.	n.a.
15	Caryophyllene	13.813	42672367.090	1519429116.611	11.70	13.75	n.a.
16	Copaene <beta->	13.911	3654641.961	145536111.156	1.00	1.32	n.a.
n.a.	NA (bag)	n.a.	n.a.	n.a.	n.a.	n.a.	n.a.
n.a.	NA (bag)	n.a.	n.a.	n.a.	n.a.	n.a.	n.a.
n.a.	NA (bag)	n.a.	n.a.	n.a.	n.a.	n.a.	n.a.
17	Farnesene <(E)-, beta->	14.115	1071354.679	23065356.204	0.29	0.21	n.a.
18	Humulene	14.241	3883925.174	98868326.373	1.06	0.89	n.a.
n.a.	NA (bag)	n.a.	n.a.	n.a.	n.a.	n.a.	n.a.
n.a.	Aromadendrene	n.a.	n.a.	n.a.	n.a.	n.a.	n.a.
19	Caryophyllene <9-epi-(E)->	14.340	4743540.547	173744099.080	1.30	1.57	n.a.
20	Muurrolene <gamma->	14.500	103694655.762	3069769256.927	28.42	27.78	n.a.
n.a.	NA (bag)	n.a.	n.a.	n.a.	n.a.	n.a.	n.a.
21	Germacrene D	14.581	9018838.678	330044260.123	2.47	2.99	n.a.
n.a.	NA (bag)	n.a.	n.a.	n.a.	n.a.	n.a.	n.a.
22	Farnesene <(E,E)-, alpha->	14.734	24016487.808	922399562.736	6.58	8.35	n.a.
n.a.	NA (bag)	n.a.	n.a.	n.a.	n.a.	n.a.	n.a.
n.a.	NA (bag)	n.a.	n.a.	n.a.	n.a.	n.a.	n.a.
n.a.	Cadinene <delta->	n.a.	n.a.	n.a.	n.a.	n.a.	n.a.
23	Calamenene	15.054	6847436.350	147071579.685	1.88	1.33	n.a.
n.a.	NA (bag)	n.a.	n.a.	n.a.	n.a.	n.a.	n.a.
n.a.	NA (bag)	n.a.	n.a.	n.a.	n.a.	n.a.	n.a.
n.a.	Cadina-1,4-diene <trans->	n.a.	n.a.	n.a.	n.a.	n.a.	n.a.
n.a.	NA (bag)	n.a.	n.a.	n.a.	n.a.	n.a.	n.a.
n.a.	NA (bag)	n.a.	n.a.	n.a.	n.a.	n.a.	n.a.
24	Nerolidol	15.415	1677440.759	45094362.966	0.46	0.41	n.a.
25	(3E,7E)-4,8,12-Trimethyltrideca-1,3,7,11-tetraene	15.581	7332219.561	269115801.222	2.01	2.44	n.a.
n.a.	NA (bag)	n.a.	n.a.	n.a.	n.a.	n.a.	n.a.
n.a.	NA (bag)	n.a.	n.a.	n.a.	n.a.	n.a.	n.a.
n.a.	NA (bag)	n.a.	n.a.	n.a.	n.a.	n.a.	n.a.
n.a.	NA (contaminant)	n.a.	n.a.	n.a.	n.a.	n.a.	n.a.
n.a.	NA (bag)	n.a.	n.a.	n.a.	n.a.	n.a.	n.a.
n.a.	NA (bag)	n.a.	n.a.	n.a.	n.a.	n.a.	n.a.
n.a.	NA (bag)	n.a.	n.a.	n.a.	n.a.	n.a.	n.a.
n.a.	NA (bag)	n.a.	n.a.	n.a.	n.a.	n.a.	n.a.
n.a.	unknown	n.a.	n.a.	n.a.	n.a.	n.a.	n.a.
n.a.	unknown	n.a.	n.a.	n.a.	n.a.	n.a.	n.a.
n.a.	NA (bag)	n.a.	n.a.	n.a.	n.a.	n.a.	n.a.
n.a.	NA (bag)	n.a.	n.a.	n.a.	n.a.	n.a.	n.a.
n.a.	NA (bag)	n.a.	n.a.	n.a.	n.a.	n.a.	n.a.
n.a.	NA (bag)	n.a.	n.a.	n.a.	n.a.	n.a.	n.a.

n.a.	NA (bag)	n.a.	n.a.	n.a.	n.a.	n.a.	n.a.
n.a.	NA (bag)	n.a.	n.a.	n.a.	n.a.	n.a.	n.a.
n.a.	NA (contaminant)	n.a.	n.a.	n.a.	n.a.	n.a.	n.a.
n.a.	NA (bag)	n.a.	n.a.	n.a.	n.a.	n.a.	n.a.
n.a.	NA (bag)	n.a.	n.a.	n.a.	n.a.	n.a.	n.a.
n.a.	NA (bag)	n.a.	n.a.	n.a.	n.a.	n.a.	n.a.
n.a.	NA (bag)	n.a.	n.a.	n.a.	n.a.	n.a.	n.a.
Total:				**364802069.275**	**11049647120.087**	**100.00**	**100.00**

Chromatogram and SST Results

Injection Details

Injection Name:	**rose_clean_greenhouse_11-3**	*Run Time (min):*	**19.99**
Vial Number:	**13**	*Injection Volume:*	**1.00**
Injection Type:	**Unknown**	*Channel:*	**TIC**
Calibration Level:		*Wavelength:*	**n.a.**
Instrument Method:	**training-splitless**	*Bandwidth:*	**n.a.**
Processing Method:	**basic qualitative**	*Dilution Factor:*	**1.0000**
Injection Date/Time:	**21/Sep/19 09:13**	*Sample Weight:*	**1.0000**

Chromatogram

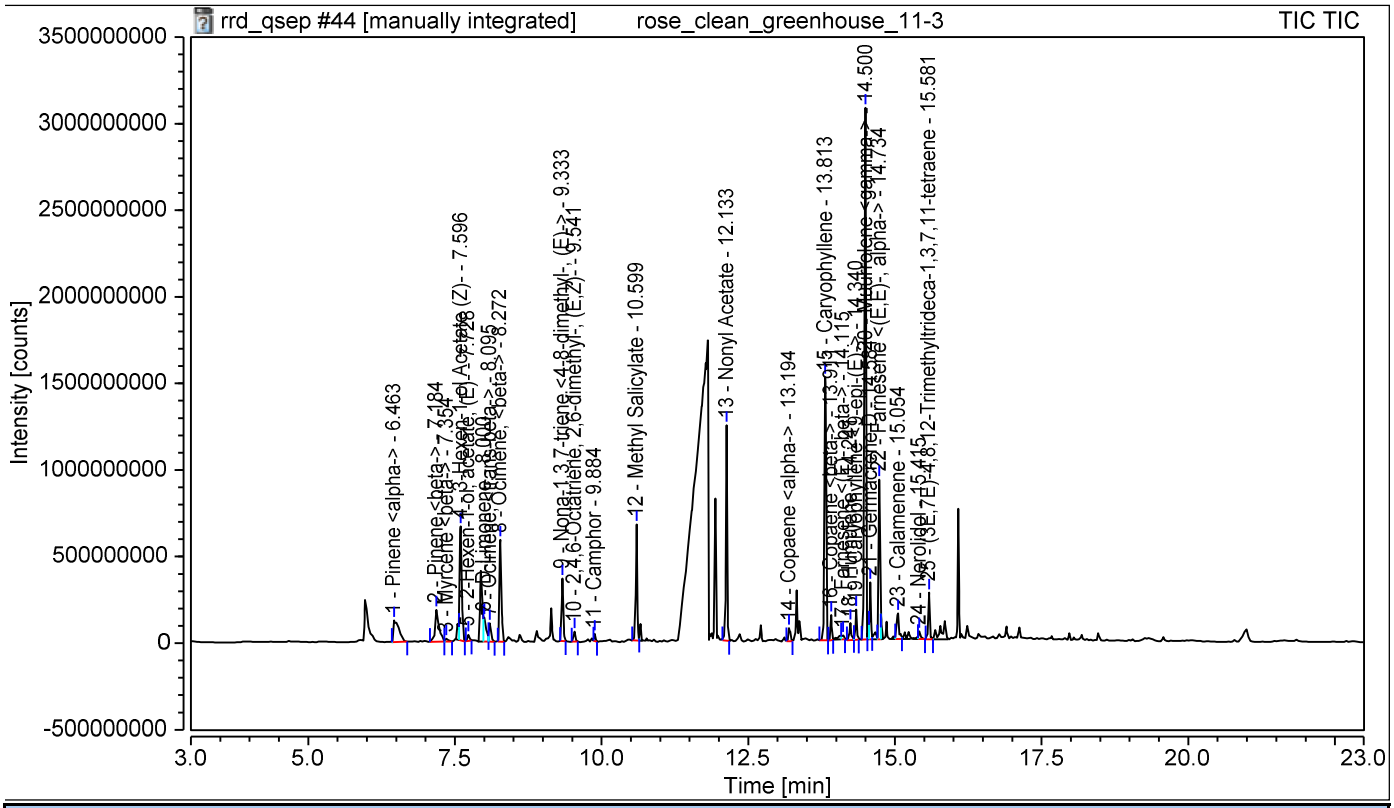

SST Results

No.	Name	Inj.Condition	Peak	Test Result	Injection
Number of executed test cases:		**n.a.**	**Total Result:**	**Passed**	

Chromatogram and Results

Injection Details

Injection Name:	**rose_clean_greenhouse_12-2**	*Run Time (min):*	**19.99**
Vial Number:	**14**	*Injection Volume:*	**1.00**
Injection Type:	**Unknown**	*Channel:*	**TIC**
Calibration Level:		*Wavelength:*	**n.a.**
Instrument Method:	**training-splitless**	*Bandwidth:*	**n.a.**
Processing Method:	**basic qualitative**	*Dilution Factor:*	**1.0000**
Injection Date/Time:	**21/Sep/19 09:41**	*Sample Weight:*	**1.0000**

Chromatogram

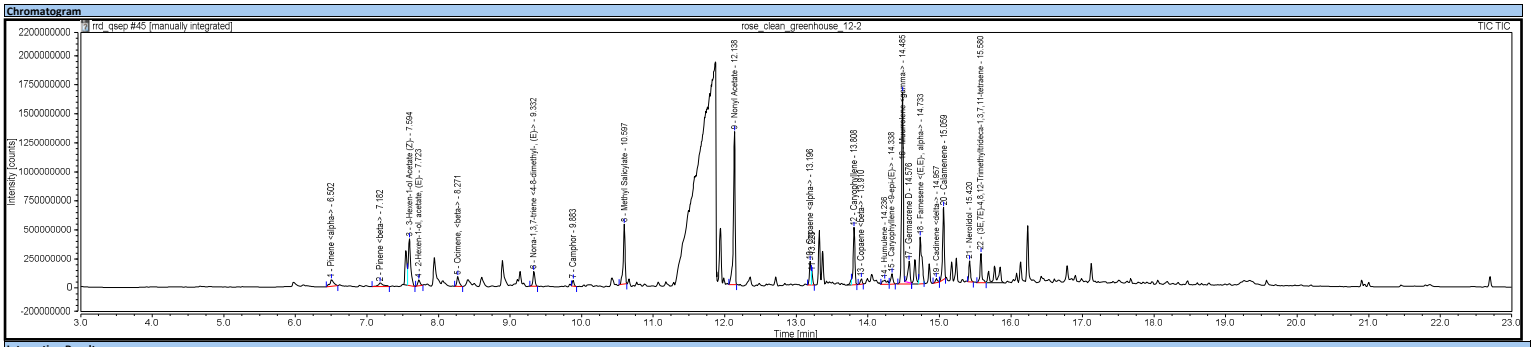

Integration Results

No.	Peak Name	Retention Time min	Area counts*min	Height counts	Relative Area %	Relative Height %	Amount
n.a.	2-Hexenal	n.a.	n.a.	n.a.	n.a.	n.a.	n.a.
n.a.	3-Hexen-1-ol, (Z)-	n.a.	n.a.	n.a.	n.a.	n.a.	n.a.
n.a.	Pentane, 3-ethyl-2,2-dimethyl-	n.a.	n.a.	n.a.	n.a.	n.a.	n.a.
n.a.	NA (bag)	n.a.	n.a.	n.a.	n.a.	n.a.	n.a.
n.a.	NA (bag)	n.a.	n.a.	n.a.	n.a.	n.a.	n.a.
1	Pinene <alpha->	6.502	3630389.019	58407760.292	1.71	0.84	n.a.
n.a.	NA (bag)	n.a.	n.a.	n.a.	n.a.	n.a.	n.a.
n.a.	2-Thujene	n.a.	n.a.	n.a.	n.a.	n.a.	n.a.
2	Pinene <beta->	7.182	2740865.322	33603165.355	1.29	0.48	n.a.
n.a.	5-Hepten-2-one, <6-methyl->	n.a.	n.a.	n.a.	n.a.	n.a.	n.a.
n.a.	Myrcene <beta->	n.a.	n.a.	n.a.	n.a.	n.a.	n.a.
n.a.	NA (bag)	n.a.	n.a.	n.a.	n.a.	n.a.	n.a.
n.a.	NA (bag)	n.a.	n.a.	n.a.	n.a.	n.a.	n.a.
3	3-Hexen-1-ol Acetate (Z)-	7.594	15418069.788	403834471.463	7.24	5.81	n.a.
n.a.	Acetic acid, hexyl ester	n.a.	n.a.	n.a.	n.a.	n.a.	n.a.
4	2-Hexen-1-ol, acetate, (E)-	7.723	1895562.619	52232226.530	0.89	0.75	n.a.
n.a.	NA (bag)	n.a.	n.a.	n.a.	n.a.	n.a.	n.a.
n.a.	NA (1-Hexanol, 2-ethyl-)	n.a.	n.a.	n.a.	n.a.	n.a.	n.a.
n.a.	NA (bag)	n.a.	n.a.	n.a.	n.a.	n.a.	n.a.
n.a.	D-Limonene	n.a.	n.a.	n.a.	n.a.	n.a.	n.a.
n.a.	NA (bag)	n.a.	n.a.	n.a.	n.a.	n.a.	n.a.
n.a.	Ocimene, <trans-beta->	n.a.	n.a.	n.a.	n.a.	n.a.	n.a.
5	Ocimene, <beta->	8.271	3122676.056	84558497.464	1.47	1.22	n.a.
n.a.	NA (bag)	n.a.	n.a.	n.a.	n.a.	n.a.	n.a.
n.a.	NA (bag)	n.a.	n.a.	n.a.	n.a.	n.a.	n.a.
n.a.	NA (bag)	n.a.	n.a.	n.a.	n.a.	n.a.	n.a.
n.a.	Trivertal	n.a.	n.a.	n.a.	n.a.	n.a.	n.a.
n.a.	NA (bag)	n.a.	n.a.	n.a.	n.a.	n.a.	n.a.
n.a.	NA (bag)	n.a.	n.a.	n.a.	n.a.	n.a.	n.a.
n.a.	NA (bag)	n.a.	n.a.	n.a.	n.a.	n.a.	n.a.
n.a.	NA (bag)	n.a.	n.a.	n.a.	n.a.	n.a.	n.a.
n.a.	NA (bag)	n.a.	n.a.	n.a.	n.a.	n.a.	n.a.
6	Nona-1,3,7-triene <4-8-dimethyl-, (E)->	9.332	4011294.963	127633183.339	1.88	1.84	n.a.
n.a.	2,4,6-Octatriene, 2,6-dimethyl-, (E,Z)-	n.a.	n.a.	n.a.	n.a.	n.a.	n.a.
7	Camphor	9.883	1417493.380	53948955.442	0.67	0.78	n.a.
n.a.	Benzaldehyde <para-ethyl->	n.a.	n.a.	n.a.	n.a.	n.a.	n.a.
n.a.	NA (bag)	n.a.	n.a.	n.a.	n.a.	n.a.	n.a.
n.a.	NA (bag)	n.a.	n.a.	n.a.	n.a.	n.a.	n.a.
8	Methyl Salicylate	10.597	15584651.602	514729547.248	7.32	7.40	n.a.
n.a.	NA (bag)	n.a.	n.a.	n.a.	n.a.	n.a.	n.a.
n.a.	NA (bag)	n.a.	n.a.	n.a.	n.a.	n.a.	n.a.
n.a.	NA (bag)	n.a.	n.a.	n.a.	n.a.	n.a.	n.a.
n.a.	NA (bag)	n.a.	n.a.	n.a.	n.a.	n.a.	n.a.
n.a.	NA (bag)	n.a.	n.a.	n.a.	n.a.	n.a.	n.a.
n.a.	NA (bag)	n.a.	n.a.	n.a.	n.a.	n.a.	n.a.
n.a.	NA (bag)	n.a.	n.a.	n.a.	n.a.	n.a.	n.a.
n.a.	NA (bag)	n.a.	n.a.	n.a.	n.a.	n.a.	n.a.
n.a.	NA (bag)	n.a.	n.a.	n.a.	n.a.	n.a.	n.a.
n.a.	NA (bag)	n.a.	n.a.	n.a.	n.a.	n.a.	n.a.
n.a.	NA (bag)	n.a.	n.a.	n.a.	n.a.	n.a.	n.a.
n.a.	NA (bag)	n.a.	n.a.	n.a.	n.a.	n.a.	n.a.
n.a.	NA (bag)	n.a.	n.a.	n.a.	n.a.	n.a.	n.a.
n.a.	NA (bag)	n.a.	n.a.	n.a.	n.a.	n.a.	n.a.
n.a.	NA (bag)	n.a.	n.a.	n.a.	n.a.	n.a.	n.a.
n.a.	NA (bag)	n.a.	n.a.	n.a.	n.a.	n.a.	n.a.
n.a.	NA (bag)	n.a.	n.a.	n.a.	n.a.	n.a.	n.a.
n.a.	NA (bag)	n.a.	n.a.	n.a.	n.a.	n.a.	n.a.
n.a.	NA (bag)	n.a.	n.a.	n.a.	n.a.	n.a.	n.a.
n.a.	NA (bag)	n.a.	n.a.	n.a.	n.a.	n.a.	n.a.
n.a.	NA (bag)	n.a.	n.a.	n.a.	n.a.	n.a.	n.a.
n.a.	NA (bag)	n.a.	n.a.	n.a.	n.a.	n.a.	n.a.
n.a.	NA (bag)	n.a.	n.a.	n.a.	n.a.	n.a.	n.a.
9	Nonyl Acetate	12.138	37199782.157	1315877551.634	17.48	18.92	n.a.
n.a.	NA (bag)	n.a.	n.a.	n.a.	n.a.	n.a.	n.a.
n.a.	NA (bag)	n.a.	n.a.	n.a.	n.a.	n.a.	n.a.
n.a.	NA (bag)	n.a.	n.a.	n.a.	n.a.	n.a.	n.a.
n.a.	NA (bag)	n.a.	n.a.	n.a.	n.a.	n.a.	n.a.
n.a.	NA (bag)	n.a.	n.a.	n.a.	n.a.	n.a.	n.a.
n.a.	NA (bag)	n.a.	n.a.	n.a.	n.a.	n.a.	n.a.
n.a.	NA (bag)	n.a.	n.a.	n.a.	n.a.	n.a.	n.a.
n.a.	NA (bag)	n.a.	n.a.	n.a.	n.a.	n.a.	n.a.
10	Copaene <alpha->	13.196	5670074.662	205203710.524	2.66	2.95	n.a.
11		13.223	2078599.571	106849171.055	0.98	1.54	n.a.
n.a.	NA (bag)	n.a.	n.a.	n.a.	n.a.	n.a.	n.a.
n.a.	NA (bag)	n.a.	n.a.	n.a.	n.a.	n.a.	n.a.
n.a.	NA (bag)	n.a.	n.a.	n.a.	n.a.	n.a.	n.a.
n.a.	NA (bag)	n.a.	n.a.	n.a.	n.a.	n.a.	n.a.
n.a.	Elemene <beta->	n.a.	n.a.	n.a.	n.a.	n.a.	n.a.
n.a.	NA (bag)	n.a.	n.a.	n.a.	n.a.	n.a.	n.a.
n.a.	NA (bag)	n.a.	n.a.	n.a.	n.a.	n.a.	n.a.
n.a.	NA (bag)	n.a.	n.a.	n.a.	n.a.	n.a.	n.a.
12	Caryophyllene	13.808	13668507.227	492713552.823	6.42	7.08	n.a.
13	Copaene <beta->	13.910	1424077.810	49299544.698	0.67	0.71	n.a.
n.a.	NA (bag)	n.a.	n.a.	n.a.	n.a.	n.a.	n.a.
n.a.	NA (bag)	n.a.	n.a.	n.a.	n.a.	n.a.	n.a.
n.a.	NA (bag)	n.a.	n.a.	n.a.	n.a.	n.a.	n.a.
n.a.	Farnesene <(E)-, beta->	n.a.	n.a.	n.a.	n.a.	n.a.	n.a.
14	Humulene	14.236	2704624.604	36802995.748	1.27	0.53	n.a.
n.a.	NA (bag)	n.a.	n.a.	n.a.	n.a.	n.a.	n.a.
n.a.	Aromadendrene	n.a.	n.a.	n.a.	n.a.	n.a.	n.a.
15	Caryophyllene <9-epi-(E)->	14.338	3091706.666	87801944.377	1.45	1.26	n.a.
16	Muurrolene <gamma->	14.485	47221419.858	1649343294.957	22.19	23.72	n.a.
n.a.	NA (bag)	n.a.	n.a.	n.a.	n.a.	n.a.	n.a.
17	Germacrene D	14.576	6252904.193	184389351.729	2.94	2.65	n.a.
n.a.	NA (bag)	n.a.	n.a.	n.a.	n.a.	n.a.	n.a.
18	Farnesene <(E,E)-, alpha->	14.733	15517005.565	405157075.918	7.29	5.83	n.a.
n.a.	NA (bag)	n.a.	n.a.	n.a.	n.a.	n.a.	n.a.
19	Cadinene <delta->	14.957	1207200.619	37422872.057	0.57	0.54	n.a.
n.a.	NA (bag)	n.a.	n.a.	n.a.	n.a.	n.a.	n.a.
20	Calamenene	15.059	16761884.600	621096699.298	7.88	8.93	n.a.
n.a.	NA (bag)	n.a.	n.a.	n.a.	n.a.	n.a.	n.a.
n.a.	NA (bag)	n.a.	n.a.	n.a.	n.a.	n.a.	n.a.
n.a.	Cadina-1,4-diene <trans->	n.a.	n.a.	n.a.	n.a.	n.a.	n.a.
n.a.	NA (bag)	n.a.	n.a.	n.a.	n.a.	n.a.	n.a.
n.a.	NA (bag)	n.a.	n.a.	n.a.	n.a.	n.a.	n.a.
21	Nerolidol	15.420	4705322.448	180528558.353	2.21	2.60	n.a.
22	(3E,7E)-4,8,12-Trimethyltrideca-1,3,7,11-tetraene	15.580	7491080.344	252989653.426	3.52	3.64	n.a.
n.a.	NA (bag)	n.a.	n.a.	n.a.	n.a.	n.a.	n.a.
n.a.	NA (bag)	n.a.	n.a.	n.a.	n.a.	n.a.	n.a.
n.a.	NA (bag)	n.a.	n.a.	n.a.	n.a.	n.a.	n.a.
n.a.	NA (contaminant)	n.a.	n.a.	n.a.	n.a.	n.a.	n.a.
n.a.	NA (bag)	n.a.	n.a.	n.a.	n.a.	n.a.	n.a.
n.a.	NA (bag)	n.a.	n.a.	n.a.	n.a.	n.a.	n.a.
n.a.	NA (bag)	n.a.	n.a.	n.a.	n.a.	n.a.	n.a.
n.a.	NA (bag)	n.a.	n.a.	n.a.	n.a.	n.a.	n.a.
n.a.	unknown	n.a.	n.a.	n.a.	n.a.	n.a.	n.a.
n.a.	unknown	n.a.	n.a.	n.a.	n.a.	n.a.	n.a.
n.a.	NA (bag)	n.a.	n.a.	n.a.	n.a.	n.a.	n.a.
n.a.	NA (bag)	n.a.	n.a.	n.a.	n.a.	n.a.	n.a.
n.a.	NA (bag)	n.a.	n.a.	n.a.	n.a.	n.a.	n.a.

n.a.	NA (bag)	n.a.	n.a.	n.a.	n.a.	n.a.	n.a.
n.a.	NA (bag)	n.a.	n.a.	n.a.	n.a.	n.a.	n.a.
n.a.	NA (bag)	n.a.	n.a.	n.a.	n.a.	n.a.	n.a.
n.a.	NA (contaminant)	n.a.	n.a.	n.a.	n.a.	n.a.	n.a.
n.a.	NA (bag)	n.a.	n.a.	n.a.	n.a.	n.a.	n.a.
n.a.	NA (bag)	n.a.	n.a.	n.a.	n.a.	n.a.	n.a.
n.a.	NA (bag)	n.a.	n.a.	n.a.	n.a.	n.a.	n.a.
n.a.	NA (bag)	n.a.	n.a.	n.a.	n.a.	n.a.	n.a.
Total:				**212815193.075**	**6954423783.729**	**100.00**	**100.00**

Chromatogram and SST Results

Injection Details

Injection Name:	**rose_clean_greenhouse_12-2**	*Run Time (min):*	**19.99**
Vial Number:	**14**	*Injection Volume:*	**1.00**
Injection Type:	**Unknown**	*Channel:*	**TIC**
Calibration Level:		*Wavelength:*	**n.a.**
Instrument Method:	**training-splitless**	*Bandwidth:*	**n.a.**
Processing Method:	**basic qualitative**	*Dilution Factor:*	**1.0000**
Injection Date/Time:	**21/Sep/19 09:41**	*Sample Weight:*	**1.0000**

Chromatogram

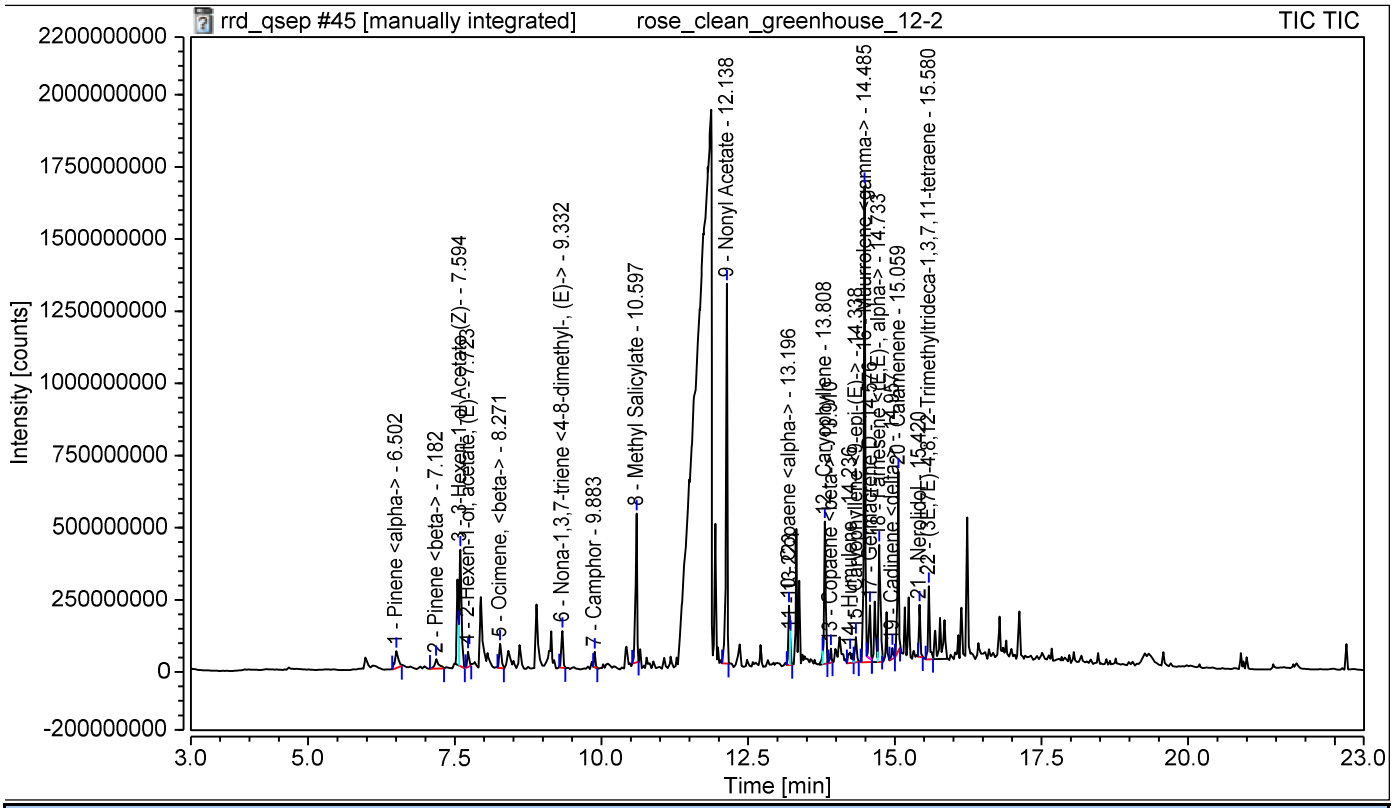

SST Results

No.	Name	Inj.Condition	Peak	Test Result	Injection
Number of executed test cases:	**n.a.**		**Total Result:**	**Passed**	

Chromatogram and Results

Injection Details

Injection Name:	**rose_clean_greenhouse_12-3**	*Run Time (min):*	**19.99**
Vial Number:	**15**	*Injection Volume:*	**1.00**
Injection Type:	**Unknown**	*Channel:*	**TIC**
Calibration Level:		*Wavelength:*	**n.a.**
Instrument Method:	**training-splitless**	*Bandwidth:*	**n.a.**
Processing Method:	**basic qualitative**	*Dilution Factor:*	**1.0000**
Injection Date/Time:	**21/Sep/19 10:09**	*Sample Weight:*	**1.0000**

Chromatogram

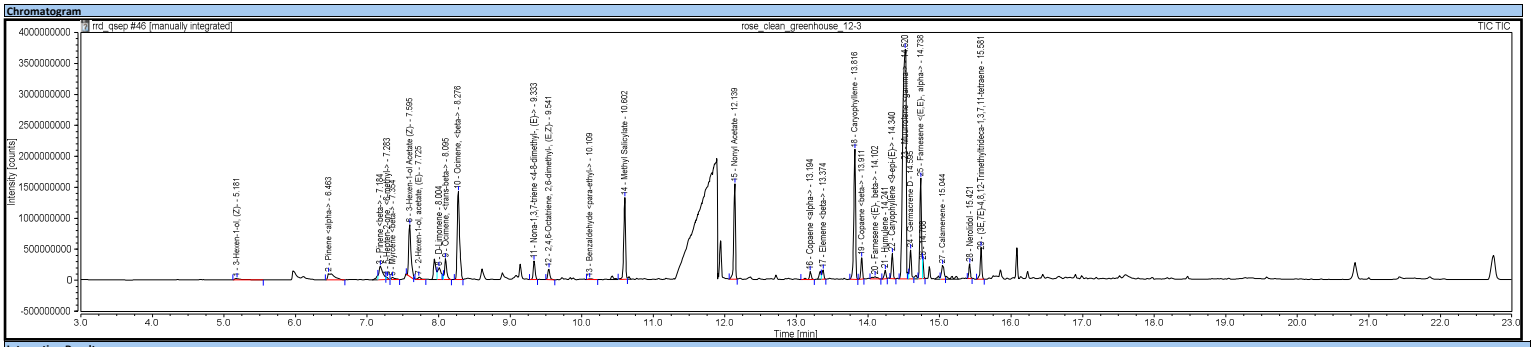

Integration Results

No.	Peak Name	Retention Time min	Area counts*min	Height counts	Relative Area %	Relative Height %	Amount
n.a.	2-Hexenal	n.a.	n.a.	n.a.	n.a.	n.a.	n.a.
1	3-Hexen-1-ol, (Z)-	5.181	2527734.700	20591170.359	0.40	0.12	n.a.
n.a.	Pentane, 3-ethyl-2,2-dimethyl-	n.a.	n.a.	n.a.	n.a.	n.a.	n.a.
n.a.	NA (bag)	n.a.	n.a.	n.a.	n.a.	n.a.	n.a.
n.a.	NA (bag)	n.a.	n.a.	n.a.	n.a.	n.a.	n.a.
2	Pinene <alpha->	6.463	10851609.116	104485928.943	1.73	0.62	n.a.
n.a.	NA (bag)	n.a.	n.a.	n.a.	n.a.	n.a.	n.a.
n.a.	2-Thujene	n.a.	n.a.	n.a.	n.a.	n.a.	n.a.
3	Pinene <beta->	7.184	13556695.788	217419953.600	2.16	1.28	n.a.
4	5-Hepten-2-one, <6-methyl->	7.283	1387448.526	37326347.603	0.22	0.22	n.a.
5	Myrcene <beta->	7.354	1972082.748	36806720.576	0.31	0.22	n.a.
n.a.	NA (bag)	n.a.	n.a.	n.a.	n.a.	n.a.	n.a.
n.a.	NA (bag)	n.a.	n.a.	n.a.	n.a.	n.a.	n.a.
6	3-Hexen-1-ol Acetate (Z)-	7.595	31614970.725	832104795.793	5.03	4.91	n.a.
n.a.	Acetic acid, hexyl ester	n.a.	n.a.	n.a.	n.a.	n.a.	n.a.
7	2-Hexen-1-ol, acetate, (E)-	7.725	1678877.583	38175906.500	0.27	0.23	n.a.
n.a.	NA (bag)	n.a.	n.a.	n.a.	n.a.	n.a.	n.a.
n.a.	NA (1-Hexanol, 2-ethyl-)	n.a.	n.a.	n.a.	n.a.	n.a.	n.a.
n.a.	NA (bag)	n.a.	n.a.	n.a.	n.a.	n.a.	n.a.
8	D-Limonene	8.004	9869040.143	195862424.768	1.57	1.16	n.a.
n.a.	NA (bag)	n.a.	n.a.	n.a.	n.a.	n.a.	n.a.
9	Ocimene, <trans-beta->	8.095	11369056.951	334639331.072	1.81	1.98	n.a.
10	Ocimene, <beta->	8.276	55115110.043	1422993748.561	8.78	8.41	n.a.
n.a.	NA (bag)	n.a.	n.a.	n.a.	n.a.	n.a.	n.a.
n.a.	NA (bag)	n.a.	n.a.	n.a.	n.a.	n.a.	n.a.
n.a.	NA (bag)	n.a.	n.a.	n.a.	n.a.	n.a.	n.a.
n.a.	Trivertal	n.a.	n.a.	n.a.	n.a.	n.a.	n.a.
n.a.	NA (bag)	n.a.	n.a.	n.a.	n.a.	n.a.	n.a.
n.a.	NA (bag)	n.a.	n.a.	n.a.	n.a.	n.a.	n.a.
n.a.	NA (bag)	n.a.	n.a.	n.a.	n.a.	n.a.	n.a.
n.a.	NA (bag)	n.a.	n.a.	n.a.	n.a.	n.a.	n.a.
n.a.	NA (bag)	n.a.	n.a.	n.a.	n.a.	n.a.	n.a.
11	Nona-1,3,7-triene <4-8-dimethyl-, (E)->	9.333	8780132.282	300379792.366	1.40	1.77	n.a.
12	2,4,6-Octatriene, 2,6-dimethyl-, (E,Z)-	9.541	5670501.736	173095938.187	0.90	1.02	n.a.
n.a.	Camphor	n.a.	n.a.	n.a.	n.a.	n.a.	n.a.
13	Benzaldehyde <para-ethyl->	10.109	893576.625	13187774.641	0.14	0.08	n.a.
n.a.	NA (bag)	n.a.	n.a.	n.a.	n.a.	n.a.	n.a.
n.a.	NA (bag)	n.a.	n.a.	n.a.	n.a.	n.a.	n.a.
14	Methyl Salicylate	10.602	38537001.224	1319400915.759	6.14	7.79	n.a.
n.a.	NA (bag)	n.a.	n.a.	n.a.	n.a.	n.a.	n.a.
n.a.	NA (bag)	n.a.	n.a.	n.a.	n.a.	n.a.	n.a.
n.a.	NA (bag)	n.a.	n.a.	n.a.	n.a.	n.a.	n.a.
n.a.	NA (bag)	n.a.	n.a.	n.a.	n.a.	n.a.	n.a.
n.a.	NA (bag)	n.a.	n.a.	n.a.	n.a.	n.a.	n.a.
n.a.	NA (bag)	n.a.	n.a.	n.a.	n.a.	n.a.	n.a.
n.a.	NA (bag)	n.a.	n.a.	n.a.	n.a.	n.a.	n.a.
n.a.	NA (bag)	n.a.	n.a.	n.a.	n.a.	n.a.	n.a.
n.a.	NA (bag)	n.a.	n.a.	n.a.	n.a.	n.a.	n.a.
n.a.	NA (bag)	n.a.	n.a.	n.a.	n.a.	n.a.	n.a.
n.a.	NA (bag)	n.a.	n.a.	n.a.	n.a.	n.a.	n.a.
n.a.	NA (bag)	n.a.	n.a.	n.a.	n.a.	n.a.	n.a.
n.a.	NA (bag)	n.a.	n.a.	n.a.	n.a.	n.a.	n.a.
n.a.	NA (bag)	n.a.	n.a.	n.a.	n.a.	n.a.	n.a.
n.a.	NA (bag)	n.a.	n.a.	n.a.	n.a.	n.a.	n.a.
n.a.	NA (bag)	n.a.	n.a.	n.a.	n.a.	n.a.	n.a.
n.a.	NA (bag)	n.a.	n.a.	n.a.	n.a.	n.a.	n.a.
n.a.	NA (bag)	n.a.	n.a.	n.a.	n.a.	n.a.	n.a.
n.a.	NA (bag)	n.a.	n.a.	n.a.	n.a.	n.a.	n.a.
n.a.	NA (bag)	n.a.	n.a.	n.a.	n.a.	n.a.	n.a.
15	Nonyl Acetate	12.139	41491198.872	1536901542.467	6.61	9.08	n.a.
n.a.	NA (bag)	n.a.	n.a.	n.a.	n.a.	n.a.	n.a.
n.a.	NA (bag)	n.a.	n.a.	n.a.	n.a.	n.a.	n.a.
n.a.	NA (bag)	n.a.	n.a.	n.a.	n.a.	n.a.	n.a.
n.a.	NA (bag)	n.a.	n.a.	n.a.	n.a.	n.a.	n.a.
n.a.	NA (bag)	n.a.	n.a.	n.a.	n.a.	n.a.	n.a.
n.a.	NA (bag)	n.a.	n.a.	n.a.	n.a.	n.a.	n.a.
n.a.	NA (bag)	n.a.	n.a.	n.a.	n.a.	n.a.	n.a.
n.a.	NA (bag)	n.a.	n.a.	n.a.	n.a.	n.a.	n.a.
16	Copaene <alpha->	13.194	4229996.085	130133476.209	0.67	0.77	n.a.
n.a.	NA (bag)	n.a.	n.a.	n.a.	n.a.	n.a.	n.a.
n.a.	NA (bag)	n.a.	n.a.	n.a.	n.a.	n.a.	n.a.
n.a.	NA (bag)	n.a.	n.a.	n.a.	n.a.	n.a.	n.a.
n.a.	NA (bag)	n.a.	n.a.	n.a.	n.a.	n.a.	n.a.
17	Elemene <beta->	13.374	4246562.518	148018174.881	0.68	0.87	n.a.
n.a.	NA (bag)	n.a.	n.a.	n.a.	n.a.	n.a.	n.a.
n.a.	NA (bag)	n.a.	n.a.	n.a.	n.a.	n.a.	n.a.
n.a.	NA (bag)	n.a.	n.a.	n.a.	n.a.	n.a.	n.a.
18	Caryophyllene	13.816	61468999.378	2099249497.931	9.79	12.40	n.a.
19	Copaene <beta->	13.911	8850592.640	346471825.154	1.41	2.05	n.a.
n.a.	NA (bag)	n.a.	n.a.	n.a.	n.a.	n.a.	n.a.
n.a.	NA (bag)	n.a.	n.a.	n.a.	n.a.	n.a.	n.a.
n.a.	NA (bag)	n.a.	n.a.	n.a.	n.a.	n.a.	n.a.
20	Farnesene <(E)-, beta->	14.102	2661558.828	34415031.859	0.42	0.20	n.a.
21	Humulene	14.241	4042381.246	139556301.233	0.64	0.82	n.a.
n.a.	NA (bag)	n.a.	n.a.	n.a.	n.a.	n.a.	n.a.
n.a.	Aromadendrene	n.a.	n.a.	n.a.	n.a.	n.a.	n.a.
22	Caryophyllene <9-epi-(E)->	14.340	10514081.370	403891724.733	1.67	2.39	n.a.
23	Muurrolene <gamma->	14.520	207548951.098	3707747194.811	33.04	21.90	n.a.
n.a.	NA (bag)	n.a.	n.a.	n.a.	n.a.	n.a.	n.a.
24	Germacrene D	14.595	13186988.479	466666163.530	2.10	2.76	n.a.
n.a.	NA (bag)	n.a.	n.a.	n.a.	n.a.	n.a.	n.a.
25	Farnesene <(E,E)-, alpha->	14.738	43752592.372	1622992286.089	6.97	9.59	n.a.
26		14.768	4462086.837	275832634.684	0.71	1.63	n.a.
n.a.	NA (bag)	n.a.	n.a.	n.a.	n.a.	n.a.	n.a.
n.a.	NA (bag)	n.a.	n.a.	n.a.	n.a.	n.a.	n.a.
n.a.	Cadinene <delta->	n.a.	n.a.	n.a.	n.a.	n.a.	n.a.
27	Calamenene	15.044	9015875.560	221905448.854	1.44	1.31	n.a.
n.a.	NA (bag)	n.a.	n.a.	n.a.	n.a.	n.a.	n.a.
n.a.	NA (bag)	n.a.	n.a.	n.a.	n.a.	n.a.	n.a.
n.a.	Cadina-1,4-diene <trans->	n.a.	n.a.	n.a.	n.a.	n.a.	n.a.
n.a.	NA (bag)	n.a.	n.a.	n.a.	n.a.	n.a.	n.a.
n.a.	NA (bag)	n.a.	n.a.	n.a.	n.a.	n.a.	n.a.
28	Nerolidol	15.421	5564836.391	236258286.837	0.89	1.40	n.a.
29	(3E,7E)-4,8,12-Trimethyltrideca-1,3,7,11-tetraene	15.581	13225497.718	513585265.193	2.11	3.03	n.a.
n.a.	NA (bag)	n.a.	n.a.	n.a.	n.a.	n.a.	n.a.
n.a.	NA (bag)	n.a.	n.a.	n.a.	n.a.	n.a.	n.a.
n.a.	NA (bag)	n.a.	n.a.	n.a.	n.a.	n.a.	n.a.
n.a.	NA (contaminant)	n.a.	n.a.	n.a.	n.a.	n.a.	n.a.
n.a.	NA (bag)	n.a.	n.a.	n.a.	n.a.	n.a.	n.a.
n.a.	NA (bag)	n.a.	n.a.	n.a.	n.a.	n.a.	n.a.
n.a.	NA (bag)	n.a.	n.a.	n.a.	n.a.	n.a.	n.a.
n.a.	NA (bag)	n.a.	n.a.	n.a.	n.a.	n.a.	n.a.
n.a.	unknown	n.a.	n.a.	n.a.	n.a.	n.a.	n.a.
n.a.	unknown	n.a.	n.a.	n.a.	n.a.	n.a.	n.a.
n.a.	NA (bag)	n.a.	n.a.	n.a.	n.a.	n.a.	n.a.
n.a.	NA (bag)	n.a.	n.a.	n.a.	n.a.	n.a.	n.a.
n.a.	NA (bag)	n.a.	n.a.	n.a.	n.a.	n.a.	n.a.

n.a.	NA (bag)	n.a.	n.a.	n.a.	n.a.	n.a.	n.a.
n.a.	NA (bag)	n.a.	n.a.	n.a.	n.a.	n.a.	n.a.
n.a.	NA (bag)	n.a.	n.a.	n.a.	n.a.	n.a.	n.a.
n.a.	NA (contaminant)	n.a.	n.a.	n.a.	n.a.	n.a.	n.a.
n.a.	NA (bag)	n.a.	n.a.	n.a.	n.a.	n.a.	n.a.
n.a.	NA (bag)	n.a.	n.a.	n.a.	n.a.	n.a.	n.a.
n.a.	NA (bag)	n.a.	n.a.	n.a.	n.a.	n.a.	n.a.
n.a.	NA (bag)	n.a.	n.a.	n.a.	n.a.	n.a.	n.a.
Total:				**628086037.581**	**16930125603.193**	**100.00**	**100.00**

Chromatogram and SST Results

Injection Details

Injection Name:	**rose_clean_greenhouse_12-3**	*Run Time (min):*	**19.99**
Vial Number:	**15**	*Injection Volume:*	**1.00**
Injection Type:	**Unknown**	*Channel:*	**TIC**
Calibration Level:		*Wavelength:*	**n.a.**
Instrument Method:	**training-splitless**	*Bandwidth:*	**n.a.**
Processing Method:	**basic qualitative**	*Dilution Factor:*	**1.0000**
Injection Date/Time:	**21/Sep/19 10:09**	*Sample Weight:*	**1.0000**

Chromatogram

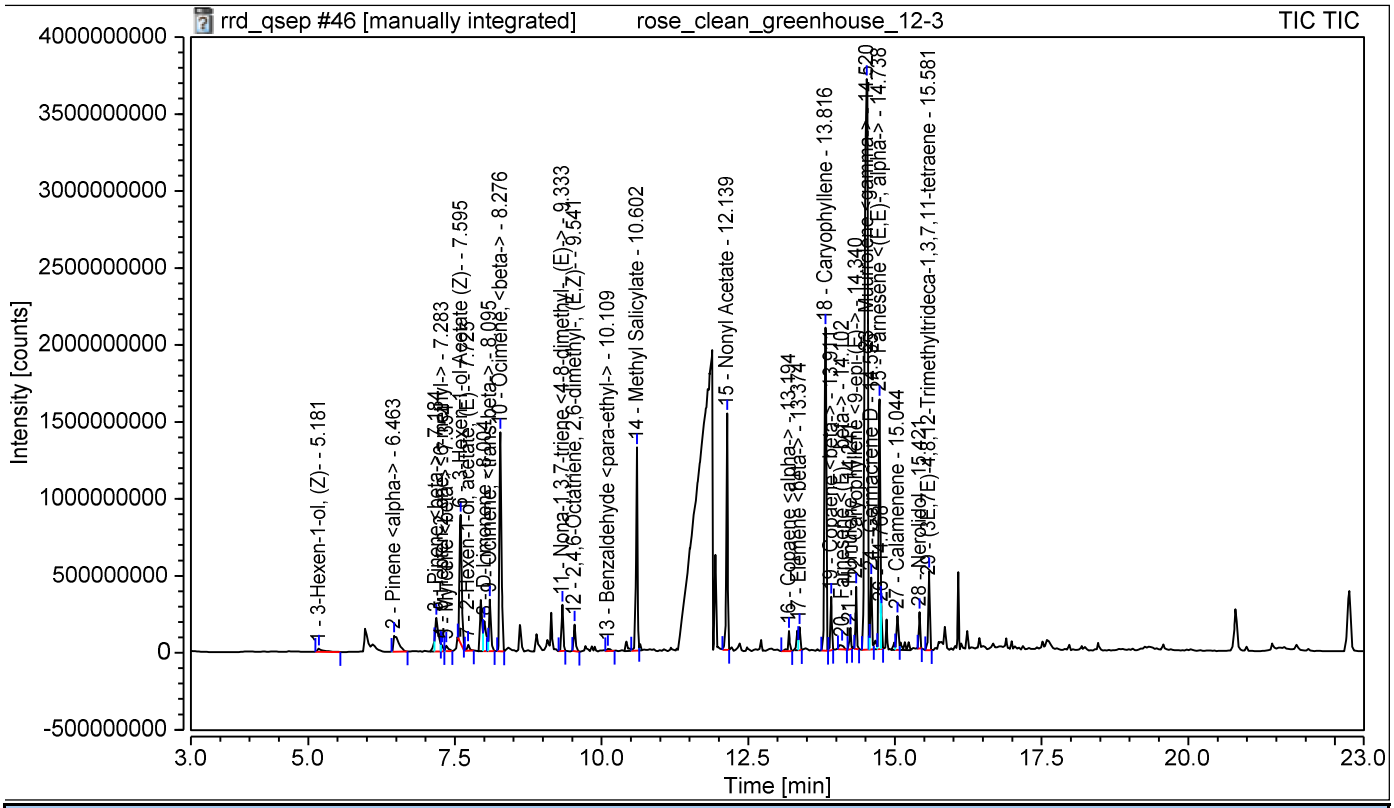

SST Results

No.	Name	Inj.Condition	Peak	Test Result	Injection
Number of executed test cases:	**n.a.**		**Total Result:**	**Passed**	

Chromatogram and Results

Injection Details

Injection Name:	**rose_clean_greenhouse_13-2**	*Run Time (min):*	**19.99**
Vial Number:	**16**	*Injection Volume:*	**1.00**
Injection Type:	**Unknown**	*Channel:*	**TIC**
Calibration Level:		*Wavelength:*	**n.a.**
Instrument Method:	**training-splitless**	*Bandwidth:*	**n.a.**
Processing Method:	**basic qualitative**	*Dilution Factor:*	**1.0000**
Injection Date/Time:	**21/Sep/19 10:37**	*Sample Weight:*	**1.0000**

Chromatogram

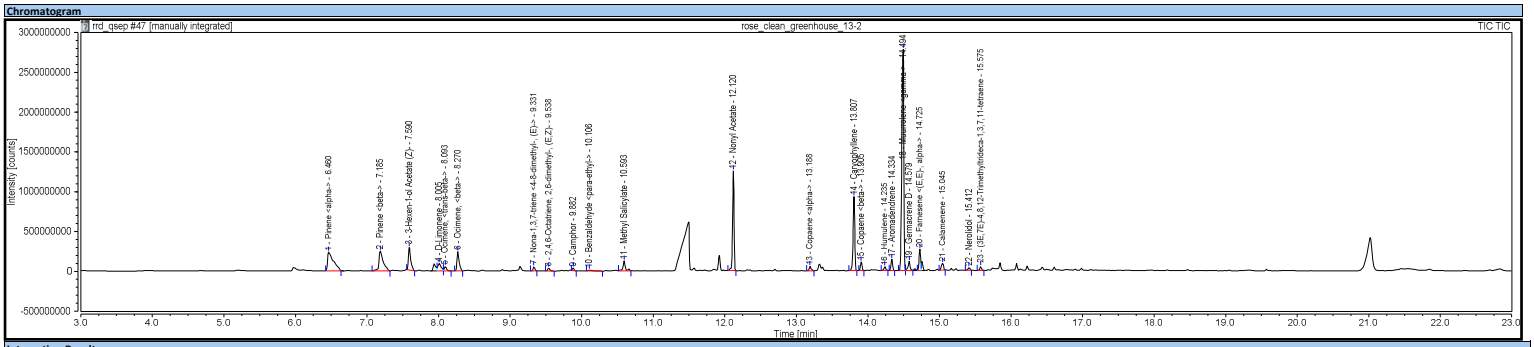

Integration Results

No.	Peak Name	Retention Time min	Area counts*min	Height counts	Relative Area %	Relative Height %	Amount
n.a.	2-Hexenal	n.a.	n.a.	n.a.	n.a.	n.a.	n.a.
n.a.	3-Hexen-1-ol, (Z)-	n.a.	n.a.	n.a.	n.a.	n.a.	n.a.
n.a.	Pentane, 3-ethyl-2,2-dimethyl-	n.a.	n.a.	n.a.	n.a.	n.a.	n.a.
n.a.	NA (bag)	n.a.	n.a.	n.a.	n.a.	n.a.	n.a.
n.a.	NA (bag)	n.a.	n.a.	n.a.	n.a.	n.a.	n.a.
1	Pinene <alpha->	6.460	22636917.310	237214037.526	9.15	3.26	n.a.
n.a.	NA (bag)	n.a.	n.a.	n.a.	n.a.	n.a.	n.a.
n.a.	2-Thujene	n.a.	n.a.	n.a.	n.a.	n.a.	n.a.
2	Pinene <beta->	7.185	17668227.325	250402592.025	7.14	3.44	n.a.
n.a.	5-Hepten-2-one, <6-methyl->	n.a.	n.a.	n.a.	n.a.	n.a.	n.a.
n.a.	Myrcene <beta->	n.a.	n.a.	n.a.	n.a.	n.a.	n.a.
n.a.	NA (bag)	n.a.	n.a.	n.a.	n.a.	n.a.	n.a.
n.a.	NA (bag)	n.a.	n.a.	n.a.	n.a.	n.a.	n.a.
3	3-Hexen-1-ol Acetate (Z)-	7.590	10702094.273	282973563.986	4.32	3.88	n.a.
n.a.	Acetic acid, hexyl ester	n.a.	n.a.	n.a.	n.a.	n.a.	n.a.
n.a.	2-Hexen-1-ol, acetate, (E)-	n.a.	n.a.	n.a.	n.a.	n.a.	n.a.
n.a.	NA (bag)	n.a.	n.a.	n.a.	n.a.	n.a.	n.a.
n.a.	NA (1-Hexanol, 2-ethyl-)	n.a.	n.a.	n.a.	n.a.	n.a.	n.a.
n.a.	NA (bag)	n.a.	n.a.	n.a.	n.a.	n.a.	n.a.
4	D-Limonene	8.005	5004173.252	92115336.435	2.02	1.26	n.a.
n.a.	NA (bag)	n.a.	n.a.	n.a.	n.a.	n.a.	n.a.
5	Ocimene, <trans-beta->	8.093	2073515.336	59457898.842	0.84	0.82	n.a.
6	Ocimene, <beta->	8.270	9005731.942	243433739.808	3.64	3.34	n.a.
n.a.	NA (bag)	n.a.	n.a.	n.a.	n.a.	n.a.	n.a.
n.a.	NA (bag)	n.a.	n.a.	n.a.	n.a.	n.a.	n.a.
n.a.	NA (bag)	n.a.	n.a.	n.a.	n.a.	n.a.	n.a.
n.a.	Trivertal	n.a.	n.a.	n.a.	n.a.	n.a.	n.a.
n.a.	NA (bag)	n.a.	n.a.	n.a.	n.a.	n.a.	n.a.
n.a.	NA (bag)	n.a.	n.a.	n.a.	n.a.	n.a.	n.a.
n.a.	NA (bag)	n.a.	n.a.	n.a.	n.a.	n.a.	n.a.
n.a.	NA (bag)	n.a.	n.a.	n.a.	n.a.	n.a.	n.a.
n.a.	NA (bag)	n.a.	n.a.	n.a.	n.a.	n.a.	n.a.
7	Nona-1,3,7-triene <4-8-dimethyl-, (E)->	9.331	1473008.051	50628933.256	0.60	0.69	n.a.
8	2,4,6-Octatriene, 2,6-dimethyl-, (E,Z)-	9.538	1229812.519	35726149.778	0.50	0.49	n.a.
9	Camphor	9.882	1004415.975	37566595.443	0.41	0.52	n.a.
10	Benzaldehyde <para-ethyl->	10.106	801403.342	11045725.535	0.32	0.15	n.a.
n.a.	NA (bag)	n.a.	n.a.	n.a.	n.a.	n.a.	n.a.
n.a.	NA (bag)	n.a.	n.a.	n.a.	n.a.	n.a.	n.a.
11	Methyl Salicylate	10.593	4546214.285	121442689.988	1.84	1.67	n.a.
n.a.	NA (bag)	n.a.	n.a.	n.a.	n.a.	n.a.	n.a.
n.a.	NA (bag)	n.a.	n.a.	n.a.	n.a.	n.a.	n.a.
n.a.	NA (bag)	n.a.	n.a.	n.a.	n.a.	n.a.	n.a.
n.a.	NA (bag)	n.a.	n.a.	n.a.	n.a.	n.a.	n.a.
n.a.	NA (bag)	n.a.	n.a.	n.a.	n.a.	n.a.	n.a.
n.a.	NA (bag)	n.a.	n.a.	n.a.	n.a.	n.a.	n.a.
n.a.	NA (bag)	n.a.	n.a.	n.a.	n.a.	n.a.	n.a.
n.a.	NA (bag)	n.a.	n.a.	n.a.	n.a.	n.a.	n.a.
n.a.	NA (bag)	n.a.	n.a.	n.a.	n.a.	n.a.	n.a.
n.a.	NA (bag)	n.a.	n.a.	n.a.	n.a.	n.a.	n.a.
n.a.	NA (bag)	n.a.	n.a.	n.a.	n.a.	n.a.	n.a.
n.a.	NA (bag)	n.a.	n.a.	n.a.	n.a.	n.a.	n.a.
n.a.	NA (bag)	n.a.	n.a.	n.a.	n.a.	n.a.	n.a.
n.a.	NA (bag)	n.a.	n.a.	n.a.	n.a.	n.a.	n.a.
n.a.	NA (bag)	n.a.	n.a.	n.a.	n.a.	n.a.	n.a.
n.a.	NA (bag)	n.a.	n.a.	n.a.	n.a.	n.a.	n.a.
n.a.	NA (bag)	n.a.	n.a.	n.a.	n.a.	n.a.	n.a.
n.a.	NA (bag)	n.a.	n.a.	n.a.	n.a.	n.a.	n.a.
n.a.	NA (bag)	n.a.	n.a.	n.a.	n.a.	n.a.	n.a.
n.a.	NA (bag)	n.a.	n.a.	n.a.	n.a.	n.a.	n.a.
n.a.	NA (bag)	n.a.	n.a.	n.a.	n.a.	n.a.	n.a.
n.a.	NA (bag)	n.a.	n.a.	n.a.	n.a.	n.a.	n.a.
12	Nonyl Acetate	12.120	30415905.783	1252212396.580	12.29	17.19	n.a.
n.a.	NA (bag)	n.a.	n.a.	n.a.	n.a.	n.a.	n.a.
n.a.	NA (bag)	n.a.	n.a.	n.a.	n.a.	n.a.	n.a.
n.a.	NA (bag)	n.a.	n.a.	n.a.	n.a.	n.a.	n.a.
n.a.	NA (bag)	n.a.	n.a.	n.a.	n.a.	n.a.	n.a.
n.a.	NA (bag)	n.a.	n.a.	n.a.	n.a.	n.a.	n.a.
n.a.	NA (bag)	n.a.	n.a.	n.a.	n.a.	n.a.	n.a.
n.a.	NA (bag)	n.a.	n.a.	n.a.	n.a.	n.a.	n.a.
n.a.	NA (bag)	n.a.	n.a.	n.a.	n.a.	n.a.	n.a.
13	Copaene <alpha->	13.188	1665031.591	54740922.203	0.67	0.75	n.a.
n.a.	NA (bag)	n.a.	n.a.	n.a.	n.a.	n.a.	n.a.
n.a.	NA (bag)	n.a.	n.a.	n.a.	n.a.	n.a.	n.a.
n.a.	NA (bag)	n.a.	n.a.	n.a.	n.a.	n.a.	n.a.
n.a.	NA (bag)	n.a.	n.a.	n.a.	n.a.	n.a.	n.a.
n.a.	Elemene <beta->	n.a.	n.a.	n.a.	n.a.	n.a.	n.a.
n.a.	NA (bag)	n.a.	n.a.	n.a.	n.a.	n.a.	n.a.
n.a.	NA (bag)	n.a.	n.a.	n.a.	n.a.	n.a.	n.a.
n.a.	NA (bag)	n.a.	n.a.	n.a.	n.a.	n.a.	n.a.
14	Caryophyllene	13.807	25137763.600	927695851.086	10.16	12.73	n.a.
15	Copaene <beta->	13.905	2744026.847	109173894.322	1.11	1.50	n.a.
n.a.	NA (bag)	n.a.	n.a.	n.a.	n.a.	n.a.	n.a.
n.a.	NA (bag)	n.a.	n.a.	n.a.	n.a.	n.a.	n.a.
n.a.	NA (bag)	n.a.	n.a.	n.a.	n.a.	n.a.	n.a.
n.a.	Farnesene <(E)-, beta->	n.a.	n.a.	n.a.	n.a.	n.a.	n.a.
16	Humulene	14.235	1403514.307	47364229.475	0.57	0.65	n.a.
n.a.	NA (bag)	n.a.	n.a.	n.a.	n.a.	n.a.	n.a.
17	Aromadendrene	14.334	3589920.818	139548084.997	1.45	1.92	n.a.
n.a.	Caryophyllene <9-epi-(E)->	n.a.	n.a.	n.a.	n.a.	n.a.	n.a.
18	Muurrolene <gamma->	14.494	90409718.508	2777764905.510	36.53	38.13	n.a.
n.a.	NA (bag)	n.a.	n.a.	n.a.	n.a.	n.a.	n.a.
19	Germacrene D	14.579	3828563.579	115761568.867	1.55	1.59	n.a.
n.a.	NA (bag)	n.a.	n.a.	n.a.	n.a.	n.a.	n.a.
20	Farnesene <(E,E)-, alpha->	14.725	6787723.359	267552814.381	2.74	3.67	n.a.
n.a.	NA (bag)	n.a.	n.a.	n.a.	n.a.	n.a.	n.a.
n.a.	NA (bag)	n.a.	n.a.	n.a.	n.a.	n.a.	n.a.
n.a.	Cadinene <delta->	n.a.	n.a.	n.a.	n.a.	n.a.	n.a.
21	Calamenene	15.045	3201422.948	87857583.273	1.29	1.21	n.a.
n.a.	NA (bag)	n.a.	n.a.	n.a.	n.a.	n.a.	n.a.
n.a.	NA (bag)	n.a.	n.a.	n.a.	n.a.	n.a.	n.a.
n.a.	Cadina-1,4-diene <trans->	n.a.	n.a.	n.a.	n.a.	n.a.	n.a.
n.a.	NA (bag)	n.a.	n.a.	n.a.	n.a.	n.a.	n.a.
n.a.	NA (bag)	n.a.	n.a.	n.a.	n.a.	n.a.	n.a.
22	Nerolidol	15.412	959641.391	34730658.293	0.39	0.48	n.a.
23	(3E,7E)-4,8,12-Trimethyltrideca-1,3,7,11-tetraene	15.575	1212248.964	48865022.681	0.49	0.67	n.a.
n.a.	NA (bag)	n.a.	n.a.	n.a.	n.a.	n.a.	n.a.
n.a.	NA (bag)	n.a.	n.a.	n.a.	n.a.	n.a.	n.a.
n.a.	NA (bag)	n.a.	n.a.	n.a.	n.a.	n.a.	n.a.
n.a.	NA (contaminant)	n.a.	n.a.	n.a.	n.a.	n.a.	n.a.
n.a.	NA (bag)	n.a.	n.a.	n.a.	n.a.	n.a.	n.a.
n.a.	NA (bag)	n.a.	n.a.	n.a.	n.a.	n.a.	n.a.
n.a.	NA (bag)	n.a.	n.a.	n.a.	n.a.	n.a.	n.a.
n.a.	NA (bag)	n.a.	n.a.	n.a.	n.a.	n.a.	n.a.
n.a.	unknown	n.a.	n.a.	n.a.	n.a.	n.a.	n.a.
n.a.	unknown	n.a.	n.a.	n.a.	n.a.	n.a.	n.a.
n.a.	NA (bag)	n.a.	n.a.	n.a.	n.a.	n.a.	n.a.
n.a.	NA (bag)	n.a.	n.a.	n.a.	n.a.	n.a.	n.a.
n.a.	NA (bag)	n.a.	n.a.	n.a.	n.a.	n.a.	n.a.
n.a.	NA (bag)	n.a.	n.a.	n.a.	n.a.	n.a.	n.a.

n.a.	NA (bag)	n.a.	n.a.	n.a.	n.a.	n.a.	n.a.
n.a.	NA (bag)	n.a.	n.a.	n.a.	n.a.	n.a.	n.a.
n.a.	NA (contaminant)	n.a.	n.a.	n.a.	n.a.	n.a.	n.a.
n.a.	NA (bag)	n.a.	n.a.	n.a.	n.a.	n.a.	n.a.
n.a.	NA (bag)	n.a.	n.a.	n.a.	n.a.	n.a.	n.a.
n.a.	NA (bag)	n.a.	n.a.	n.a.	n.a.	n.a.	n.a.
n.a.	NA (bag)	n.a.	n.a.	n.a.	n.a.	n.a.	n.a.
Total:				**247500995.305**	**7285275194.290**	**100.00**	**100.00**

Chromatogram and SST Results

Injection Details

Injection Name:	**rose_clean_greenhouse_13-2**	*Run Time (min):*	**19.99**
Vial Number:	**16**	*Injection Volume:*	**1.00**
Injection Type:	**Unknown**	*Channel:*	**TIC**
Calibration Level:		*Wavelength:*	**n.a.**
Instrument Method:	**training-splitless**	*Bandwidth:*	**n.a.**
Processing Method:	**basic qualitative**	*Dilution Factor:*	**1.0000**
Injection Date/Time:	**21/Sep/19 10:37**	*Sample Weight:*	**1.0000**

Chromatogram

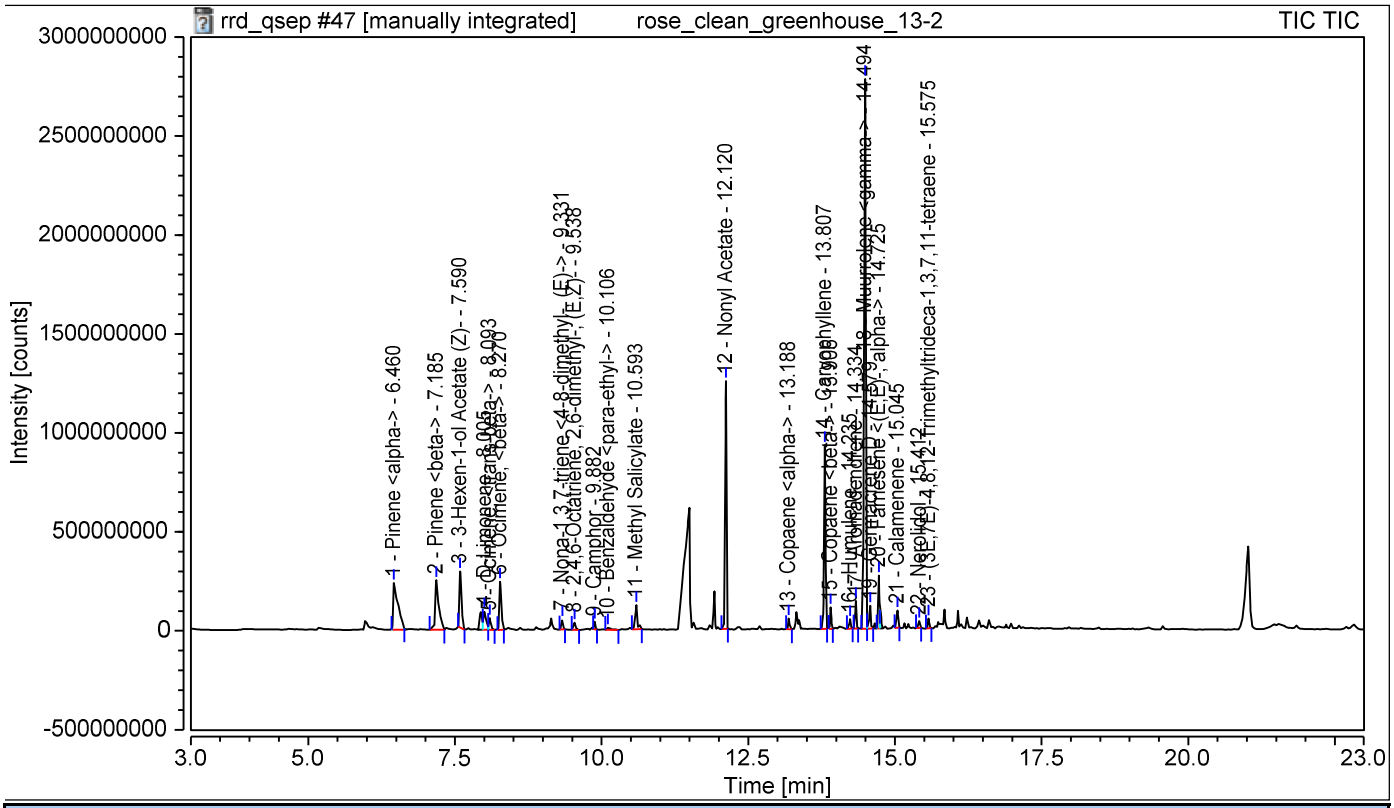

SST Results

No.	Name	Inj.Condition	Peak	Test Result	Injection
Number of executed test cases:		**n.a.**	**Total Result:**	**Passed**	

Chromatogram and Results

Injection Details

Injection Name:	**rose_clean_greenhouse_13-3**	*Run Time (min):*	**19.99**
Vial Number:	**17**	*Injection Volume:*	**1.00**
Injection Type:	**Unknown**	*Channel:*	**TIC**
Calibration Level:		*Wavelength:*	**n.a.**
Instrument Method:	**training-splitless**	*Bandwidth:*	**n.a.**
Processing Method:	**basic qualitative**	*Dilution Factor:*	**1.0000**
Injection Date/Time:	**21/Sep/19 11:05**	*Sample Weight:*	**1.0000**

Chromatogram

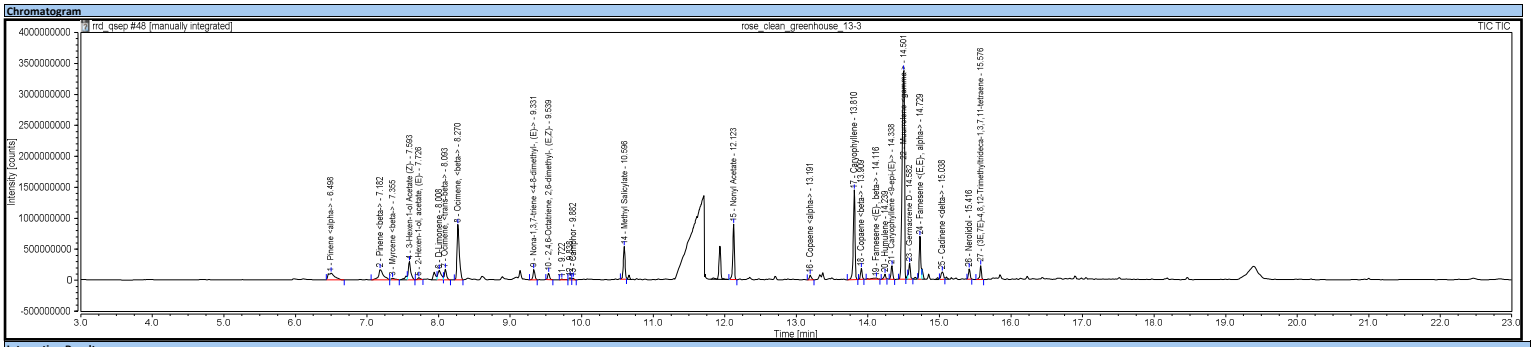

Integration Results

No.	Peak Name	Retention Time min	Area counts*min	Height counts	Relative Area %	Relative Height %	Amount
n.a.	2-Hexenal	n.a.	n.a.	n.a.	n.a.	n.a.	n.a.
n.a.	3-Hexen-1-ol, (Z)-	n.a.	n.a.	n.a.	n.a.	n.a.	n.a.
n.a.	Pentane, 3-ethyl-2,2-dimethyl-	n.a.	n.a.	n.a.	n.a.	n.a.	n.a.
n.a.	NA (bag)	n.a.	n.a.	n.a.	n.a.	n.a.	n.a.
n.a.	NA (bag)	n.a.	n.a.	n.a.	n.a.	n.a.	n.a.
1	Pinene <alpha->	6.498	11585196.757	111091884.074	3.23	1.06	n.a.
n.a.	NA (bag)	n.a.	n.a.	n.a.	n.a.	n.a.	n.a.
n.a.	2-Thujene	n.a.	n.a.	n.a.	n.a.	n.a.	n.a.
2	Pinene <beta->	7.182	12959939.960	167712600.130	3.61	1.60	n.a.
n.a.	5-Hepten-2-one, <6-methyl->	n.a.	n.a.	n.a.	n.a.	n.a.	n.a.
3	Myrcene <beta->	7.355	1430213.054	24211993.752	0.40	0.23	n.a.
n.a.	NA (bag)	n.a.	n.a.	n.a.	n.a.	n.a.	n.a.
n.a.	NA (bag)	n.a.	n.a.	n.a.	n.a.	n.a.	n.a.
4	3-Hexen-1-ol Acetate (Z)-	7.593	11604295.304	292792990.193	3.23	2.80	n.a.
n.a.	Acetic acid, hexyl ester	n.a.	n.a.	n.a.	n.a.	n.a.	n.a.
5	2-Hexen-1-ol, acetate, (E)-	7.726	1163280.935	30831979.480	0.32	0.29	n.a.
n.a.	NA (bag)	n.a.	n.a.	n.a.	n.a.	n.a.	n.a.
n.a.	NA (1-Hexanol, 2-ethyl-)	n.a.	n.a.	n.a.	n.a.	n.a.	n.a.
n.a.	NA (bag)	n.a.	n.a.	n.a.	n.a.	n.a.	n.a.
6	D-Limonene	8.008	8322669.537	153086387.247	2.32	1.46	n.a.
n.a.	NA (bag)	n.a.	n.a.	n.a.	n.a.	n.a.	n.a.
7	Ocimene, <trans-beta->	8.093	5783093.370	172365554.444	1.61	1.65	n.a.
8	Ocimene, <beta->	8.270	33826610.368	893877584.099	9.42	8.54	n.a.
n.a.	NA (bag)	n.a.	n.a.	n.a.	n.a.	n.a.	n.a.
n.a.	NA (bag)	n.a.	n.a.	n.a.	n.a.	n.a.	n.a.
n.a.	NA (bag)	n.a.	n.a.	n.a.	n.a.	n.a.	n.a.
n.a.	Trivertal	n.a.	n.a.	n.a.	n.a.	n.a.	n.a.
n.a.	NA (bag)	n.a.	n.a.	n.a.	n.a.	n.a.	n.a.
n.a.	NA (bag)	n.a.	n.a.	n.a.	n.a.	n.a.	n.a.
n.a.	NA (bag)	n.a.	n.a.	n.a.	n.a.	n.a.	n.a.
n.a.	NA (bag)	n.a.	n.a.	n.a.	n.a.	n.a.	n.a.
n.a.	NA (bag)	n.a.	n.a.	n.a.	n.a.	n.a.	n.a.
9	Nona-1,3,7-triene <4-8-dimethyl-, (E)->	9.331	4777382.054	161052092.039	1.33	1.54	n.a.
10	2,4,6-Octatriene, 2,6-dimethyl-, (E,Z)-	9.539	3066799.758	104593891.791	0.85	1.00	n.a.
11		9.722	762208.993	15724768.922	0.21	0.15	n.a.
12		9.838	960985.364	38400720.398	0.27	0.37	n.a.
13	Camphor	9.882	809072.498	28597233.550	0.23	0.27	n.a.
n.a.	Benzaldehyde <para-ethyl->	n.a.	n.a.	n.a.	n.a.	n.a.	n.a.
n.a.	NA (bag)	n.a.	n.a.	n.a.	n.a.	n.a.	n.a.
n.a.	NA (bag)	n.a.	n.a.	n.a.	n.a.	n.a.	n.a.
14	Methyl Salicylate	10.596	14887118.005	524727272.640	4.14	5.01	n.a.
n.a.	NA (bag)	n.a.	n.a.	n.a.	n.a.	n.a.	n.a.
n.a.	NA (bag)	n.a.	n.a.	n.a.	n.a.	n.a.	n.a.
n.a.	NA (bag)	n.a.	n.a.	n.a.	n.a.	n.a.	n.a.
n.a.	NA (bag)	n.a.	n.a.	n.a.	n.a.	n.a.	n.a.
n.a.	NA (bag)	n.a.	n.a.	n.a.	n.a.	n.a.	n.a.
n.a.	NA (bag)	n.a.	n.a.	n.a.	n.a.	n.a.	n.a.
n.a.	NA (bag)	n.a.	n.a.	n.a.	n.a.	n.a.	n.a.
n.a.	NA (bag)	n.a.	n.a.	n.a.	n.a.	n.a.	n.a.
n.a.	NA (bag)	n.a.	n.a.	n.a.	n.a.	n.a.	n.a.
n.a.	NA (bag)	n.a.	n.a.	n.a.	n.a.	n.a.	n.a.
n.a.	NA (bag)	n.a.	n.a.	n.a.	n.a.	n.a.	n.a.
n.a.	NA (bag)	n.a.	n.a.	n.a.	n.a.	n.a.	n.a.
n.a.	NA (bag)	n.a.	n.a.	n.a.	n.a.	n.a.	n.a.
n.a.	NA (bag)	n.a.	n.a.	n.a.	n.a.	n.a.	n.a.
n.a.	NA (bag)	n.a.	n.a.	n.a.	n.a.	n.a.	n.a.
n.a.	NA (bag)	n.a.	n.a.	n.a.	n.a.	n.a.	n.a.
n.a.	NA (bag)	n.a.	n.a.	n.a.	n.a.	n.a.	n.a.
n.a.	NA (bag)	n.a.	n.a.	n.a.	n.a.	n.a.	n.a.
n.a.	NA (bag)	n.a.	n.a.	n.a.	n.a.	n.a.	n.a.
n.a.	NA (bag)	n.a.	n.a.	n.a.	n.a.	n.a.	n.a.
n.a.	NA (bag)	n.a.	n.a.	n.a.	n.a.	n.a.	n.a.
n.a.	NA (bag)	n.a.	n.a.	n.a.	n.a.	n.a.	n.a.
n.a.	NA (bag)	n.a.	n.a.	n.a.	n.a.	n.a.	n.a.
n.a.	NA (bag)	n.a.	n.a.	n.a.	n.a.	n.a.	n.a.
n.a.	NA (bag)	n.a.	n.a.	n.a.	n.a.	n.a.	n.a.
15	Nonyl Acetate	12.123	23168807.021	894014399.308	6.45	8.54	n.a.
n.a.	NA (bag)	n.a.	n.a.	n.a.	n.a.	n.a.	n.a.
n.a.	NA (bag)	n.a.	n.a.	n.a.	n.a.	n.a.	n.a.
n.a.	NA (bag)	n.a.	n.a.	n.a.	n.a.	n.a.	n.a.
n.a.	NA (bag)	n.a.	n.a.	n.a.	n.a.	n.a.	n.a.
n.a.	NA (bag)	n.a.	n.a.	n.a.	n.a.	n.a.	n.a.
n.a.	NA (bag)	n.a.	n.a.	n.a.	n.a.	n.a.	n.a.
n.a.	NA (bag)	n.a.	n.a.	n.a.	n.a.	n.a.	n.a.
n.a.	NA (bag)	n.a.	n.a.	n.a.	n.a.	n.a.	n.a.
16	Copaene <alpha->	13.191	2419028.318	77940116.298	0.67	0.74	n.a.
n.a.	NA (bag)	n.a.	n.a.	n.a.	n.a.	n.a.	n.a.
n.a.	NA (bag)	n.a.	n.a.	n.a.	n.a.	n.a.	n.a.
n.a.	NA (bag)	n.a.	n.a.	n.a.	n.a.	n.a.	n.a.
n.a.	NA (bag)	n.a.	n.a.	n.a.	n.a.	n.a.	n.a.
n.a.	Elemene <beta->	n.a.	n.a.	n.a.	n.a.	n.a.	n.a.
n.a.	NA (bag)	n.a.	n.a.	n.a.	n.a.	n.a.	n.a.
n.a.	NA (bag)	n.a.	n.a.	n.a.	n.a.	n.a.	n.a.
n.a.	NA (bag)	n.a.	n.a.	n.a.	n.a.	n.a.	n.a.
17	Caryophyllene	13.810	39818619.185	1448149658.860	11.09	13.83	n.a.
18	Copaene <beta->	13.909	4448577.416	179428259.289	1.24	1.71	n.a.
n.a.	NA (bag)	n.a.	n.a.	n.a.	n.a.	n.a.	n.a.
n.a.	NA (bag)	n.a.	n.a.	n.a.	n.a.	n.a.	n.a.
n.a.	NA (bag)	n.a.	n.a.	n.a.	n.a.	n.a.	n.a.
19	Farnesene <(E)-, beta->	14.116	2029258.336	21025188.927	0.56	0.20	n.a.
20	Humulene	14.239	2427757.601	81596161.092	0.68	0.78	n.a.
n.a.	NA (bag)	n.a.	n.a.	n.a.	n.a.	n.a.	n.a.
n.a.	Aromadendrene	n.a.	n.a.	n.a.	n.a.	n.a.	n.a.
21	Caryophyllene <9-epi-(E)->	14.338	5652207.344	216626500.600	1.57	2.07	n.a.
22	Muurrolene <gamma->	14.501	127652628.166	3366767838.433	35.54	32.16	n.a.
n.a.	NA (bag)	n.a.	n.a.	n.a.	n.a.	n.a.	n.a.
23	Germacrene D	14.582	7344356.594	258486788.779	2.04	2.47	n.a.
n.a.	NA (bag)	n.a.	n.a.	n.a.	n.a.	n.a.	n.a.
24	Farnesene <(E,E)-, alpha->	14.729	17683343.748	695071151.707	4.92	6.64	n.a.
n.a.	NA (bag)	n.a.	n.a.	n.a.	n.a.	n.a.	n.a.
n.a.	NA (bag)	n.a.	n.a.	n.a.	n.a.	n.a.	n.a.
25	Cadinene <delta->	15.038	4954870.528	121087546.182	1.38	1.16	n.a.
n.a.	Calamenene	n.a.	n.a.	n.a.	n.a.	n.a.	n.a.
n.a.	NA (bag)	n.a.	n.a.	n.a.	n.a.	n.a.	n.a.
n.a.	NA (bag)	n.a.	n.a.	n.a.	n.a.	n.a.	n.a.
n.a.	Cadina-1,4-diene <trans->	n.a.	n.a.	n.a.	n.a.	n.a.	n.a.
n.a.	NA (bag)	n.a.	n.a.	n.a.	n.a.	n.a.	n.a.
n.a.	NA (bag)	n.a.	n.a.	n.a.	n.a.	n.a.	n.a.
26	Nerolidol	15.416	3940667.990	166632237.422	1.10	1.59	n.a.
27	(3E,7E)-4,8,12-Trimethyltrideca-1,3,7,11-tetraene	15.576	5708008.630	223363796.315	1.59	2.13	n.a.
n.a.	NA (bag)	n.a.	n.a.	n.a.	n.a.	n.a.	n.a.
n.a.	NA (bag)	n.a.	n.a.	n.a.	n.a.	n.a.	n.a.
n.a.	NA (bag)	n.a.	n.a.	n.a.	n.a.	n.a.	n.a.
n.a.	NA (contaminant)	n.a.	n.a.	n.a.	n.a.	n.a.	n.a.
n.a.	NA (bag)	n.a.	n.a.	n.a.	n.a.	n.a.	n.a.
n.a.	NA (bag)	n.a.	n.a.	n.a.	n.a.	n.a.	n.a.
n.a.	NA (bag)	n.a.	n.a.	n.a.	n.a.	n.a.	n.a.
n.a.	NA (bag)	n.a.	n.a.	n.a.	n.a.	n.a.	n.a.
n.a.	unknown	n.a.	n.a.	n.a.	n.a.	n.a.	n.a.
n.a.	unknown	n.a.	n.a.	n.a.	n.a.	n.a.	n.a.
n.a.	NA (bag)	n.a.	n.a.	n.a.	n.a.	n.a.	n.a.
n.a.	NA (bag)	n.a.	n.a.	n.a.	n.a.	n.a.	n.a.

n.a.	NA (bag)	n.a.	n.a.	n.a.	n.a.	n.a.	n.a.
n.a.	NA (bag)	n.a.	n.a.	n.a.	n.a.	n.a.	n.a.
n.a.	NA (bag)	n.a.	n.a.	n.a.	n.a.	n.a.	n.a.
n.a.	NA (bag)	n.a.	n.a.	n.a.	n.a.	n.a.	n.a.
n.a.	NA (contaminant)	n.a.	n.a.	n.a.	n.a.	n.a.	n.a.
n.a.	NA (bag)	n.a.	n.a.	n.a.	n.a.	n.a.	n.a.
n.a.	NA (bag)	n.a.	n.a.	n.a.	n.a.	n.a.	n.a.
n.a.	NA (bag)	n.a.	n.a.	n.a.	n.a.	n.a.	n.a.
n.a.	NA (bag)	n.a.	n.a.	n.a.	n.a.	n.a.	n.a.
Total:				**359186996.834**	**10469256595.971**	**100.00**	**100.00**

Chromatogram and SST Results

Injection Details

Injection Name:	**rose_clean_greenhouse_13-3**	*Run Time (min):*	**19.99**
Vial Number:	**17**	*Injection Volume:*	**1.00**
Injection Type:	**Unknown**	*Channel:*	**TIC**
Calibration Level:		*Wavelength:*	**n.a.**
Instrument Method:	**training-splitless**	*Bandwidth:*	**n.a.**
Processing Method:	**basic qualitative**	*Dilution Factor:*	**1.0000**
Injection Date/Time:	**21/Sep/19 11:05**	*Sample Weight:*	**1.0000**

Chromatogram

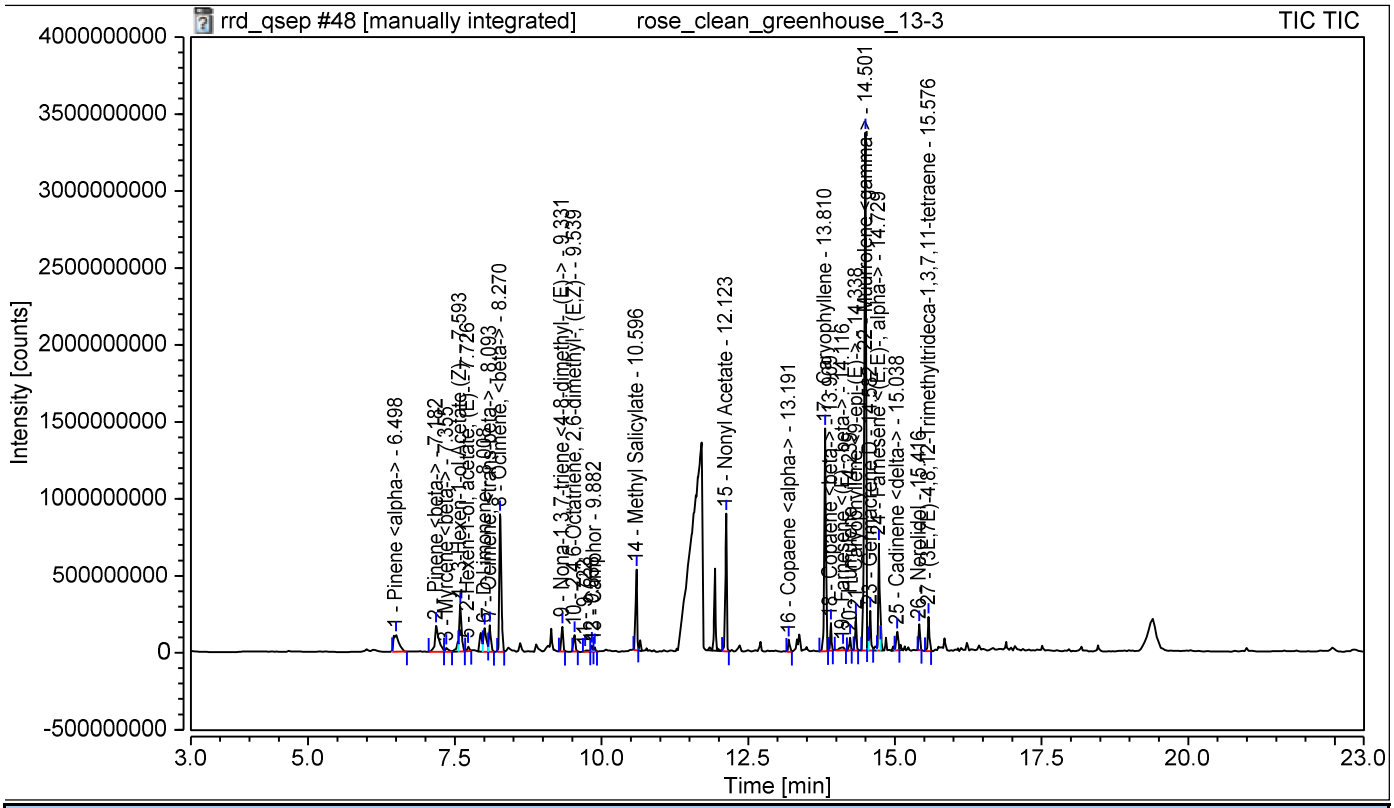

SST Results

No.	Name	Inj.Condition	Peak	Test Result	Injection
Number of executed test cases:	**n.a.**		**Total Result:**	**Passed**	

Chromatogram and Results

Injection Details

Injection Name:	**rose_clean_greenhouse_14-2**	*Run Time (min):*	**19.99**
Vial Number:	**18**	*Injection Volume:*	**1.00**
Injection Type:	**Unknown**	*Channel:*	**TIC**
Calibration Level:		*Wavelength:*	**n.a.**
Instrument Method:	**training-splitless**	*Bandwidth:*	**n.a.**
Processing Method:	**basic qualitative**	*Dilution Factor:*	**1.0000**
Injection Date/Time:	**21/Sep/19 11:33**	*Sample Weight:*	**1.0000**

Chromatogram

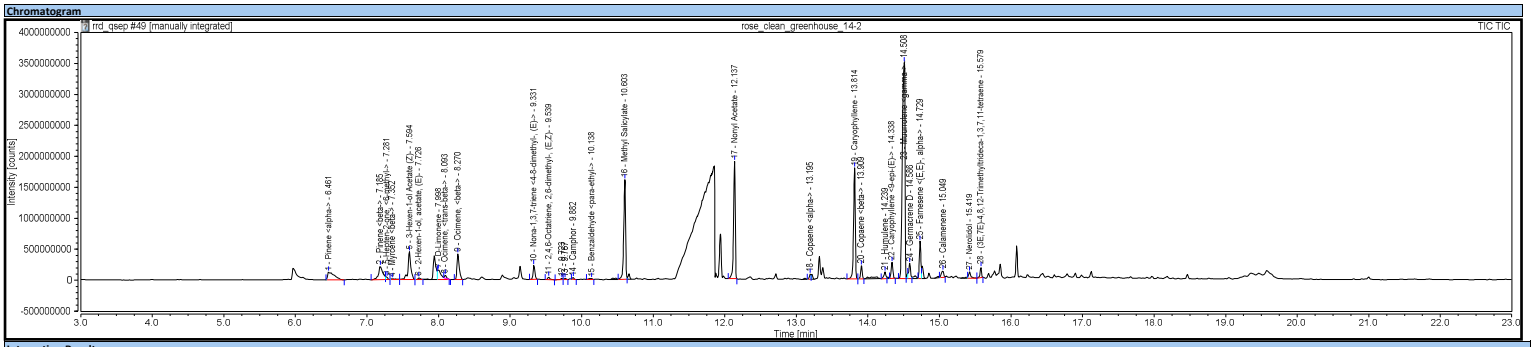

Integration Results

No.	Peak Name	Retention Time min	Area counts*min	Height counts	Relative Area %	Relative Height %	Amount
n.a.	2-Hexenal	n.a.	n.a.	n.a.	n.a.	n.a.	n.a.
n.a.	3-Hexen-1-ol, (Z)-	n.a.	n.a.	n.a.	n.a.	n.a.	n.a.
n.a.	Pentane, 3-ethyl-2,2-dimethyl-	n.a.	n.a.	n.a.	n.a.	n.a.	n.a.
n.a.	NA (bag)	n.a.	n.a.	n.a.	n.a.	n.a.	n.a.
n.a.	NA (bag)	n.a.	n.a.	n.a.	n.a.	n.a.	n.a.
1	Pinene <alpha->	6.461	13387449.648	126697134.080	3.00	1.01	n.a.
n.a.	NA (bag)	n.a.	n.a.	n.a.	n.a.	n.a.	n.a.
n.a.	2-Thujene	n.a.	n.a.	n.a.	n.a.	n.a.	n.a.
2	Pinene <beta->	7.185	15159658.964	217559410.022	3.40	1.74	n.a.
3	5-Hepten-2-one, <6-methyl->	7.281	1529772.190	40402937.787	0.34	0.32	n.a.
4	Myrcene <beta->	7.352	1216438.656	15605993.380	0.27	0.12	n.a.
n.a.	NA (bag)	n.a.	n.a.	n.a.	n.a.	n.a.	n.a.
n.a.	NA (bag)	n.a.	n.a.	n.a.	n.a.	n.a.	n.a.
5	3-Hexen-1-ol Acetate (Z)-	7.594	21159978.284	449869989.075	4.74	3.59	n.a.
n.a.	Acetic acid, hexyl ester	n.a.	n.a.	n.a.	n.a.	n.a.	n.a.
6	2-Hexen-1-ol, acetate, (E)-	7.726	1349747.611	29425266.526	0.30	0.23	n.a.
n.a.	NA (bag)	n.a.	n.a.	n.a.	n.a.	n.a.	n.a.
n.a.	NA (1-Hexanol, 2-ethyl-)	n.a.	n.a.	n.a.	n.a.	n.a.	n.a.
n.a.	NA (bag)	n.a.	n.a.	n.a.	n.a.	n.a.	n.a.
7	D-Limonene	7.998	9572547.360	156822500.407	2.14	1.25	n.a.
n.a.	NA (bag)	n.a.	n.a.	n.a.	n.a.	n.a.	n.a.
8	Ocimene, <trans-beta->	8.093	1497112.125	51666596.482	0.34	0.41	n.a.
9	Ocimene, <beta->	8.270	15677251.852	416538812.329	3.51	3.32	n.a.
n.a.	NA (bag)	n.a.	n.a.	n.a.	n.a.	n.a.	n.a.
n.a.	NA (bag)	n.a.	n.a.	n.a.	n.a.	n.a.	n.a.
n.a.	NA (bag)	n.a.	n.a.	n.a.	n.a.	n.a.	n.a.
n.a.	Trivertal	n.a.	n.a.	n.a.	n.a.	n.a.	n.a.
n.a.	NA (bag)	n.a.	n.a.	n.a.	n.a.	n.a.	n.a.
n.a.	NA (bag)	n.a.	n.a.	n.a.	n.a.	n.a.	n.a.
n.a.	NA (bag)	n.a.	n.a.	n.a.	n.a.	n.a.	n.a.
n.a.	NA (bag)	n.a.	n.a.	n.a.	n.a.	n.a.	n.a.
n.a.	NA (bag)	n.a.	n.a.	n.a.	n.a.	n.a.	n.a.
10	Nona-1,3,7-triene <4-8-dimethyl-, (E)->	9.331	6596985.196	223296743.747	1.48	1.78	n.a.
11	2,4,6-Octatriene, 2,6-dimethyl-, (E,Z)-	9.539	1446862.398	40210880.712	0.32	0.32	n.a.
12		9.723	738343.040	20911866.358	0.17	0.17	n.a.
13		9.767	632871.254	17532526.091	0.14	0.14	n.a.
14	Camphor	9.882	927627.093	34725929.179	0.21	0.28	n.a.
15	Benzaldehyde <para-ethyl->	10.138	932879.509	16233801.769	0.21	0.13	n.a.
n.a.	NA (bag)	n.a.	n.a.	n.a.	n.a.	n.a.	n.a.
n.a.	NA (bag)	n.a.	n.a.	n.a.	n.a.	n.a.	n.a.
16	Methyl Salicylate	10.603	49313505.504	1610160388.921	11.05	12.85	n.a.
n.a.	NA (bag)	n.a.	n.a.	n.a.	n.a.	n.a.	n.a.
n.a.	NA (bag)	n.a.	n.a.	n.a.	n.a.	n.a.	n.a.
n.a.	NA (bag)	n.a.	n.a.	n.a.	n.a.	n.a.	n.a.
n.a.	NA (bag)	n.a.	n.a.	n.a.	n.a.	n.a.	n.a.
n.a.	NA (bag)	n.a.	n.a.	n.a.	n.a.	n.a.	n.a.
n.a.	NA (bag)	n.a.	n.a.	n.a.	n.a.	n.a.	n.a.
n.a.	NA (bag)	n.a.	n.a.	n.a.	n.a.	n.a.	n.a.
n.a.	NA (bag)	n.a.	n.a.	n.a.	n.a.	n.a.	n.a.
n.a.	NA (bag)	n.a.	n.a.	n.a.	n.a.	n.a.	n.a.
n.a.	NA (bag)	n.a.	n.a.	n.a.	n.a.	n.a.	n.a.
n.a.	NA (bag)	n.a.	n.a.	n.a.	n.a.	n.a.	n.a.
n.a.	NA (bag)	n.a.	n.a.	n.a.	n.a.	n.a.	n.a.
n.a.	NA (bag)	n.a.	n.a.	n.a.	n.a.	n.a.	n.a.
n.a.	NA (bag)	n.a.	n.a.	n.a.	n.a.	n.a.	n.a.
n.a.	NA (bag)	n.a.	n.a.	n.a.	n.a.	n.a.	n.a.
n.a.	NA (bag)	n.a.	n.a.	n.a.	n.a.	n.a.	n.a.
n.a.	NA (bag)	n.a.	n.a.	n.a.	n.a.	n.a.	n.a.
n.a.	NA (bag)	n.a.	n.a.	n.a.	n.a.	n.a.	n.a.
n.a.	NA (bag)	n.a.	n.a.	n.a.	n.a.	n.a.	n.a.
n.a.	NA (bag)	n.a.	n.a.	n.a.	n.a.	n.a.	n.a.
n.a.	NA (bag)	n.a.	n.a.	n.a.	n.a.	n.a.	n.a.
n.a.	NA (bag)	n.a.	n.a.	n.a.	n.a.	n.a.	n.a.
n.a.	NA (bag)	n.a.	n.a.	n.a.	n.a.	n.a.	n.a.
n.a.	NA (bag)	n.a.	n.a.	n.a.	n.a.	n.a.	n.a.
n.a.	NA (bag)	n.a.	n.a.	n.a.	n.a.	n.a.	n.a.
n.a.	NA (bag)	n.a.	n.a.	n.a.	n.a.	n.a.	n.a.
n.a.	NA (bag)	n.a.	n.a.	n.a.	n.a.	n.a.	n.a.
n.a.	NA (bag)	n.a.	n.a.	n.a.	n.a.	n.a.	n.a.
n.a.	NA (bag)	n.a.	n.a.	n.a.	n.a.	n.a.	n.a.
n.a.	NA (bag)	n.a.	n.a.	n.a.	n.a.	n.a.	n.a.
n.a.	NA (bag)	n.a.	n.a.	n.a.	n.a.	n.a.	n.a.
n.a.	NA (bag)	n.a.	n.a.	n.a.	n.a.	n.a.	n.a.
n.a.	NA (bag)	n.a.	n.a.	n.a.	n.a.	n.a.	n.a.
n.a.	NA (bag)	n.a.	n.a.	n.a.	n.a.	n.a.	n.a.
n.a.	NA (bag)	n.a.	n.a.	n.a.	n.a.	n.a.	n.a.
n.a.	NA (bag)	n.a.	n.a.	n.a.	n.a.	n.a.	n.a.
n.a.	NA (bag)	n.a.	n.a.	n.a.	n.a.	n.a.	n.a.
n.a.	NA (bag)	n.a.	n.a.	n.a.	n.a.	n.a.	n.a.
n.a.	NA (bag)	n.a.	n.a.	n.a.	n.a.	n.a.	n.a.
n.a.	NA (bag)	n.a.	n.a.	n.a.	n.a.	n.a.	n.a.
n.a.	NA (bag)	n.a.	n.a.	n.a.	n.a.	n.a.	n.a.
n.a.	NA (bag)	n.a.	n.a.	n.a.	n.a.	n.a.	n.a.
n.a.	NA (bag)	n.a.	n.a.	n.a.	n.a.	n.a.	n.a.
17	Nonyl Acetate	12.137	52874046.958	1894700131.732	11.84	15.12	n.a.
n.a.	NA (bag)	n.a.	n.a.	n.a.	n.a.	n.a.	n.a.
n.a.	NA (bag)	n.a.	n.a.	n.a.	n.a.	n.a.	n.a.
n.a.	NA (bag)	n.a.	n.a.	n.a.	n.a.	n.a.	n.a.
n.a.	NA (bag)	n.a.	n.a.	n.a.	n.a.	n.a.	n.a.
n.a.	NA (bag)	n.a.	n.a.	n.a.	n.a.	n.a.	n.a.
n.a.	NA (bag)	n.a.	n.a.	n.a.	n.a.	n.a.	n.a.
n.a.	NA (bag)	n.a.	n.a.	n.a.	n.a.	n.a.	n.a.
n.a.	NA (bag)	n.a.	n.a.	n.a.	n.a.	n.a.	n.a.
18	Copaene <alpha->	13.195	2107796.191	83464120.800	0.47	0.67	n.a.
n.a.	NA (bag)	n.a.	n.a.	n.a.	n.a.	n.a.	n.a.
n.a.	NA (bag)	n.a.	n.a.	n.a.	n.a.	n.a.	n.a.
n.a.	NA (bag)	n.a.	n.a.	n.a.	n.a.	n.a.	n.a.
n.a.	NA (bag)	n.a.	n.a.	n.a.	n.a.	n.a.	n.a.
n.a.	Elemene <beta->	n.a.	n.a.	n.a.	n.a.	n.a.	n.a.
n.a.	NA (bag)	n.a.	n.a.	n.a.	n.a.	n.a.	n.a.
n.a.	NA (bag)	n.a.	n.a.	n.a.	n.a.	n.a.	n.a.
n.a.	NA (bag)	n.a.	n.a.	n.a.	n.a.	n.a.	n.a.
19	Caryophyllene	13.814	51283925.385	1793611771.529	11.49	14.31	n.a.
20	Copaene <beta->	13.909	5489094.472	211716427.574	1.23	1.69	n.a.
n.a.	NA (bag)	n.a.	n.a.	n.a.	n.a.	n.a.	n.a.
n.a.	NA (bag)	n.a.	n.a.	n.a.	n.a.	n.a.	n.a.
n.a.	NA (bag)	n.a.	n.a.	n.a.	n.a.	n.a.	n.a.
n.a.	Farnesene <(E)-, beta->	n.a.	n.a.	n.a.	n.a.	n.a.	n.a.
21	Humulene	14.239	3679777.754	110967699.815	0.82	0.89	n.a.
n.a.	NA (bag)	n.a.	n.a.	n.a.	n.a.	n.a.	n.a.
n.a.	Aromadendrene	n.a.	n.a.	n.a.	n.a.	n.a.	n.a.
22	Caryophyllene <9-epi-(E)->	14.338	7093404.715	260950417.593	1.59	2.08	n.a.
23	Muurrolene <gamma->	14.508	148814071.902	3488302230.243	33.34	27.84	n.a.
n.a.	NA (bag)	n.a.	n.a.	n.a.	n.a.	n.a.	n.a.
24	Germacrene D	14.586	7278969.695	247980316.030	1.63	1.98	n.a.
n.a.	NA (bag)	n.a.	n.a.	n.a.	n.a.	n.a.	n.a.
25	Farnesene <(E,E)-, alpha->	14.729	14983742.409	602374508.523	3.36	4.81	n.a.
n.a.	NA (bag)	n.a.	n.a.	n.a.	n.a.	n.a.	n.a.
n.a.	NA (bag)	n.a.	n.a.	n.a.	n.a.	n.a.	n.a.
n.a.	Cadinene <delta->	n.a.	n.a.	n.a.	n.a.	n.a.	n.a.
26	Calamenene	15.049	4197975.555	104537012.088	0.94	0.83	n.a.
n.a.	NA (bag)	n.a.	n.a.	n.a.	n.a.	n.a.	n.a.
n.a.	NA (bag)	n.a.	n.a.	n.a.	n.a.	n.a.	n.a.
n.a.	Cadina-1,4-diene <trans->	n.a.	n.a.	n.a.	n.a.	n.a.	n.a.
n.a.	NA (bag)	n.a.	n.a.	n.a.	n.a.	n.a.	n.a.
n.a.	NA (bag)	n.a.	n.a.	n.a.	n.a.	n.a.	n.a.
27	Nerolidol	15.419	3360171.376	102177224.347	0.75	0.82	n.a.
28	(3E,7E)-4,8,12-Trimethyltrideca-1,3,7,11-tetraene	15.579	4103290.068	162917010.697	0.92	1.30	n.a.
n.a.	NA (bag)	n.a.	n.a.	n.a.	n.a.	n.a.	n.a.
n.a.	NA (bag)	n.a.	n.a.	n.a.	n.a.	n.a.	n.a.
n.a.	NA (bag)	n.a.	n.a.	n.a.	n.a.	n.a.	n.a.
n.a.	NA (contaminant)	n.a.	n.a.	n.a.	n.a.	n.a.	n.a.
n.a.	NA (bag)	n.a.	n.a.	n.a.	n.a.	n.a.	n.a.
n.a.	NA (bag)	n.a.	n.a.	n.a.	n.a.	n.a.	n.a.
n.a.	NA (bag)	n.a.	n.a.	n.a.	n.a.	n.a.	n.a.
n.a.	NA (bag)	n.a.	n.a.	n.a.	n.a.	n.a.	n.a.
n.a.	unknown	n.a.	n.a.	n.a.	n.a.	n.a.	n.a.
n.a.	unknown	n.a.	n.a.	n.a.	n.a.	n.a.	n.a.
n.a.	NA (bag)	n.a.	n.a.	n.a.	n.a.	n.a.	n.a.
n.a.	NA (bag)	n.a.	n.a.	n.a.	n.a.	n.a.	n.a.

n.a.	NA (bag)	n.a.	n.a.	n.a.	n.a.	n.a.	n.a.
n.a.	NA (bag)	n.a.	n.a.	n.a.	n.a.	n.a.	n.a.
n.a.	NA (bag)	n.a.	n.a.	n.a.	n.a.	n.a.	n.a.
n.a.	NA (bag)	n.a.	n.a.	n.a.	n.a.	n.a.	n.a.
n.a.	NA (contaminant)	n.a.	n.a.	n.a.	n.a.	n.a.	n.a.
n.a.	NA (bag)	n.a.	n.a.	n.a.	n.a.	n.a.	n.a.
n.a.	NA (bag)	n.a.	n.a.	n.a.	n.a.	n.a.	n.a.
n.a.	NA (bag)	n.a.	n.a.	n.a.	n.a.	n.a.	n.a.
n.a.	NA (bag)	n.a.	n.a.	n.a.	n.a.	n.a.	n.a.
Total:				**446405297.165**	**12531359647.836**	**100.00**	**100.00**

Chromatogram and SST Results

Injection Details

Injection Name:	**rose_clean_greenhouse_14-2**	*Run Time (min):*	**19.99**
Vial Number:	**18**	*Injection Volume:*	**1.00**
Injection Type:	**Unknown**	*Channel:*	**TIC**
Calibration Level:		*Wavelength:*	**n.a.**
Instrument Method:	**training-splitless**	*Bandwidth:*	**n.a.**
Processing Method:	**basic qualitative**	*Dilution Factor:*	**1.0000**
Injection Date/Time:	**21/Sep/19 11:33**	*Sample Weight:*	**1.0000**

Chromatogram

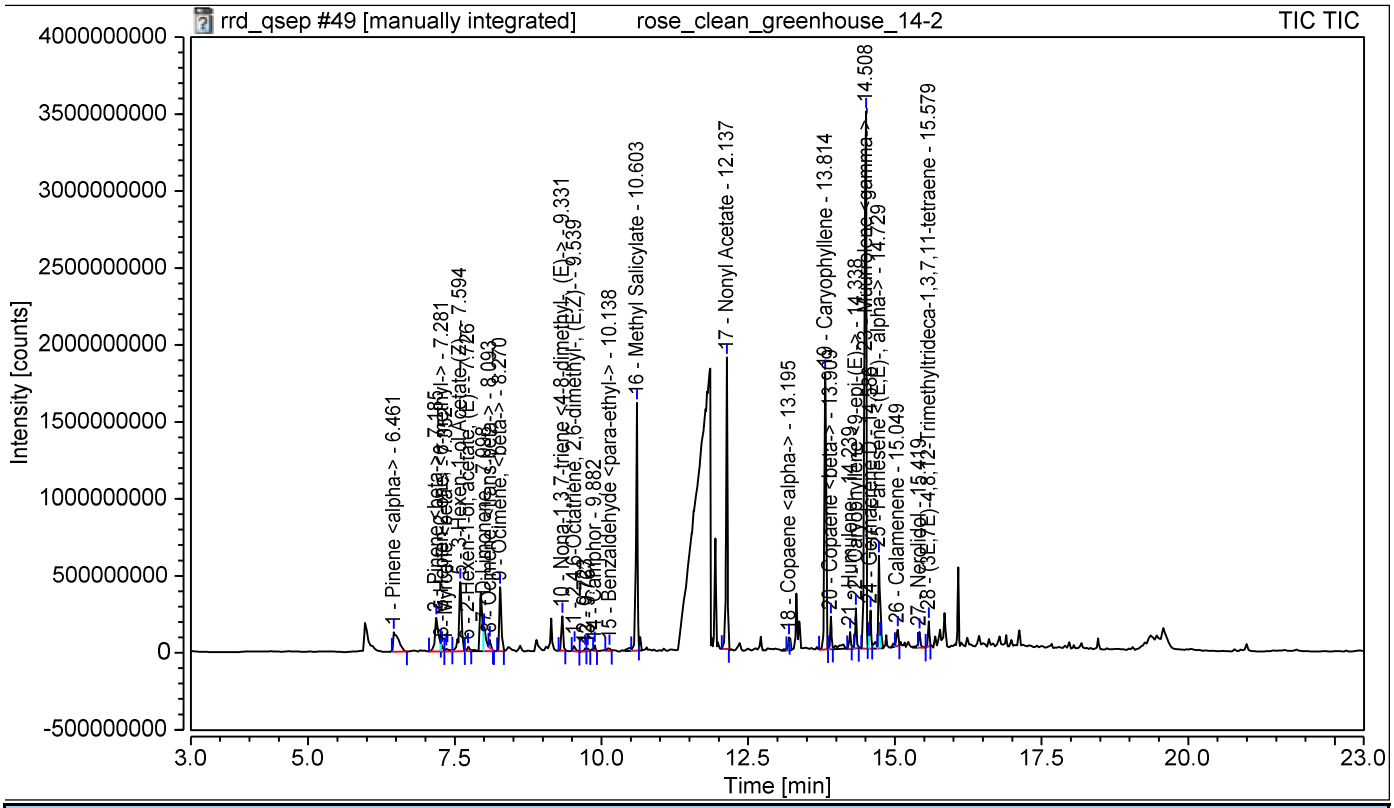

SST Results

No.	Name	Inj.Condition	Peak	Test Result	Injection
Number of executed test cases:	**n.a.**		**Total Result:**	**Passed**	

Chromatogram and Results

Injection Details

Injection Name:	**rose_clean_greenhouse_15-2**	*Run Time (min):*	**19.99**
Vial Number:	**19**	*Injection Volume:*	**1.00**
Injection Type:	**Unknown**	*Channel:*	**TIC**
Calibration Level:		*Wavelength:*	**n.a.**
Instrument Method:	**training-splitless**	*Bandwidth:*	**n.a.**
Processing Method:	**basic qualitative**	*Dilution Factor:*	**1.0000**
Injection Date/Time:	**21/Sep/19 12:01**	*Sample Weight:*	**1.0000**

Chromatogram

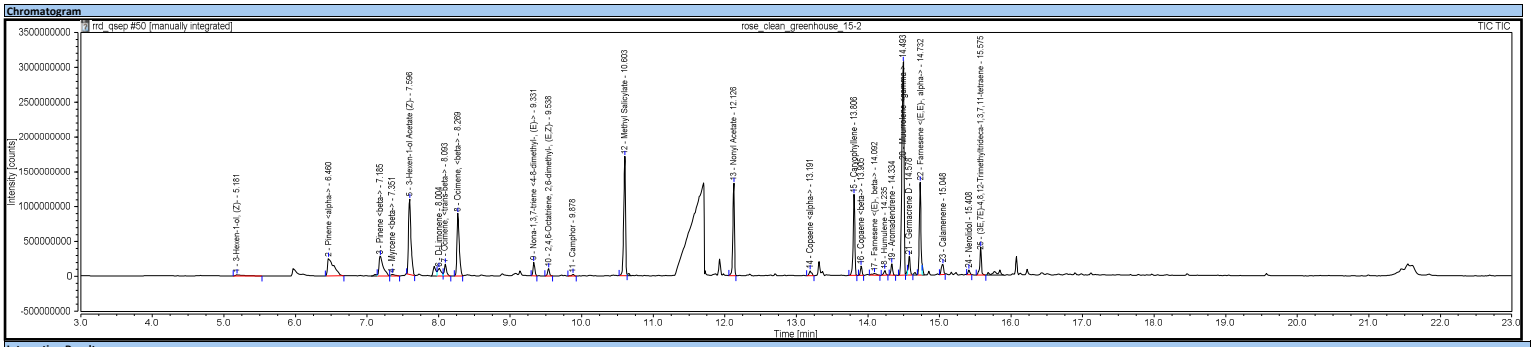

Integration Results

No.	Peak Name	Retention Time min	Area counts*min	Height counts	Relative Area %	Relative Height %	Amount
n.a.	2-Hexenal	n.a.	n.a.	n.a.	n.a.	n.a.	n.a.
1	3-Hexen-1-ol, (Z)-	5.181	2300122.690	17502140.920	0.52	0.13	n.a.
n.a.	Pentane, 3-ethyl-2,2-dimethyl-	n.a.	n.a.	n.a.	n.a.	n.a.	n.a.
n.a.	NA (bag)	n.a.	n.a.	n.a.	n.a.	n.a.	n.a.
n.a.	NA (bag)	n.a.	n.a.	n.a.	n.a.	n.a.	n.a.
2	Pinene <alpha>	6.460	25480857.028	252677361.982	5.73	1.93	n.a.
n.a.	NA (bag)	n.a.	n.a.	n.a.	n.a.	n.a.	n.a.
n.a.	2-Thujene	n.a.	n.a.	n.a.	n.a.	n.a.	n.a.
3	Pinene <beta>	7.185	19206094.972	284544230.254	4.32	2.17	n.a.
n.a.	5-Hepten-2-one, <6-methyl->	n.a.	n.a.	n.a.	n.a.	n.a.	n.a.
4	Myrcene <beta>	7.351	1264027.929	23953190.654	0.28	0.18	n.a.
n.a.	NA (bag)	n.a.	n.a.	n.a.	n.a.	n.a.	n.a.
n.a.	NA (bag)	n.a.	n.a.	n.a.	n.a.	n.a.	n.a.
5	3-Hexen-1-ol Acetate (Z)-	7.596	42850111.689	1080849598.404	9.63	8.26	n.a.
n.a.	Acetic acid, hexyl ester	n.a.	n.a.	n.a.	n.a.	n.a.	n.a.
n.a.	2-Hexen-1-ol, acetate, (E)-	n.a.	n.a.	n.a.	n.a.	n.a.	n.a.
n.a.	NA (bag)	n.a.	n.a.	n.a.	n.a.	n.a.	n.a.
n.a.	NA (1-Hexanol, 2-ethyl-)	n.a.	n.a.	n.a.	n.a.	n.a.	n.a.
n.a.	NA (bag)	n.a.	n.a.	n.a.	n.a.	n.a.	n.a.
6	D-Limonene	8.004	6284574.813	108075895.583	1.41	0.83	n.a.
n.a.	NA (bag)	n.a.	n.a.	n.a.	n.a.	n.a.	n.a.
7	Ocimene, <trans-beta->	8.093	5838013.061	170370504.966	1.31	1.30	n.a.
8	Ocimene, <beta->	8.269	33747904.625	898528361.531	7.59	6.86	n.a.
n.a.	NA (bag)	n.a.	n.a.	n.a.	n.a.	n.a.	n.a.
n.a.	NA (bag)	n.a.	n.a.	n.a.	n.a.	n.a.	n.a.
n.a.	NA (bag)	n.a.	n.a.	n.a.	n.a.	n.a.	n.a.
n.a.	Trivertal	n.a.	n.a.	n.a.	n.a.	n.a.	n.a.
n.a.	NA (bag)	n.a.	n.a.	n.a.	n.a.	n.a.	n.a.
n.a.	NA (bag)	n.a.	n.a.	n.a.	n.a.	n.a.	n.a.
n.a.	NA (bag)	n.a.	n.a.	n.a.	n.a.	n.a.	n.a.
n.a.	NA (bag)	n.a.	n.a.	n.a.	n.a.	n.a.	n.a.
n.a.	NA (bag)	n.a.	n.a.	n.a.	n.a.	n.a.	n.a.
9	Nona-1,3,7-triene <4-8-dimethyl-, (E)->	9.331	5571087.199	194425121.279	1.25	1.48	n.a.
10	2,4,6-Octatriene, 2,6-dimethyl-, (E,Z)-	9.538	3094523.492	103889466.419	0.70	0.79	n.a.
11	Camphor	9.878	927278.380	26525182.930	0.21	0.20	n.a.
n.a.	Benzaldehyde <para-ethyl->	n.a.	n.a.	n.a.	n.a.	n.a.	n.a.
n.a.	NA (bag)	n.a.	n.a.	n.a.	n.a.	n.a.	n.a.
n.a.	NA (bag)	n.a.	n.a.	n.a.	n.a.	n.a.	n.a.
12	Methyl Salicylate	10.603	51004084.166	1711674314.084	11.47	13.07	n.a.
n.a.	NA (bag)	n.a.	n.a.	n.a.	n.a.	n.a.	n.a.
n.a.	NA (bag)	n.a.	n.a.	n.a.	n.a.	n.a.	n.a.
n.a.	NA (bag)	n.a.	n.a.	n.a.	n.a.	n.a.	n.a.
n.a.	NA (bag)	n.a.	n.a.	n.a.	n.a.	n.a.	n.a.
n.a.	NA (bag)	n.a.	n.a.	n.a.	n.a.	n.a.	n.a.
n.a.	NA (bag)	n.a.	n.a.	n.a.	n.a.	n.a.	n.a.
n.a.	NA (bag)	n.a.	n.a.	n.a.	n.a.	n.a.	n.a.
n.a.	NA (bag)	n.a.	n.a.	n.a.	n.a.	n.a.	n.a.
n.a.	NA (bag)	n.a.	n.a.	n.a.	n.a.	n.a.	n.a.
n.a.	NA (bag)	n.a.	n.a.	n.a.	n.a.	n.a.	n.a.
n.a.	NA (bag)	n.a.	n.a.	n.a.	n.a.	n.a.	n.a.
n.a.	NA (bag)	n.a.	n.a.	n.a.	n.a.	n.a.	n.a.
n.a.	NA (bag)	n.a.	n.a.	n.a.	n.a.	n.a.	n.a.
n.a.	NA (bag)	n.a.	n.a.	n.a.	n.a.	n.a.	n.a.
n.a.	NA (bag)	n.a.	n.a.	n.a.	n.a.	n.a.	n.a.
n.a.	NA (bag)	n.a.	n.a.	n.a.	n.a.	n.a.	n.a.
n.a.	NA (bag)	n.a.	n.a.	n.a.	n.a.	n.a.	n.a.
n.a.	NA (bag)	n.a.	n.a.	n.a.	n.a.	n.a.	n.a.
n.a.	NA (bag)	n.a.	n.a.	n.a.	n.a.	n.a.	n.a.
n.a.	NA (bag)	n.a.	n.a.	n.a.	n.a.	n.a.	n.a.
n.a.	NA (bag)	n.a.	n.a.	n.a.	n.a.	n.a.	n.a.
n.a.	NA (bag)	n.a.	n.a.	n.a.	n.a.	n.a.	n.a.
n.a.	NA (bag)	n.a.	n.a.	n.a.	n.a.	n.a.	n.a.
n.a.	NA (bag)	n.a.	n.a.	n.a.	n.a.	n.a.	n.a.
n.a.	NA (bag)	n.a.	n.a.	n.a.	n.a.	n.a.	n.a.
13	Nonyl Acetate	12.126	34371157.932	1324468858.390	7.73	10.12	n.a.
n.a.	NA (bag)	n.a.	n.a.	n.a.	n.a.	n.a.	n.a.
n.a.	NA (bag)	n.a.	n.a.	n.a.	n.a.	n.a.	n.a.
n.a.	NA (bag)	n.a.	n.a.	n.a.	n.a.	n.a.	n.a.
n.a.	NA (bag)	n.a.	n.a.	n.a.	n.a.	n.a.	n.a.
n.a.	NA (bag)	n.a.	n.a.	n.a.	n.a.	n.a.	n.a.
n.a.	NA (bag)	n.a.	n.a.	n.a.	n.a.	n.a.	n.a.
n.a.	NA (bag)	n.a.	n.a.	n.a.	n.a.	n.a.	n.a.
n.a.	NA (bag)	n.a.	n.a.	n.a.	n.a.	n.a.	n.a.
14	Copaene <alpha>	13.191	2664989.139	70709655.298	0.60	0.54	n.a.
n.a.	NA (bag)	n.a.	n.a.	n.a.	n.a.	n.a.	n.a.
n.a.	NA (bag)	n.a.	n.a.	n.a.	n.a.	n.a.	n.a.
n.a.	NA (bag)	n.a.	n.a.	n.a.	n.a.	n.a.	n.a.
n.a.	NA (bag)	n.a.	n.a.	n.a.	n.a.	n.a.	n.a.
n.a.	Elemene <beta->	n.a.	n.a.	n.a.	n.a.	n.a.	n.a.
n.a.	NA (bag)	n.a.	n.a.	n.a.	n.a.	n.a.	n.a.
n.a.	NA (bag)	n.a.	n.a.	n.a.	n.a.	n.a.	n.a.
n.a.	NA (bag)	n.a.	n.a.	n.a.	n.a.	n.a.	n.a.
15	Caryophyllene	13.806	31449982.596	1161978573.268	7.07	8.87	n.a.
16	Copaene <beta->	13.905	3218793.856	131210279.605	0.72	1.00	n.a.
n.a.	NA (bag)	n.a.	n.a.	n.a.	n.a.	n.a.	n.a.
n.a.	NA (bag)	n.a.	n.a.	n.a.	n.a.	n.a.	n.a.
n.a.	NA (bag)	n.a.	n.a.	n.a.	n.a.	n.a.	n.a.
17	Farnesene <(E)-, beta->	14.092	1649134.223	24152282.566	0.37	0.18	n.a.
18	Humulene	14.235	2138482.686	71505143.983	0.48	0.55	n.a.
n.a.	NA (bag)	n.a.	n.a.	n.a.	n.a.	n.a.	n.a.
19	Aromadendrene	14.334	4211705.189	162462224.360	0.95	1.24	n.a.
n.a.	Caryophyllene <9-epi-(E)->	n.a.	n.a.	n.a.	n.a.	n.a.	n.a.
20	Muurrolene <gamma->	14.493	106480068.813	3055792259.405	23.94	23.34	n.a.
n.a.	NA (bag)	n.a.	n.a.	n.a.	n.a.	n.a.	n.a.
21	Germacrene D	14.578	7655972.139	270922091.274	1.72	2.07	n.a.
n.a.	NA (bag)	n.a.	n.a.	n.a.	n.a.	n.a.	n.a.
22	Farnesene <(E,E)-, alpha->	14.732	35001377.193	1333973816.224	7.87	10.19	n.a.
n.a.	NA (bag)	n.a.	n.a.	n.a.	n.a.	n.a.	n.a.
n.a.	NA (bag)	n.a.	n.a.	n.a.	n.a.	n.a.	n.a.
n.a.	Cadinene <delta->	n.a.	n.a.	n.a.	n.a.	n.a.	n.a.
23	Calamenene	15.048	5582942.018	144496874.507	1.26	1.10	n.a.
n.a.	NA (bag)	n.a.	n.a.	n.a.	n.a.	n.a.	n.a.
n.a.	NA (bag)	n.a.	n.a.	n.a.	n.a.	n.a.	n.a.
n.a.	Cadina-1,4-diene <trans->	n.a.	n.a.	n.a.	n.a.	n.a.	n.a.
n.a.	NA (bag)	n.a.	n.a.	n.a.	n.a.	n.a.	n.a.
n.a.	NA (bag)	n.a.	n.a.	n.a.	n.a.	n.a.	n.a.
24	Nerolidol	15.408	1839277.399	68545771.494	0.41	0.52	n.a.
25	(3E,7E)-4,8,12-Trimethyltrideca-1,3,7,11-tetraene	15.575	10961764.625	399530444.684	2.46	3.05	n.a.
n.a.	NA (bag)	n.a.	n.a.	n.a.	n.a.	n.a.	n.a.
n.a.	NA (bag)	n.a.	n.a.	n.a.	n.a.	n.a.	n.a.
n.a.	NA (bag)	n.a.	n.a.	n.a.	n.a.	n.a.	n.a.
n.a.	NA (contaminant)	n.a.	n.a.	n.a.	n.a.	n.a.	n.a.
n.a.	NA (bag)	n.a.	n.a.	n.a.	n.a.	n.a.	n.a.
n.a.	NA (bag)	n.a.	n.a.	n.a.	n.a.	n.a.	n.a.
n.a.	NA (bag)	n.a.	n.a.	n.a.	n.a.	n.a.	n.a.
n.a.	NA (bag)	n.a.	n.a.	n.a.	n.a.	n.a.	n.a.
n.a.	unknown	n.a.	n.a.	n.a.	n.a.	n.a.	n.a.
n.a.	unknown	n.a.	n.a.	n.a.	n.a.	n.a.	n.a.
n.a.	NA (bag)	n.a.	n.a.	n.a.	n.a.	n.a.	n.a.
n.a.	NA (bag)	n.a.	n.a.	n.a.	n.a.	n.a.	n.a.
n.a.	NA (bag)	n.a.	n.a.	n.a.	n.a.	n.a.	n.a.
n.a.	NA (bag)	n.a.	n.a.	n.a.	n.a.	n.a.	n.a.

n.a.	NA (bag)	n.a.	n.a.	n.a.	n.a.	n.a.	n.a.
n.a.	NA (bag)	n.a.	n.a.	n.a.	n.a.	n.a.	n.a.
n.a.	NA (contaminant)	n.a.	n.a.	n.a.	n.a.	n.a.	n.a.
n.a.	NA (bag)	n.a.	n.a.	n.a.	n.a.	n.a.	n.a.
n.a.	NA (bag)	n.a.	n.a.	n.a.	n.a.	n.a.	n.a.
n.a.	NA (bag)	n.a.	n.a.	n.a.	n.a.	n.a.	n.a.
n.a.	NA (bag)	n.a.	n.a.	n.a.	n.a.	n.a.	n.a.
Total:				**444794327.853**	**13092763644.062**	**100.00**	**100.00**

Chromatogram and SST Results

Injection Details

Injection Name:	**rose_clean_greenhouse_15-2**	*Run Time (min):*	**19.99**
Vial Number:	**19**	*Injection Volume:*	**1.00**
Injection Type:	**Unknown**	*Channel:*	**TIC**
Calibration Level:		*Wavelength:*	**n.a.**
Instrument Method:	**training-splitless**	*Bandwidth:*	**n.a.**
Processing Method:	**basic qualitative**	*Dilution Factor:*	**1.0000**
Injection Date/Time:	**21/Sep/19 12:01**	*Sample Weight:*	**1.0000**

Chromatogram

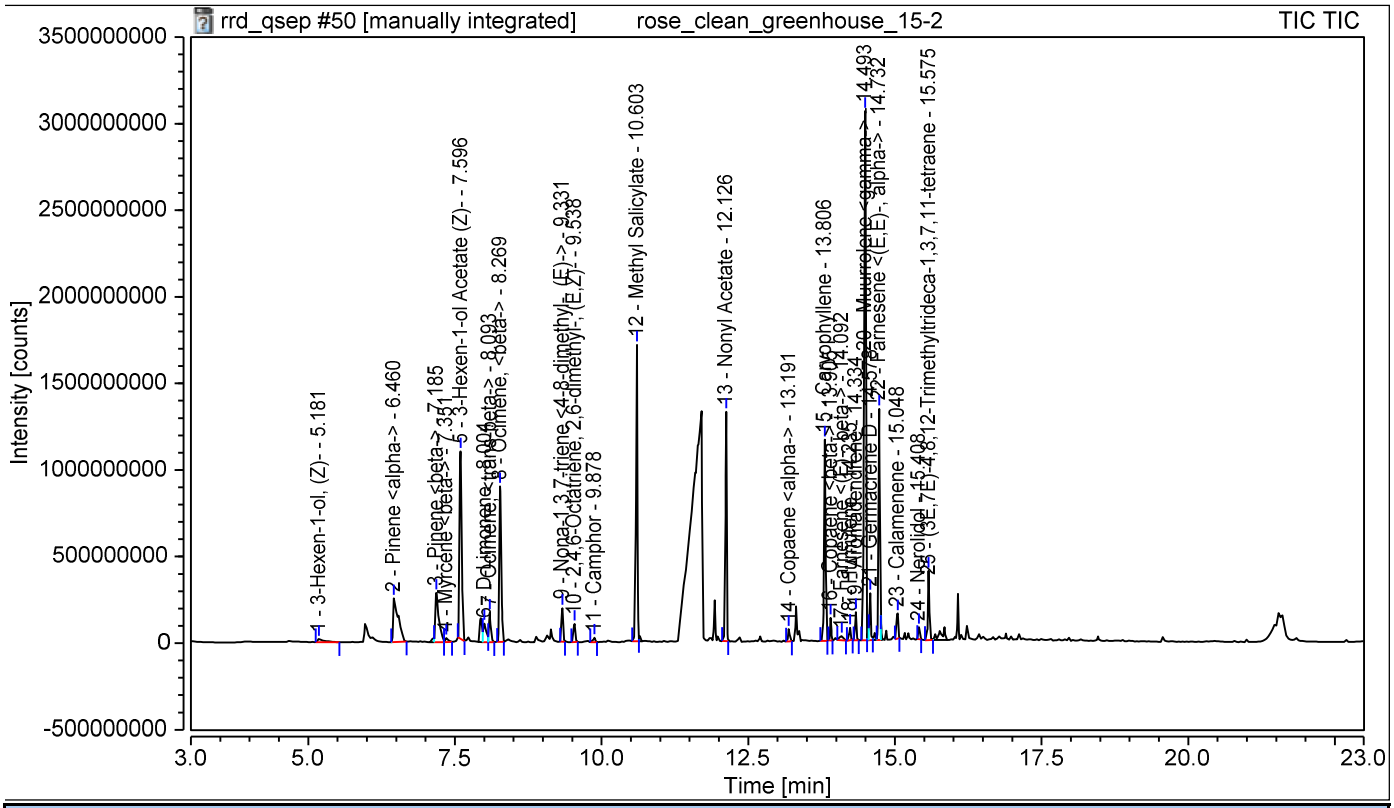

SST Results

No.	Name	Inj.Condition	Peak	Test Result	Injection
Number of executed test cases:		**n.a.**	**Total Result:**	**Passed**	

Chromatogram and Results

Injection Details

Injection Name:	**rose_clean_greenhouse_16-2**	*Run Time (min):*	**19.99**
Vial Number:	**20**	*Injection Volume:*	**1.00**
Injection Type:	**Unknown**	*Channel:*	**TIC**
Calibration Level:		*Wavelength:*	**n.a.**
Instrument Method:	**training-splitless**	*Bandwidth:*	**n.a.**
Processing Method:	**basic qualitative**	*Dilution Factor:*	**1.0000**
Injection Date/Time:	**21/Sep/19 12:30**	*Sample Weight:*	**1.0000**

Chromatogram

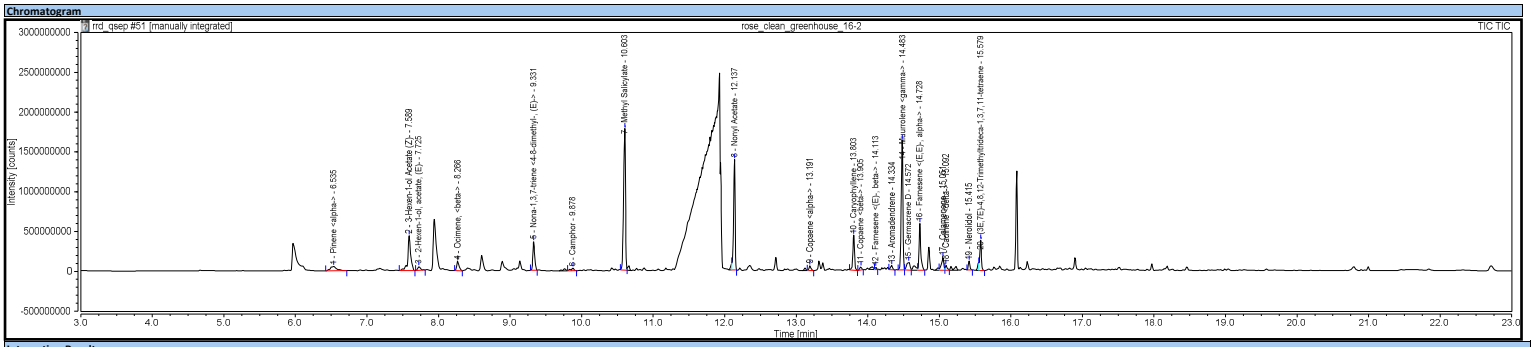

Integration Results

No.	Peak Name	Retention Time min	Area counts*min	Height counts	Relative Area %	Relative Height %	Amount
n.a.	2-Hexenal	n.a.	n.a.	n.a.	n.a.	n.a.	n.a.
n.a.	3-Hexen-1-ol, (Z)-	n.a.	n.a.	n.a.	n.a.	n.a.	n.a.
n.a.	Pentane, 3-ethyl-2,2-dimethyl-	n.a.	n.a.	n.a.	n.a.	n.a.	n.a.
n.a.	NA (bag)	n.a.	n.a.	n.a.	n.a.	n.a.	n.a.
n.a.	NA (bag)	n.a.	n.a.	n.a.	n.a.	n.a.	n.a.
1	Pinene <alpha>	6.535	5730624.193	56539957.611	2.39	0.72	n.a.
n.a.	NA (bag)	n.a.	n.a.	n.a.	n.a.	n.a.	n.a.
n.a.	2-Thujene	n.a.	n.a.	n.a.	n.a.	n.a.	n.a.
n.a.	Pinene <beta->	n.a.	n.a.	n.a.	n.a.	n.a.	n.a.
n.a.	5-Hepten-2-one, <6-methyl->	n.a.	n.a.	n.a.	n.a.	n.a.	n.a.
n.a.	Myrcene <beta->	n.a.	n.a.	n.a.	n.a.	n.a.	n.a.
n.a.	NA (bag)	n.a.	n.a.	n.a.	n.a.	n.a.	n.a.
n.a.	NA (bag)	n.a.	n.a.	n.a.	n.a.	n.a.	n.a.
2	3-Hexen-1-ol Acetate (Z)-	7.589	20548172.379	437479976.370	8.56	5.55	n.a.
n.a.	Acetic acid, hexyl ester	n.a.	n.a.	n.a.	n.a.	n.a.	n.a.
3	2-Hexen-1-ol, acetate, (E)-	7.725	2087258.492	47591967.063	0.87	0.60	n.a.
n.a.	NA (bag)	n.a.	n.a.	n.a.	n.a.	n.a.	n.a.
n.a.	NA (1-Hexanol, 2-ethyl-)	n.a.	n.a.	n.a.	n.a.	n.a.	n.a.
n.a.	NA (bag)	n.a.	n.a.	n.a.	n.a.	n.a.	n.a.
n.a.	D-Limonene	n.a.	n.a.	n.a.	n.a.	n.a.	n.a.
n.a.	NA (bag)	n.a.	n.a.	n.a.	n.a.	n.a.	n.a.
n.a.	Ocimene, <trans-beta->	n.a.	n.a.	n.a.	n.a.	n.a.	n.a.
4	Ocimene, <beta->	8.266	4481373.322	120354098.355	1.87	1.53	n.a.
n.a.	NA (bag)	n.a.	n.a.	n.a.	n.a.	n.a.	n.a.
n.a.	NA (bag)	n.a.	n.a.	n.a.	n.a.	n.a.	n.a.
n.a.	NA (bag)	n.a.	n.a.	n.a.	n.a.	n.a.	n.a.
n.a.	Trivertal	n.a.	n.a.	n.a.	n.a.	n.a.	n.a.
n.a.	NA (bag)	n.a.	n.a.	n.a.	n.a.	n.a.	n.a.
n.a.	NA (bag)	n.a.	n.a.	n.a.	n.a.	n.a.	n.a.
n.a.	NA (bag)	n.a.	n.a.	n.a.	n.a.	n.a.	n.a.
n.a.	NA (bag)	n.a.	n.a.	n.a.	n.a.	n.a.	n.a.
n.a.	NA (bag)	n.a.	n.a.	n.a.	n.a.	n.a.	n.a.
5	Nona-1,3,7-triene <4-8-dimethyl-, (E)->	9.331	10394434.063	358712183.703	4.33	4.55	n.a.
n.a.	2,4,6-Octatriene, 2,6-dimethyl-, (E,Z)-	n.a.	n.a.	n.a.	n.a.	n.a.	n.a.
6	Camphor	9.878	1614174.970	36040397.682	0.67	0.46	n.a.
n.a.	Benzaldehyde <para-ethyl->	n.a.	n.a.	n.a.	n.a.	n.a.	n.a.
n.a.	NA (bag)	n.a.	n.a.	n.a.	n.a.	n.a.	n.a.
n.a.	NA (bag)	n.a.	n.a.	n.a.	n.a.	n.a.	n.a.
7	Methyl Salicylate	10.603	54624269.511	1779087719.366	22.74	22.59	n.a.
n.a.	NA (bag)	n.a.	n.a.	n.a.	n.a.	n.a.	n.a.
n.a.	NA (bag)	n.a.	n.a.	n.a.	n.a.	n.a.	n.a.
n.a.	NA (bag)	n.a.	n.a.	n.a.	n.a.	n.a.	n.a.
n.a.	NA (bag)	n.a.	n.a.	n.a.	n.a.	n.a.	n.a.
n.a.	NA (bag)	n.a.	n.a.	n.a.	n.a.	n.a.	n.a.
n.a.	NA (bag)	n.a.	n.a.	n.a.	n.a.	n.a.	n.a.
n.a.	NA (bag)	n.a.	n.a.	n.a.	n.a.	n.a.	n.a.
n.a.	NA (bag)	n.a.	n.a.	n.a.	n.a.	n.a.	n.a.
n.a.	NA (bag)	n.a.	n.a.	n.a.	n.a.	n.a.	n.a.
n.a.	NA (bag)	n.a.	n.a.	n.a.	n.a.	n.a.	n.a.
n.a.	NA (bag)	n.a.	n.a.	n.a.	n.a.	n.a.	n.a.
n.a.	NA (bag)	n.a.	n.a.	n.a.	n.a.	n.a.	n.a.
n.a.	NA (bag)	n.a.	n.a.	n.a.	n.a.	n.a.	n.a.
n.a.	NA (bag)	n.a.	n.a.	n.a.	n.a.	n.a.	n.a.
n.a.	NA (bag)	n.a.	n.a.	n.a.	n.a.	n.a.	n.a.
n.a.	NA (bag)	n.a.	n.a.	n.a.	n.a.	n.a.	n.a.
n.a.	NA (bag)	n.a.	n.a.	n.a.	n.a.	n.a.	n.a.
n.a.	NA (bag)	n.a.	n.a.	n.a.	n.a.	n.a.	n.a.
n.a.	NA (bag)	n.a.	n.a.	n.a.	n.a.	n.a.	n.a.
n.a.	NA (bag)	n.a.	n.a.	n.a.	n.a.	n.a.	n.a.
n.a.	NA (bag)	n.a.	n.a.	n.a.	n.a.	n.a.	n.a.
n.a.	NA (bag)	n.a.	n.a.	n.a.	n.a.	n.a.	n.a.
n.a.	NA (bag)	n.a.	n.a.	n.a.	n.a.	n.a.	n.a.
n.a.	NA (bag)	n.a.	n.a.	n.a.	n.a.	n.a.	n.a.
n.a.	NA (bag)	n.a.	n.a.	n.a.	n.a.	n.a.	n.a.
n.a.	NA (bag)	n.a.	n.a.	n.a.	n.a.	n.a.	n.a.
8	Nonyl Acetate	12.137	35861897.776	1385845173.636	14.93	17.59	n.a.
n.a.	NA (bag)	n.a.	n.a.	n.a.	n.a.	n.a.	n.a.
n.a.	NA (bag)	n.a.	n.a.	n.a.	n.a.	n.a.	n.a.
n.a.	NA (bag)	n.a.	n.a.	n.a.	n.a.	n.a.	n.a.
n.a.	NA (bag)	n.a.	n.a.	n.a.	n.a.	n.a.	n.a.
n.a.	NA (bag)	n.a.	n.a.	n.a.	n.a.	n.a.	n.a.
n.a.	NA (bag)	n.a.	n.a.	n.a.	n.a.	n.a.	n.a.
n.a.	NA (bag)	n.a.	n.a.	n.a.	n.a.	n.a.	n.a.
n.a.	NA (bag)	n.a.	n.a.	n.a.	n.a.	n.a.	n.a.
9	Copaene <alpha>	13.191	1960942.852	61134210.136	0.82	0.78	n.a.
n.a.	NA (bag)	n.a.	n.a.	n.a.	n.a.	n.a.	n.a.
n.a.	NA (bag)	n.a.	n.a.	n.a.	n.a.	n.a.	n.a.
n.a.	NA (bag)	n.a.	n.a.	n.a.	n.a.	n.a.	n.a.
n.a.	NA (bag)	n.a.	n.a.	n.a.	n.a.	n.a.	n.a.
n.a.	Elemene <beta->	n.a.	n.a.	n.a.	n.a.	n.a.	n.a.
n.a.	NA (bag)	n.a.	n.a.	n.a.	n.a.	n.a.	n.a.
n.a.	NA (bag)	n.a.	n.a.	n.a.	n.a.	n.a.	n.a.
n.a.	NA (bag)	n.a.	n.a.	n.a.	n.a.	n.a.	n.a.
10	Caryophyllene	13.803	12440172.540	440120417.519	5.18	5.59	n.a.
11	Copaene <beta->	13.905	1230099.500	40896559.325	0.51	0.52	n.a.
n.a.	NA (bag)	n.a.	n.a.	n.a.	n.a.	n.a.	n.a.
n.a.	NA (bag)	n.a.	n.a.	n.a.	n.a.	n.a.	n.a.
n.a.	NA (bag)	n.a.	n.a.	n.a.	n.a.	n.a.	n.a.
12	Farnesene <(E)-, beta->	14.113	700765.751	28354605.602	0.29	0.36	n.a.
n.a.	Humulene	n.a.	n.a.	n.a.	n.a.	n.a.	n.a.
n.a.	NA (bag)	n.a.	n.a.	n.a.	n.a.	n.a.	n.a.
13	Aromadendrene	14.334	1828874.176	54079446.806	0.76	0.69	n.a.
n.a.	Caryophyllene <9-epi-(E)->	n.a.	n.a.	n.a.	n.a.	n.a.	n.a.
14	Muurrolene <gamma->	14.483	44831634.154	1632369641.724	18.67	20.72	n.a.
n.a.	NA (bag)	n.a.	n.a.	n.a.	n.a.	n.a.	n.a.
15	Germacrene D	14.572	4972845.538	100569779.042	2.07	1.28	n.a.
n.a.	NA (bag)	n.a.	n.a.	n.a.	n.a.	n.a.	n.a.
16	Farnesene <(E,E)-, alpha->	14.728	16318112.330	584607026.961	6.79	7.42	n.a.
n.a.	NA (bag)	n.a.	n.a.	n.a.	n.a.	n.a.	n.a.
n.a.	NA (bag)	n.a.	n.a.	n.a.	n.a.	n.a.	n.a.
17	Calamenene	15.051	5946518.275	155184489.479	2.48	1.97	n.a.
18	Cadinene <delta>	15.092	2039732.535	62382208.827	0.85	0.79	n.a.
n.a.	NA (bag)	n.a.	n.a.	n.a.	n.a.	n.a.	n.a.
n.a.	NA (bag)	n.a.	n.a.	n.a.	n.a.	n.a.	n.a.
n.a.	Cadina-1,4-diene <trans->	n.a.	n.a.	n.a.	n.a.	n.a.	n.a.
n.a.	NA (bag)	n.a.	n.a.	n.a.	n.a.	n.a.	n.a.
n.a.	NA (bag)	n.a.	n.a.	n.a.	n.a.	n.a.	n.a.
19	Nerolidol	15.415	2741873.852	113884312.162	1.14	1.45	n.a.
20	(3E,7E)-4,8,12-Trimethyltrideca-1,3,7,11-tetraene	15.579	9823011.318	382060330.023	4.09	4.85	n.a.
n.a.	NA (bag)	n.a.	n.a.	n.a.	n.a.	n.a.	n.a.
n.a.	NA (bag)	n.a.	n.a.	n.a.	n.a.	n.a.	n.a.
n.a.	NA (bag)	n.a.	n.a.	n.a.	n.a.	n.a.	n.a.
n.a.	NA (contaminant)	n.a.	n.a.	n.a.	n.a.	n.a.	n.a.
n.a.	NA (bag)	n.a.	n.a.	n.a.	n.a.	n.a.	n.a.
n.a.	NA (bag)	n.a.	n.a.	n.a.	n.a.	n.a.	n.a.
n.a.	NA (bag)	n.a.	n.a.	n.a.	n.a.	n.a.	n.a.
n.a.	NA (bag)	n.a.	n.a.	n.a.	n.a.	n.a.	n.a.
n.a.	unknown	n.a.	n.a.	n.a.	n.a.	n.a.	n.a.
n.a.	unknown	n.a.	n.a.	n.a.	n.a.	n.a.	n.a.
n.a.	NA (bag)	n.a.	n.a.	n.a.	n.a.	n.a.	n.a.
n.a.	NA (bag)	n.a.	n.a.	n.a.	n.a.	n.a.	n.a.
n.a.	NA (bag)	n.a.	n.a.	n.a.	n.a.	n.a.	n.a.
n.a.	NA (bag)	n.a.	n.a.	n.a.	n.a.	n.a.	n.a.

n.a.	NA (bag)	n.a.	n.a.	n.a.	n.a.	n.a.	n.a.
n.a.	NA (bag)	n.a.	n.a.	n.a.	n.a.	n.a.	n.a.
n.a.	NA (contaminant)	n.a.	n.a.	n.a.	n.a.	n.a.	n.a.
n.a.	NA (bag)	n.a.	n.a.	n.a.	n.a.	n.a.	n.a.
n.a.	NA (bag)	n.a.	n.a.	n.a.	n.a.	n.a.	n.a.
n.a.	NA (bag)	n.a.	n.a.	n.a.	n.a.	n.a.	n.a.
n.a.	NA (bag)	n.a.	n.a.	n.a.	n.a.	n.a.	n.a.
Total:				**240176787.527**	**7877294501.392**	**100.00**	**100.00**

Chromatogram and SST Results

Injection Details

Injection Name:	**rose_clean_greenhouse_16-2**	*Run Time (min):*	**19.99**
Vial Number:	**20**	*Injection Volume:*	**1.00**
Injection Type:	**Unknown**	*Channel:*	**TIC**
Calibration Level:		*Wavelength:*	**n.a.**
Instrument Method:	**training-splitless**	*Bandwidth:*	**n.a.**
Processing Method:	**basic qualitative**	*Dilution Factor:*	**1.0000**
Injection Date/Time:	**21/Sep/19 12:30**	*Sample Weight:*	**1.0000**

Chromatogram

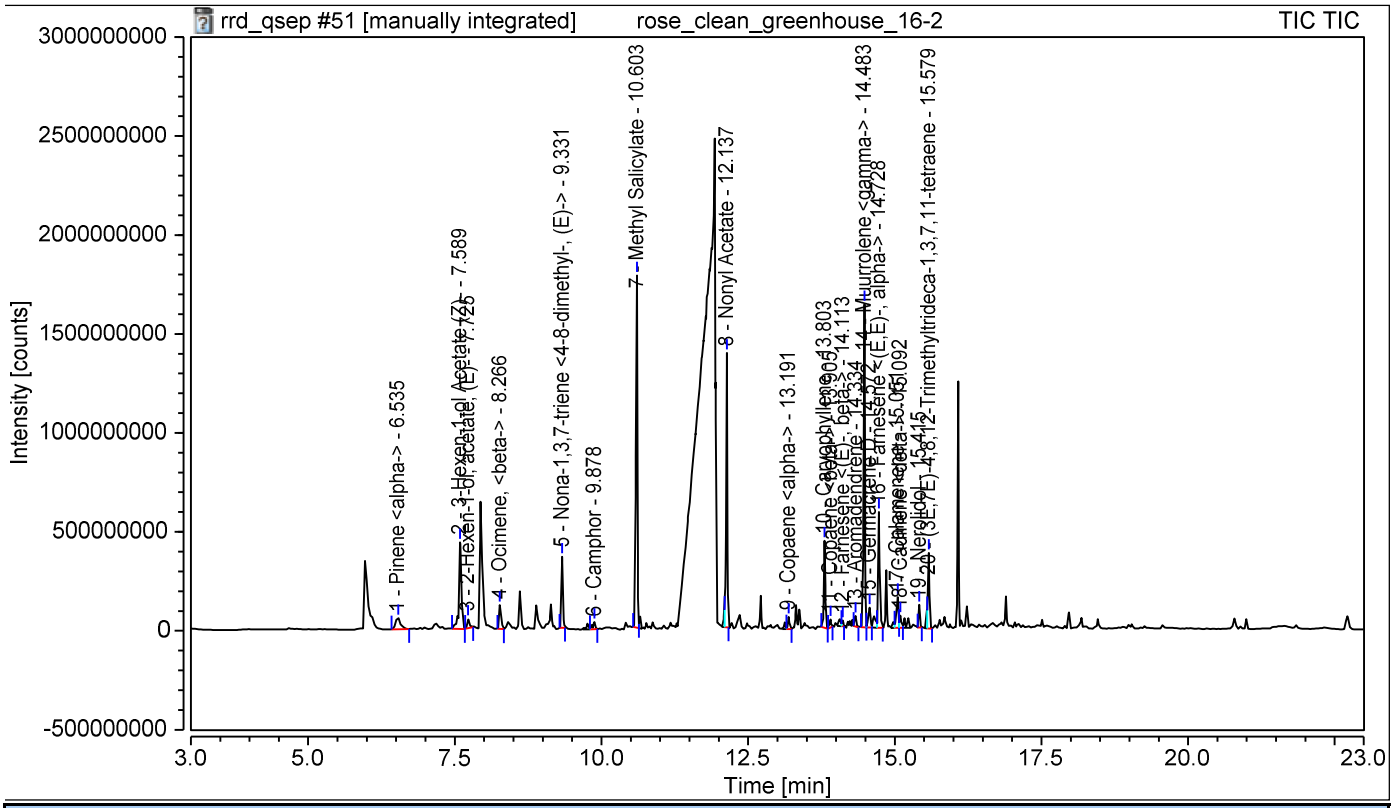

SST Results

No.	Name	Inj.Condition	Peak	Test Result	Injection
Number of executed test cases:		**n.a.**	**Total Result:**	**Passed**	

Chromatogram and Results

Injection Details

Injection Name:	**rose_clean_greenhouse_17-2**	*Run Time (min):*	**19.99**
Vial Number:	**21**	*Injection Volume:*	**1.00**
Injection Type:	**Unknown**	*Channel:*	**TIC**
Calibration Level:		*Wavelength:*	**n.a.**
Instrument Method:	**training-splitless**	*Bandwidth:*	**n.a.**
Processing Method:	**basic qualitative**	*Dilution Factor:*	**1.0000**
Injection Date/Time:	**21/Sep/19 12:58**	*Sample Weight:*	**1.0000**

Chromatogram

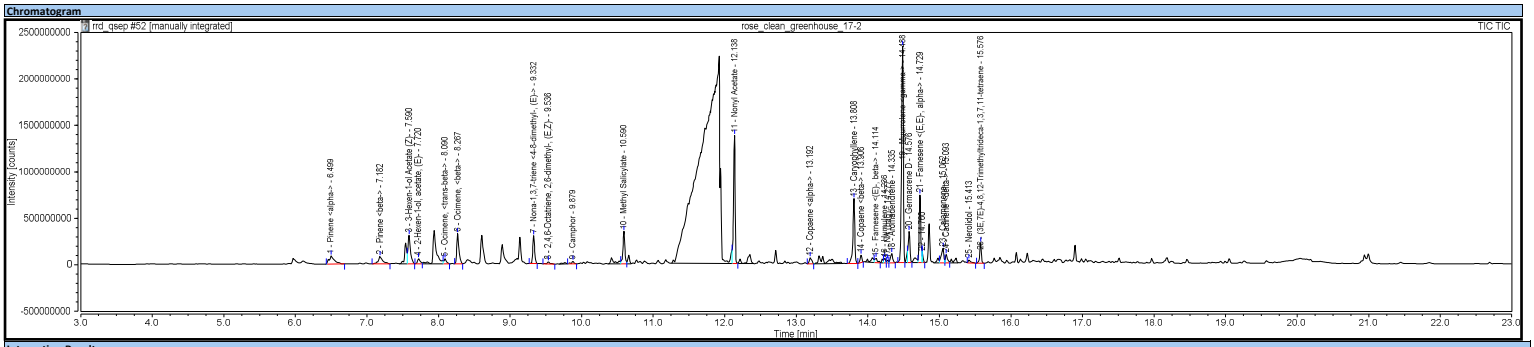

Integration Results

No.	Peak Name	Retention Time min	Area counts*min	Height counts	Relative Area %	Relative Height %	Amount
n.a.	2-Hexenal	n.a.	n.a.	n.a.	n.a.	n.a.	n.a.
n.a.	3-Hexen-1-ol, (Z)-	n.a.	n.a.	n.a.	n.a.	n.a.	n.a.
n.a.	Pentane, 3-ethyl-2,2-dimethyl-	n.a.	n.a.	n.a.	n.a.	n.a.	n.a.
n.a.	NA (bag)	n.a.	n.a.	n.a.	n.a.	n.a.	n.a.
n.a.	NA (bag)	n.a.	n.a.	n.a.	n.a.	n.a.	n.a.
1	Pinene <alpha->	6.499	7822400.808	88445764.993	3.12	1.09	n.a.
n.a.	NA (bag)	n.a.	n.a.	n.a.	n.a.	n.a.	n.a.
n.a.	2-Thujene	n.a.	n.a.	n.a.	n.a.	n.a.	n.a.
2	Pinene <beta->	7.182	5904738.726	78938749.011	2.36	0.98	n.a.
n.a.	5-Hepten-2-one, <6-methyl->	n.a.	n.a.	n.a.	n.a.	n.a.	n.a.
n.a.	Myrcene <beta->	n.a.	n.a.	n.a.	n.a.	n.a.	n.a.
n.a.	NA (bag)	n.a.	n.a.	n.a.	n.a.	n.a.	n.a.
n.a.	NA (bag)	n.a.	n.a.	n.a.	n.a.	n.a.	n.a.
3	3-Hexen-1-ol Acetate (Z)-	7.590	12263981.747	306246075.755	4.89	3.79	n.a.
n.a.	Acetic acid, hexyl ester	n.a.	n.a.	n.a.	n.a.	n.a.	n.a.
4	2-Hexen-1-ol, acetate, (E)-	7.720	2420955.633	55984132.196	0.97	0.69	n.a.
n.a.	NA (bag)	n.a.	n.a.	n.a.	n.a.	n.a.	n.a.
n.a.	NA (1-Hexanol, 2-ethyl-)	n.a.	n.a.	n.a.	n.a.	n.a.	n.a.
n.a.	NA (bag)	n.a.	n.a.	n.a.	n.a.	n.a.	n.a.
n.a.	D-Limonene	n.a.	n.a.	n.a.	n.a.	n.a.	n.a.
n.a.	NA (bag)	n.a.	n.a.	n.a.	n.a.	n.a.	n.a.
5	Ocimene, <trans-beta->	8.090	2181886.429	53359791.707	0.87	0.66	n.a.
6	Ocimene, <beta->	8.267	11892358.253	327273948.465	4.74	4.05	n.a.
n.a.	NA (bag)	n.a.	n.a.	n.a.	n.a.	n.a.	n.a.
n.a.	NA (bag)	n.a.	n.a.	n.a.	n.a.	n.a.	n.a.
n.a.	NA (bag)	n.a.	n.a.	n.a.	n.a.	n.a.	n.a.
n.a.	Trivertal	n.a.	n.a.	n.a.	n.a.	n.a.	n.a.
n.a.	NA (bag)	n.a.	n.a.	n.a.	n.a.	n.a.	n.a.
n.a.	NA (bag)	n.a.	n.a.	n.a.	n.a.	n.a.	n.a.
n.a.	NA (bag)	n.a.	n.a.	n.a.	n.a.	n.a.	n.a.
n.a.	NA (bag)	n.a.	n.a.	n.a.	n.a.	n.a.	n.a.
n.a.	NA (bag)	n.a.	n.a.	n.a.	n.a.	n.a.	n.a.
7	Nona-1,3,7-triene <4-8-dimethyl-, (E)->	9.332	9018020.683	300007092.290	3.60	3.71	n.a.
8	2,4,6-Octatriene, 2,6-dimethyl-, (E,Z)-	9.536	1114003.850	24847944.389	0.44	0.31	n.a.
9	Camphor	9.879	1099550.821	28071958.720	0.44	0.35	n.a.
n.a.	Benzaldehyde <para-ethyl->	n.a.	n.a.	n.a.	n.a.	n.a.	n.a.
n.a.	NA (bag)	n.a.	n.a.	n.a.	n.a.	n.a.	n.a.
n.a.	NA (bag)	n.a.	n.a.	n.a.	n.a.	n.a.	n.a.
10	Methyl Salicylate	10.590	10893608.966	348783552.993	4.35	4.32	n.a.
n.a.	NA (bag)	n.a.	n.a.	n.a.	n.a.	n.a.	n.a.
n.a.	NA (bag)	n.a.	n.a.	n.a.	n.a.	n.a.	n.a.
n.a.	NA (bag)	n.a.	n.a.	n.a.	n.a.	n.a.	n.a.
n.a.	NA (bag)	n.a.	n.a.	n.a.	n.a.	n.a.	n.a.
n.a.	NA (bag)	n.a.	n.a.	n.a.	n.a.	n.a.	n.a.
n.a.	NA (bag)	n.a.	n.a.	n.a.	n.a.	n.a.	n.a.
n.a.	NA (bag)	n.a.	n.a.	n.a.	n.a.	n.a.	n.a.
n.a.	NA (bag)	n.a.	n.a.	n.a.	n.a.	n.a.	n.a.
n.a.	NA (bag)	n.a.	n.a.	n.a.	n.a.	n.a.	n.a.
n.a.	NA (bag)	n.a.	n.a.	n.a.	n.a.	n.a.	n.a.
n.a.	NA (bag)	n.a.	n.a.	n.a.	n.a.	n.a.	n.a.
n.a.	NA (bag)	n.a.	n.a.	n.a.	n.a.	n.a.	n.a.
n.a.	NA (bag)	n.a.	n.a.	n.a.	n.a.	n.a.	n.a.
n.a.	NA (bag)	n.a.	n.a.	n.a.	n.a.	n.a.	n.a.
n.a.	NA (bag)	n.a.	n.a.	n.a.	n.a.	n.a.	n.a.
n.a.	NA (bag)	n.a.	n.a.	n.a.	n.a.	n.a.	n.a.
n.a.	NA (bag)	n.a.	n.a.	n.a.	n.a.	n.a.	n.a.
n.a.	NA (bag)	n.a.	n.a.	n.a.	n.a.	n.a.	n.a.
n.a.	NA (bag)	n.a.	n.a.	n.a.	n.a.	n.a.	n.a.
n.a.	NA (bag)	n.a.	n.a.	n.a.	n.a.	n.a.	n.a.
n.a.	NA (bag)	n.a.	n.a.	n.a.	n.a.	n.a.	n.a.
n.a.	NA (bag)	n.a.	n.a.	n.a.	n.a.	n.a.	n.a.
n.a.	NA (bag)	n.a.	n.a.	n.a.	n.a.	n.a.	n.a.
n.a.	NA (bag)	n.a.	n.a.	n.a.	n.a.	n.a.	n.a.
11	Nonyl Acetate	12.138	36306145.994	1379070103.259	14.48	17.06	n.a.
n.a.	NA (bag)	n.a.	n.a.	n.a.	n.a.	n.a.	n.a.
n.a.	NA (bag)	n.a.	n.a.	n.a.	n.a.	n.a.	n.a.
n.a.	NA (bag)	n.a.	n.a.	n.a.	n.a.	n.a.	n.a.
n.a.	NA (bag)	n.a.	n.a.	n.a.	n.a.	n.a.	n.a.
n.a.	NA (bag)	n.a.	n.a.	n.a.	n.a.	n.a.	n.a.
n.a.	NA (bag)	n.a.	n.a.	n.a.	n.a.	n.a.	n.a.
n.a.	NA (bag)	n.a.	n.a.	n.a.	n.a.	n.a.	n.a.
n.a.	NA (bag)	n.a.	n.a.	n.a.	n.a.	n.a.	n.a.
12	Copaene <alpha->	13.192	2567990.637	66313734.758	1.02	0.82	n.a.
n.a.	NA (bag)	n.a.	n.a.	n.a.	n.a.	n.a.	n.a.
n.a.	NA (bag)	n.a.	n.a.	n.a.	n.a.	n.a.	n.a.
n.a.	NA (bag)	n.a.	n.a.	n.a.	n.a.	n.a.	n.a.
n.a.	NA (bag)	n.a.	n.a.	n.a.	n.a.	n.a.	n.a.
n.a.	Elemene <beta->	n.a.	n.a.	n.a.	n.a.	n.a.	n.a.
n.a.	NA (bag)	n.a.	n.a.	n.a.	n.a.	n.a.	n.a.
n.a.	NA (bag)	n.a.	n.a.	n.a.	n.a.	n.a.	n.a.
n.a.	NA (bag)	n.a.	n.a.	n.a.	n.a.	n.a.	n.a.
13	Caryophyllene	13.808	21174142.105	698535111.982	8.45	8.64	n.a.
14	Copaene <beta->	13.906	2281478.758	81369295.581	0.91	1.01	n.a.
n.a.	NA (bag)	n.a.	n.a.	n.a.	n.a.	n.a.	n.a.
n.a.	NA (bag)	n.a.	n.a.	n.a.	n.a.	n.a.	n.a.
n.a.	NA (bag)	n.a.	n.a.	n.a.	n.a.	n.a.	n.a.
15	Farnesene <(E)-, beta->	14.114	1990471.110	48731204.431	0.79	0.60	n.a.
16	Humulene	14.236	1297781.927	48790966.979	0.52	0.60	n.a.
17	NA (bag)	14.277	690106.317	32348351.165	0.28	0.40	n.a.
18	Aromadendrene	14.335	3656682.131	99954175.759	1.46	1.24	n.a.
n.a.	Caryophyllene <9-epi-(E)->	n.a.	n.a.	n.a.	n.a.	n.a.	n.a.
19	Muurrolene <gamma->	14.488	68783785.104	2329941075.030	27.44	28.83	n.a.
n.a.	NA (bag)	n.a.	n.a.	n.a.	n.a.	n.a.	n.a.
20	Germacrene D	14.576	9813504.092	336718966.118	3.91	4.17	n.a.
n.a.	NA (bag)	n.a.	n.a.	n.a.	n.a.	n.a.	n.a.
21	Farnesene <(E,E)-, alpha->	14.729	19337426.460	728979149.015	7.71	9.02	n.a.
22		14.760	1657407.849	114348673.007	0.66	1.41	n.a.
n.a.	NA (bag)	n.a.	n.a.	n.a.	n.a.	n.a.	n.a.
n.a.	NA (bag)	n.a.	n.a.	n.a.	n.a.	n.a.	n.a.
23	Calamenene	15.052	6486588.562	159247033.932	2.59	1.97	n.a.
24	Cadinene <delta->	15.093	2992431.315	90584978.936	1.19	1.12	n.a.
n.a.	NA (bag)	n.a.	n.a.	n.a.	n.a.	n.a.	n.a.
n.a.	NA (bag)	n.a.	n.a.	n.a.	n.a.	n.a.	n.a.
n.a.	Cadina-1,4-diene <trans->	n.a.	n.a.	n.a.	n.a.	n.a.	n.a.
n.a.	NA (bag)	n.a.	n.a.	n.a.	n.a.	n.a.	n.a.
n.a.	NA (bag)	n.a.	n.a.	n.a.	n.a.	n.a.	n.a.
25	Nerolidol	15.413	1232667.717	34868252.337	0.49	0.43	n.a.
26	(3E,7E)-4,8,12-Trimethyltrideca-1,3,7,11-tetraene	15.576	5814745.468	220589327.132	2.32	2.73	n.a.
n.a.	NA (bag)	n.a.	n.a.	n.a.	n.a.	n.a.	n.a.
n.a.	NA (bag)	n.a.	n.a.	n.a.	n.a.	n.a.	n.a.
n.a.	NA (bag)	n.a.	n.a.	n.a.	n.a.	n.a.	n.a.
n.a.	NA (contaminant)	n.a.	n.a.	n.a.	n.a.	n.a.	n.a.
n.a.	NA (bag)	n.a.	n.a.	n.a.	n.a.	n.a.	n.a.
n.a.	NA (bag)	n.a.	n.a.	n.a.	n.a.	n.a.	n.a.
n.a.	NA (bag)	n.a.	n.a.	n.a.	n.a.	n.a.	n.a.
n.a.	NA (bag)	n.a.	n.a.	n.a.	n.a.	n.a.	n.a.
n.a.	unknown	n.a.	n.a.	n.a.	n.a.	n.a.	n.a.
n.a.	unknown	n.a.	n.a.	n.a.	n.a.	n.a.	n.a.
n.a.	NA (bag)	n.a.	n.a.	n.a.	n.a.	n.a.	n.a.
n.a.	NA (bag)	n.a.	n.a.	n.a.	n.a.	n.a.	n.a.
n.a.	NA (bag)	n.a.	n.a.	n.a.	n.a.	n.a.	n.a.

n.a.	NA (bag)	n.a.	n.a.	n.a.	n.a.	n.a.	n.a.
n.a.	NA (bag)	n.a.	n.a.	n.a.	n.a.	n.a.	n.a.
n.a.	NA (bag)	n.a.	n.a.	n.a.	n.a.	n.a.	n.a.
n.a.	NA (contaminant)	n.a.	n.a.	n.a.	n.a.	n.a.	n.a.
n.a.	NA (bag)	n.a.	n.a.	n.a.	n.a.	n.a.	n.a.
n.a.	NA (bag)	n.a.	n.a.	n.a.	n.a.	n.a.	n.a.
n.a.	NA (bag)	n.a.	n.a.	n.a.	n.a.	n.a.	n.a.
n.a.	NA (bag)	n.a.	n.a.	n.a.	n.a.	n.a.	n.a.
Total:				**250694861.463**	**8082349409.940**	**100.00**	**100.00**

Chromatogram and SST Results

Injection Details

Injection Name:	**rose_clean_greenhouse_17-2**	*Run Time (min):*	**19.99**
Vial Number:	**21**	*Injection Volume:*	**1.00**
Injection Type:	**Unknown**	*Channel:*	**TIC**
Calibration Level:		*Wavelength:*	**n.a.**
Instrument Method:	**training-splitless**	*Bandwidth:*	**n.a.**
Processing Method:	**basic qualitative**	*Dilution Factor:*	**1.0000**
Injection Date/Time:	**21/Sep/19 12:58**	*Sample Weight:*	**1.0000**

Chromatogram

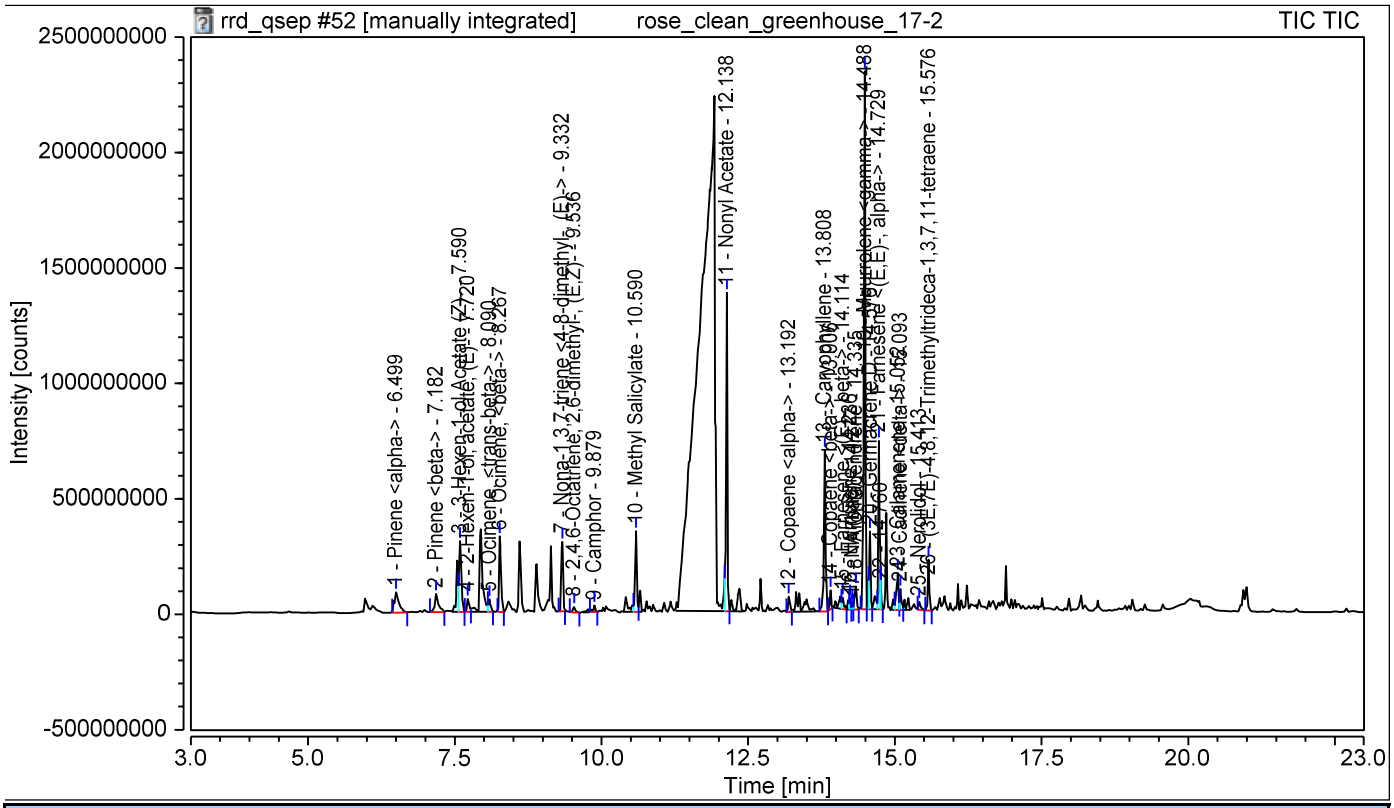

SST Results

No.	Name	Inj.Condition	Peak	Test Result	Injection
Number of executed test cases:	**n.a.**		**Total Result:**	**Passed**	

Chromatogram and Results

Injection Details

Injection Name:	**rose_clean_greenhouse_18-2**	*Run Time (min):*	**19.99**
Vial Number:	**22**	*Injection Volume:*	**1.00**
Injection Type:	**Unknown**	*Channel:*	**TIC**
Calibration Level:		*Wavelength:*	**n.a.**
Instrument Method:	**training-splitless**	*Bandwidth:*	**n.a.**
Processing Method:	**basic qualitative**	*Dilution Factor:*	**1.0000**
Injection Date/Time:	**21/Sep/19 13:26**	*Sample Weight:*	**1.0000**

Chromatogram

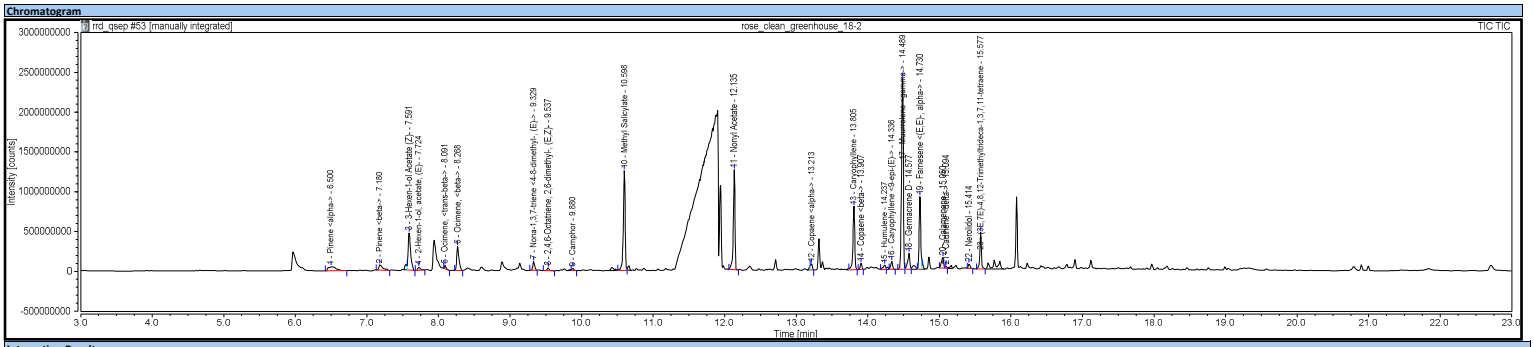

Integration Results

No.	Peak Name	Retention Time min	Area counts*min	Height counts	Relative Area %	Relative Height %	Amount
n.a.	2-Hexenal	n.a.	n.a.	n.a.	n.a.	n.a.	n.a.
n.a.	3-Hexen-1-ol, (Z)-	n.a.	n.a.	n.a.	n.a.	n.a.	n.a.
n.a.	Pentane, 3-ethyl-2,2-dimethyl-	n.a.	n.a.	n.a.	n.a.	n.a.	n.a.
n.a.	NA (bag)	n.a.	n.a.	n.a.	n.a.	n.a.	n.a.
n.a.	NA (bag)	n.a.	n.a.	n.a.	n.a.	n.a.	n.a.
1	Pinene <alpha>	6.500	6615063.625	52959834.687	2.40	0.59	n.a.
n.a.	NA (bag)	n.a.	n.a.	n.a.	n.a.	n.a.	n.a.
n.a.	2-Thujene	n.a.	n.a.	n.a.	n.a.	n.a.	n.a.
2	Pinene <beta>	7.180	4273079.591	65560464.494	1.55	0.73	n.a.
n.a.	5-Hepten-2-one, <6-methyl->	n.a.	n.a.	n.a.	n.a.	n.a.	n.a.
n.a.	Myrcene <beta>	n.a.	n.a.	n.a.	n.a.	n.a.	n.a.
n.a.	NA (bag)	n.a.	n.a.	n.a.	n.a.	n.a.	n.a.
n.a.	NA (bag)	n.a.	n.a.	n.a.	n.a.	n.a.	n.a.
3	3-Hexen-1-ol Acetate (Z)-	7.591	18735045.870	467191621.489	6.79	5.23	n.a.
n.a.	Acetic acid, hexyl ester	n.a.	n.a.	n.a.	n.a.	n.a.	n.a.
4	2-Hexen-1-ol, acetate, (E)-	7.724	1723960.864	38882701.188	0.63	0.43	n.a.
n.a.	NA (bag)	n.a.	n.a.	n.a.	n.a.	n.a.	n.a.
n.a.	NA (1-Hexanol, 2-ethyl-)	n.a.	n.a.	n.a.	n.a.	n.a.	n.a.
n.a.	NA (bag)	n.a.	n.a.	n.a.	n.a.	n.a.	n.a.
n.a.	D-Limonene	n.a.	n.a.	n.a.	n.a.	n.a.	n.a.
n.a.	NA (bag)	n.a.	n.a.	n.a.	n.a.	n.a.	n.a.
5	Ocimene, <trans-beta>	8.091	1101519.473	40394327.790	0.40	0.45	n.a.
6	Ocimene, <beta>	8.268	11425186.101	306013361.308	4.14	3.42	n.a.
n.a.	NA (bag)	n.a.	n.a.	n.a.	n.a.	n.a.	n.a.
n.a.	NA (bag)	n.a.	n.a.	n.a.	n.a.	n.a.	n.a.
n.a.	NA (bag)	n.a.	n.a.	n.a.	n.a.	n.a.	n.a.
n.a.	Trivertal	n.a.	n.a.	n.a.	n.a.	n.a.	n.a.
n.a.	NA (bag)	n.a.	n.a.	n.a.	n.a.	n.a.	n.a.
n.a.	NA (bag)	n.a.	n.a.	n.a.	n.a.	n.a.	n.a.
n.a.	NA (bag)	n.a.	n.a.	n.a.	n.a.	n.a.	n.a.
n.a.	NA (bag)	n.a.	n.a.	n.a.	n.a.	n.a.	n.a.
n.a.	NA (bag)	n.a.	n.a.	n.a.	n.a.	n.a.	n.a.
7	Nona-1,3,7-triene <4-8-dimethyl-, (E)>	9.329	3217642.220	107216509.819	1.17	1.20	n.a.
8	2,4,6-Octatriene, 2,6-dimethyl-, (E,Z)-	9.537	1341353.510	34384221.068	0.49	0.38	n.a.
9	Camphor	9.880	901749.606	30912418.871	0.33	0.35	n.a.
n.a.	Benzaldehyde <para-ethyl->	n.a.	n.a.	n.a.	n.a.	n.a.	n.a.
n.a.	NA (bag)	n.a.	n.a.	n.a.	n.a.	n.a.	n.a.
n.a.	NA (bag)	n.a.	n.a.	n.a.	n.a.	n.a.	n.a.
10	Methyl Salicylate	10.598	38382024.408	1253554510.902	13.92	14.02	n.a.
n.a.	NA (bag)	n.a.	n.a.	n.a.	n.a.	n.a.	n.a.
n.a.	NA (bag)	n.a.	n.a.	n.a.	n.a.	n.a.	n.a.
n.a.	NA (bag)	n.a.	n.a.	n.a.	n.a.	n.a.	n.a.
n.a.	NA (bag)	n.a.	n.a.	n.a.	n.a.	n.a.	n.a.
n.a.	NA (bag)	n.a.	n.a.	n.a.	n.a.	n.a.	n.a.
n.a.	NA (bag)	n.a.	n.a.	n.a.	n.a.	n.a.	n.a.
n.a.	NA (bag)	n.a.	n.a.	n.a.	n.a.	n.a.	n.a.
n.a.	NA (bag)	n.a.	n.a.	n.a.	n.a.	n.a.	n.a.
n.a.	NA (bag)	n.a.	n.a.	n.a.	n.a.	n.a.	n.a.
n.a.	NA (bag)	n.a.	n.a.	n.a.	n.a.	n.a.	n.a.
n.a.	NA (bag)	n.a.	n.a.	n.a.	n.a.	n.a.	n.a.
n.a.	NA (bag)	n.a.	n.a.	n.a.	n.a.	n.a.	n.a.
n.a.	NA (bag)	n.a.	n.a.	n.a.	n.a.	n.a.	n.a.
n.a.	NA (bag)	n.a.	n.a.	n.a.	n.a.	n.a.	n.a.
n.a.	NA (bag)	n.a.	n.a.	n.a.	n.a.	n.a.	n.a.
n.a.	NA (bag)	n.a.	n.a.	n.a.	n.a.	n.a.	n.a.
n.a.	NA (bag)	n.a.	n.a.	n.a.	n.a.	n.a.	n.a.
n.a.	NA (bag)	n.a.	n.a.	n.a.	n.a.	n.a.	n.a.
n.a.	NA (bag)	n.a.	n.a.	n.a.	n.a.	n.a.	n.a.
n.a.	NA (bag)	n.a.	n.a.	n.a.	n.a.	n.a.	n.a.
n.a.	NA (bag)	n.a.	n.a.	n.a.	n.a.	n.a.	n.a.
n.a.	NA (bag)	n.a.	n.a.	n.a.	n.a.	n.a.	n.a.
n.a.	NA (bag)	n.a.	n.a.	n.a.	n.a.	n.a.	n.a.
n.a.	NA (bag)	n.a.	n.a.	n.a.	n.a.	n.a.	n.a.
11	Nonyl Acetate	12.135	34243621.463	1254592136.543	12.41	14.03	n.a.
n.a.	NA (bag)	n.a.	n.a.	n.a.	n.a.	n.a.	n.a.
n.a.	NA (bag)	n.a.	n.a.	n.a.	n.a.	n.a.	n.a.
n.a.	NA (bag)	n.a.	n.a.	n.a.	n.a.	n.a.	n.a.
n.a.	NA (bag)	n.a.	n.a.	n.a.	n.a.	n.a.	n.a.
n.a.	NA (bag)	n.a.	n.a.	n.a.	n.a.	n.a.	n.a.
n.a.	NA (bag)	n.a.	n.a.	n.a.	n.a.	n.a.	n.a.
n.a.	NA (bag)	n.a.	n.a.	n.a.	n.a.	n.a.	n.a.
n.a.	NA (bag)	n.a.	n.a.	n.a.	n.a.	n.a.	n.a.
12	Copaene <alpha>	13.213	2040488.553	76281487.373	0.74	0.85	n.a.
n.a.	NA (bag)	n.a.	n.a.	n.a.	n.a.	n.a.	n.a.
n.a.	NA (bag)	n.a.	n.a.	n.a.	n.a.	n.a.	n.a.
n.a.	NA (bag)	n.a.	n.a.	n.a.	n.a.	n.a.	n.a.
n.a.	NA (bag)	n.a.	n.a.	n.a.	n.a.	n.a.	n.a.
n.a.	Elemene <beta>	n.a.	n.a.	n.a.	n.a.	n.a.	n.a.
n.a.	NA (bag)	n.a.	n.a.	n.a.	n.a.	n.a.	n.a.
n.a.	NA (bag)	n.a.	n.a.	n.a.	n.a.	n.a.	n.a.
n.a.	NA (bag)	n.a.	n.a.	n.a.	n.a.	n.a.	n.a.
13	Caryophyllene	13.805	22914995.223	796187267.636	8.31	8.91	n.a.
14	Copaene <beta>	13.907	2057353.509	78695525.056	0.75	0.88	n.a.
n.a.	NA (bag)	n.a.	n.a.	n.a.	n.a.	n.a.	n.a.
n.a.	NA (bag)	n.a.	n.a.	n.a.	n.a.	n.a.	n.a.
n.a.	NA (bag)	n.a.	n.a.	n.a.	n.a.	n.a.	n.a.
n.a.	Farnesene <(E)-, beta>	n.a.	n.a.	n.a.	n.a.	n.a.	n.a.
15	Humulene	14.237	2202772.310	57249122.537	0.80	0.64	n.a.
n.a.	NA (bag)	n.a.	n.a.	n.a.	n.a.	n.a.	n.a.
n.a.	Aromadendrene	n.a.	n.a.	n.a.	n.a.	n.a.	n.a.
16	Caryophyllene <9-epi-(E)>	14.336	3122662.615	100369642.919	1.13	1.12	n.a.
17	Muurrolene <gamma>	14.489	71350892.104	2399730599.357	25.87	26.84	n.a.
n.a.	NA (bag)	n.a.	n.a.	n.a.	n.a.	n.a.	n.a.
18	Germacrene D	14.577	7229903.031	203007341.174	2.62	2.27	n.a.
n.a.	NA (bag)	n.a.	n.a.	n.a.	n.a.	n.a.	n.a.
19	Farnesene <(E,E)-, alpha>	14.730	23989580.747	913148208.980	8.70	10.21	n.a.
n.a.	NA (bag)	n.a.	n.a.	n.a.	n.a.	n.a.	n.a.
n.a.	NA (bag)	n.a.	n.a.	n.a.	n.a.	n.a.	n.a.
20	Calamenene	15.050	4969955.045	131085412.760	1.80	1.47	n.a.
21	Cadinene <delta>	15.094	276378.314	16799686.118	0.10	0.19	n.a.
n.a.	NA (bag)	n.a.	n.a.	n.a.	n.a.	n.a.	n.a.
n.a.	NA (bag)	n.a.	n.a.	n.a.	n.a.	n.a.	n.a.
n.a.	Cadina-1,4-diene <trans>	n.a.	n.a.	n.a.	n.a.	n.a.	n.a.
n.a.	NA (bag)	n.a.	n.a.	n.a.	n.a.	n.a.	n.a.
n.a.	NA (bag)	n.a.	n.a.	n.a.	n.a.	n.a.	n.a.
22	Nerolidol	15.414	1578283.240	58541884.223	0.57	0.65	n.a.
23	(3E,7E)-4,8,12-Trimethyltrideca-1,3,7,11-tetraene	15.577	12136409.350	458106348.261	4.40	5.12	n.a.
n.a.	NA (bag)	n.a.	n.a.	n.a.	n.a.	n.a.	n.a.
n.a.	NA (bag)	n.a.	n.a.	n.a.	n.a.	n.a.	n.a.
n.a.	NA (bag)	n.a.	n.a.	n.a.	n.a.	n.a.	n.a.
n.a.	NA (contaminant)	n.a.	n.a.	n.a.	n.a.	n.a.	n.a.
n.a.	NA (bag)	n.a.	n.a.	n.a.	n.a.	n.a.	n.a.
n.a.	NA (bag)	n.a.	n.a.	n.a.	n.a.	n.a.	n.a.
n.a.	NA (bag)	n.a.	n.a.	n.a.	n.a.	n.a.	n.a.
n.a.	NA (bag)	n.a.	n.a.	n.a.	n.a.	n.a.	n.a.
n.a.	unknown	n.a.	n.a.	n.a.	n.a.	n.a.	n.a.
n.a.	unknown	n.a.	n.a.	n.a.	n.a.	n.a.	n.a.
n.a.	NA (bag)	n.a.	n.a.	n.a.	n.a.	n.a.	n.a.
n.a.	NA (bag)	n.a.	n.a.	n.a.	n.a.	n.a.	n.a.
n.a.	NA (bag)	n.a.	n.a.	n.a.	n.a.	n.a.	n.a.
n.a.	NA (bag)	n.a.	n.a.	n.a.	n.a.	n.a.	n.a.

n.a.	NA (bag)	n.a.	n.a.	n.a.	n.a.	n.a.	n.a.
n.a.	NA (bag)	n.a.	n.a.	n.a.	n.a.	n.a.	n.a.
n.a.	NA (contaminant)	n.a.	n.a.	n.a.	n.a.	n.a.	n.a.
n.a.	NA (bag)	n.a.	n.a.	n.a.	n.a.	n.a.	n.a.
n.a.	NA (bag)	n.a.	n.a.	n.a.	n.a.	n.a.	n.a.
n.a.	NA (bag)	n.a.	n.a.	n.a.	n.a.	n.a.	n.a.
n.a.	NA (bag)	n.a.	n.a.	n.a.	n.a.	n.a.	n.a.
Total:				**275829920.773**	**8940864634.552**	**100.00**	**100.00**

Chromatogram and SST Results

Injection Details

Injection Name:	**rose_clean_greenhouse_18-2**	*Run Time (min):*	**19.99**
Vial Number:	**22**	*Injection Volume:*	**1.00**
Injection Type:	**Unknown**	*Channel:*	**TIC**
Calibration Level:		*Wavelength:*	**n.a.**
Instrument Method:	**training-splitless**	*Bandwidth:*	**n.a.**
Processing Method:	**basic qualitative**	*Dilution Factor:*	**1.0000**
Injection Date/Time:	**21/Sep/19 13:26**	*Sample Weight:*	**1.0000**

Chromatogram

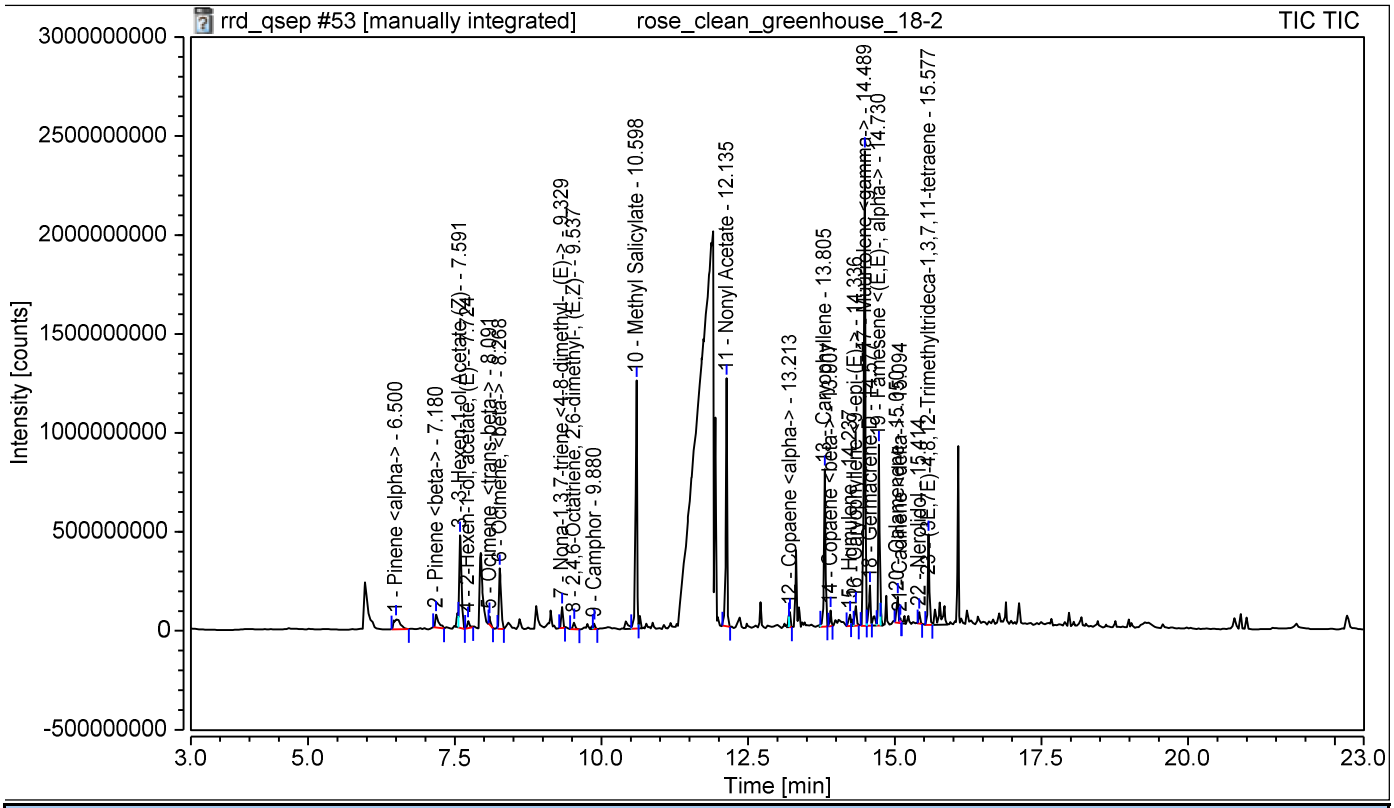

SST Results

No.	Name	Inj.Condition	Peak	Test Result	Injection
Number of executed test cases:	**n.a.**		**Total Result:**	**Passed**	

Chromatogram and Results

Injection Details

Injection Name:	**rose_clean_greenhouse_19-2**	*Run Time (min):*	**19.99**
Vial Number:	**23**	*Injection Volume:*	**1.00**
Injection Type:	**Unknown**	*Channel:*	**TIC**
Calibration Level:		*Wavelength:*	**n.a.**
Instrument Method:	**training-splitless**	*Bandwidth:*	**n.a.**
Processing Method:	**basic qualitative**	*Dilution Factor:*	**1.0000**
Injection Date/Time:	**21/Sep/19 13:54**	*Sample Weight:*	**1.0000**

Chromatogram

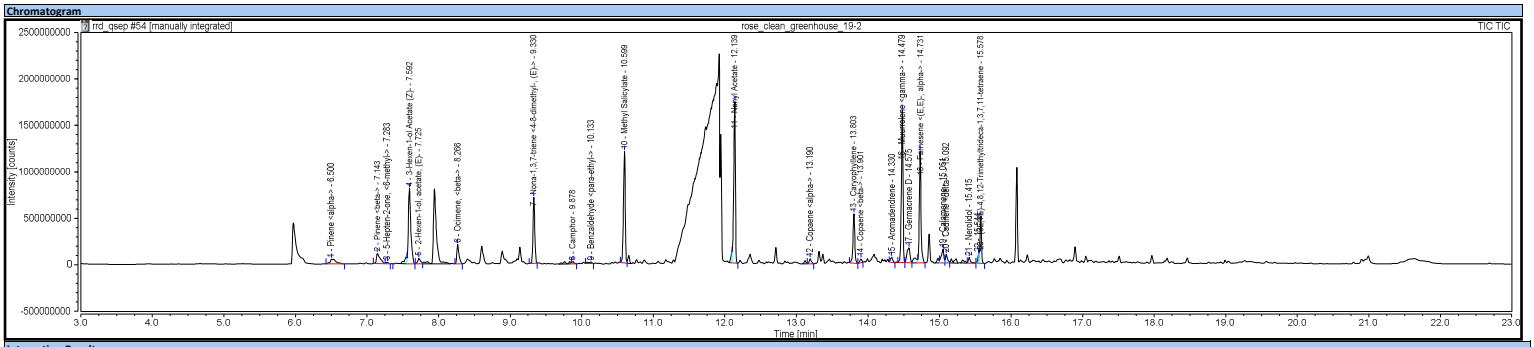

Integration Results

No.	Peak Name	Retention Time min	Area counts*min	Height counts	Relative Area %	Relative Height %	Amount
n.a.	2-Hexenal	n.a.	n.a.	n.a.	n.a.	n.a.	n.a.
n.a.	3-Hexen-1-ol, (Z)-	n.a.	n.a.	n.a.	n.a.	n.a.	n.a.
n.a.	Pentane, 3-ethyl-2,2-dimethyl-	n.a.	n.a.	n.a.	n.a.	n.a.	n.a.
n.a.	NA (bag)	n.a.	n.a.	n.a.	n.a.	n.a.	n.a.
n.a.	NA (bag)	n.a.	n.a.	n.a.	n.a.	n.a.	n.a.
1	Pinene <alpha->	6.500	5015308.502	53257066.254	1.71	0.56	n.a.
n.a.	NA (bag)	n.a.	n.a.	n.a.	n.a.	n.a.	n.a.
2	Pinene <beta->	7.143	6551768.121	107971481.210	2.24	1.13	n.a.
n.a.	2-Thujene	n.a.	n.a.	n.a.	n.a.	n.a.	n.a.
3	5-Hepten-2-one, <6-methyl->	7.283	408186.286	13311376.796	0.14	0.14	n.a.
n.a.	Myrcene <beta->	n.a.	n.a.	n.a.	n.a.	n.a.	n.a.
n.a.	NA (bag)	n.a.	n.a.	n.a.	n.a.	n.a.	n.a.
n.a.	NA (bag)	n.a.	n.a.	n.a.	n.a.	n.a.	n.a.
4	3-Hexen-1-ol Acetate (Z)-	7.592	31756711.217	809016195.959	10.86	8.48	n.a.
n.a.	Acetic acid, hexyl ester	n.a.	n.a.	n.a.	n.a.	n.a.	n.a.
5	2-Hexen-1-ol, acetate, (E)-	7.725	2559311.453	56829827.128	0.87	0.60	n.a.
n.a.	NA (bag)	n.a.	n.a.	n.a.	n.a.	n.a.	n.a.
n.a.	NA (1-Hexanol, 2-ethyl-)	n.a.	n.a.	n.a.	n.a.	n.a.	n.a.
n.a.	NA (bag)	n.a.	n.a.	n.a.	n.a.	n.a.	n.a.
n.a.	D-Limonene	n.a.	n.a.	n.a.	n.a.	n.a.	n.a.
n.a.	NA (bag)	n.a.	n.a.	n.a.	n.a.	n.a.	n.a.
n.a.	Ocimene, <trans-beta->	n.a.	n.a.	n.a.	n.a.	n.a.	n.a.
6	Ocimene, <beta->	8.266	7641376.148	208990451.786	2.61	2.19	n.a.
n.a.	NA (bag)	n.a.	n.a.	n.a.	n.a.	n.a.	n.a.
n.a.	NA (bag)	n.a.	n.a.	n.a.	n.a.	n.a.	n.a.
n.a.	NA (bag)	n.a.	n.a.	n.a.	n.a.	n.a.	n.a.
n.a.	Trivertal	n.a.	n.a.	n.a.	n.a.	n.a.	n.a.
n.a.	NA (bag)	n.a.	n.a.	n.a.	n.a.	n.a.	n.a.
n.a.	NA (bag)	n.a.	n.a.	n.a.	n.a.	n.a.	n.a.
n.a.	NA (bag)	n.a.	n.a.	n.a.	n.a.	n.a.	n.a.
n.a.	NA (bag)	n.a.	n.a.	n.a.	n.a.	n.a.	n.a.
n.a.	NA (bag)	n.a.	n.a.	n.a.	n.a.	n.a.	n.a.
7	Nona-1,3,7-triene <4-8-dimethyl-, (E)->	9.330	20932852.968	707276938.684	7.16	7.41	n.a.
n.a.	2,4,6-Octatriene, 2,6-dimethyl-, (E,Z)-	n.a.	n.a.	n.a.	n.a.	n.a.	n.a.
8	Camphor	9.878	766652.678	26117128.484	0.26	0.27	n.a.
9	Benzaldehyde <para-ethyl->	10.133	1124243.086	19212342.267	0.38	0.20	n.a.
n.a.	NA (bag)	n.a.	n.a.	n.a.	n.a.	n.a.	n.a.
n.a.	NA (bag)	n.a.	n.a.	n.a.	n.a.	n.a.	n.a.
10	Methyl Salicylate	10.599	35041481.504	1200361834.131	11.98	12.58	n.a.
n.a.	NA (bag)	n.a.	n.a.	n.a.	n.a.	n.a.	n.a.
n.a.	NA (bag)	n.a.	n.a.	n.a.	n.a.	n.a.	n.a.
n.a.	NA (bag)	n.a.	n.a.	n.a.	n.a.	n.a.	n.a.
n.a.	NA (bag)	n.a.	n.a.	n.a.	n.a.	n.a.	n.a.
n.a.	NA (bag)	n.a.	n.a.	n.a.	n.a.	n.a.	n.a.
n.a.	NA (bag)	n.a.	n.a.	n.a.	n.a.	n.a.	n.a.
n.a.	NA (bag)	n.a.	n.a.	n.a.	n.a.	n.a.	n.a.
n.a.	NA (bag)	n.a.	n.a.	n.a.	n.a.	n.a.	n.a.
n.a.	NA (bag)	n.a.	n.a.	n.a.	n.a.	n.a.	n.a.
n.a.	NA (bag)	n.a.	n.a.	n.a.	n.a.	n.a.	n.a.
n.a.	NA (bag)	n.a.	n.a.	n.a.	n.a.	n.a.	n.a.
n.a.	NA (bag)	n.a.	n.a.	n.a.	n.a.	n.a.	n.a.
n.a.	NA (bag)	n.a.	n.a.	n.a.	n.a.	n.a.	n.a.
n.a.	NA (bag)	n.a.	n.a.	n.a.	n.a.	n.a.	n.a.
n.a.	NA (bag)	n.a.	n.a.	n.a.	n.a.	n.a.	n.a.
n.a.	NA (bag)	n.a.	n.a.	n.a.	n.a.	n.a.	n.a.
n.a.	NA (bag)	n.a.	n.a.	n.a.	n.a.	n.a.	n.a.
n.a.	NA (bag)	n.a.	n.a.	n.a.	n.a.	n.a.	n.a.
n.a.	NA (bag)	n.a.	n.a.	n.a.	n.a.	n.a.	n.a.
n.a.	NA (bag)	n.a.	n.a.	n.a.	n.a.	n.a.	n.a.
n.a.	NA (bag)	n.a.	n.a.	n.a.	n.a.	n.a.	n.a.
n.a.	NA (bag)	n.a.	n.a.	n.a.	n.a.	n.a.	n.a.
n.a.	NA (bag)	n.a.	n.a.	n.a.	n.a.	n.a.	n.a.
n.a.	NA (bag)	n.a.	n.a.	n.a.	n.a.	n.a.	n.a.
11	Nonyl Acetate	12.139	48555968.465	1738394817.755	16.60	18.21	n.a.
n.a.	NA (bag)	n.a.	n.a.	n.a.	n.a.	n.a.	n.a.
n.a.	NA (bag)	n.a.	n.a.	n.a.	n.a.	n.a.	n.a.
n.a.	NA (bag)	n.a.	n.a.	n.a.	n.a.	n.a.	n.a.
n.a.	NA (bag)	n.a.	n.a.	n.a.	n.a.	n.a.	n.a.
n.a.	NA (bag)	n.a.	n.a.	n.a.	n.a.	n.a.	n.a.
n.a.	NA (bag)	n.a.	n.a.	n.a.	n.a.	n.a.	n.a.
n.a.	NA (bag)	n.a.	n.a.	n.a.	n.a.	n.a.	n.a.
n.a.	NA (bag)	n.a.	n.a.	n.a.	n.a.	n.a.	n.a.
12	Copaene <alpha->	13.190	1830694.009	54965329.096	0.63	0.58	n.a.
n.a.	NA (bag)	n.a.	n.a.	n.a.	n.a.	n.a.	n.a.
n.a.	NA (bag)	n.a.	n.a.	n.a.	n.a.	n.a.	n.a.
n.a.	NA (bag)	n.a.	n.a.	n.a.	n.a.	n.a.	n.a.
n.a.	NA (bag)	n.a.	n.a.	n.a.	n.a.	n.a.	n.a.
n.a.	Elemene <beta->	n.a.	n.a.	n.a.	n.a.	n.a.	n.a.
n.a.	NA (bag)	n.a.	n.a.	n.a.	n.a.	n.a.	n.a.
n.a.	NA (bag)	n.a.	n.a.	n.a.	n.a.	n.a.	n.a.
n.a.	NA (bag)	n.a.	n.a.	n.a.	n.a.	n.a.	n.a.
13	Caryophyllene	13.803	15523514.902	530874545.203	5.31	5.56	n.a.
14	Copaene <beta->	13.901	1316922.403	43251093.401	0.45	0.45	n.a.
n.a.	NA (bag)	n.a.	n.a.	n.a.	n.a.	n.a.	n.a.
n.a.	NA (bag)	n.a.	n.a.	n.a.	n.a.	n.a.	n.a.
n.a.	NA (bag)	n.a.	n.a.	n.a.	n.a.	n.a.	n.a.
n.a.	Farnesene <(E)-, beta->	n.a.	n.a.	n.a.	n.a.	n.a.	n.a.
n.a.	Humulene	n.a.	n.a.	n.a.	n.a.	n.a.	n.a.
n.a.	NA (bag)	n.a.	n.a.	n.a.	n.a.	n.a.	n.a.
15	Aromadendrene	14.330	2065141.888	55467173.357	0.71	0.58	n.a.
n.a.	Caryophyllene <9-epi-(E)->	n.a.	n.a.	n.a.	n.a.	n.a.	n.a.
16	Muurrolene <gamma->	14.479	44968078.302	1643747302.044	15.37	17.22	n.a.
n.a.	NA (bag)	n.a.	n.a.	n.a.	n.a.	n.a.	n.a.
17	Germacrene D	14.575	7974231.590	160437193.061	2.73	1.68	n.a.
n.a.	NA (bag)	n.a.	n.a.	n.a.	n.a.	n.a.	n.a.
18	Farnesene <(E,E)-, alpha->	14.731	32547498.560	1203900703.183	11.13	12.61	n.a.
n.a.	NA (bag)	n.a.	n.a.	n.a.	n.a.	n.a.	n.a.
n.a.	NA (bag)	n.a.	n.a.	n.a.	n.a.	n.a.	n.a.
19	Calamenene	15.051	6043258.434	145920178.181	2.07	1.53	n.a.
20	Cadinene <delta->	15.092	3120091.902	93225827.948	1.07	0.98	n.a.
n.a.	NA (bag)	n.a.	n.a.	n.a.	n.a.	n.a.	n.a.
n.a.	NA (bag)	n.a.	n.a.	n.a.	n.a.	n.a.	n.a.
n.a.	Cadina-1,4-diene <trans->	n.a.	n.a.	n.a.	n.a.	n.a.	n.a.
n.a.	NA (bag)	n.a.	n.a.	n.a.	n.a.	n.a.	n.a.
n.a.	NA (bag)	n.a.	n.a.	n.a.	n.a.	n.a.	n.a.
21	Nerolidol	15.415	1917323.913	59805704.324	0.66	0.63	n.a.
22		15.544	1902241.158	105369925.736	0.65	1.10	n.a.
23	(3E,7E)-4,8,12-Trimethyltrideca-1,3,7,11-tetraene	15.578	12961711.611	506852446.255	4.43	5.31	n.a.
n.a.	NA (bag)	n.a.	n.a.	n.a.	n.a.	n.a.	n.a.
n.a.	NA (bag)	n.a.	n.a.	n.a.	n.a.	n.a.	n.a.
n.a.	NA (bag)	n.a.	n.a.	n.a.	n.a.	n.a.	n.a.
n.a.	NA (contaminant)	n.a.	n.a.	n.a.	n.a.	n.a.	n.a.
n.a.	NA (bag)	n.a.	n.a.	n.a.	n.a.	n.a.	n.a.
n.a.	NA (bag)	n.a.	n.a.	n.a.	n.a.	n.a.	n.a.
n.a.	NA (bag)	n.a.	n.a.	n.a.	n.a.	n.a.	n.a.
n.a.	NA (bag)	n.a.	n.a.	n.a.	n.a.	n.a.	n.a.
n.a.	unknown	n.a.	n.a.	n.a.	n.a.	n.a.	n.a.
n.a.	unknown	n.a.	n.a.	n.a.	n.a.	n.a.	n.a.
n.a.	NA (bag)	n.a.	n.a.	n.a.	n.a.	n.a.	n.a.
n.a.	NA (bag)	n.a.	n.a.	n.a.	n.a.	n.a.	n.a.
n.a.	NA (bag)	n.a.	n.a.	n.a.	n.a.	n.a.	n.a.

n.a.	NA (bag)	n.a.	n.a.	n.a.	n.a.	n.a.	n.a.
n.a.	NA (bag)	n.a.	n.a.	n.a.	n.a.	n.a.	n.a.
n.a.	NA (bag)	n.a.	n.a.	n.a.	n.a.	n.a.	n.a.
n.a.	NA (contaminant)	n.a.	n.a.	n.a.	n.a.	n.a.	n.a.
n.a.	NA (bag)	n.a.	n.a.	n.a.	n.a.	n.a.	n.a.
n.a.	NA (bag)	n.a.	n.a.	n.a.	n.a.	n.a.	n.a.
n.a.	NA (bag)	n.a.	n.a.	n.a.	n.a.	n.a.	n.a.
n.a.	NA (bag)	n.a.	n.a.	n.a.	n.a.	n.a.	n.a.
Total:				**292524569.098**	**9544556882.241**	**100.00**	**100.00**

Chromatogram and SST Results

Injection Details

Injection Name:	**rose_clean_greenhouse_19-2**	*Run Time (min):*	**19.99**
Vial Number:	**23**	*Injection Volume:*	**1.00**
Injection Type:	**Unknown**	*Channel:*	**TIC**
Calibration Level:		*Wavelength:*	**n.a.**
Instrument Method:	**training-splitless**	*Bandwidth:*	**n.a.**
Processing Method:	**basic qualitative**	*Dilution Factor:*	**1.0000**
Injection Date/Time:	**21/Sep/19 13:54**	*Sample Weight:*	**1.0000**

Chromatogram

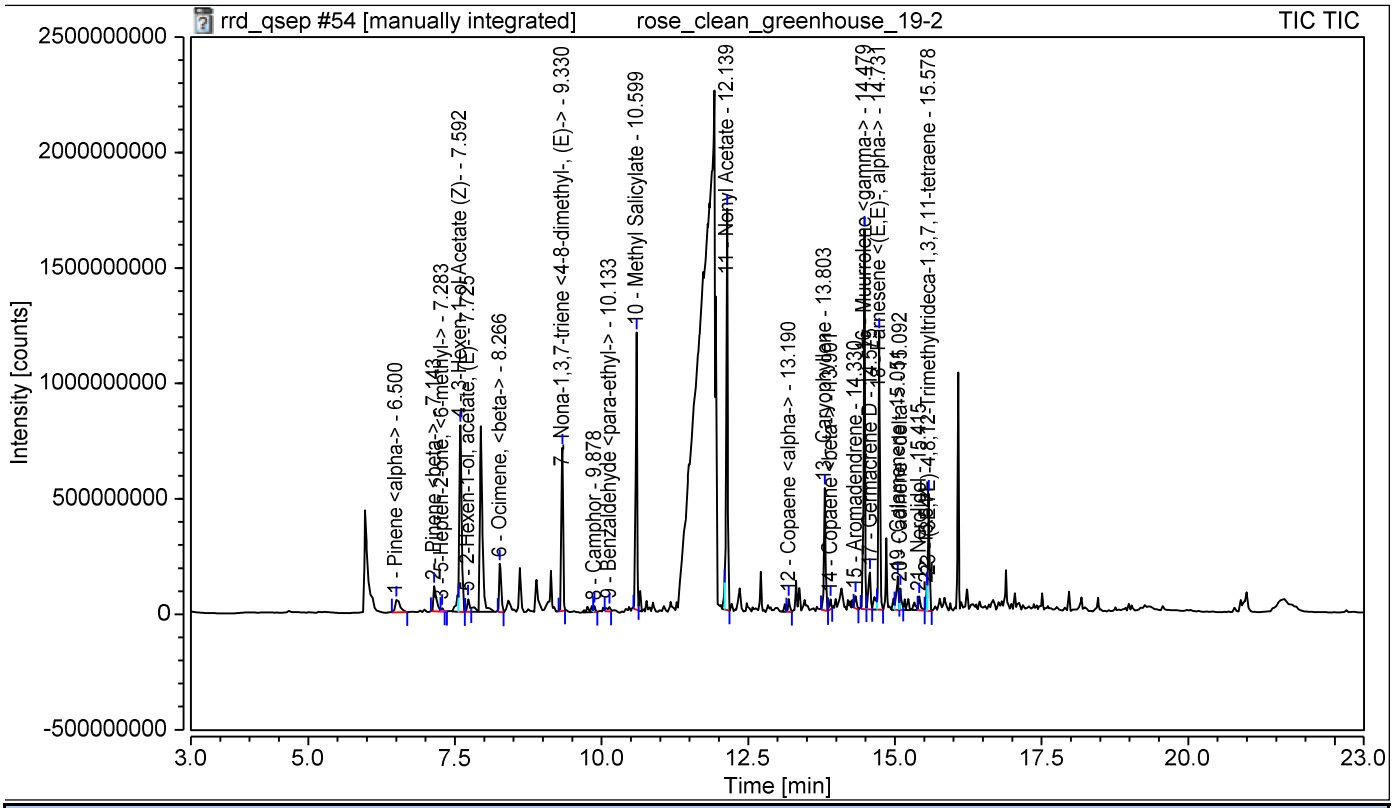

SST Results

No.	Name	Inj.Condition	Peak	Test Result	Injection
Number of executed test cases:	**n.a.**		**Total Result:**	**Passed**	

Chromatogram and Results

Injection Details

Injection Name:	**rose_clean_greenhouse_20-2**	*Run Time (min):*	**19.99**
Vial Number:	**24**	*Injection Volume:*	**1.00**
Injection Type:	**Unknown**	*Channel:*	**TIC**
Calibration Level:		*Wavelength:*	**n.a.**
Instrument Method:	**training-splitless**	*Bandwidth:*	**n.a.**
Processing Method:	**basic qualitative**	*Dilution Factor:*	**1.0000**
Injection Date/Time:	**21/Sep/19 14:22**	*Sample Weight:*	**1.0000**

Chromatogram

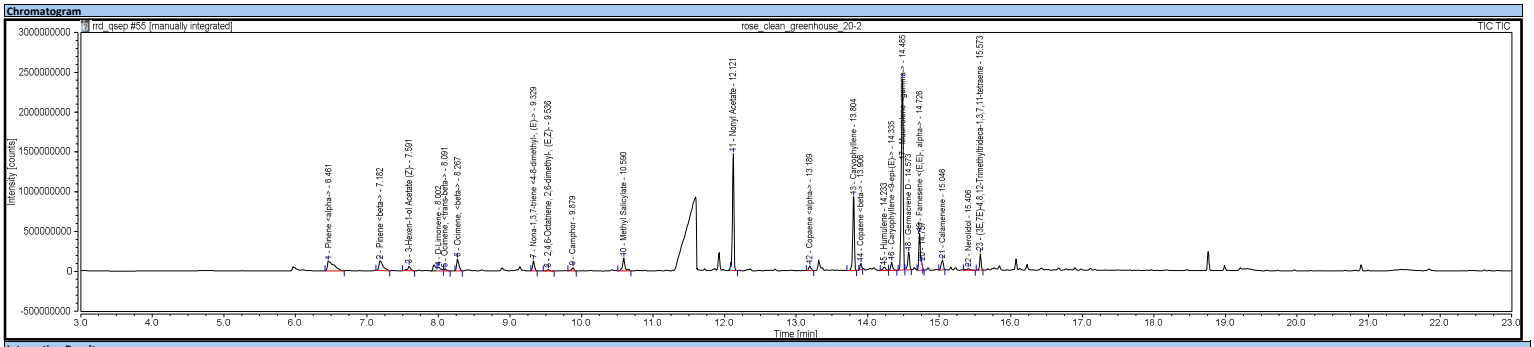

Integration Results

No.	Peak Name	Retention Time min	Area counts*min	Height counts	Relative Area %	Relative Height %	Amount
n.a.	2-Hexenal	n.a.	n.a.	n.a.	n.a.	n.a.	n.a.
n.a.	3-Hexen-1-ol, (Z)-	n.a.	n.a.	n.a.	n.a.	n.a.	n.a.
n.a.	Pentane, 3-ethyl-2,2-dimethyl-	n.a.	n.a.	n.a.	n.a.	n.a.	n.a.
n.a.	NA (bag)	n.a.	n.a.	n.a.	n.a.	n.a.	n.a.
n.a.	NA (bag)	n.a.	n.a.	n.a.	n.a.	n.a.	n.a.
1	Pinene <alpha->	6.461	12907902.026	125208305.992	5.96	1.78	n.a.
n.a.	NA (bag)	n.a.	n.a.	n.a.	n.a.	n.a.	n.a.
n.a.	2-Thujene	n.a.	n.a.	n.a.	n.a.	n.a.	n.a.
2	Pinene <beta->	7.182	8268447.428	122919580.266	3.82	1.75	n.a.
n.a.	5-Hepten-2-one, <6-methyl->	n.a.	n.a.	n.a.	n.a.	n.a.	n.a.
n.a.	Myrcene <beta->	n.a.	n.a.	n.a.	n.a.	n.a.	n.a.
n.a.	NA (bag)	n.a.	n.a.	n.a.	n.a.	n.a.	n.a.
n.a.	NA (bag)	n.a.	n.a.	n.a.	n.a.	n.a.	n.a.
3	3-Hexen-1-ol Acetate (Z)-	7.591	2997835.833	59386245.893	1.39	0.85	n.a.
n.a.	Acetic acid, hexyl ester	n.a.	n.a.	n.a.	n.a.	n.a.	n.a.
n.a.	2-Hexen-1-ol, acetate, (E)-	n.a.	n.a.	n.a.	n.a.	n.a.	n.a.
n.a.	NA (bag)	n.a.	n.a.	n.a.	n.a.	n.a.	n.a.
n.a.	NA (1-Hexanol, 2-ethyl-)	n.a.	n.a.	n.a.	n.a.	n.a.	n.a.
n.a.	NA (bag)	n.a.	n.a.	n.a.	n.a.	n.a.	n.a.
4	D-Limonene	8.002	2721510.900	46980815.357	1.26	0.67	n.a.
n.a.	NA (bag)	n.a.	n.a.	n.a.	n.a.	n.a.	n.a.
5	Ocimene, <trans-beta->	8.091	1021074.397	27761682.585	0.47	0.40	n.a.
6	Ocimene, <beta->	8.267	5558733.603	150326855.881	2.57	2.14	n.a.
n.a.	NA (bag)	n.a.	n.a.	n.a.	n.a.	n.a.	n.a.
n.a.	NA (bag)	n.a.	n.a.	n.a.	n.a.	n.a.	n.a.
n.a.	NA (bag)	n.a.	n.a.	n.a.	n.a.	n.a.	n.a.
n.a.	Trivertal	n.a.	n.a.	n.a.	n.a.	n.a.	n.a.
n.a.	NA (bag)	n.a.	n.a.	n.a.	n.a.	n.a.	n.a.
n.a.	NA (bag)	n.a.	n.a.	n.a.	n.a.	n.a.	n.a.
n.a.	NA (bag)	n.a.	n.a.	n.a.	n.a.	n.a.	n.a.
n.a.	NA (bag)	n.a.	n.a.	n.a.	n.a.	n.a.	n.a.
n.a.	NA (bag)	n.a.	n.a.	n.a.	n.a.	n.a.	n.a.
7	Nona-1,3,7-triene <4-8-dimethyl-, (E)->	9.329	3594673.302	125078658.689	1.66	1.78	n.a.
8	2,4,6-Octatriene, 2,6-dimethyl-, (E,Z)-	9.536	680420.700	17643663.342	0.31	0.25	n.a.
9	Camphor	9.879	1585470.165	44530740.352	0.73	0.63	n.a.
n.a.	Benzaldehyde <para-ethyl->	n.a.	n.a.	n.a.	n.a.	n.a.	n.a.
n.a.	NA (bag)	n.a.	n.a.	n.a.	n.a.	n.a.	n.a.
n.a.	NA (bag)	n.a.	n.a.	n.a.	n.a.	n.a.	n.a.
10	Methyl Salicylate	10.590	6422337.192	158724054.636	2.97	2.26	n.a.
n.a.	NA (bag)	n.a.	n.a.	n.a.	n.a.	n.a.	n.a.
n.a.	NA (bag)	n.a.	n.a.	n.a.	n.a.	n.a.	n.a.
n.a.	NA (bag)	n.a.	n.a.	n.a.	n.a.	n.a.	n.a.
n.a.	NA (bag)	n.a.	n.a.	n.a.	n.a.	n.a.	n.a.
n.a.	NA (bag)	n.a.	n.a.	n.a.	n.a.	n.a.	n.a.
n.a.	NA (bag)	n.a.	n.a.	n.a.	n.a.	n.a.	n.a.
n.a.	NA (bag)	n.a.	n.a.	n.a.	n.a.	n.a.	n.a.
n.a.	NA (bag)	n.a.	n.a.	n.a.	n.a.	n.a.	n.a.
n.a.	NA (bag)	n.a.	n.a.	n.a.	n.a.	n.a.	n.a.
n.a.	NA (bag)	n.a.	n.a.	n.a.	n.a.	n.a.	n.a.
n.a.	NA (bag)	n.a.	n.a.	n.a.	n.a.	n.a.	n.a.
n.a.	NA (bag)	n.a.	n.a.	n.a.	n.a.	n.a.	n.a.
n.a.	NA (bag)	n.a.	n.a.	n.a.	n.a.	n.a.	n.a.
n.a.	NA (bag)	n.a.	n.a.	n.a.	n.a.	n.a.	n.a.
n.a.	NA (bag)	n.a.	n.a.	n.a.	n.a.	n.a.	n.a.
n.a.	NA (bag)	n.a.	n.a.	n.a.	n.a.	n.a.	n.a.
n.a.	NA (bag)	n.a.	n.a.	n.a.	n.a.	n.a.	n.a.
n.a.	NA (bag)	n.a.	n.a.	n.a.	n.a.	n.a.	n.a.
n.a.	NA (bag)	n.a.	n.a.	n.a.	n.a.	n.a.	n.a.
n.a.	NA (bag)	n.a.	n.a.	n.a.	n.a.	n.a.	n.a.
n.a.	NA (bag)	n.a.	n.a.	n.a.	n.a.	n.a.	n.a.
n.a.	NA (bag)	n.a.	n.a.	n.a.	n.a.	n.a.	n.a.
n.a.	NA (bag)	n.a.	n.a.	n.a.	n.a.	n.a.	n.a.
n.a.	NA (bag)	n.a.	n.a.	n.a.	n.a.	n.a.	n.a.
n.a.	NA (bag)	n.a.	n.a.	n.a.	n.a.	n.a.	n.a.
n.a.	NA (bag)	n.a.	n.a.	n.a.	n.a.	n.a.	n.a.
11	Nonyl Acetate	12.121	36586320.171	1468212938.984	16.90	20.92	n.a.
n.a.	NA (bag)	n.a.	n.a.	n.a.	n.a.	n.a.	n.a.
n.a.	NA (bag)	n.a.	n.a.	n.a.	n.a.	n.a.	n.a.
n.a.	NA (bag)	n.a.	n.a.	n.a.	n.a.	n.a.	n.a.
n.a.	NA (bag)	n.a.	n.a.	n.a.	n.a.	n.a.	n.a.
n.a.	NA (bag)	n.a.	n.a.	n.a.	n.a.	n.a.	n.a.
n.a.	NA (bag)	n.a.	n.a.	n.a.	n.a.	n.a.	n.a.
n.a.	NA (bag)	n.a.	n.a.	n.a.	n.a.	n.a.	n.a.
n.a.	NA (bag)	n.a.	n.a.	n.a.	n.a.	n.a.	n.a.
12	Copaene <alpha->	13.189	2129466.590	61861692.880	0.98	0.88	n.a.
n.a.	NA (bag)	n.a.	n.a.	n.a.	n.a.	n.a.	n.a.
n.a.	NA (bag)	n.a.	n.a.	n.a.	n.a.	n.a.	n.a.
n.a.	NA (bag)	n.a.	n.a.	n.a.	n.a.	n.a.	n.a.
n.a.	NA (bag)	n.a.	n.a.	n.a.	n.a.	n.a.	n.a.
n.a.	Elemene <beta->	n.a.	n.a.	n.a.	n.a.	n.a.	n.a.
n.a.	NA (bag)	n.a.	n.a.	n.a.	n.a.	n.a.	n.a.
n.a.	NA (bag)	n.a.	n.a.	n.a.	n.a.	n.a.	n.a.
n.a.	NA (bag)	n.a.	n.a.	n.a.	n.a.	n.a.	n.a.
13	Caryophyllene	13.804	24696968.662	925960817.263	11.41	13.19	n.a.
14	Copaene <beta->	13.906	1790674.691	78835148.542	0.83	1.12	n.a.
n.a.	NA (bag)	n.a.	n.a.	n.a.	n.a.	n.a.	n.a.
n.a.	NA (bag)	n.a.	n.a.	n.a.	n.a.	n.a.	n.a.
n.a.	NA (bag)	n.a.	n.a.	n.a.	n.a.	n.a.	n.a.
n.a.	Farnesene <(E)-, beta->	n.a.	n.a.	n.a.	n.a.	n.a.	n.a.
15	Humulene	14.233	1877336.199	51535349.246	0.87	0.73	n.a.
n.a.	NA (bag)	n.a.	n.a.	n.a.	n.a.	n.a.	n.a.
n.a.	Aromadendrene	n.a.	n.a.	n.a.	n.a.	n.a.	n.a.
16	Caryophyllene <9-epi-(E)->	14.335	3126835.076	103765504.114	1.44	1.48	n.a.
17	Muurrolene <gamma->	14.485	70834179.950	2401352093.324	32.73	34.22	n.a.
n.a.	NA (bag)	n.a.	n.a.	n.a.	n.a.	n.a.	n.a.
18	Germacrene D	14.573	6053426.231	217955323.923	2.80	3.11	n.a.
n.a.	NA (bag)	n.a.	n.a.	n.a.	n.a.	n.a.	n.a.
19	Farnesene <(E,E)-, alpha->	14.726	13250466.377	465312018.886	6.12	6.63	n.a.
20		14.757	269533.351	20421138.698	0.12	0.29	n.a.
n.a.	NA (bag)	n.a.	n.a.	n.a.	n.a.	n.a.	n.a.
n.a.	NA (bag)	n.a.	n.a.	n.a.	n.a.	n.a.	n.a.
n.a.	Cadinene <delta->	n.a.	n.a.	n.a.	n.a.	n.a.	n.a.
21	Calamenene	15.046	4240760.424	119031605.011	1.96	1.70	n.a.
n.a.	NA (bag)	n.a.	n.a.	n.a.	n.a.	n.a.	n.a.
n.a.	NA (bag)	n.a.	n.a.	n.a.	n.a.	n.a.	n.a.
n.a.	Cadina-1,4-diene <trans->	n.a.	n.a.	n.a.	n.a.	n.a.	n.a.
n.a.	NA (bag)	n.a.	n.a.	n.a.	n.a.	n.a.	n.a.
n.a.	NA (bag)	n.a.	n.a.	n.a.	n.a.	n.a.	n.a.
22	Nerolidol	15.406	939569.468	22746699.178	0.43	0.32	n.a.
23	(3E,7E)-4,8,12-Trimethyltrideca-1,3,7,11-tetraene	15.573	4888114.480	202467710.488	2.26	2.88	n.a.
n.a.	NA (bag)	n.a.	n.a.	n.a.	n.a.	n.a.	n.a.
n.a.	NA (bag)	n.a.	n.a.	n.a.	n.a.	n.a.	n.a.
n.a.	NA (bag)	n.a.	n.a.	n.a.	n.a.	n.a.	n.a.
n.a.	NA (contaminant)	n.a.	n.a.	n.a.	n.a.	n.a.	n.a.
n.a.	NA (bag)	n.a.	n.a.	n.a.	n.a.	n.a.	n.a.
n.a.	NA (bag)	n.a.	n.a.	n.a.	n.a.	n.a.	n.a.
n.a.	NA (bag)	n.a.	n.a.	n.a.	n.a.	n.a.	n.a.
n.a.	NA (bag)	n.a.	n.a.	n.a.	n.a.	n.a.	n.a.
n.a.	unknown	n.a.	n.a.	n.a.	n.a.	n.a.	n.a.
n.a.	unknown	n.a.	n.a.	n.a.	n.a.	n.a.	n.a.
n.a.	NA (bag)	n.a.	n.a.	n.a.	n.a.	n.a.	n.a.
n.a.	NA (bag)	n.a.	n.a.	n.a.	n.a.	n.a.	n.a.
n.a.	NA (bag)	n.a.	n.a.	n.a.	n.a.	n.a.	n.a.

n.a.	NA (bag)	n.a.	n.a.	n.a.	n.a.	n.a.	n.a.
n.a.	NA (bag)	n.a.	n.a.	n.a.	n.a.	n.a.	n.a.
n.a.	NA (bag)	n.a.	n.a.	n.a.	n.a.	n.a.	n.a.
n.a.	NA (contaminant)	n.a.	n.a.	n.a.	n.a.	n.a.	n.a.
n.a.	NA (bag)	n.a.	n.a.	n.a.	n.a.	n.a.	n.a.
n.a.	NA (bag)	n.a.	n.a.	n.a.	n.a.	n.a.	n.a.
n.a.	NA (bag)	n.a.	n.a.	n.a.	n.a.	n.a.	n.a.
n.a.	NA (bag)	n.a.	n.a.	n.a.	n.a.	n.a.	n.a.
Total:				**216442057.215**	**7018018643.529**	**100.00**	**100.00**

Chromatogram and SST Results

Injection Details

Injection Name:	**rose_clean_greenhouse_20-2**	*Run Time (min):*	**19.99**
Vial Number:	**24**	*Injection Volume:*	**1.00**
Injection Type:	**Unknown**	*Channel:*	**TIC**
Calibration Level:		*Wavelength:*	**n.a.**
Instrument Method:	**training-splitless**	*Bandwidth:*	**n.a.**
Processing Method:	**basic qualitative**	*Dilution Factor:*	**1.0000**
Injection Date/Time:	**21/Sep/19 14:22**	*Sample Weight:*	**1.0000**

Chromatogram

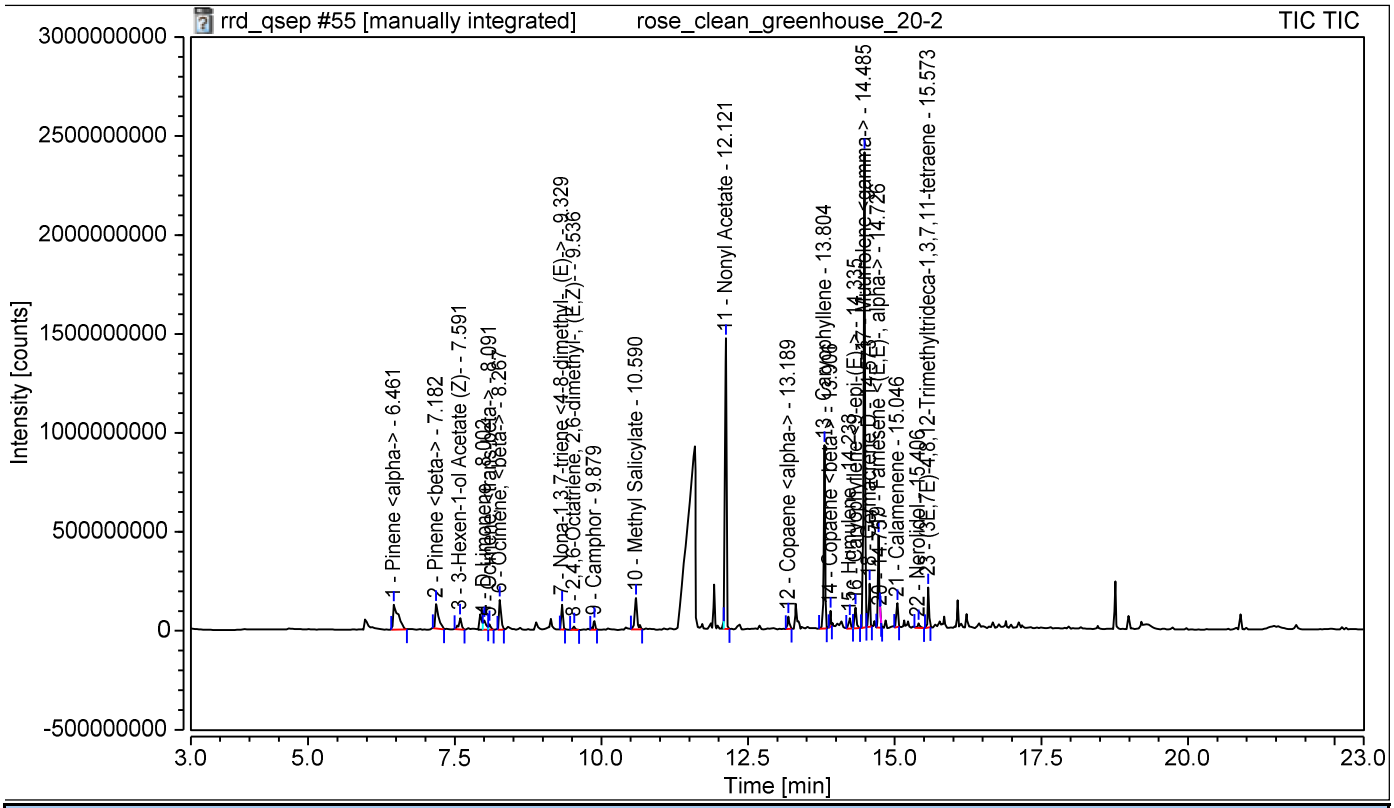

SST Results

No.	Name	Inj.Condition	Peak	Test Result	Injection
Number of executed test cases:		**n.a.**	**Total Result:**	**Passed**	

Chromatogram and Results

Injection Details

Injection Name:	**rose_clean_greenhouse_10-3**	*Run Time (min):*	**19.99**
Vial Number:	**25**	*Injection Volume:*	**1.00**
Injection Type:	**Unknown**	*Channel:*	**TIC**
Calibration Level:		*Wavelength:*	**n.a.**
Instrument Method:	**training-splitless**	*Bandwidth:*	**n.a.**
Processing Method:	**basic qualitative**	*Dilution Factor:*	**1.0000**
Injection Date/Time:	**21/Sep/19 14:50**	*Sample Weight:*	**1.0000**

Chromatogram

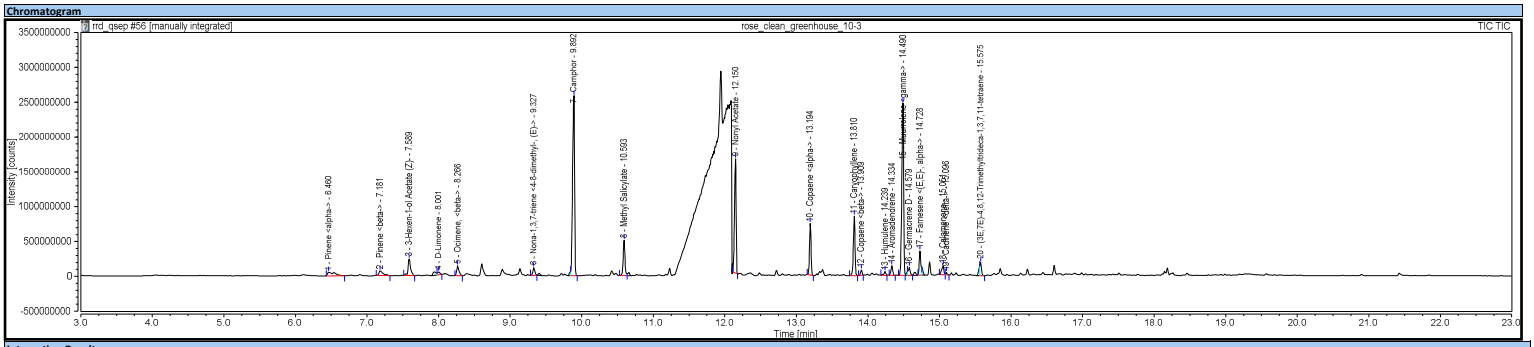

Integration Results

No.	Peak Name	Retention Time min	Area counts*min	Height counts	Relative Area %	Relative Height %	Amount
n.a.	2-Hexenal	n.a.	n.a.	n.a.	n.a.	n.a.	n.a.
n.a.	3-Hexen-1-ol, (Z)-	n.a.	n.a.	n.a.	n.a.	n.a.	n.a.
n.a.	Pentane, 3-ethyl-2,2-dimethyl-	n.a.	n.a.	n.a.	n.a.	n.a.	n.a.
n.a.	NA (bag)	n.a.	n.a.	n.a.	n.a.	n.a.	n.a.
n.a.	NA (bag)	n.a.	n.a.	n.a.	n.a.	n.a.	n.a.
1	Pinene <alpha->	6.460	6211492.574	53706354.550	1.93	0.51	n.a.
n.a.	NA (bag)	n.a.	n.a.	n.a.	n.a.	n.a.	n.a.
n.a.	2-Thujene	n.a.	n.a.	n.a.	n.a.	n.a.	n.a.
2	Pinene <beta->	7.181	4334411.135	65438923.611	1.35	0.62	n.a.
n.a.	5-Hepten-2-one, <6-methyl->	n.a.	n.a.	n.a.	n.a.	n.a.	n.a.
n.a.	Myrcene <beta->	n.a.	n.a.	n.a.	n.a.	n.a.	n.a.
n.a.	NA (bag)	n.a.	n.a.	n.a.	n.a.	n.a.	n.a.
n.a.	NA (bag)	n.a.	n.a.	n.a.	n.a.	n.a.	n.a.
3	3-Hexen-1-ol Acetate (Z)-	7.589	10145373.220	237341475.642	3.15	2.25	n.a.
n.a.	Acetic acid, hexyl ester	n.a.	n.a.	n.a.	n.a.	n.a.	n.a.
n.a.	2-Hexen-1-ol, acetate, (E)-	n.a.	n.a.	n.a.	n.a.	n.a.	n.a.
n.a.	NA (bag)	n.a.	n.a.	n.a.	n.a.	n.a.	n.a.
n.a.	NA (1-Hexanol, 2-ethyl-)	n.a.	n.a.	n.a.	n.a.	n.a.	n.a.
n.a.	NA (bag)	n.a.	n.a.	n.a.	n.a.	n.a.	n.a.
4	D-Limonene	8.001	1515089.665	39561500.912	0.47	0.38	n.a.
n.a.	NA (bag)	n.a.	n.a.	n.a.	n.a.	n.a.	n.a.
n.a.	Ocimene, <trans-beta->	n.a.	n.a.	n.a.	n.a.	n.a.	n.a.
5	Ocimene, <beta->	8.266	5315228.070	143509066.157	1.65	1.36	n.a.
n.a.	NA (bag)	n.a.	n.a.	n.a.	n.a.	n.a.	n.a.
n.a.	NA (bag)	n.a.	n.a.	n.a.	n.a.	n.a.	n.a.
n.a.	NA (bag)	n.a.	n.a.	n.a.	n.a.	n.a.	n.a.
n.a.	Trivertal	n.a.	n.a.	n.a.	n.a.	n.a.	n.a.
n.a.	NA (bag)	n.a.	n.a.	n.a.	n.a.	n.a.	n.a.
n.a.	NA (bag)	n.a.	n.a.	n.a.	n.a.	n.a.	n.a.
n.a.	NA (bag)	n.a.	n.a.	n.a.	n.a.	n.a.	n.a.
n.a.	NA (bag)	n.a.	n.a.	n.a.	n.a.	n.a.	n.a.
n.a.	NA (bag)	n.a.	n.a.	n.a.	n.a.	n.a.	n.a.
6	Nona-1,3,7-triene <4-8-dimethyl-, (E)->	9.327	3548805.963	111246545.858	1.10	1.06	n.a.
n.a.	2,4,6-Octatriene, 2,6-dimethyl-, (E,Z)-	n.a.	n.a.	n.a.	n.a.	n.a.	n.a.
7	Camphor	9.892	85750062.169	2579188183.167	26.64	24.49	n.a.
n.a.	Benzaldehyde <para-ethyl->	n.a.	n.a.	n.a.	n.a.	n.a.	n.a.
n.a.	NA (bag)	n.a.	n.a.	n.a.	n.a.	n.a.	n.a.
n.a.	NA (bag)	n.a.	n.a.	n.a.	n.a.	n.a.	n.a.
8	Methyl Salicylate	10.593	14643355.460	506391073.644	4.55	4.81	n.a.
n.a.	NA (bag)	n.a.	n.a.	n.a.	n.a.	n.a.	n.a.
n.a.	NA (bag)	n.a.	n.a.	n.a.	n.a.	n.a.	n.a.
n.a.	NA (bag)	n.a.	n.a.	n.a.	n.a.	n.a.	n.a.
n.a.	NA (bag)	n.a.	n.a.	n.a.	n.a.	n.a.	n.a.
n.a.	NA (bag)	n.a.	n.a.	n.a.	n.a.	n.a.	n.a.
n.a.	NA (bag)	n.a.	n.a.	n.a.	n.a.	n.a.	n.a.
n.a.	NA (bag)	n.a.	n.a.	n.a.	n.a.	n.a.	n.a.
n.a.	NA (bag)	n.a.	n.a.	n.a.	n.a.	n.a.	n.a.
n.a.	NA (bag)	n.a.	n.a.	n.a.	n.a.	n.a.	n.a.
n.a.	NA (bag)	n.a.	n.a.	n.a.	n.a.	n.a.	n.a.
n.a.	NA (bag)	n.a.	n.a.	n.a.	n.a.	n.a.	n.a.
n.a.	NA (bag)	n.a.	n.a.	n.a.	n.a.	n.a.	n.a.
n.a.	NA (bag)	n.a.	n.a.	n.a.	n.a.	n.a.	n.a.
n.a.	NA (bag)	n.a.	n.a.	n.a.	n.a.	n.a.	n.a.
n.a.	NA (bag)	n.a.	n.a.	n.a.	n.a.	n.a.	n.a.
n.a.	NA (bag)	n.a.	n.a.	n.a.	n.a.	n.a.	n.a.
n.a.	NA (bag)	n.a.	n.a.	n.a.	n.a.	n.a.	n.a.
n.a.	NA (bag)	n.a.	n.a.	n.a.	n.a.	n.a.	n.a.
n.a.	NA (bag)	n.a.	n.a.	n.a.	n.a.	n.a.	n.a.
n.a.	NA (bag)	n.a.	n.a.	n.a.	n.a.	n.a.	n.a.
n.a.	NA (bag)	n.a.	n.a.	n.a.	n.a.	n.a.	n.a.
n.a.	NA (bag)	n.a.	n.a.	n.a.	n.a.	n.a.	n.a.
n.a.	NA (bag)	n.a.	n.a.	n.a.	n.a.	n.a.	n.a.
n.a.	NA (bag)	n.a.	n.a.	n.a.	n.a.	n.a.	n.a.
9	Nonyl Acetate	12.150	43485557.216	1639133839.572	13.51	15.56	n.a.
n.a.	NA (bag)	n.a.	n.a.	n.a.	n.a.	n.a.	n.a.
n.a.	NA (bag)	n.a.	n.a.	n.a.	n.a.	n.a.	n.a.
n.a.	NA (bag)	n.a.	n.a.	n.a.	n.a.	n.a.	n.a.
n.a.	NA (bag)	n.a.	n.a.	n.a.	n.a.	n.a.	n.a.
n.a.	NA (bag)	n.a.	n.a.	n.a.	n.a.	n.a.	n.a.
n.a.	NA (bag)	n.a.	n.a.	n.a.	n.a.	n.a.	n.a.
n.a.	NA (bag)	n.a.	n.a.	n.a.	n.a.	n.a.	n.a.
n.a.	NA (bag)	n.a.	n.a.	n.a.	n.a.	n.a.	n.a.
10	Copaene <alpha->	13.194	18613674.318	741017298.778	5.78	7.04	n.a.
n.a.	NA (bag)	n.a.	n.a.	n.a.	n.a.	n.a.	n.a.
n.a.	NA (bag)	n.a.	n.a.	n.a.	n.a.	n.a.	n.a.
n.a.	NA (bag)	n.a.	n.a.	n.a.	n.a.	n.a.	n.a.
n.a.	NA (bag)	n.a.	n.a.	n.a.	n.a.	n.a.	n.a.
n.a.	Elemene <beta->	n.a.	n.a.	n.a.	n.a.	n.a.	n.a.
n.a.	NA (bag)	n.a.	n.a.	n.a.	n.a.	n.a.	n.a.
n.a.	NA (bag)	n.a.	n.a.	n.a.	n.a.	n.a.	n.a.
n.a.	NA (bag)	n.a.	n.a.	n.a.	n.a.	n.a.	n.a.
11	Caryophyllene	13.810	22905018.817	855106868.432	7.11	8.12	n.a.
12	Copaene <beta->	13.909	2033864.438	79534289.920	0.63	0.76	n.a.
n.a.	NA (bag)	n.a.	n.a.	n.a.	n.a.	n.a.	n.a.
n.a.	NA (bag)	n.a.	n.a.	n.a.	n.a.	n.a.	n.a.
n.a.	NA (bag)	n.a.	n.a.	n.a.	n.a.	n.a.	n.a.
n.a.	Farnesene <(E)-, beta->	n.a.	n.a.	n.a.	n.a.	n.a.	n.a.
13	Humulene	14.239	1705429.064	55168727.115	0.53	0.52	n.a.
n.a.	NA (bag)	n.a.	n.a.	n.a.	n.a.	n.a.	n.a.
14	Aromadendrene	14.334	3854025.548	134944910.724	1.20	1.28	n.a.
n.a.	Caryophyllene <9-epi-(E)->	n.a.	n.a.	n.a.	n.a.	n.a.	n.a.
15	Muurrolene <gamma->	14.490	74651241.460	2473642774.079	23.19	23.49	n.a.
n.a.	NA (bag)	n.a.	n.a.	n.a.	n.a.	n.a.	n.a.
16	Germacrene D	14.579	3555858.922	114448028.440	1.10	1.09	n.a.
n.a.	NA (bag)	n.a.	n.a.	n.a.	n.a.	n.a.	n.a.
17	Farnesene <(E,E)-, alpha->	14.728	9384051.293	348906326.731	2.91	3.31	n.a.
n.a.	NA (bag)	n.a.	n.a.	n.a.	n.a.	n.a.	n.a.
n.a.	NA (bag)	n.a.	n.a.	n.a.	n.a.	n.a.	n.a.
18	Calamenene	15.051	4682812.892	130890234.625	1.45	1.24	n.a.
19	Cadinene <delta->	15.096	976892.441	37244483.510	0.30	0.35	n.a.
n.a.	NA (bag)	n.a.	n.a.	n.a.	n.a.	n.a.	n.a.
n.a.	NA (bag)	n.a.	n.a.	n.a.	n.a.	n.a.	n.a.
n.a.	Cadina-1,4-diene <trans->	n.a.	n.a.	n.a.	n.a.	n.a.	n.a.
n.a.	NA (bag)	n.a.	n.a.	n.a.	n.a.	n.a.	n.a.
n.a.	NA (bag)	n.a.	n.a.	n.a.	n.a.	n.a.	n.a.
n.a.	Nerolidol	n.a.	n.a.	n.a.	n.a.	n.a.	n.a.
20	(3E,7E)-4,8,12-Trimethyltrideca-1,3,7,11-tetraene	15.575	4619458.919	185730567.478	1.43	1.76	n.a.
n.a.	NA (bag)	n.a.	n.a.	n.a.	n.a.	n.a.	n.a.
n.a.	NA (bag)	n.a.	n.a.	n.a.	n.a.	n.a.	n.a.
n.a.	NA (bag)	n.a.	n.a.	n.a.	n.a.	n.a.	n.a.
n.a.	NA (contaminant)	n.a.	n.a.	n.a.	n.a.	n.a.	n.a.
n.a.	NA (bag)	n.a.	n.a.	n.a.	n.a.	n.a.	n.a.
n.a.	NA (bag)	n.a.	n.a.	n.a.	n.a.	n.a.	n.a.
n.a.	NA (bag)	n.a.	n.a.	n.a.	n.a.	n.a.	n.a.
n.a.	NA (bag)	n.a.	n.a.	n.a.	n.a.	n.a.	n.a.
n.a.	unknown	n.a.	n.a.	n.a.	n.a.	n.a.	n.a.
n.a.	unknown	n.a.	n.a.	n.a.	n.a.	n.a.	n.a.
n.a.	NA (bag)	n.a.	n.a.	n.a.	n.a.	n.a.	n.a.
n.a.	NA (bag)	n.a.	n.a.	n.a.	n.a.	n.a.	n.a.
n.a.	NA (bag)	n.a.	n.a.	n.a.	n.a.	n.a.	n.a.
n.a.	NA (bag)	n.a.	n.a.	n.a.	n.a.	n.a.	n.a.

n.a.	NA (bag)	n.a.	n.a.	n.a.	n.a.	n.a.	n.a.
n.a.	NA (bag)	n.a.	n.a.	n.a.	n.a.	n.a.	n.a.
n.a.	NA (contaminant)	n.a.	n.a.	n.a.	n.a.	n.a.	n.a.
n.a.	NA (bag)	n.a.	n.a.	n.a.	n.a.	n.a.	n.a.
n.a.	NA (bag)	n.a.	n.a.	n.a.	n.a.	n.a.	n.a.
n.a.	NA (bag)	n.a.	n.a.	n.a.	n.a.	n.a.	n.a.
n.a.	NA (bag)	n.a.	n.a.	n.a.	n.a.	n.a.	n.a.
Total:				**321931703.584**	**10532151472.945**	**100.00**	**100.00**

Chromatogram and SST Results

Injection Details

Injection Name:	**rose_clean_greenhouse_10-3**	*Run Time (min):*	**19.99**
Vial Number:	**25**	*Injection Volume:*	**1.00**
Injection Type:	**Unknown**	*Channel:*	**TIC**
Calibration Level:		*Wavelength:*	**n.a.**
Instrument Method:	**training-splitless**	*Bandwidth:*	**n.a.**
Processing Method:	**basic qualitative**	*Dilution Factor:*	**1.0000**
Injection Date/Time:	**21/Sep/19 14:50**	*Sample Weight:*	**1.0000**

Chromatogram

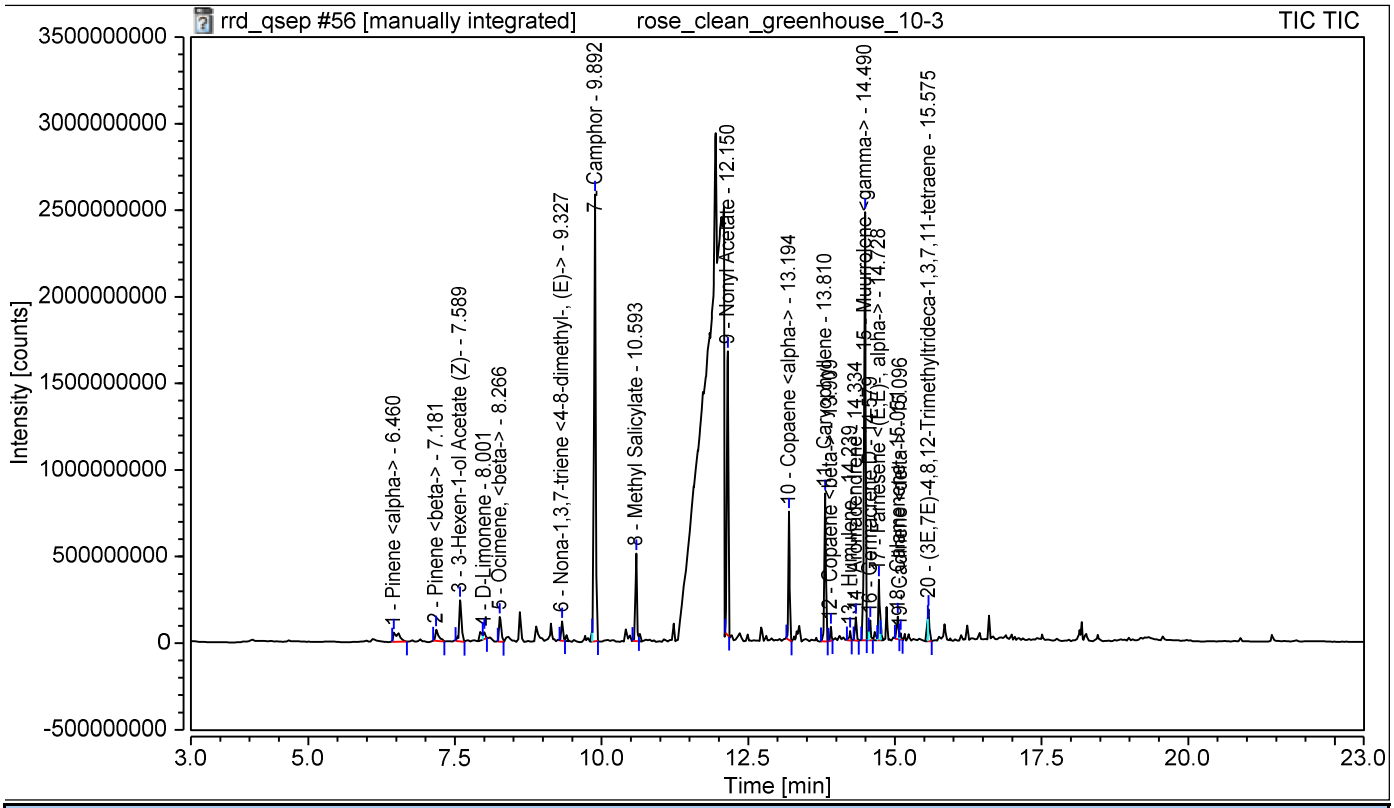

SST Results

No.	Name	Inj.Condition	Peak	Test Result	Injection
Number of executed test cases:	**n.a.**		**Total Result:**	**Passed**	

Chromatogram and Results

Injection Details

Injection Name:	**rose_clean_greenhouse_14-3**	*Run Time (min):*	**19.99**
Vial Number:	**26**	*Injection Volume:*	**1.00**
Injection Type:	**Unknown**	*Channel:*	**TIC**
Calibration Level:		*Wavelength:*	**n.a.**
Instrument Method:	**training-splitless**	*Bandwidth:*	**n.a.**
Processing Method:	**basic qualitative**	*Dilution Factor:*	**1.0000**
Injection Date/Time:	**21/Sep/19 15:18**	*Sample Weight:*	**1.0000**

Chromatogram

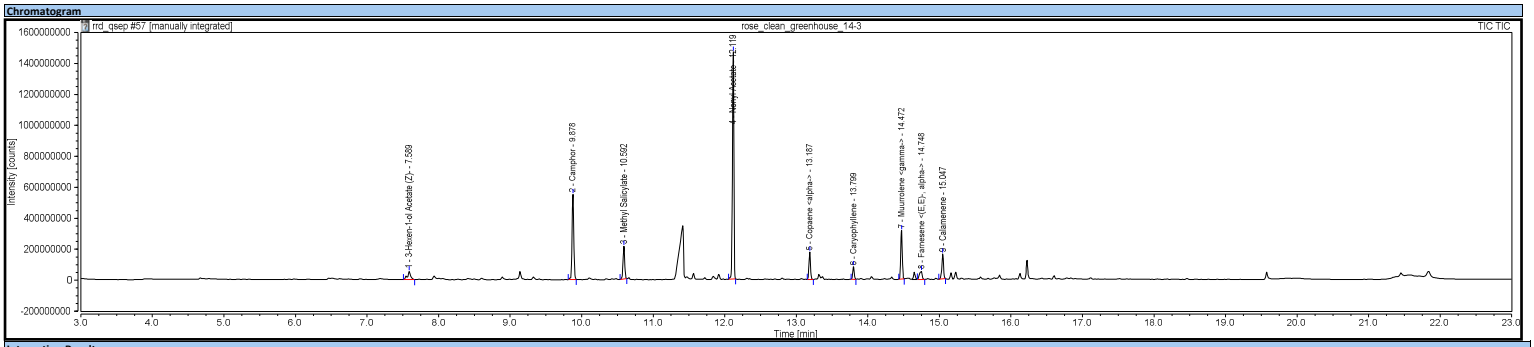

Integration Results

No.	Peak Name	Retention Time min	Area counts*min	Height counts	Relative Area %	Relative Height %	Amount
n.a.	2-Hexenal	n.a.	n.a.	n.a.	n.a.	n.a.	n.a.
n.a.	3-Hexen-1-ol, (Z)-	n.a.	n.a.	n.a.	n.a.	n.a.	n.a.
n.a.	Pentane, 3-ethyl-2,2-dimethyl-	n.a.	n.a.	n.a.	n.a.	n.a.	n.a.
n.a.	NA (bag)	n.a.	n.a.	n.a.	n.a.	n.a.	n.a.
n.a.	NA (bag)	n.a.	n.a.	n.a.	n.a.	n.a.	n.a.
n.a.	Pinene <alpha->	n.a.	n.a.	n.a.	n.a.	n.a.	n.a.
n.a.	NA (bag)	n.a.	n.a.	n.a.	n.a.	n.a.	n.a.
n.a.	2-Thujene	n.a.	n.a.	n.a.	n.a.	n.a.	n.a.
n.a.	Pinene <beta->	n.a.	n.a.	n.a.	n.a.	n.a.	n.a.
n.a.	5-Hepten-2-one, <6-methyl->	n.a.	n.a.	n.a.	n.a.	n.a.	n.a.
n.a.	Myrcene <beta->	n.a.	n.a.	n.a.	n.a.	n.a.	n.a.
n.a.	NA (bag)	n.a.	n.a.	n.a.	n.a.	n.a.	n.a.
n.a.	NA (bag)	n.a.	n.a.	n.a.	n.a.	n.a.	n.a.
1	3-Hexen-1-ol Acetate (Z)-	7.589	2656779.191	51968512.465	3.26	1.70	n.a.
n.a.	Acetic acid, hexyl ester	n.a.	n.a.	n.a.	n.a.	n.a.	n.a.
n.a.	2-Hexen-1-ol, acetate, (E)-	n.a.	n.a.	n.a.	n.a.	n.a.	n.a.
n.a.	NA (bag)	n.a.	n.a.	n.a.	n.a.	n.a.	n.a.
n.a.	NA (1-Hexanol, 2-ethyl-)	n.a.	n.a.	n.a.	n.a.	n.a.	n.a.
n.a.	NA (bag)	n.a.	n.a.	n.a.	n.a.	n.a.	n.a.
n.a.	D-Limonene	n.a.	n.a.	n.a.	n.a.	n.a.	n.a.
n.a.	NA (bag)	n.a.	n.a.	n.a.	n.a.	n.a.	n.a.
n.a.	Ocimene, <trans-beta->	n.a.	n.a.	n.a.	n.a.	n.a.	n.a.
n.a.	Ocimene, <beta->	n.a.	n.a.	n.a.	n.a.	n.a.	n.a.
n.a.	NA (bag)	n.a.	n.a.	n.a.	n.a.	n.a.	n.a.
n.a.	NA (bag)	n.a.	n.a.	n.a.	n.a.	n.a.	n.a.
n.a.	NA (bag)	n.a.	n.a.	n.a.	n.a.	n.a.	n.a.
n.a.	Trivertal	n.a.	n.a.	n.a.	n.a.	n.a.	n.a.
n.a.	NA (bag)	n.a.	n.a.	n.a.	n.a.	n.a.	n.a.
n.a.	NA (bag)	n.a.	n.a.	n.a.	n.a.	n.a.	n.a.
n.a.	NA (bag)	n.a.	n.a.	n.a.	n.a.	n.a.	n.a.
n.a.	NA (bag)	n.a.	n.a.	n.a.	n.a.	n.a.	n.a.
n.a.	Nona-1,3,7-triene <4-8-dimethyl-, (E)->	n.a.	n.a.	n.a.	n.a.	n.a.	n.a.
n.a.	2,4,6-Octatriene, 2,6-dimethyl-, (E,Z)-	n.a.	n.a.	n.a.	n.a.	n.a.	n.a.
2	Camphor	9.878	16157053.299	549871555.261	19.82	17.96	n.a.
n.a.	Benzaldehyde <para-ethyl->	n.a.	n.a.	n.a.	n.a.	n.a.	n.a.
n.a.	NA (bag)	n.a.	n.a.	n.a.	n.a.	n.a.	n.a.
n.a.	NA (bag)	n.a.	n.a.	n.a.	n.a.	n.a.	n.a.
3	Methyl Salicylate	10.592	5834198.837	211371073.039	7.16	6.90	n.a.
n.a.	NA (bag)	n.a.	n.a.	n.a.	n.a.	n.a.	n.a.
n.a.	NA (bag)	n.a.	n.a.	n.a.	n.a.	n.a.	n.a.
n.a.	NA (bag)	n.a.	n.a.	n.a.	n.a.	n.a.	n.a.
n.a.	NA (bag)	n.a.	n.a.	n.a.	n.a.	n.a.	n.a.
n.a.	NA (bag)	n.a.	n.a.	n.a.	n.a.	n.a.	n.a.
n.a.	NA (bag)	n.a.	n.a.	n.a.	n.a.	n.a.	n.a.
n.a.	NA (bag)	n.a.	n.a.	n.a.	n.a.	n.a.	n.a.
n.a.	NA (bag)	n.a.	n.a.	n.a.	n.a.	n.a.	n.a.
n.a.	NA (bag)	n.a.	n.a.	n.a.	n.a.	n.a.	n.a.
n.a.	NA (bag)	n.a.	n.a.	n.a.	n.a.	n.a.	n.a.
n.a.	NA (bag)	n.a.	n.a.	n.a.	n.a.	n.a.	n.a.
n.a.	NA (bag)	n.a.	n.a.	n.a.	n.a.	n.a.	n.a.
n.a.	NA (bag)	n.a.	n.a.	n.a.	n.a.	n.a.	n.a.
n.a.	NA (bag)	n.a.	n.a.	n.a.	n.a.	n.a.	n.a.
n.a.	NA (bag)	n.a.	n.a.	n.a.	n.a.	n.a.	n.a.
n.a.	NA (bag)	n.a.	n.a.	n.a.	n.a.	n.a.	n.a.
n.a.	NA (bag)	n.a.	n.a.	n.a.	n.a.	n.a.	n.a.
n.a.	NA (bag)	n.a.	n.a.	n.a.	n.a.	n.a.	n.a.
n.a.	NA (bag)	n.a.	n.a.	n.a.	n.a.	n.a.	n.a.
n.a.	NA (bag)	n.a.	n.a.	n.a.	n.a.	n.a.	n.a.
n.a.	NA (bag)	n.a.	n.a.	n.a.	n.a.	n.a.	n.a.
n.a.	NA (bag)	n.a.	n.a.	n.a.	n.a.	n.a.	n.a.
n.a.	NA (bag)	n.a.	n.a.	n.a.	n.a.	n.a.	n.a.
4	Nonyl Acetate	12.119	35841782.633	1464670987.852	43.98	47.83	n.a.
n.a.	NA (bag)	n.a.	n.a.	n.a.	n.a.	n.a.	n.a.
n.a.	NA (bag)	n.a.	n.a.	n.a.	n.a.	n.a.	n.a.
n.a.	NA (bag)	n.a.	n.a.	n.a.	n.a.	n.a.	n.a.
n.a.	NA (bag)	n.a.	n.a.	n.a.	n.a.	n.a.	n.a.
n.a.	NA (bag)	n.a.	n.a.	n.a.	n.a.	n.a.	n.a.
n.a.	NA (bag)	n.a.	n.a.	n.a.	n.a.	n.a.	n.a.
n.a.	NA (bag)	n.a.	n.a.	n.a.	n.a.	n.a.	n.a.
n.a.	NA (bag)	n.a.	n.a.	n.a.	n.a.	n.a.	n.a.
5	Copaene <alpha->	13.187	4448298.503	176722632.558	5.46	5.77	n.a.
n.a.	NA (bag)	n.a.	n.a.	n.a.	n.a.	n.a.	n.a.
n.a.	NA (bag)	n.a.	n.a.	n.a.	n.a.	n.a.	n.a.
n.a.	NA (bag)	n.a.	n.a.	n.a.	n.a.	n.a.	n.a.
n.a.	NA (bag)	n.a.	n.a.	n.a.	n.a.	n.a.	n.a.
n.a.	Elemene <beta->	n.a.	n.a.	n.a.	n.a.	n.a.	n.a.
n.a.	NA (bag)	n.a.	n.a.	n.a.	n.a.	n.a.	n.a.
n.a.	NA (bag)	n.a.	n.a.	n.a.	n.a.	n.a.	n.a.
n.a.	NA (bag)	n.a.	n.a.	n.a.	n.a.	n.a.	n.a.
6	Caryophyllene	13.799	2025485.397	82289870.578	2.49	2.69	n.a.
n.a.	Copaene <beta->	n.a.	n.a.	n.a.	n.a.	n.a.	n.a.
n.a.	NA (bag)	n.a.	n.a.	n.a.	n.a.	n.a.	n.a.
n.a.	NA (bag)	n.a.	n.a.	n.a.	n.a.	n.a.	n.a.
n.a.	NA (bag)	n.a.	n.a.	n.a.	n.a.	n.a.	n.a.
n.a.	Farnesene <(E)-, beta->	n.a.	n.a.	n.a.	n.a.	n.a.	n.a.
n.a.	Humulene	n.a.	n.a.	n.a.	n.a.	n.a.	n.a.
n.a.	NA (bag)	n.a.	n.a.	n.a.	n.a.	n.a.	n.a.
n.a.	Aromadendrene	n.a.	n.a.	n.a.	n.a.	n.a.	n.a.
n.a.	Caryophyllene <9-epi-(E)->	n.a.	n.a.	n.a.	n.a.	n.a.	n.a.
7	Muurrolene <gamma->	14.472	7750147.005	313204508.808	9.51	10.23	n.a.
n.a.	NA (bag)	n.a.	n.a.	n.a.	n.a.	n.a.	n.a.
n.a.	Germacrene D	n.a.	n.a.	n.a.	n.a.	n.a.	n.a.
n.a.	NA (bag)	n.a.	n.a.	n.a.	n.a.	n.a.	n.a.
8	Farnesene <(E,E)-, alpha->	14.748	2317502.360	52016871.282	2.84	1.70	n.a.
n.a.	NA (bag)	n.a.	n.a.	n.a.	n.a.	n.a.	n.a.
n.a.	NA (bag)	n.a.	n.a.	n.a.	n.a.	n.a.	n.a.
n.a.	Cadinene <delta->	n.a.	n.a.	n.a.	n.a.	n.a.	n.a.
9	Calamenene	15.047	4470148.489	159936296.324	5.48	5.22	n.a.
n.a.	NA (bag)	n.a.	n.a.	n.a.	n.a.	n.a.	n.a.
n.a.	NA (bag)	n.a.	n.a.	n.a.	n.a.	n.a.	n.a.
n.a.	Cadina-1,4-diene <trans->	n.a.	n.a.	n.a.	n.a.	n.a.	n.a.
n.a.	NA (bag)	n.a.	n.a.	n.a.	n.a.	n.a.	n.a.
n.a.	NA (bag)	n.a.	n.a.	n.a.	n.a.	n.a.	n.a.
n.a.	Nerolidol	n.a.	n.a.	n.a.	n.a.	n.a.	n.a.
n.a.	(3E,7E)-4,8,12-Trimethyltrideca-1,3,7,11-tetraene	n.a.	n.a.	n.a.	n.a.	n.a.	n.a.
n.a.	NA (bag)	n.a.	n.a.	n.a.	n.a.	n.a.	n.a.
n.a.	NA (bag)	n.a.	n.a.	n.a.	n.a.	n.a.	n.a.
n.a.	NA (bag)	n.a.	n.a.	n.a.	n.a.	n.a.	n.a.
n.a.	NA (contaminant)	n.a.	n.a.	n.a.	n.a.	n.a.	n.a.
n.a.	NA (bag)	n.a.	n.a.	n.a.	n.a.	n.a.	n.a.
n.a.	NA (bag)	n.a.	n.a.	n.a.	n.a.	n.a.	n.a.
n.a.	NA (bag)	n.a.	n.a.	n.a.	n.a.	n.a.	n.a.
n.a.	NA (bag)	n.a.	n.a.	n.a.	n.a.	n.a.	n.a.
n.a.	unknown	n.a.	n.a.	n.a.	n.a.	n.a.	n.a.
n.a.	unknown	n.a.	n.a.	n.a.	n.a.	n.a.	n.a.
n.a.	NA (bag)	n.a.	n.a.	n.a.	n.a.	n.a.	n.a.
n.a.	NA (bag)	n.a.	n.a.	n.a.	n.a.	n.a.	n.a.
n.a.	NA (bag)	n.a.	n.a.	n.a.	n.a.	n.a.	n.a.
n.a.	NA (bag)	n.a.	n.a.	n.a.	n.a.	n.a.	n.a.

n.a.	NA (bag)	n.a.	n.a.	n.a.	n.a.	n.a.	n.a.
n.a.	NA (bag)	n.a.	n.a.	n.a.	n.a.	n.a.	n.a.
n.a.	NA (contaminant)	n.a.	n.a.	n.a.	n.a.	n.a.	n.a.
n.a.	NA (bag)	n.a.	n.a.	n.a.	n.a.	n.a.	n.a.
n.a.	NA (bag)	n.a.	n.a.	n.a.	n.a.	n.a.	n.a.
n.a.	NA (bag)	n.a.	n.a.	n.a.	n.a.	n.a.	n.a.
n.a.	NA (bag)	n.a.	n.a.	n.a.	n.a.	n.a.	n.a.
Total:				**81501395.714**	**3062052308.167**	**100.00**	**100.00**

Chromatogram and SST Results

Injection Details

Injection Name:	**rose_clean_greenhouse_14-3**	*Run Time (min):*	**19.99**
Vial Number:	**26**	*Injection Volume:*	**1.00**
Injection Type:	**Unknown**	*Channel:*	**TIC**
Calibration Level:		*Wavelength:*	**n.a.**
Instrument Method:	**training-splitless**	*Bandwidth:*	**n.a.**
Processing Method:	**basic qualitative**	*Dilution Factor:*	**1.0000**
Injection Date/Time:	**21/Sep/19 15:18**	*Sample Weight:*	**1.0000**

Chromatogram

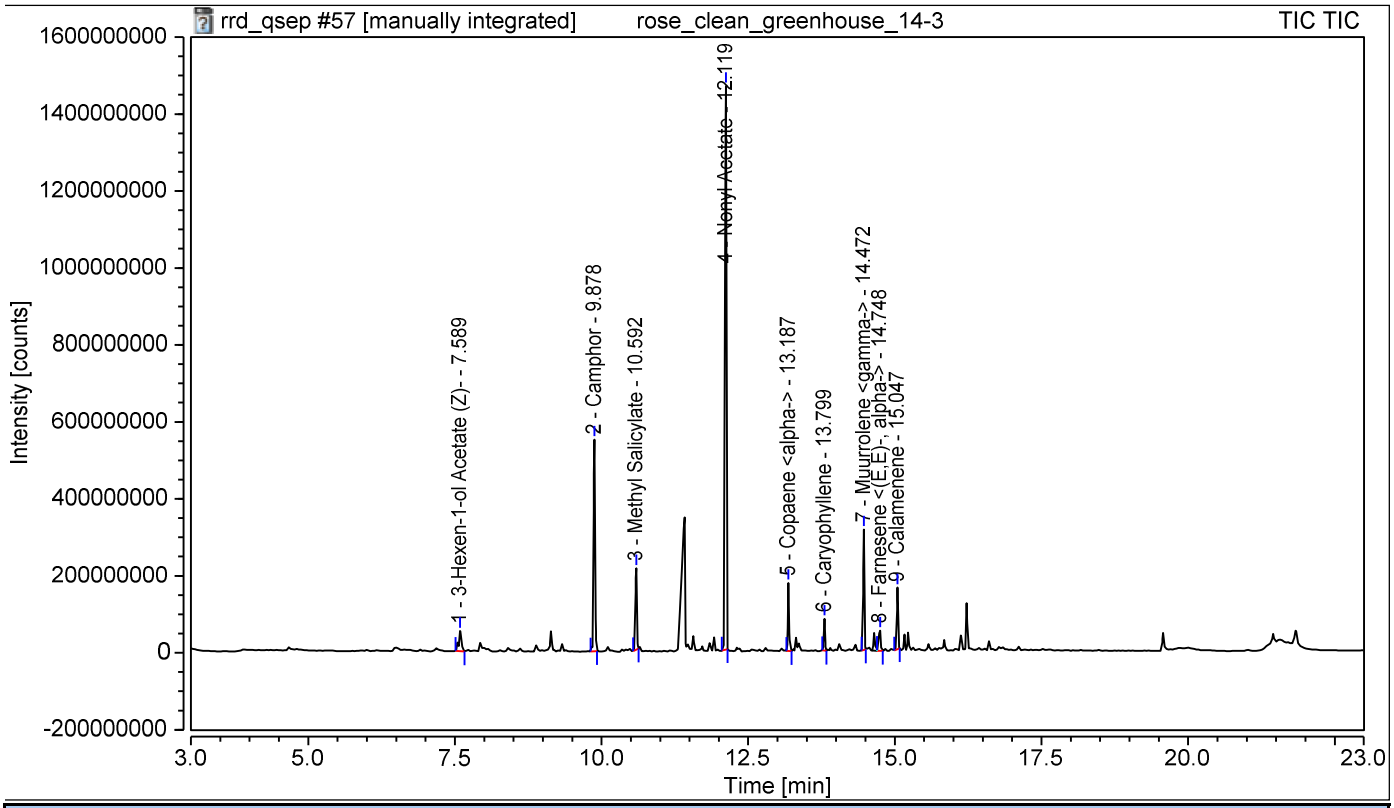

SST Results

No.	Name	Inj.Condition	Peak	Test Result	Injection
Number of executed test cases:	**n.a.**		**Total Result:**	**Passed**	

Chromatogram and Results

Injection Details

Injection Name:	**rose_clean_greenhouse_16-3**	*Run Time (min):*	**19.99**
Vial Number:	**27**	*Injection Volume:*	**1.00**
Injection Type:	**Unknown**	*Channel:*	**TIC**
Calibration Level:		*Wavelength:*	**n.a.**
Instrument Method:	**training-splitless**	*Bandwidth:*	**n.a.**
Processing Method:	**basic qualitative**	*Dilution Factor:*	**1.0000**
Injection Date/Time:	**21/Sep/19 15:47**	*Sample Weight:*	**1.0000**

Chromatogram

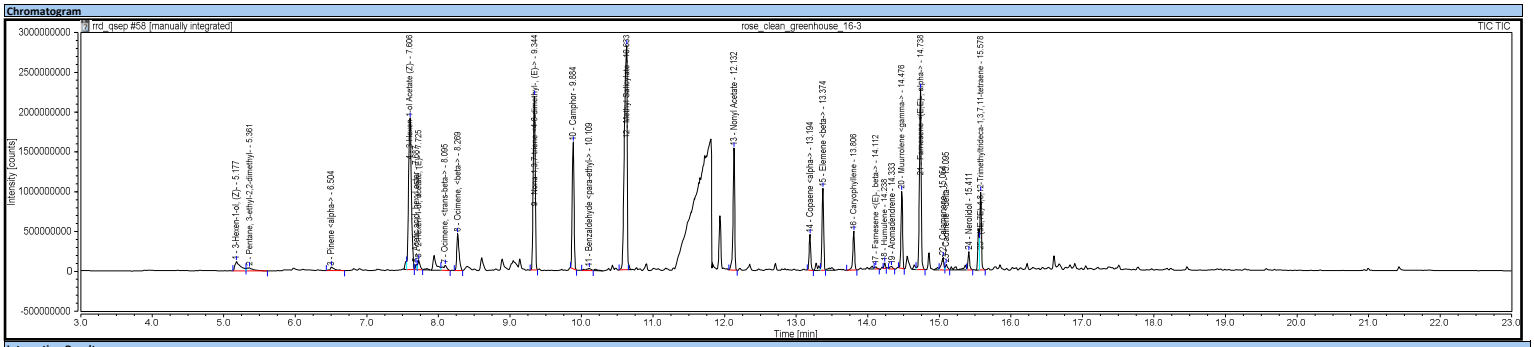

Integration Results

No.	Peak Name	Retention Time min	Area counts*min	Height counts	Relative Area %	Relative Height %	Amount
n.a.	2-Hexenal	n.a.	n.a.	n.a.	n.a.	n.a.	n.a.
1	3-Hexen-1-ol, (Z)-	5.177	10226808.916	119802799.976	1.69	0.68	n.a.
2	Pentane, 3-ethyl-2,2-dimethyl-	5.361	3930345.536	38206322.156	0.65	0.22	n.a.
n.a.	NA (bag)	n.a.	n.a.	n.a.	n.a.	n.a.	n.a.
n.a.	NA (bag)	n.a.	n.a.	n.a.	n.a.	n.a.	n.a.
3	Pinene <alpha->	6.504	3376484.632	46387575.805	0.56	0.26	n.a.
n.a.	NA (bag)	n.a.	n.a.	n.a.	n.a.	n.a.	n.a.
n.a.	2-Thujene	n.a.	n.a.	n.a.	n.a.	n.a.	n.a.
n.a.	Pinene <beta->	n.a.	n.a.	n.a.	n.a.	n.a.	n.a.
n.a.	5-Hepten-2-one, <6-methyl->	n.a.	n.a.	n.a.	n.a.	n.a.	n.a.
n.a.	Myrcene <beta->	n.a.	n.a.	n.a.	n.a.	n.a.	n.a.
n.a.	NA (bag)	n.a.	n.a.	n.a.	n.a.	n.a.	n.a.
n.a.	NA (bag)	n.a.	n.a.	n.a.	n.a.	n.a.	n.a.
4	3-Hexen-1-ol Acetate (Z)-	7.606	85649424.543	1899909688.021	14.11	10.71	n.a.
5	Acetic acid, hexyl ester	7.687	1883424.370	71957194.950	0.31	0.41	n.a.
6	2-Hexen-1-ol, acetate, (E)-	7.725	4228649.391	115688777.996	0.70	0.65	n.a.
n.a.	NA (bag)	n.a.	n.a.	n.a.	n.a.	n.a.	n.a.
n.a.	NA (1-Hexanol, 2-ethyl-)	n.a.	n.a.	n.a.	n.a.	n.a.	n.a.
n.a.	NA (bag)	n.a.	n.a.	n.a.	n.a.	n.a.	n.a.
n.a.	D-Limonene	n.a.	n.a.	n.a.	n.a.	n.a.	n.a.
n.a.	NA (bag)	n.a.	n.a.	n.a.	n.a.	n.a.	n.a.
7	Ocimene, <trans-beta->	8.095	4182495.585	64807621.291	0.69	0.37	n.a.
8	Ocimene, <beta->	8.269	17281476.591	466559285.146	2.85	2.63	n.a.
n.a.	NA (bag)	n.a.	n.a.	n.a.	n.a.	n.a.	n.a.
n.a.	NA (bag)	n.a.	n.a.	n.a.	n.a.	n.a.	n.a.
n.a.	NA (bag)	n.a.	n.a.	n.a.	n.a.	n.a.	n.a.
n.a.	Trivertal	n.a.	n.a.	n.a.	n.a.	n.a.	n.a.
n.a.	NA (bag)	n.a.	n.a.	n.a.	n.a.	n.a.	n.a.
n.a.	NA (bag)	n.a.	n.a.	n.a.	n.a.	n.a.	n.a.
n.a.	NA (bag)	n.a.	n.a.	n.a.	n.a.	n.a.	n.a.
n.a.	NA (bag)	n.a.	n.a.	n.a.	n.a.	n.a.	n.a.
n.a.	NA (bag)	n.a.	n.a.	n.a.	n.a.	n.a.	n.a.
9	Nona-1,3,7-triene <4-8-dimethyl-, (E)->	9.344	71124284.209	2180918980.190	11.72	12.29	n.a.
n.a.	2,4,6-Octatriene, 2,6-dimethyl-, (E,Z)-	n.a.	n.a.	n.a.	n.a.	n.a.	n.a.
10	Camphor	9.884	47075844.200	1594341185.328	7.76	8.99	n.a.
11	Benzaldehyde <para-ethyl->	10.109	2118051.165	27607044.888	0.35	0.16	n.a.
n.a.	NA (bag)	n.a.	n.a.	n.a.	n.a.	n.a.	n.a.
n.a.	NA (bag)	n.a.	n.a.	n.a.	n.a.	n.a.	n.a.
12	Methyl Salicylate	10.633	129692389.162	2816499733.918	21.37	15.87	n.a.
n.a.	NA (bag)	n.a.	n.a.	n.a.	n.a.	n.a.	n.a.
n.a.	NA (bag)	n.a.	n.a.	n.a.	n.a.	n.a.	n.a.
n.a.	NA (bag)	n.a.	n.a.	n.a.	n.a.	n.a.	n.a.
n.a.	NA (bag)	n.a.	n.a.	n.a.	n.a.	n.a.	n.a.
n.a.	NA (bag)	n.a.	n.a.	n.a.	n.a.	n.a.	n.a.
n.a.	NA (bag)	n.a.	n.a.	n.a.	n.a.	n.a.	n.a.
n.a.	NA (bag)	n.a.	n.a.	n.a.	n.a.	n.a.	n.a.
n.a.	NA (bag)	n.a.	n.a.	n.a.	n.a.	n.a.	n.a.
n.a.	NA (bag)	n.a.	n.a.	n.a.	n.a.	n.a.	n.a.
n.a.	NA (bag)	n.a.	n.a.	n.a.	n.a.	n.a.	n.a.
n.a.	NA (bag)	n.a.	n.a.	n.a.	n.a.	n.a.	n.a.
n.a.	NA (bag)	n.a.	n.a.	n.a.	n.a.	n.a.	n.a.
n.a.	NA (bag)	n.a.	n.a.	n.a.	n.a.	n.a.	n.a.
n.a.	NA (bag)	n.a.	n.a.	n.a.	n.a.	n.a.	n.a.
n.a.	NA (bag)	n.a.	n.a.	n.a.	n.a.	n.a.	n.a.
n.a.	NA (bag)	n.a.	n.a.	n.a.	n.a.	n.a.	n.a.
n.a.	NA (bag)	n.a.	n.a.	n.a.	n.a.	n.a.	n.a.
n.a.	NA (bag)	n.a.	n.a.	n.a.	n.a.	n.a.	n.a.
n.a.	NA (bag)	n.a.	n.a.	n.a.	n.a.	n.a.	n.a.
n.a.	NA (bag)	n.a.	n.a.	n.a.	n.a.	n.a.	n.a.
n.a.	NA (bag)	n.a.	n.a.	n.a.	n.a.	n.a.	n.a.
n.a.	NA (bag)	n.a.	n.a.	n.a.	n.a.	n.a.	n.a.
n.a.	NA (bag)	n.a.	n.a.	n.a.	n.a.	n.a.	n.a.
13	Nonyl Acetate	12.132	41713661.994	1533029621.620	6.87	8.64	n.a.
n.a.	NA (bag)	n.a.	n.a.	n.a.	n.a.	n.a.	n.a.
n.a.	NA (bag)	n.a.	n.a.	n.a.	n.a.	n.a.	n.a.
n.a.	NA (bag)	n.a.	n.a.	n.a.	n.a.	n.a.	n.a.
n.a.	NA (bag)	n.a.	n.a.	n.a.	n.a.	n.a.	n.a.
n.a.	NA (bag)	n.a.	n.a.	n.a.	n.a.	n.a.	n.a.
n.a.	NA (bag)	n.a.	n.a.	n.a.	n.a.	n.a.	n.a.
n.a.	NA (bag)	n.a.	n.a.	n.a.	n.a.	n.a.	n.a.
n.a.	NA (bag)	n.a.	n.a.	n.a.	n.a.	n.a.	n.a.
14	Copaene <alpha->	13.194	11557679.438	447579436.827	1.90	2.52	n.a.
n.a.	NA (bag)	n.a.	n.a.	n.a.	n.a.	n.a.	n.a.
n.a.	NA (bag)	n.a.	n.a.	n.a.	n.a.	n.a.	n.a.
n.a.	NA (bag)	n.a.	n.a.	n.a.	n.a.	n.a.	n.a.
n.a.	NA (bag)	n.a.	n.a.	n.a.	n.a.	n.a.	n.a.
15	Elemene <beta->	13.374	27048405.275	1031559352.171	4.46	5.81	n.a.
n.a.	NA (bag)	n.a.	n.a.	n.a.	n.a.	n.a.	n.a.
n.a.	NA (bag)	n.a.	n.a.	n.a.	n.a.	n.a.	n.a.
n.a.	NA (bag)	n.a.	n.a.	n.a.	n.a.	n.a.	n.a.
16	Caryophyllene	13.806	13972075.877	489338257.767	2.30	2.76	n.a.
n.a.	Copaene <beta->	n.a.	n.a.	n.a.	n.a.	n.a.	n.a.
n.a.	NA (bag)	n.a.	n.a.	n.a.	n.a.	n.a.	n.a.
n.a.	NA (bag)	n.a.	n.a.	n.a.	n.a.	n.a.	n.a.
n.a.	NA (bag)	n.a.	n.a.	n.a.	n.a.	n.a.	n.a.
17	Farnesene <(E)-, beta->	14.112	903257.676	31933341.690	0.15	0.18	n.a.
18	Humulene	14.238	1470895.598	68596697.330	0.24	0.39	n.a.
n.a.	NA (bag)	n.a.	n.a.	n.a.	n.a.	n.a.	n.a.
19	Aromadendrene	14.333	1395247.958	31233253.595	0.23	0.18	n.a.
n.a.	Caryophyllene <9-epi-(E)->	n.a.	n.a.	n.a.	n.a.	n.a.	n.a.
20	Muurrolene <gamma->	14.476	25154455.730	968837179.298	4.14	5.46	n.a.
n.a.	NA (bag)	n.a.	n.a.	n.a.	n.a.	n.a.	n.a.
n.a.	Germacrene D	n.a.	n.a.	n.a.	n.a.	n.a.	n.a.
n.a.	NA (bag)	n.a.	n.a.	n.a.	n.a.	n.a.	n.a.
21	Farnesene <(E,E)-, alpha->	14.738	64196297.428	2264876262.622	10.58	12.77	n.a.
n.a.	NA (bag)	n.a.	n.a.	n.a.	n.a.	n.a.	n.a.
n.a.	NA (bag)	n.a.	n.a.	n.a.	n.a.	n.a.	n.a.
22	Calamenene	15.054	6036434.463	155541580.745	0.99	0.88	n.a.
23	Cadinene <delta->	15.095	2390018.100	73309009.082	0.39	0.41	n.a.
n.a.	NA (bag)	n.a.	n.a.	n.a.	n.a.	n.a.	n.a.
n.a.	NA (bag)	n.a.	n.a.	n.a.	n.a.	n.a.	n.a.
n.a.	Cadina-1,4-diene <trans->	n.a.	n.a.	n.a.	n.a.	n.a.	n.a.
n.a.	NA (bag)	n.a.	n.a.	n.a.	n.a.	n.a.	n.a.
n.a.	NA (bag)	n.a.	n.a.	n.a.	n.a.	n.a.	n.a.
24	Nerolidol	15.411	5666553.392	228671679.396	0.93	1.29	n.a.
25	(3E,7E)-4,8,12-Trimethyltrideca-1,3,7,11-tetraene	15.578	24654066.738	975397139.871	4.06	5.50	n.a.
n.a.	NA (bag)	n.a.	n.a.	n.a.	n.a.	n.a.	n.a.
n.a.	NA (bag)	n.a.	n.a.	n.a.	n.a.	n.a.	n.a.
n.a.	NA (bag)	n.a.	n.a.	n.a.	n.a.	n.a.	n.a.
n.a.	NA (contaminant)	n.a.	n.a.	n.a.	n.a.	n.a.	n.a.
n.a.	NA (bag)	n.a.	n.a.	n.a.	n.a.	n.a.	n.a.
n.a.	NA (bag)	n.a.	n.a.	n.a.	n.a.	n.a.	n.a.
n.a.	NA (bag)	n.a.	n.a.	n.a.	n.a.	n.a.	n.a.
n.a.	NA (bag)	n.a.	n.a.	n.a.	n.a.	n.a.	n.a.
n.a.	unknown	n.a.	n.a.	n.a.	n.a.	n.a.	n.a.
n.a.	unknown	n.a.	n.a.	n.a.	n.a.	n.a.	n.a.
n.a.	NA (bag)	n.a.	n.a.	n.a.	n.a.	n.a.	n.a.
n.a.	NA (bag)	n.a.	n.a.	n.a.	n.a.	n.a.	n.a.
n.a.	NA (bag)	n.a.	n.a.	n.a.	n.a.	n.a.	n.a.
n.a.	NA (bag)	n.a.	n.a.	n.a.	n.a.	n.a.	n.a.

n.a.	NA (bag)	n.a.	n.a.	n.a.	n.a.	n.a.	n.a.
n.a.	NA (bag)	n.a.	n.a.	n.a.	n.a.	n.a.	n.a.
n.a.	NA (contaminant)	n.a.	n.a.	n.a.	n.a.	n.a.	n.a.
n.a.	NA (bag)	n.a.	n.a.	n.a.	n.a.	n.a.	n.a.
n.a.	NA (bag)	n.a.	n.a.	n.a.	n.a.	n.a.	n.a.
n.a.	NA (bag)	n.a.	n.a.	n.a.	n.a.	n.a.	n.a.
n.a.	NA (bag)	n.a.	n.a.	n.a.	n.a.	n.a.	n.a.
Total:				**606928727.968**	**17742589021.678**	**100.00**	**100.00**

Chromatogram and SST Results

Injection Details

Injection Name:	**rose_clean_greenhouse_16-3**	*Run Time (min):*	**19.99**
Vial Number:	**27**	*Injection Volume:*	**1.00**
Injection Type:	**Unknown**	*Channel:*	**TIC**
Calibration Level:		*Wavelength:*	**n.a.**
Instrument Method:	**training-splitless**	*Bandwidth:*	**n.a.**
Processing Method:	**basic qualitative**	*Dilution Factor:*	**1.0000**
Injection Date/Time:	**21/Sep/19 15:47**	*Sample Weight:*	**1.0000**

Chromatogram

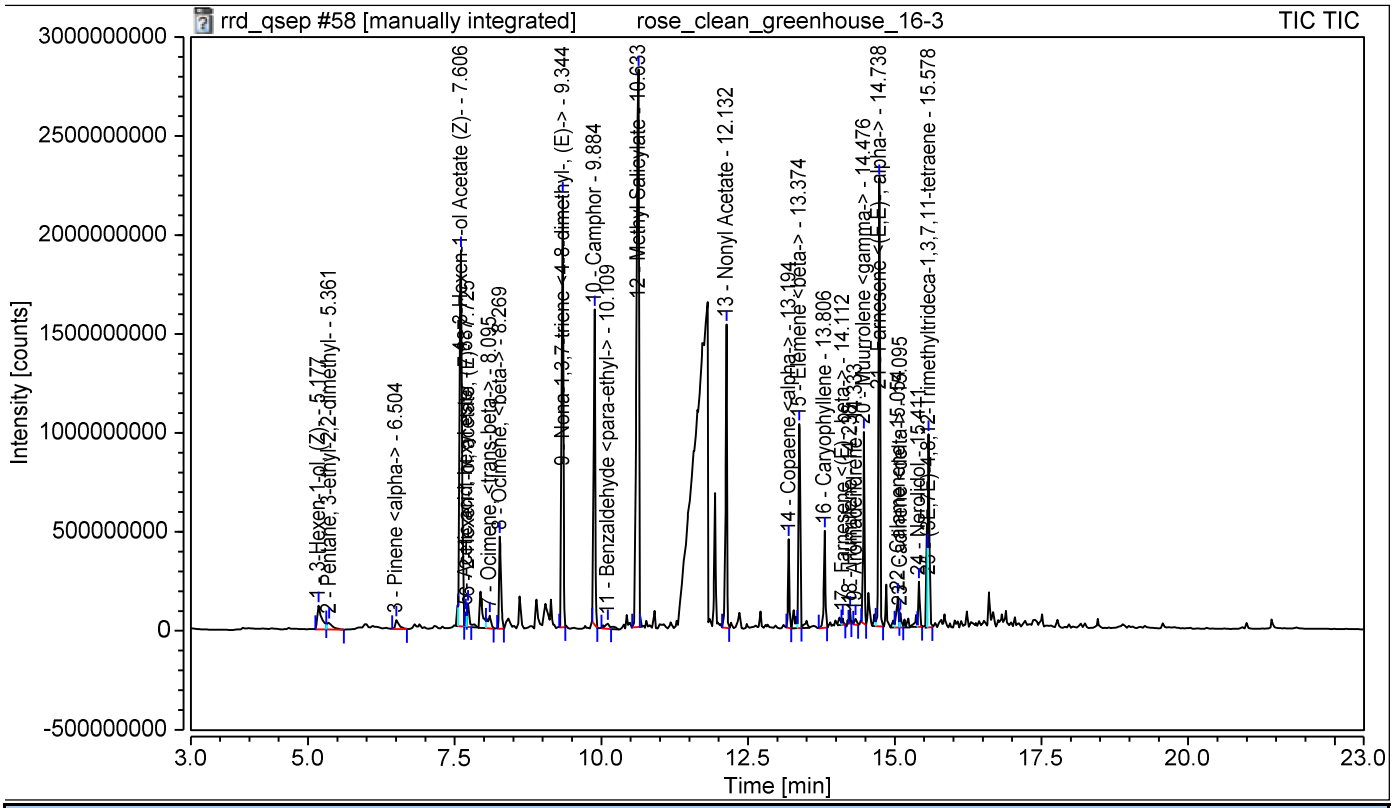

SST Results

No.	Name	Inj.Condition	Peak	Test Result	Injection
Number of executed test cases:	**n.a.**		**Total Result:**	**Passed**	

Chromatogram and Results

Injection Details

Injection Name:	**rose_clean_greenhouse_18-3**	*Run Time (min):*	**19.99**
Vial Number:	**28**	*Injection Volume:*	**1.00**
Injection Type:	**Unknown**	*Channel:*	**TIC**
Calibration Level:		*Wavelength:*	**n.a.**
Instrument Method:	**training-splitless**	*Bandwidth:*	**n.a.**
Processing Method:	**basic qualitative**	*Dilution Factor:*	**1.0000**
Injection Date/Time:	**21/Sep/19 16:15**	*Sample Weight:*	**1.0000**

Chromatogram

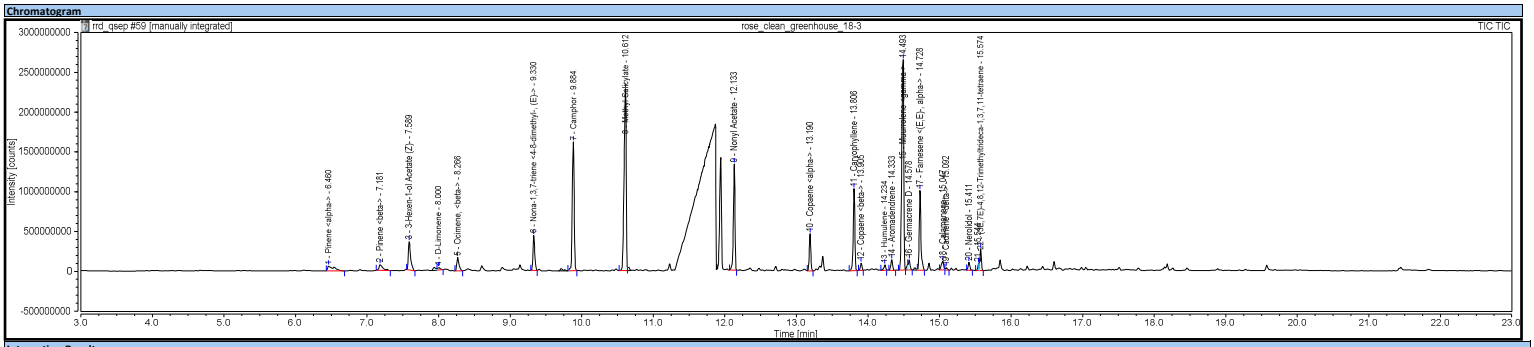

Integration Results

No.	Peak Name	Retention Time min	Area counts*min	Height counts	Relative Area %	Relative Height %	Amount
n.a.	2-Hexenal	n.a.	n.a.	n.a.	n.a.	n.a.	n.a.
n.a.	3-Hexen-1-ol, (Z)-	n.a.	n.a.	n.a.	n.a.	n.a.	n.a.
n.a.	Pentane, 3-ethyl-2,2-dimethyl-	n.a.	n.a.	n.a.	n.a.	n.a.	n.a.
n.a.	NA (bag)	n.a.	n.a.	n.a.	n.a.	n.a.	n.a.
n.a.	NA (bag)	n.a.	n.a.	n.a.	n.a.	n.a.	n.a.
1	Pinene <alpha>	6.460	6198300.649	61128370.280	1.59	0.49	n.a.
n.a.	NA (bag)	n.a.	n.a.	n.a.	n.a.	n.a.	n.a.
n.a.	2-Thujene	n.a.	n.a.	n.a.	n.a.	n.a.	n.a.
2	Pinene <beta->	7.181	4564200.727	72260036.172	1.17	0.58	n.a.
n.a.	5-Hepten-2-one, <6-methyl->	n.a.	n.a.	n.a.	n.a.	n.a.	n.a.
n.a.	Myrcene <beta->	n.a.	n.a.	n.a.	n.a.	n.a.	n.a.
n.a.	NA (bag)	n.a.	n.a.	n.a.	n.a.	n.a.	n.a.
n.a.	NA (bag)	n.a.	n.a.	n.a.	n.a.	n.a.	n.a.
3	3-Hexen-1-ol Acetate (Z)-	7.589	12880382.349	354992821.913	3.31	2.84	n.a.
n.a.	Acetic acid, hexyl ester	n.a.	n.a.	n.a.	n.a.	n.a.	n.a.
n.a.	2-Hexen-1-ol, acetate, (E)-	n.a.	n.a.	n.a.	n.a.	n.a.	n.a.
n.a.	NA (bag)	n.a.	n.a.	n.a.	n.a.	n.a.	n.a.
n.a.	NA (1-Hexanol, 2-ethyl-)	n.a.	n.a.	n.a.	n.a.	n.a.	n.a.
n.a.	NA (bag)	n.a.	n.a.	n.a.	n.a.	n.a.	n.a.
4	D-Limonene	8.000	1167169.104	29535749.987	0.30	0.24	n.a.
n.a.	NA (bag)	n.a.	n.a.	n.a.	n.a.	n.a.	n.a.
n.a.	Ocimene, <trans-beta->	n.a.	n.a.	n.a.	n.a.	n.a.	n.a.
5	Ocimene, <beta->	8.266	6190455.857	169741412.213	1.59	1.36	n.a.
n.a.	NA (bag)	n.a.	n.a.	n.a.	n.a.	n.a.	n.a.
n.a.	NA (bag)	n.a.	n.a.	n.a.	n.a.	n.a.	n.a.
n.a.	NA (bag)	n.a.	n.a.	n.a.	n.a.	n.a.	n.a.
n.a.	Trivertal	n.a.	n.a.	n.a.	n.a.	n.a.	n.a.
n.a.	NA (bag)	n.a.	n.a.	n.a.	n.a.	n.a.	n.a.
n.a.	NA (bag)	n.a.	n.a.	n.a.	n.a.	n.a.	n.a.
n.a.	NA (bag)	n.a.	n.a.	n.a.	n.a.	n.a.	n.a.
n.a.	NA (bag)	n.a.	n.a.	n.a.	n.a.	n.a.	n.a.
n.a.	NA (bag)	n.a.	n.a.	n.a.	n.a.	n.a.	n.a.
6	Nona-1,3,7-triene <4-8-dimethyl-, (E)->	9.330	12683546.920	438410481.347	3.26	3.50	n.a.
n.a.	2,4,6-Octatriene, 2,6-dimethyl-, (E,Z)-	n.a.	n.a.	n.a.	n.a.	n.a.	n.a.
7	Camphor	9.884	50633880.085	1618769405.829	13.01	12.93	n.a.
n.a.	Benzaldehyde <para-ethyl->	n.a.	n.a.	n.a.	n.a.	n.a.	n.a.
n.a.	NA (bag)	n.a.	n.a.	n.a.	n.a.	n.a.	n.a.
n.a.	NA (bag)	n.a.	n.a.	n.a.	n.a.	n.a.	n.a.
8	Methyl Salicylate	10.612	80511136.085	2281262705.701	20.68	18.23	n.a.
n.a.	NA (bag)	n.a.	n.a.	n.a.	n.a.	n.a.	n.a.
n.a.	NA (bag)	n.a.	n.a.	n.a.	n.a.	n.a.	n.a.
n.a.	NA (bag)	n.a.	n.a.	n.a.	n.a.	n.a.	n.a.
n.a.	NA (bag)	n.a.	n.a.	n.a.	n.a.	n.a.	n.a.
n.a.	NA (bag)	n.a.	n.a.	n.a.	n.a.	n.a.	n.a.
n.a.	NA (bag)	n.a.	n.a.	n.a.	n.a.	n.a.	n.a.
n.a.	NA (bag)	n.a.	n.a.	n.a.	n.a.	n.a.	n.a.
n.a.	NA (bag)	n.a.	n.a.	n.a.	n.a.	n.a.	n.a.
n.a.	NA (bag)	n.a.	n.a.	n.a.	n.a.	n.a.	n.a.
n.a.	NA (bag)	n.a.	n.a.	n.a.	n.a.	n.a.	n.a.
n.a.	NA (bag)	n.a.	n.a.	n.a.	n.a.	n.a.	n.a.
n.a.	NA (bag)	n.a.	n.a.	n.a.	n.a.	n.a.	n.a.
n.a.	NA (bag)	n.a.	n.a.	n.a.	n.a.	n.a.	n.a.
n.a.	NA (bag)	n.a.	n.a.	n.a.	n.a.	n.a.	n.a.
n.a.	NA (bag)	n.a.	n.a.	n.a.	n.a.	n.a.	n.a.
n.a.	NA (bag)	n.a.	n.a.	n.a.	n.a.	n.a.	n.a.
n.a.	NA (bag)	n.a.	n.a.	n.a.	n.a.	n.a.	n.a.
n.a.	NA (bag)	n.a.	n.a.	n.a.	n.a.	n.a.	n.a.
n.a.	NA (bag)	n.a.	n.a.	n.a.	n.a.	n.a.	n.a.
n.a.	NA (bag)	n.a.	n.a.	n.a.	n.a.	n.a.	n.a.
n.a.	NA (bag)	n.a.	n.a.	n.a.	n.a.	n.a.	n.a.
n.a.	NA (bag)	n.a.	n.a.	n.a.	n.a.	n.a.	n.a.
n.a.	NA (bag)	n.a.	n.a.	n.a.	n.a.	n.a.	n.a.
n.a.	NA (bag)	n.a.	n.a.	n.a.	n.a.	n.a.	n.a.
n.a.	NA (bag)	n.a.	n.a.	n.a.	n.a.	n.a.	n.a.
n.a.	NA (bag)	n.a.	n.a.	n.a.	n.a.	n.a.	n.a.
9	Nonyl Acetate	12.133	34412127.817	1334412691.086	8.84	10.66	n.a.
n.a.	NA (bag)	n.a.	n.a.	n.a.	n.a.	n.a.	n.a.
n.a.	NA (bag)	n.a.	n.a.	n.a.	n.a.	n.a.	n.a.
n.a.	NA (bag)	n.a.	n.a.	n.a.	n.a.	n.a.	n.a.
n.a.	NA (bag)	n.a.	n.a.	n.a.	n.a.	n.a.	n.a.
n.a.	NA (bag)	n.a.	n.a.	n.a.	n.a.	n.a.	n.a.
n.a.	NA (bag)	n.a.	n.a.	n.a.	n.a.	n.a.	n.a.
n.a.	NA (bag)	n.a.	n.a.	n.a.	n.a.	n.a.	n.a.
n.a.	NA (bag)	n.a.	n.a.	n.a.	n.a.	n.a.	n.a.
10	Copaene <alpha->	13.190	11525366.658	462838938.350	2.96	3.70	n.a.
n.a.	NA (bag)	n.a.	n.a.	n.a.	n.a.	n.a.	n.a.
n.a.	NA (bag)	n.a.	n.a.	n.a.	n.a.	n.a.	n.a.
n.a.	NA (bag)	n.a.	n.a.	n.a.	n.a.	n.a.	n.a.
n.a.	NA (bag)	n.a.	n.a.	n.a.	n.a.	n.a.	n.a.
n.a.	Elemene <beta->	n.a.	n.a.	n.a.	n.a.	n.a.	n.a.
n.a.	NA (bag)	n.a.	n.a.	n.a.	n.a.	n.a.	n.a.
n.a.	NA (bag)	n.a.	n.a.	n.a.	n.a.	n.a.	n.a.
n.a.	NA (bag)	n.a.	n.a.	n.a.	n.a.	n.a.	n.a.
11	Caryophyllene	13.806	27649614.440	1029550500.232	7.10	8.23	n.a.
12	Copaene <beta->	13.905	2266413.027	90707123.081	0.58	0.72	n.a.
n.a.	NA (bag)	n.a.	n.a.	n.a.	n.a.	n.a.	n.a.
n.a.	NA (bag)	n.a.	n.a.	n.a.	n.a.	n.a.	n.a.
n.a.	NA (bag)	n.a.	n.a.	n.a.	n.a.	n.a.	n.a.
n.a.	Farnesene <(E)-, beta->	n.a.	n.a.	n.a.	n.a.	n.a.	n.a.
13	Humulene	14.234	2071290.091	67848238.915	0.53	0.54	n.a.
n.a.	NA (bag)	n.a.	n.a.	n.a.	n.a.	n.a.	n.a.
14	Aromadendrene	14.333	3702082.193	132697893.248	0.95	1.06	n.a.
n.a.	Caryophyllene <9-epi-(E)->	n.a.	n.a.	n.a.	n.a.	n.a.	n.a.
15	Muurrolene <gamma->	14.493	86390229.722	2643106707.326	22.19	21.12	n.a.
n.a.	NA (bag)	n.a.	n.a.	n.a.	n.a.	n.a.	n.a.
16	Germacrene D	14.578	3396936.021	126137809.141	0.87	1.01	n.a.
n.a.	NA (bag)	n.a.	n.a.	n.a.	n.a.	n.a.	n.a.
17	Farnesene <(E,E)-, alpha->	14.728	27061375.283	1001102346.987	6.95	8.00	n.a.
n.a.	NA (bag)	n.a.	n.a.	n.a.	n.a.	n.a.	n.a.
n.a.	NA (bag)	n.a.	n.a.	n.a.	n.a.	n.a.	n.a.
18	Calamenene	15.047	4189489.649	107469263.332	1.08	0.86	n.a.
19	Cadinene <delta>	15.092	896293.586	32446981.583	0.23	0.26	n.a.
n.a.	NA (bag)	n.a.	n.a.	n.a.	n.a.	n.a.	n.a.
n.a.	NA (bag)	n.a.	n.a.	n.a.	n.a.	n.a.	n.a.
n.a.	Cadina-1,4-diene <trans->	n.a.	n.a.	n.a.	n.a.	n.a.	n.a.
n.a.	NA (bag)	n.a.	n.a.	n.a.	n.a.	n.a.	n.a.
n.a.	NA (bag)	n.a.	n.a.	n.a.	n.a.	n.a.	n.a.
20	Nerolidol	15.411	2341861.608	99898861.803	0.60	0.80	n.a.
21		15.544	1865969.511	89586387.823	0.48	0.72	n.a.
22	(3E,7E)-4,8,12-Trimethyltrideca-1,3,7,11-tetraene	15.574	6734884.503	271033616.230	1.73	2.17	n.a.
n.a.	NA (bag)	n.a.	n.a.	n.a.	n.a.	n.a.	n.a.
n.a.	NA (bag)	n.a.	n.a.	n.a.	n.a.	n.a.	n.a.
n.a.	NA (bag)	n.a.	n.a.	n.a.	n.a.	n.a.	n.a.
n.a.	NA (contaminant)	n.a.	n.a.	n.a.	n.a.	n.a.	n.a.
n.a.	NA (bag)	n.a.	n.a.	n.a.	n.a.	n.a.	n.a.
n.a.	NA (bag)	n.a.	n.a.	n.a.	n.a.	n.a.	n.a.
n.a.	NA (bag)	n.a.	n.a.	n.a.	n.a.	n.a.	n.a.
n.a.	NA (bag)	n.a.	n.a.	n.a.	n.a.	n.a.	n.a.
n.a.	unknown	n.a.	n.a.	n.a.	n.a.	n.a.	n.a.
n.a.	unknown	n.a.	n.a.	n.a.	n.a.	n.a.	n.a.
n.a.	NA (bag)	n.a.	n.a.	n.a.	n.a.	n.a.	n.a.
n.a.	NA (bag)	n.a.	n.a.	n.a.	n.a.	n.a.	n.a.
n.a.	NA (bag)	n.a.	n.a.	n.a.	n.a.	n.a.	n.a.

n.a.	NA (bag)	n.a.	n.a.	n.a.	n.a.	n.a.	n.a.
n.a.	NA (bag)	n.a.	n.a.	n.a.	n.a.	n.a.	n.a.
n.a.	NA (bag)	n.a.	n.a.	n.a.	n.a.	n.a.	n.a.
n.a.	NA (contaminant)	n.a.	n.a.	n.a.	n.a.	n.a.	n.a.
n.a.	NA (bag)	n.a.	n.a.	n.a.	n.a.	n.a.	n.a.
n.a.	NA (bag)	n.a.	n.a.	n.a.	n.a.	n.a.	n.a.
n.a.	NA (bag)	n.a.	n.a.	n.a.	n.a.	n.a.	n.a.
n.a.	NA (bag)	n.a.	n.a.	n.a.	n.a.	n.a.	n.a.
Total:				**389333005.883**	**12514938342.580**	**100.00**	**100.00**

Chromatogram and SST Results

Injection Details

Injection Name:	**rose_clean_greenhouse_18-3**	*Run Time (min):*	**19.99**
Vial Number:	**28**	*Injection Volume:*	**1.00**
Injection Type:	**Unknown**	*Channel:*	**TIC**
Calibration Level:		*Wavelength:*	**n.a.**
Instrument Method:	**training-splitless**	*Bandwidth:*	**n.a.**
Processing Method:	**basic qualitative**	*Dilution Factor:*	**1.0000**
Injection Date/Time:	**21/Sep/19 16:15**	*Sample Weight:*	**1.0000**

Chromatogram

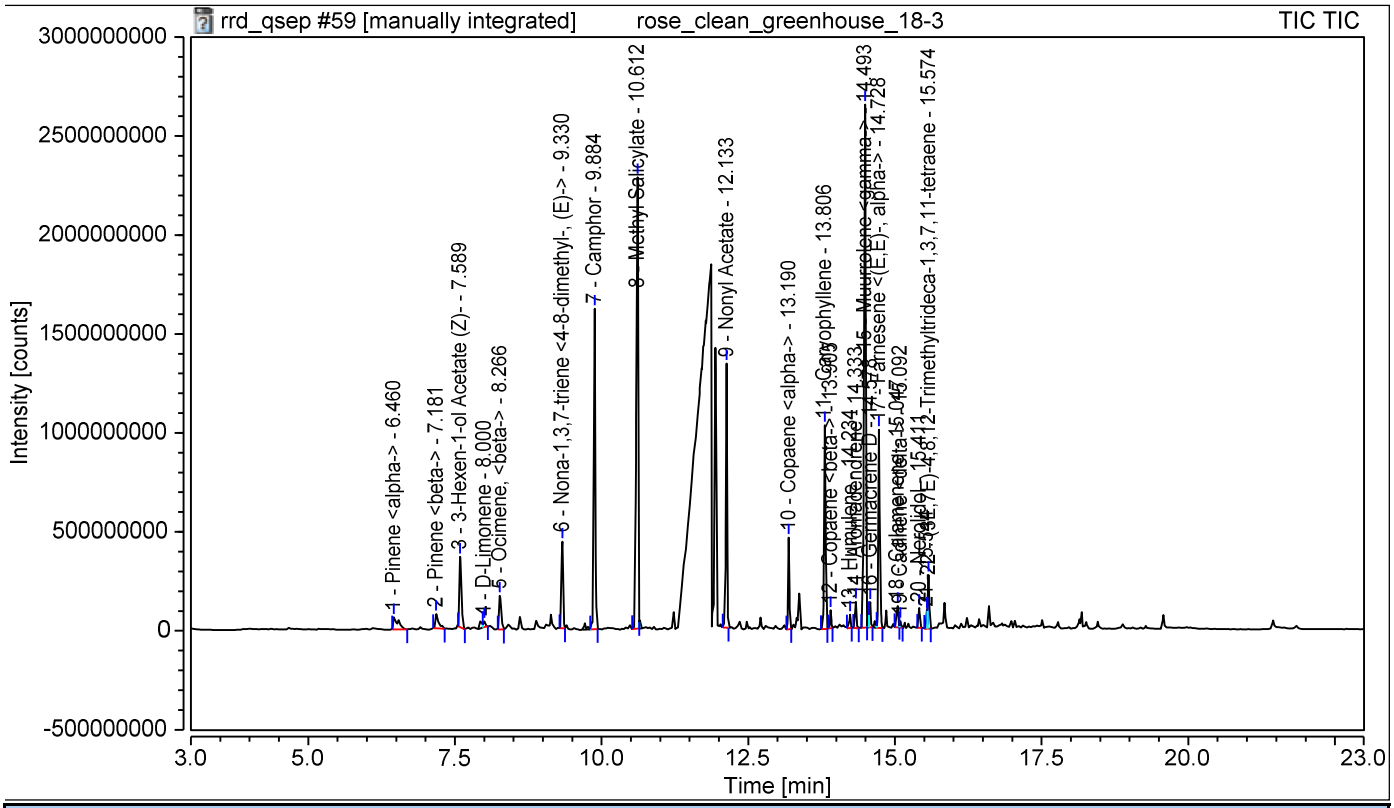

SST Results

No.	Name	Inj.Condition	Peak	Test Result	Injection
Number of executed test cases:		**n.a.**	**Total Result:**	**Passed**	

Chromatogram and Results

Injection Details

Injection Name:	**rose_clean_greenhouse_19-3**	*Run Time (min):*	**19.99**
Vial Number:	**29**	*Injection Volume:*	**1.00**
Injection Type:	**Unknown**	*Channel:*	**TIC**
Calibration Level:		*Wavelength:*	**n.a.**
Instrument Method:	**training-splitless**	*Bandwidth:*	**n.a.**
Processing Method:	**basic qualitative**	*Dilution Factor:*	**1.0000**
Injection Date/Time:	**21/Sep/19 16:43**	*Sample Weight:*	**1.0000**

Chromatogram

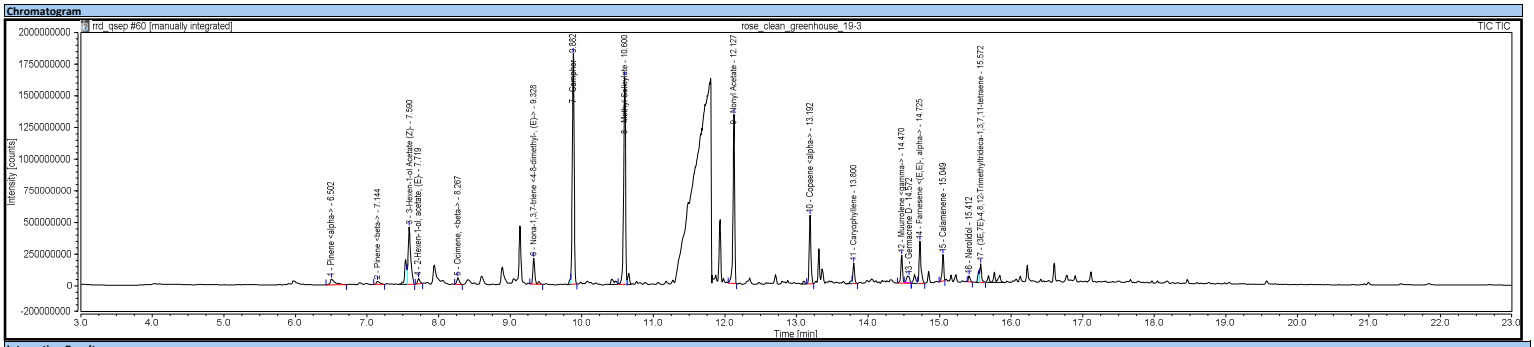

Integration Results

No.	Peak Name	Retention Time min	Area counts*min	Height counts	Relative Area %	Relative Height %	Amount
n.a.	2-Hexenal	n.a.	n.a.	n.a.	n.a.	n.a.	n.a.
n.a.	3-Hexen-1-ol, (Z)-	n.a.	n.a.	n.a.	n.a.	n.a.	n.a.
n.a.	Pentane, 3-ethyl-2,2-dimethyl-	n.a.	n.a.	n.a.	n.a.	n.a.	n.a.
n.a.	NA (bag)	n.a.	n.a.	n.a.	n.a.	n.a.	n.a.
n.a.	NA (bag)	n.a.	n.a.	n.a.	n.a.	n.a.	n.a.
1	Pinene <alpha>	6.502	3585357.012	46858655.035	1.58	0.64	n.a.
n.a.	NA (bag)	n.a.	n.a.	n.a.	n.a.	n.a.	n.a.
2	Pinene <beta>	7.144	1231899.772	23552399.748	0.54	0.32	n.a.
n.a.	2-Thujene	n.a.	n.a.	n.a.	n.a.	n.a.	n.a.
n.a.	5-Hepten-2-one, <6-methyl->	n.a.	n.a.	n.a.	n.a.	n.a.	n.a.
n.a.	Myrcene <beta>	n.a.	n.a.	n.a.	n.a.	n.a.	n.a.
n.a.	NA (bag)	n.a.	n.a.	n.a.	n.a.	n.a.	n.a.
n.a.	NA (bag)	n.a.	n.a.	n.a.	n.a.	n.a.	n.a.
3	3-Hexen-1-ol Acetate (Z)-	7.590	18389548.904	454380114.652	8.09	6.20	n.a.
n.a.	Acetic acid, hexyl ester	n.a.	n.a.	n.a.	n.a.	n.a.	n.a.
4	2-Hexen-1-ol, acetate, (E)-	7.719	1613972.889	42185256.120	0.71	0.58	n.a.
n.a.	NA (bag)	n.a.	n.a.	n.a.	n.a.	n.a.	n.a.
n.a.	NA (1-Hexanol, 2-ethyl-)	n.a.	n.a.	n.a.	n.a.	n.a.	n.a.
n.a.	NA (bag)	n.a.	n.a.	n.a.	n.a.	n.a.	n.a.
n.a.	D-Limonene	n.a.	n.a.	n.a.	n.a.	n.a.	n.a.
n.a.	NA (bag)	n.a.	n.a.	n.a.	n.a.	n.a.	n.a.
n.a.	Ocimene, <trans-beta->	n.a.	n.a.	n.a.	n.a.	n.a.	n.a.
5	Ocimene, <beta->	8.267	2083850.819	55338042.963	0.92	0.75	n.a.
n.a.	NA (bag)	n.a.	n.a.	n.a.	n.a.	n.a.	n.a.
n.a.	NA (bag)	n.a.	n.a.	n.a.	n.a.	n.a.	n.a.
n.a.	NA (bag)	n.a.	n.a.	n.a.	n.a.	n.a.	n.a.
n.a.	Trivertal	n.a.	n.a.	n.a.	n.a.	n.a.	n.a.
n.a.	NA (bag)	n.a.	n.a.	n.a.	n.a.	n.a.	n.a.
n.a.	NA (bag)	n.a.	n.a.	n.a.	n.a.	n.a.	n.a.
n.a.	NA (bag)	n.a.	n.a.	n.a.	n.a.	n.a.	n.a.
n.a.	NA (bag)	n.a.	n.a.	n.a.	n.a.	n.a.	n.a.
n.a.	NA (bag)	n.a.	n.a.	n.a.	n.a.	n.a.	n.a.
6	Nona-1,3,7-triene <4-8-dimethyl-, (E)->	9.328	7070440.745	204543392.897	3.11	2.79	n.a.
n.a.	2,4,6-Octatriene, 2,6-dimethyl-, (E,Z)-	n.a.	n.a.	n.a.	n.a.	n.a.	n.a.
7	Camphor	9.882	56407209.004	1820491588.672	24.83	24.83	n.a.
n.a.	Benzaldehyde <para-ethyl->	n.a.	n.a.	n.a.	n.a.	n.a.	n.a.
n.a.	NA (bag)	n.a.	n.a.	n.a.	n.a.	n.a.	n.a.
n.a.	NA (bag)	n.a.	n.a.	n.a.	n.a.	n.a.	n.a.
8	Methyl Salicylate	10.600	51590243.744	1637081157.450	22.71	22.33	n.a.
n.a.	NA (bag)	n.a.	n.a.	n.a.	n.a.	n.a.	n.a.
n.a.	NA (bag)	n.a.	n.a.	n.a.	n.a.	n.a.	n.a.
n.a.	NA (bag)	n.a.	n.a.	n.a.	n.a.	n.a.	n.a.
n.a.	NA (bag)	n.a.	n.a.	n.a.	n.a.	n.a.	n.a.
n.a.	NA (bag)	n.a.	n.a.	n.a.	n.a.	n.a.	n.a.
n.a.	NA (bag)	n.a.	n.a.	n.a.	n.a.	n.a.	n.a.
n.a.	NA (bag)	n.a.	n.a.	n.a.	n.a.	n.a.	n.a.
n.a.	NA (bag)	n.a.	n.a.	n.a.	n.a.	n.a.	n.a.
n.a.	NA (bag)	n.a.	n.a.	n.a.	n.a.	n.a.	n.a.
n.a.	NA (bag)	n.a.	n.a.	n.a.	n.a.	n.a.	n.a.
n.a.	NA (bag)	n.a.	n.a.	n.a.	n.a.	n.a.	n.a.
n.a.	NA (bag)	n.a.	n.a.	n.a.	n.a.	n.a.	n.a.
n.a.	NA (bag)	n.a.	n.a.	n.a.	n.a.	n.a.	n.a.
n.a.	NA (bag)	n.a.	n.a.	n.a.	n.a.	n.a.	n.a.
n.a.	NA (bag)	n.a.	n.a.	n.a.	n.a.	n.a.	n.a.
n.a.	NA (bag)	n.a.	n.a.	n.a.	n.a.	n.a.	n.a.
n.a.	NA (bag)	n.a.	n.a.	n.a.	n.a.	n.a.	n.a.
n.a.	NA (bag)	n.a.	n.a.	n.a.	n.a.	n.a.	n.a.
n.a.	NA (bag)	n.a.	n.a.	n.a.	n.a.	n.a.	n.a.
n.a.	NA (bag)	n.a.	n.a.	n.a.	n.a.	n.a.	n.a.
n.a.	NA (bag)	n.a.	n.a.	n.a.	n.a.	n.a.	n.a.
n.a.	NA (bag)	n.a.	n.a.	n.a.	n.a.	n.a.	n.a.
n.a.	NA (bag)	n.a.	n.a.	n.a.	n.a.	n.a.	n.a.
9	Nonyl Acetate	12.127	35394271.122	1334461389.896	15.58	18.20	n.a.
n.a.	NA (bag)	n.a.	n.a.	n.a.	n.a.	n.a.	n.a.
n.a.	NA (bag)	n.a.	n.a.	n.a.	n.a.	n.a.	n.a.
n.a.	NA (bag)	n.a.	n.a.	n.a.	n.a.	n.a.	n.a.
n.a.	NA (bag)	n.a.	n.a.	n.a.	n.a.	n.a.	n.a.
n.a.	NA (bag)	n.a.	n.a.	n.a.	n.a.	n.a.	n.a.
n.a.	NA (bag)	n.a.	n.a.	n.a.	n.a.	n.a.	n.a.
n.a.	NA (bag)	n.a.	n.a.	n.a.	n.a.	n.a.	n.a.
n.a.	NA (bag)	n.a.	n.a.	n.a.	n.a.	n.a.	n.a.
10	Copaene <alpha>	13.192	15265977.316	54224458.1.237	6.72	7.40	n.a.
n.a.	NA (bag)	n.a.	n.a.	n.a.	n.a.	n.a.	n.a.
n.a.	NA (bag)	n.a.	n.a.	n.a.	n.a.	n.a.	n.a.
n.a.	NA (bag)	n.a.	n.a.	n.a.	n.a.	n.a.	n.a.
n.a.	NA (bag)	n.a.	n.a.	n.a.	n.a.	n.a.	n.a.
n.a.	Elemene <beta->	n.a.	n.a.	n.a.	n.a.	n.a.	n.a.
n.a.	NA (bag)	n.a.	n.a.	n.a.	n.a.	n.a.	n.a.
n.a.	NA (bag)	n.a.	n.a.	n.a.	n.a.	n.a.	n.a.
n.a.	NA (bag)	n.a.	n.a.	n.a.	n.a.	n.a.	n.a.
11	Caryophyllene	13.800	4318244.651	162140636.080	1.90	2.21	n.a.
n.a.	Copaene <beta->	n.a.	n.a.	n.a.	n.a.	n.a.	n.a.
n.a.	NA (bag)	n.a.	n.a.	n.a.	n.a.	n.a.	n.a.
n.a.	NA (bag)	n.a.	n.a.	n.a.	n.a.	n.a.	n.a.
n.a.	NA (bag)	n.a.	n.a.	n.a.	n.a.	n.a.	n.a.
n.a.	Farnesene <(E)-, beta->	n.a.	n.a.	n.a.	n.a.	n.a.	n.a.
n.a.	Humulene	n.a.	n.a.	n.a.	n.a.	n.a.	n.a.
n.a.	NA (bag)	n.a.	n.a.	n.a.	n.a.	n.a.	n.a.
n.a.	Aromadendrene	n.a.	n.a.	n.a.	n.a.	n.a.	n.a.
n.a.	Caryophyllene <9-epi-(E)->	n.a.	n.a.	n.a.	n.a.	n.a.	n.a.
12	Muurrolene <gamma>	14.470	6562280.753	220221810.273	2.89	3.00	n.a.
n.a.	NA (bag)	n.a.	n.a.	n.a.	n.a.	n.a.	n.a.
13	Germacrene D	14.572	2519865.781	51846673.468	1.11	0.71	n.a.
n.a.	NA (bag)	n.a.	n.a.	n.a.	n.a.	n.a.	n.a.
14	Farnesene <(E,E)-, alpha>	14.725	10037282.708	332905834.901	4.42	4.54	n.a.
n.a.	NA (bag)	n.a.	n.a.	n.a.	n.a.	n.a.	n.a.
n.a.	NA (bag)	n.a.	n.a.	n.a.	n.a.	n.a.	n.a.
n.a.	Cadinene <delta>	n.a.	n.a.	n.a.	n.a.	n.a.	n.a.
15	Calamenene	15.049	5694177.537	208890889.961	2.51	2.85	n.a.
n.a.	NA (bag)	n.a.	n.a.	n.a.	n.a.	n.a.	n.a.
n.a.	NA (bag)	n.a.	n.a.	n.a.	n.a.	n.a.	n.a.
n.a.	Cadina-1,4-diene <trans>	n.a.	n.a.	n.a.	n.a.	n.a.	n.a.
n.a.	NA (bag)	n.a.	n.a.	n.a.	n.a.	n.a.	n.a.
n.a.	NA (bag)	n.a.	n.a.	n.a.	n.a.	n.a.	n.a.
16	Nerolidol	15.412	1356244.753	48555675.449	0.60	0.66	n.a.
17	(3E,7E)-4,8,12-Trimethyltrideca-1,3,7,11-tetraene	15.572	4068386.351	146747900.445	1.79	2.00	n.a.
n.a.	NA (bag)	n.a.	n.a.	n.a.	n.a.	n.a.	n.a.
n.a.	NA (bag)	n.a.	n.a.	n.a.	n.a.	n.a.	n.a.
n.a.	NA (bag)	n.a.	n.a.	n.a.	n.a.	n.a.	n.a.
n.a.	NA (contaminant)	n.a.	n.a.	n.a.	n.a.	n.a.	n.a.
n.a.	NA (bag)	n.a.	n.a.	n.a.	n.a.	n.a.	n.a.
n.a.	NA (bag)	n.a.	n.a.	n.a.	n.a.	n.a.	n.a.
n.a.	NA (bag)	n.a.	n.a.	n.a.	n.a.	n.a.	n.a.
n.a.	NA (bag)	n.a.	n.a.	n.a.	n.a.	n.a.	n.a.
n.a.	unknown	n.a.	n.a.	n.a.	n.a.	n.a.	n.a.
n.a.	unknown	n.a.	n.a.	n.a.	n.a.	n.a.	n.a.
n.a.	NA (bag)	n.a.	n.a.	n.a.	n.a.	n.a.	n.a.
n.a.	NA (bag)	n.a.	n.a.	n.a.	n.a.	n.a.	n.a.
n.a.	NA (bag)	n.a.	n.a.	n.a.	n.a.	n.a.	n.a.
n.a.	NA (bag)	n.a.	n.a.	n.a.	n.a.	n.a.	n.a.

n.a.	NA (bag)	n.a.	n.a.	n.a.	n.a.	n.a.	n.a.
n.a.	NA (bag)	n.a.	n.a.	n.a.	n.a.	n.a.	n.a.
n.a.	NA (contaminant)	n.a.	n.a.	n.a.	n.a.	n.a.	n.a.
n.a.	NA (bag)	n.a.	n.a.	n.a.	n.a.	n.a.	n.a.
n.a.	NA (bag)	n.a.	n.a.	n.a.	n.a.	n.a.	n.a.
n.a.	NA (bag)	n.a.	n.a.	n.a.	n.a.	n.a.	n.a.
n.a.	NA (bag)	n.a.	n.a.	n.a.	n.a.	n.a.	n.a.
Total:				**227189253.862**	**7332445999.247**	**100.00**	**100.00**

Chromatogram and SST Results

Injection Details

Injection Name:	**rose_clean_greenhouse_19-3**	*Run Time (min):*	**19.99**
Vial Number:	**29**	*Injection Volume:*	**1.00**
Injection Type:	**Unknown**	*Channel:*	**TIC**
Calibration Level:		*Wavelength:*	**n.a.**
Instrument Method:	**training-splitless**	*Bandwidth:*	**n.a.**
Processing Method:	**basic qualitative**	*Dilution Factor:*	**1.0000**
Injection Date/Time:	**21/Sep/19 16:43**	*Sample Weight:*	**1.0000**

Chromatogram

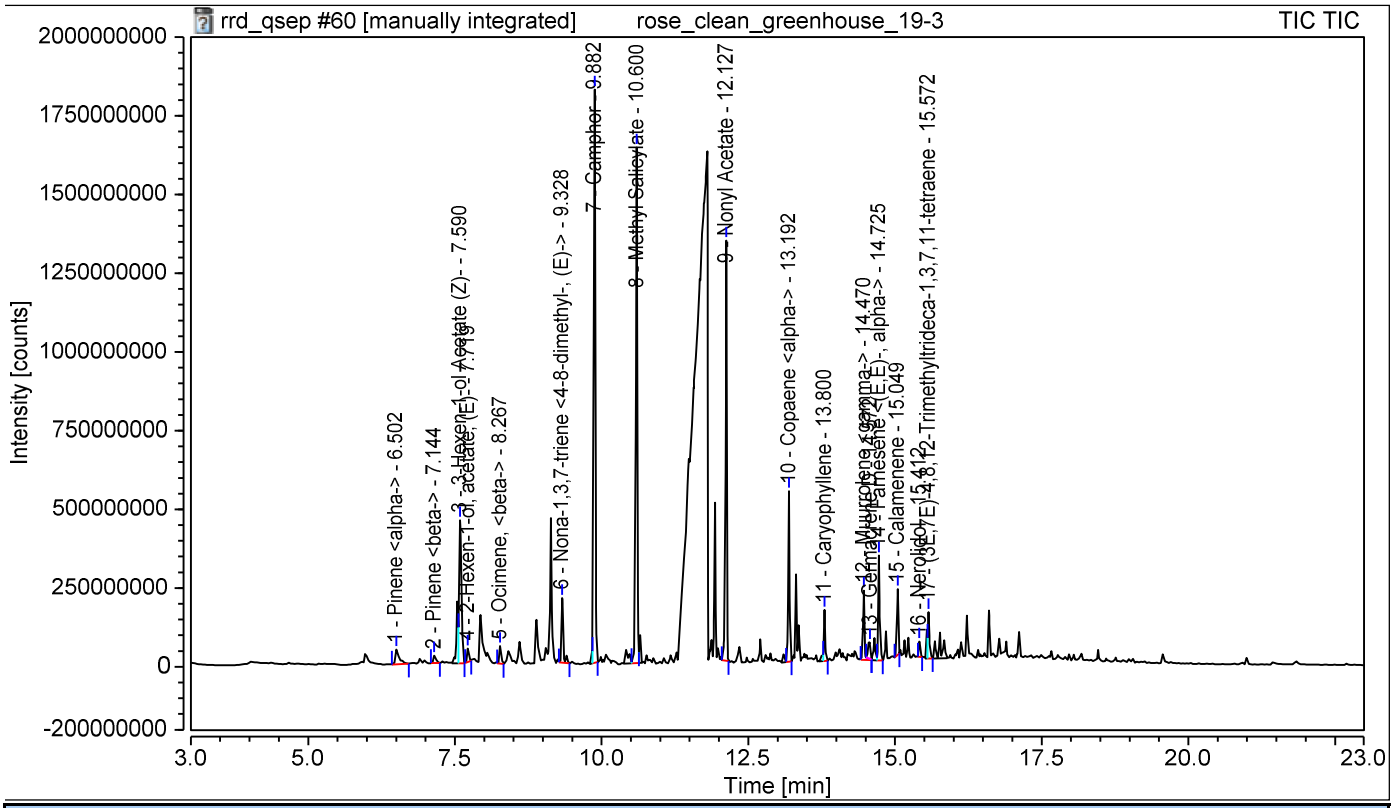

SST Results

No.	Name	Inj.Condition	Peak	Test Result	Injection
Number of executed test cases:	**n.a.**		**Total Result:**	**Passed**	

Chromatogram and Results

Injection Details

Injection Name:	**rose_clean_greenhouse_20-3**	*Run Time (min):*	**19.99**
Vial Number:	**30**	*Injection Volume:*	**1.00**
Injection Type:	**Unknown**	*Channel:*	**TIC**
Calibration Level:		*Wavelength:*	**n.a.**
Instrument Method:	**training-splitless**	*Bandwidth:*	**n.a.**
Processing Method:	**basic qualitative**	*Dilution Factor:*	**1.0000**
Injection Date/Time:	**21/Sep/19 17:11**	*Sample Weight:*	**1.0000**

Chromatogram

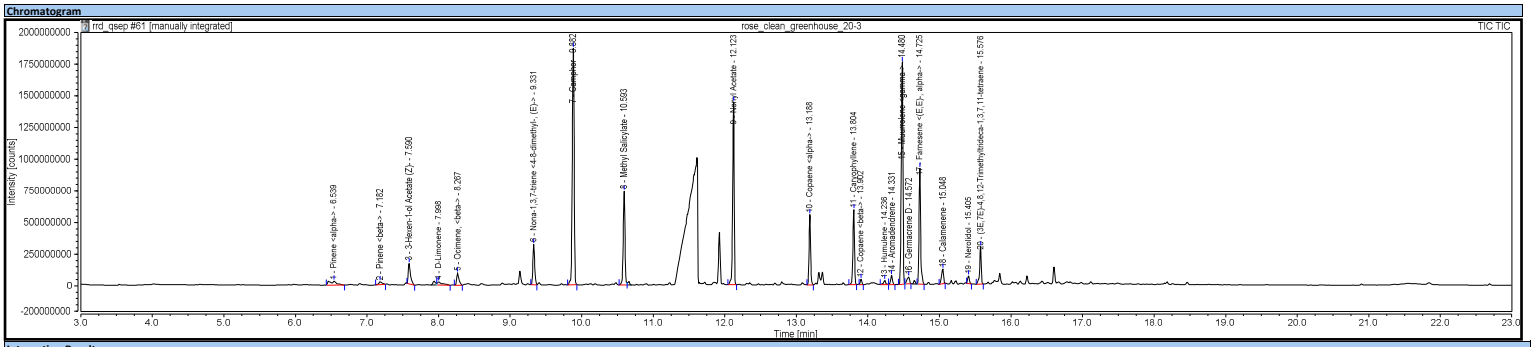

Integration Results

No.	Peak Name	Retention Time min	Area counts*min	Height counts	Relative Area %	Relative Height %	Amount
n.a.	2-Hexenal	n.a.	n.a.	n.a.	n.a.	n.a.	n.a.
n.a.	3-Hexen-1-ol, (Z)-	n.a.	n.a.	n.a.	n.a.	n.a.	n.a.
n.a.	Pentane, 3-ethyl-2,2-dimethyl-	n.a.	n.a.	n.a.	n.a.	n.a.	n.a.
n.a.	NA (bag)	n.a.	n.a.	n.a.	n.a.	n.a.	n.a.
n.a.	NA (bag)	n.a.	n.a.	n.a.	n.a.	n.a.	n.a.
1	Pinene <alpha>	6.539	3637481.525	31502472.959	1.37	0.34	n.a.
n.a.	NA (bag)	n.a.	n.a.	n.a.	n.a.	n.a.	n.a.
n.a.	2-Thujene	n.a.	n.a.	n.a.	n.a.	n.a.	n.a.
2	Pinene <beta->	7.182	1287047.774	24113062.448	0.49	0.26	n.a.
n.a.	5-Hepten-2-one, <6-methyl->	n.a.	n.a.	n.a.	n.a.	n.a.	n.a.
n.a.	Myrcene <beta->	n.a.	n.a.	n.a.	n.a.	n.a.	n.a.
n.a.	NA (bag)	n.a.	n.a.	n.a.	n.a.	n.a.	n.a.
n.a.	NA (bag)	n.a.	n.a.	n.a.	n.a.	n.a.	n.a.
3	3-Hexen-1-ol Acetate (Z)-	7.590	5853615.256	160952702.269	2.21	1.75	n.a.
n.a.	Acetic acid, hexyl ester	n.a.	n.a.	n.a.	n.a.	n.a.	n.a.
n.a.	2-Hexen-1-ol, acetate, (E)-	n.a.	n.a.	n.a.	n.a.	n.a.	n.a.
n.a.	NA (bag)	n.a.	n.a.	n.a.	n.a.	n.a.	n.a.
n.a.	NA (1-Hexanol, 2-ethyl-)	n.a.	n.a.	n.a.	n.a.	n.a.	n.a.
n.a.	NA (bag)	n.a.	n.a.	n.a.	n.a.	n.a.	n.a.
4	D-Limonene	7.998	1975830.821	25390534.473	0.75	0.28	n.a.
n.a.	NA (bag)	n.a.	n.a.	n.a.	n.a.	n.a.	n.a.
n.a.	Ocimene, <trans-beta->	n.a.	n.a.	n.a.	n.a.	n.a.	n.a.
5	Ocimene, <beta->	8.267	3592784.304	96611593.554	1.36	1.05	n.a.
n.a.	NA (bag)	n.a.	n.a.	n.a.	n.a.	n.a.	n.a.
n.a.	NA (bag)	n.a.	n.a.	n.a.	n.a.	n.a.	n.a.
n.a.	NA (bag)	n.a.	n.a.	n.a.	n.a.	n.a.	n.a.
n.a.	Trivertal	n.a.	n.a.	n.a.	n.a.	n.a.	n.a.
n.a.	NA (bag)	n.a.	n.a.	n.a.	n.a.	n.a.	n.a.
n.a.	NA (bag)	n.a.	n.a.	n.a.	n.a.	n.a.	n.a.
n.a.	NA (bag)	n.a.	n.a.	n.a.	n.a.	n.a.	n.a.
n.a.	NA (bag)	n.a.	n.a.	n.a.	n.a.	n.a.	n.a.
n.a.	NA (bag)	n.a.	n.a.	n.a.	n.a.	n.a.	n.a.
6	Nona-1,3,7-triene <4-8-dimethyl-, (E)->	9.331	9227682.291	319804879.424	3.49	3.48	n.a.
n.a.	2,4,6-Octatriene, 2,6-dimethyl-, (E,Z)-	n.a.	n.a.	n.a.	n.a.	n.a.	n.a.
7	Camphor	9.882	58640863.207	1868985292.371	22.16	20.31	n.a.
n.a.	Benzaldehyde <para-ethyl->	n.a.	n.a.	n.a.	n.a.	n.a.	n.a.
n.a.	NA (bag)	n.a.	n.a.	n.a.	n.a.	n.a.	n.a.
n.a.	NA (bag)	n.a.	n.a.	n.a.	n.a.	n.a.	n.a.
8	Methyl Salicylate	10.593	21402858.766	740614113.601	8.09	8.05	n.a.
n.a.	NA (bag)	n.a.	n.a.	n.a.	n.a.	n.a.	n.a.
n.a.	NA (bag)	n.a.	n.a.	n.a.	n.a.	n.a.	n.a.
n.a.	NA (bag)	n.a.	n.a.	n.a.	n.a.	n.a.	n.a.
n.a.	NA (bag)	n.a.	n.a.	n.a.	n.a.	n.a.	n.a.
n.a.	NA (bag)	n.a.	n.a.	n.a.	n.a.	n.a.	n.a.
n.a.	NA (bag)	n.a.	n.a.	n.a.	n.a.	n.a.	n.a.
n.a.	NA (bag)	n.a.	n.a.	n.a.	n.a.	n.a.	n.a.
n.a.	NA (bag)	n.a.	n.a.	n.a.	n.a.	n.a.	n.a.
n.a.	NA (bag)	n.a.	n.a.	n.a.	n.a.	n.a.	n.a.
n.a.	NA (bag)	n.a.	n.a.	n.a.	n.a.	n.a.	n.a.
n.a.	NA (bag)	n.a.	n.a.	n.a.	n.a.	n.a.	n.a.
n.a.	NA (bag)	n.a.	n.a.	n.a.	n.a.	n.a.	n.a.
n.a.	NA (bag)	n.a.	n.a.	n.a.	n.a.	n.a.	n.a.
n.a.	NA (bag)	n.a.	n.a.	n.a.	n.a.	n.a.	n.a.
n.a.	NA (bag)	n.a.	n.a.	n.a.	n.a.	n.a.	n.a.
n.a.	NA (bag)	n.a.	n.a.	n.a.	n.a.	n.a.	n.a.
n.a.	NA (bag)	n.a.	n.a.	n.a.	n.a.	n.a.	n.a.
n.a.	NA (bag)	n.a.	n.a.	n.a.	n.a.	n.a.	n.a.
n.a.	NA (bag)	n.a.	n.a.	n.a.	n.a.	n.a.	n.a.
n.a.	NA (bag)	n.a.	n.a.	n.a.	n.a.	n.a.	n.a.
n.a.	NA (bag)	n.a.	n.a.	n.a.	n.a.	n.a.	n.a.
n.a.	NA (bag)	n.a.	n.a.	n.a.	n.a.	n.a.	n.a.
n.a.	NA (bag)	n.a.	n.a.	n.a.	n.a.	n.a.	n.a.
9	Nonyl Acetate	12.123	36623685.165	1441657665.433	13.84	15.67	n.a.
n.a.	NA (bag)	n.a.	n.a.	n.a.	n.a.	n.a.	n.a.
n.a.	NA (bag)	n.a.	n.a.	n.a.	n.a.	n.a.	n.a.
n.a.	NA (bag)	n.a.	n.a.	n.a.	n.a.	n.a.	n.a.
n.a.	NA (bag)	n.a.	n.a.	n.a.	n.a.	n.a.	n.a.
n.a.	NA (bag)	n.a.	n.a.	n.a.	n.a.	n.a.	n.a.
n.a.	NA (bag)	n.a.	n.a.	n.a.	n.a.	n.a.	n.a.
n.a.	NA (bag)	n.a.	n.a.	n.a.	n.a.	n.a.	n.a.
n.a.	NA (bag)	n.a.	n.a.	n.a.	n.a.	n.a.	n.a.
10	Copaene <alpha->	13.188	13943772.118	554109256.484	5.27	6.02	n.a.
n.a.	NA (bag)	n.a.	n.a.	n.a.	n.a.	n.a.	n.a.
n.a.	NA (bag)	n.a.	n.a.	n.a.	n.a.	n.a.	n.a.
n.a.	NA (bag)	n.a.	n.a.	n.a.	n.a.	n.a.	n.a.
n.a.	NA (bag)	n.a.	n.a.	n.a.	n.a.	n.a.	n.a.
n.a.	Elemene <beta->	n.a.	n.a.	n.a.	n.a.	n.a.	n.a.
n.a.	NA (bag)	n.a.	n.a.	n.a.	n.a.	n.a.	n.a.
n.a.	NA (bag)	n.a.	n.a.	n.a.	n.a.	n.a.	n.a.
n.a.	NA (bag)	n.a.	n.a.	n.a.	n.a.	n.a.	n.a.
11	Caryophyllene	13.804	15297487.443	592430494.565	5.78	6.44	n.a.
12	Copaene <beta->	13.902	1025761.870	42116644.029	0.39	0.46	n.a.
n.a.	NA (bag)	n.a.	n.a.	n.a.	n.a.	n.a.	n.a.
n.a.	NA (bag)	n.a.	n.a.	n.a.	n.a.	n.a.	n.a.
n.a.	NA (bag)	n.a.	n.a.	n.a.	n.a.	n.a.	n.a.
n.a.	Farnesene <(E)-, beta->	n.a.	n.a.	n.a.	n.a.	n.a.	n.a.
13	Humulene	14.236	1310629.772	35569307.527	0.50	0.39	n.a.
n.a.	NA (bag)	n.a.	n.a.	n.a.	n.a.	n.a.	n.a.
14	Aromadendrene	14.331	2172806.739	73550979.362	0.82	0.80	n.a.
n.a.	Caryophyllene <9-epi-(E)->	n.a.	n.a.	n.a.	n.a.	n.a.	n.a.
15	Muurrolene <gamma->	14.480	49434838.572	1750953333.203	18.68	19.03	n.a.
n.a.	NA (bag)	n.a.	n.a.	n.a.	n.a.	n.a.	n.a.
16	Germacrene D	14.572	2239108.369	54681810.346	0.85	0.59	n.a.
n.a.	NA (bag)	n.a.	n.a.	n.a.	n.a.	n.a.	n.a.
17	Farnesene <(E,E)-, alpha->	14.725	24012450.829	916022792.107	9.08	9.96	n.a.
n.a.	NA (bag)	n.a.	n.a.	n.a.	n.a.	n.a.	n.a.
n.a.	NA (bag)	n.a.	n.a.	n.a.	n.a.	n.a.	n.a.
n.a.	Cadinene <delta->	n.a.	n.a.	n.a.	n.a.	n.a.	n.a.
18	Calamenene	15.048	3761103.264	116579512.393	1.42	1.27	n.a.
n.a.	NA (bag)	n.a.	n.a.	n.a.	n.a.	n.a.	n.a.
n.a.	NA (bag)	n.a.	n.a.	n.a.	n.a.	n.a.	n.a.
n.a.	Cadina-1,4-diene <trans->	n.a.	n.a.	n.a.	n.a.	n.a.	n.a.
n.a.	NA (bag)	n.a.	n.a.	n.a.	n.a.	n.a.	n.a.
n.a.	NA (bag)	n.a.	n.a.	n.a.	n.a.	n.a.	n.a.
19	Nerolidol	15.405	1404121.121	60153330.065	0.53	0.65	n.a.
20	(3E,7E)-4,8,12-Trimethyltrideca-1,3,7,11-tetraene	15.576	7744419.862	294966747.779	2.93	3.21	n.a.
n.a.	NA (bag)	n.a.	n.a.	n.a.	n.a.	n.a.	n.a.
n.a.	NA (bag)	n.a.	n.a.	n.a.	n.a.	n.a.	n.a.
n.a.	NA (bag)	n.a.	n.a.	n.a.	n.a.	n.a.	n.a.
n.a.	NA (contaminant)	n.a.	n.a.	n.a.	n.a.	n.a.	n.a.
n.a.	NA (bag)	n.a.	n.a.	n.a.	n.a.	n.a.	n.a.
n.a.	NA (bag)	n.a.	n.a.	n.a.	n.a.	n.a.	n.a.
n.a.	NA (bag)	n.a.	n.a.	n.a.	n.a.	n.a.	n.a.
n.a.	NA (bag)	n.a.	n.a.	n.a.	n.a.	n.a.	n.a.
n.a.	unknown	n.a.	n.a.	n.a.	n.a.	n.a.	n.a.
n.a.	unknown	n.a.	n.a.	n.a.	n.a.	n.a.	n.a.
n.a.	NA (bag)	n.a.	n.a.	n.a.	n.a.	n.a.	n.a.
n.a.	NA (bag)	n.a.	n.a.	n.a.	n.a.	n.a.	n.a.
n.a.	NA (bag)	n.a.	n.a.	n.a.	n.a.	n.a.	n.a.
n.a.	NA (bag)	n.a.	n.a.	n.a.	n.a.	n.a.	n.a.

n.a.	NA (bag)	n.a.	n.a.	n.a.	n.a.	n.a.	n.a.
n.a.	NA (bag)	n.a.	n.a.	n.a.	n.a.	n.a.	n.a.
n.a.	NA (contaminant)	n.a.	n.a.	n.a.	n.a.	n.a.	n.a.
n.a.	NA (bag)	n.a.	n.a.	n.a.	n.a.	n.a.	n.a.
n.a.	NA (bag)	n.a.	n.a.	n.a.	n.a.	n.a.	n.a.
n.a.	NA (bag)	n.a.	n.a.	n.a.	n.a.	n.a.	n.a.
n.a.	NA (bag)	n.a.	n.a.	n.a.	n.a.	n.a.	n.a.
Total:				**264588349.067**	**9200766524.391**	**100.00**	**100.00**

Chromatogram and SST Results

Injection Details

Injection Name:	**rose_clean_greenhouse_20-3**	*Run Time (min):*	**19.99**
Vial Number:	**30**	*Injection Volume:*	**1.00**
Injection Type:	**Unknown**	*Channel:*	**TIC**
Calibration Level:		*Wavelength:*	**n.a.**
Instrument Method:	**training-splitless**	*Bandwidth:*	**n.a.**
Processing Method:	**basic qualitative**	*Dilution Factor:*	**1.0000**
Injection Date/Time:	**21/Sep/19 17:11**	*Sample Weight:*	**1.0000**

Chromatogram

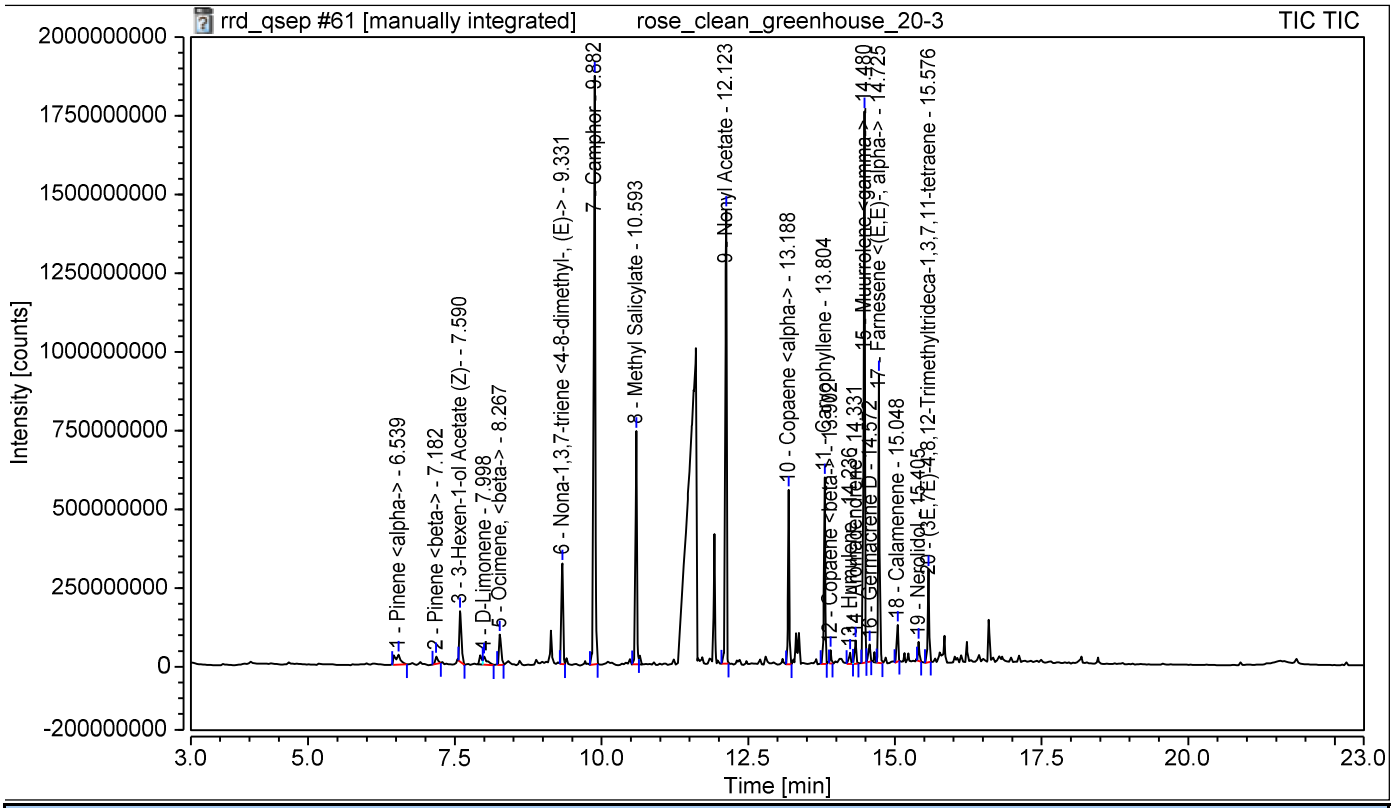

SST Results

No.	Name	Inj.Condition	Peak	Test Result	Injection
Number of executed test cases:	**n.a.**		**Total Result:**	**Passed**	

Summary

Sequence Details

Name:	**rrd_qsep**	*Created On:*	**25/Aug/18 00:53:40**
Directory:	**Austin**	*Created By:*	**ISQ1710520**
Data Vault:	**ChromeleonLocal**	*Updated On:*	**11/Aug/21 16:03:32**
No. of Injections:	**61**	*Updated By:*	**ISQ1710520**

By Component **Pinene <alpha->**

No.	Injection Name	Ret.Time min TIC Pinene <alpha->	Area counts*min TIC Pinene <alpha->	Height counts TIC Pinene <alpha->	Amount TIC Pinene <alpha->	Rel.Area % TIC Pinene <alpha->	Peak Type TIC Pinene <alpha->
1	rose_clean_no_is	6.480	1709975.753	23605282.048	n.a.	4.92	BMB*
2	rose_rrv_no_is	6.487	1284414.954	17378107.357	n.a.	3.97	MB*
3	rose_clean_test_greenhou	6.480	2473848.407	34226021.078	n.a.	4.26	MB*
4	rose_clean_test_greenhou	6.483	244128.920	3682625.074	n.a.	1.93	BMB
5	rose_rrv_greenhouse_01	6.484	1739707.459	23210649.820	n.a.	1.76	BMB
6	rose_rrv_greenhouse_02	6.487	552451.546	8546097.247	n.a.	1.23	BMB
7	bag_blank_01	n.a.	n.a.	n.a.	n.a.	n.a.	n.a.
8	rose_rrv_greenhouse_03	6.490	13638890.764	175166474.475	n.a.	7.48	M *
9	rose_rrv_greenhouse_04	6.480	5744179.237	71516235.125	n.a.	5.06	M
10	rose_clean_test_greenhou	6.477	5896292.860	65998729.987	n.a.	7.63	BM *
11	bag_blank_02	n.a.	n.a.	n.a.	n.a.	n.a.	n.a.
12	rose_clean_greenhouse_0	6.470	13104520.213	136463443.779	n.a.	2.71	M *
13	rose_clean_greenhouse_0	n.a.	n.a.	n.a.	n.a.	n.a.	n.a.
14	rose_clean_greenhouse_0	n.a.	n.a.	n.a.	n.a.	n.a.	n.a.
15	rose_clean_greenhouse_0	6.509	10031029.650	122245122.136	n.a.	3.45	BMB
16	rose_clean_greenhouse_0	6.512	42311903.310	431986028.791	n.a.	3.96	BMB
17	rose_clean_greenhouse_0	6.473	28638919.056	288678574.667	n.a.	5.57	BMB
18	rose_clean_greenhouse_0	6.511	4250306.677	52491495.983	n.a.	3.44	BMB
19	rose_clean_greenhouse_0	6.509	5707997.014	63080381.635	n.a.	3.28	BMB
20	rose_clean_greenhouse_0	6.512	6369569.622	90467164.413	n.a.	1.55	BMB
21	rose_clean_greenhouse_1	6.513	12146961.919	143503565.850	n.a.	3.44	M *
22	rose_clean_greenhouse_1	6.510	6446499.866	90912625.482	n.a.	2.36	BMB
23	rose_clean_greenhouse_1	n.a.	n.a.	n.a.	n.a.	n.a.	n.a.
24	rose_clean_greenhouse_1	n.a.	n.a.	n.a.	n.a.	n.a.	n.a.
25	rose_clean_greenhouse_1	6.512	5693820.308	84374491.887	n.a.	2.64	BMB
26	rose_clean_greenhouse_1	6.470	36428371.813	354180767.322	n.a.	2.55	BMB
27	rose_clean_greenhouse_1	6.470	11671289.413	117760394.315	n.a.	6.18	BMB
28	rose_clean_greenhouse_1	n.a.	n.a.	n.a.	n.a.	n.a.	n.a.
29	rose_clean_greenhouse_1	6.500	17641955.665	169904566.632	n.a.	4.42	BM *
30	rose_clean_greenhouse_1	6.508	9477156.259	97813753.320	n.a.	2.09	MB*
31	rose_clean_greenhouse_2	6.467	17301529.499	178872766.768	n.a.	1.52	BMB
32	rose_clean_greenhouse_0	n.a.	n.a.	n.a.	n.a.	n.a.	n.a.
33	rose_clean_greenhouse_0	6.505	4412618.846	36844473.342	n.a.	0.91	MB*
34	rose_clean_greenhouse_0	6.465	16160355.266	171300826.544	n.a.	2.98	MB*
35	rose_clean_greenhouse_0	n.a.	n.a.	n.a.	n.a.	n.a.	n.a.
36	rose_clean_greenhouse_0	6.463	12268325.442	129097555.886	n.a.	2.33	M *
37	rose_clean_greenhouse_0	6.497	15553143.064	198125632.008	n.a.	5.17	MB
38	rose_clean_greenhouse_0	6.500	27010131.270	260666028.889	n.a.	3.06	MB*
39	rose_clean_greenhouse_0	6.463	1856998.250	56858555.243	n.a.	0.54	BM
40	rose_clean_greenhouse_0	6.541	8197773.868	97543628.881	n.a.	6.96	BMB
41	rose_clean_greenhouse_0	6.541	3407140.863	33385838.383	n.a.	5.20	BMB*
42	rose_clean_greenhouse_1	6.463	11836978.266	104861860.738	n.a.	3.02	MB*
43	rose_clean_greenhouse_1	6.463	18206501.450	187615174.565	n.a.	4.33	MB*

44	rose_clean_greenhouse_1	6.463	13434239.400	124373593.237	n.a.	3.68	MB*
45	rose_clean_greenhouse_1	6.502	3630389.019	58407760.292	n.a.	1.71	BMB
46	rose_clean_greenhouse_1	6.463	10851609.116	104485928.943	n.a.	1.73	MB*
47	rose_clean_greenhouse_1	6.460	22636917.310	237214037.526	n.a.	9.15	M *
48	rose_clean_greenhouse_1	6.498	11585196.757	111091884.074	n.a.	3.23	MB*
49	rose_clean_greenhouse_1	6.461	13387449.648	126697134.080	n.a.	3.00	MB*
50	rose_clean_greenhouse_1	6.460	25480857.028	252677361.982	n.a.	5.73	MB*
51	rose_clean_greenhouse_1	6.535	5730624.193	56539957.611	n.a.	2.39	BMB
52	rose_clean_greenhouse_1	6.499	7822400.808	88445764.993	n.a.	3.12	MB*
53	rose_clean_greenhouse_1	6.500	6615063.625	52959834.687	n.a.	2.40	BMB
54	rose_clean_greenhouse_1	6.500	5015308.502	53257066.254	n.a.	1.71	BMB
55	rose_clean_greenhouse_2	6.461	12907902.026	125208305.992	n.a.	5.96	MB*
56	rose_clean_greenhouse_1	6.460	6211492.574	53706354.550	n.a.	1.93	MB*
57	rose_clean_greenhouse_1	n.a.	n.a.	n.a.	n.a.	n.a.	n.a.
58	rose_clean_greenhouse_1	6.504	3376484.632	46387575.805	n.a.	0.56	BMB
59	rose_clean_greenhouse_1	6.460	6198300.649	61128370.280	n.a.	1.59	BMB*
60	rose_clean_greenhouse_1	6.502	3585357.012	46858655.035	n.a.	1.58	BMB
61	rose_clean_greenhouse_2	6.539	3637481.525	31502472.959	n.a.	1.37	MB*